

BRVM COMPOSITE	263,49
Variation Jour	0,25 %
Variation annuelle	23,04 %

BRVM 30	130,83
Variation Jour	0,30 %
Variation annuelle	21,31 %

BRVM PRESTIGE	111,85
Variation Jour	0,97 %
Variation annuelle	10,23 %

Evolution des indices

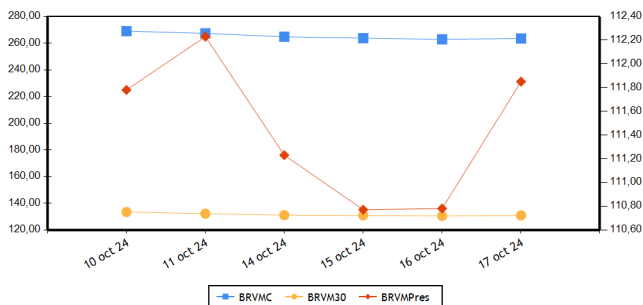

Volumes et valeurs transigés

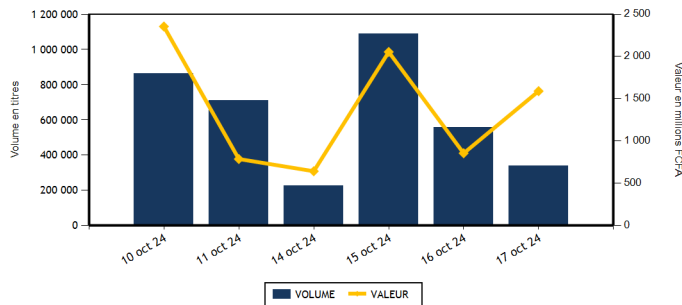

Actions	Niveau	Evol. Jour
Capitalisation boursière (FCFA)(Actions & Droits)	9 564 191 320 782	0,25 %
Volume échangé (Actions & Droits)	334 565	-39,70 %
Valeur transigée (FCFA) (Actions & Droits)	1 569 288 392	84,76 %
Nombre de titres transigés	43	0,00 %
Nombre de titres en hausse	19	111,11 %
Nombre de titres en baisse	11	-38,89 %
Nombre de titres inchangés	13	-18,75 %

Obligations	Niveau	Evol. Jour
Capitalisation boursière (FCFA)	10 571 919 223 117	-0,02 %
Volume échangé	3 025	457,09 %
Valeur transigée (FCFA)	21 030 537	312,50 %
Nombre de titres transigés	5	-16,67 %
Nombre de titres en hausse	1	
Nombre de titres en baisse	3	
Nombre de titres inchangés	1	-83,33 %

PLUS FORTES HAUSSES

Titres	Cours	Evol. Jour	Evol. annuelle
SICABLE CI (CABC)	1 040	5,05 %	-6,31 %
BANK OF AFRICA CI (BOAC)	10 700	4,90 %	55,18 %
BERNABE CI (BNBC)	1 130	4,63 %	13,00 %
TOTALENERGIES MARKETING CI (TTLC)	2 335	3,32 %	29,72 %
AIR LIQUIDE CI (SIVC)	525	2,94 %	-36,75 %

PLUS FORTES BAISES

Titres	Cours	Evol. Jour	Evol. annuelle
SOLIBRA CI (SLBC)	14 590	-2,70 %	67,90 %
BANK OF AFRICA SENEGAL (BOAS)	3 900	-1,89 %	21,88 %
SOCIETE IVOIRIENNE DE BANQUE (SIBC)	6 605	-1,20 %	23,46 %
SAPH CI (SPHC)	3 965	-0,88 %	68,72 %
BANK OF AFRICA BF (BOABF)	3 480	-0,57 %	-50,14 %

INDICES PAR COMPARTIMENT

Base = 100 au 02 janvier 2023	Nombre de sociétés	Valeur	Evol. Jour	Evol. annuelle	Volume	Valeur	PER moyen
BRVM-PRESTIGE	10	111,85	0,97 %	10,23 %	71 285	752 960 275	8,30
BRVM-PRINCIPAL	36	130,91	-0,08 %	25,92 %	263 280	816 328 117	12,35

INDICES SECTORIELS

Base = 100 au 14 juin 1999	Nombre de sociétés	Valeur	Evol. Jour	Evol. annuelle	Volume	Valeur	PER moyen
BRVM - INDUSTRIE	11	124,46	-0,33 %	23,19 %	58 718	363 945 155	18,60
BRVM - SERVICES PUBLICS	5	701,02	0,10 %	31,90 %	76 987	702 253 210	10,00
BRVM - FINANCES	15	99,98	0,45 %	15,69 %	148 570	441 494 212	5,90
BRVM - TRANSPORT	2	353,64	0,34 %	6,85 %	8 720	12 634 705	4,59
BRVM - AGRICULTURE	5	187,23	-0,03 %	15,89 %	5 253	14 330 755	13,33
BRVM - DISTRIBUTION	7	338,94	1,74 %	3,27 %	36 218	34 566 005	43,49
BRVM - AUTRES SECTEURS	1	802,02	0,00 %	-27,78 %	99	64 350	-

Indicateurs	BRVM COMPOSITE
PER moyen du marché	10,35
Taux de rendement moyen du marché	8,58
Taux de rentabilité moyen du marché	11,03
Nombre de sociétés cotées	46
Nombre de lignes obligataires	155
Volume moyen annuel par séance	414 709,00
Valeur moyenne annuelle par séance	1 217 444 168,93

Indicateurs	BRVM COMPOSITE
Ratio moyen de liquidité	8,72
Ratio moyen de satisfaction	13,82
Ratio moyen de tendance	158,45
Ratio moyen de couverture	63,11
Taux de rotation moyen du marché	0,03
Prime de risque du marché	3,91
Nombre de SGI participantes	32

Définitions

Volume moyen annuel par séance = Volume annuel échangé / nombre de séances
 Valeur moyenne annuelle par séance = Valeur annuelle échangée / nombre de séances
 Ratio moyen de liquidité = Moyenne des ratios de liquidité (Titres échangés / Volume des ordres de vente)
 Ratio moyen de satisfaction = Moyenne des ratios de satisfaction (Titres échangés / Volume des ordres d'achat)
 Ratio moyen de tendance = Moyenne des ratios de tendance (Volume des ordres d'achat / Volume des ordres de vente)
 Ratio moyen de couverture = Moyenne des ratios de couverture (Volume des ordres de vente / Volume des ordres d'achat)
 Taux moyen de rotation = moyenne des taux de rotation des actions cotées (volume transigé/capital flottante)
 PER moyen du marché = moyenne des PER des actions cotées ayant un PER positif
 Taux de rendement moyen = moyenne des taux de rendement des actions cotées ayant distribué un dividende
 Taux de rentabilité moyen = moyenne des taux de rentabilité des actions cotées
 Prime de risque du marché = (1 / le PER moyen du marché) - le taux de référence actuel des emprunts d'Etat

BOURSE REGIONALE DES VALEURS MOBILIERES
 Siège Social : Abidjan - Côte d'Ivoire, 18 av. Joseph Anoma
 Adresse : 01 BP 3802 Abidjan 01
 Tel : +225 20 31 55 50 / +225 20 32 66 85
 Fax : +225 20 32 66 84
 E-mail : brvm@brvm.org Site web : www.brvm.org



MARCHE DES ACTIONS

Sect. Act. (*)	Symbole	Titre	Cours Précédent	Cours du jour		Variation jour	Séance de cotation		Cours Référence	Variation de l'année précédente	Dernier dividende payé		Rdt. Net	PER
				Ouv.	Clôt.		Volume	Valeur			Montant net	Date		
COMPARTIMENT PRESTIGE			111,85	points	0,97 %									
AGR	PALC	PALM CI	4 700	4 700	4 690	-0,21 %	709	3 311 540	4 690	-30,52 %	563,31	26-juil.-24	12,01 %	3,75
AGR	SPHC	SAPH CI	4 000	4 000	3 965	-0,88 %	2 198	8 726 180	3 965	68,72 %	64,80	12-août-24	1,63 %	16,26
DIS	TTLT	TOTALENERGIES MARKETING CI	2 260	2 340	2 335	3,32 %	632	1 470 015	2 335	29,72 %	199,54	12-sept.-24	8,55 %	16,88
DIS	TTLS	TOTALENERGIES MARKETING SN	2 300	2 300	2 315	0,65 %	486	1 122 940	2 315	-7,40 %	207,58	28-juin-24	8,97 %	18,94
FIN	ORGT	ORAGROUP TOGO	1 900	1 880	1 895	-0,26 %	527	999 515	1 895	-28,22 %	59,52	17-juil.-20	3,14 %	
FIN	SGBC	SOCIETE GENERALE COTE D'IVOIRE	19 300	19 300	19 640	1,76 %	575	11 098 670	19 640	22,37 %	1 553,85	25-juin-24	7,91 %	6,28
IND	NTLC	NESTLE CI	6 990	6 990	6 990	0,00 %	48 362	337 983 670	6 990	-5,35 %	675,00	20-août-24	9,66 %	9,32
IND	SMBC	SMB CI	12 700	12 700	13 000	2,36 %	143	1 791 700	13 000	23,46 %	1 080,00	30-sept.-24	8,31 %	5,87
SPU	ONTBF	ONATEL BF	2 350	2 380	2 380	1,28 %	897	2 133 350	2 380	4,39 %	266,45	31-juil.-24	11,20 %	8,04
SPU	SNTS	SONATEL SN	22 900	23 000	23 000	0,44 %	16 756	384 322 695	23 000	27,92 %	1 575,00	17-mai-24	6,85 %	6,93
TOTAL							71 285	752 960 275						

COMPARTIMENT PRINCIPAL			130,91	points	-0,08 %									
AGR	SCRC	SUCRIVOIRE	695	695	695	0,00 %	2 160	1 473 450	695	46,32 %	40,50	20-août-21	5,83 %	
AGR	SICC	SICOR CI	3 000	NC	NC	0,00 %			3 000	-0,83 %	1 919,00	25-sept.-00		15,10
AGR	SOGC	SOGB CI	4 400	4 400	4 445	1,02 %	186	819 585	4 445	35,93 %	207,00	6-août-24	4,66 %	18,22
AUT	STAC	SETAO CI	650	650	650	0,00 %	99	64 350	650	-27,78 %	66,15	18-juil.-22	10,18 %	
DIS	ABJC	SERVAIR ABIDJAN CI	2 130	2 140	2 145	0,70 %	1 052	2 170 805	2 145	61,28 %	206,20	30-sept.-24	9,61 %	17,53
DIS	BNBC	BERNABE CI	1 080	1 080	1 130	4,63 %	328	369 000	1 130	13,00 %	150,00	24-juil.-23	13,27 %	207,92
DIS	CFAC	CFAO MOTORS CI	660	660	670	1,52 %	1 644	1 084 680	670	-20,24 %	15,87	30-août-24	2,37 %	18,99
DIS	PRSC	TRACTAFRIC MOTORS CI	2 050	2 100	2 100	2,44 %	107	224 700	2 100	10,53 %	182,70	24-sept.-24	8,70 %	10,32
DIS	SHEC	VIVO ENERGY CI	885	885	880	-0,56 %	31 969	28 123 865	880	11,39 %	57,00	27-sept.-24	6,48 %	13,82
FIN	BICC	BICI CI	10 950	10 950	10 950	0,00 %	97	1 062 150	10 950	46,19 %	540,90	27-juin-24	4,94 %	10,93
FIN	BOAB	BANK OF AFRICA BN	4 300	4 295	4 300	0,00 %	474	2 036 805	4 300	-32,39 %	706,00	27-mai-24	16,42 %	4,05
FIN	BOABF	BANK OF AFRICA BF	3 500	3 500	3 480	-0,57 %	564	1 970 430	3 480	-50,14 %	704,00	6-mai-24	20,23 %	2,63
FIN	BOAC	BANK OF AFRICA CI	10 200	10 495	10 700	4,90 %	13 046	137 320 740	10 700	55,18 %	684,00	29-avr.-24	6,39 %	8,21
FIN	BOAM	BANK OF AFRICA ML	2 150	2 200	2 145	-0,23 %	2 589	5 416 795	2 145	45,42 %	144,00	21-mai-24	6,71 %	6,79
FIN	BOAN	BANK OF AFRICA NG	3 300	3 300	3 300	0,00 %	333	1 088 900	3 300	-38,78 %	609,15	31-mai-24	18,46 %	4,26
FIN	BOAS	BANK OF AFRICA SENEGAL	3 975	3 950	3 900	-1,89 %	2 125	8 290 625	3 900	21,88 %	300,00	27-juin-24	7,69 %	5,50
FIN	CBIBF	CORIS BANK INTERNATIONAL	9 990	9 980	9 980	-0,10 %	75	748 600	9 980	7,31 %	790,00	5-juil.-24	7,92 %	4,97
FIN	ECOC	ECOBANK COTE D'IVOIRE	8 500	8 600	8 500	0,00 %	2 309	19 645 065	8 500	25,00 %	594,00	30-mai-24	6,99 %	9,73
FIN	ETIT	ECOBANK TRANS. INCORP. TG	16	16	16	0,00 %	87 387	1 398 192	16	-15,79 %	0,60	8-juin-23	3,78 %	1,20
FIN	NSBC	NSIA BANQUE COTE D'IVOIRE	6 430	6 430	6 435	0,08 %	1 451	9 323 725	6 435	7,25 %	454,83	8-juil.-24	7,07 %	4,57
FIN	SAFC	SAFCA CI	795	740	795	0,00 %	175	130 020	795	-38,61 %	23,04	29-juil.-11		
FIN	SIBC	SOCIETE IVOIRIENNE DE BANQUE	6 685	6 690	6 605	-1,20 %	36 843	240 963 980	6 605	23,46 %	495,00	31-juil.-24	7,49 %	7,59
IND	CABC	SICABLE CI	990	1 035	1 040	5,05 %	471	487 545	1 040	-6,31 %	79,58	31-mai-24	7,65 %	4,31
IND	FTSC	FILTISAC CI	1 410	1 410	1 445	2,48 %	6 555	9 368 470	1 445	-21,47 %	143,10	30-sept.-24	9,90 %	6,63
IND	NEIC	NEI-CEDA CI	815	815	815	0,00 %	470	381 805	815	12,41 %	81,78	25-juin-24	10,03 %	8,91
IND	SEMC	EVIOSYS PACKAGING SIEM CI	700	SP	SP	0,00 %			700	0,00 %	14,00	28-déc.-21	2,00 %	7,40
IND	SIVC	AIR LIQUIDE CI	510	510	525	2,94 %	358	184 950	525	-36,75 %	63,00	29-sept.-17		5,12
IND	SLBC	SOLIBRA CI	14 995	14 995	14 590	-2,70 %	335	4 908 245	14 590	67,90 %	2 700,00	14-août-24	18,51 %	15,93

IND	STBC	SITAB CI	6 950	6 950	7 000	0,72 %	1 206	8 436 300	7 000	17,75 %	675,00	29-juil.-24	9,64 %	10,09
IND	UNLC	UNILEVER CI	7 840	7 840	7 840	0,00 %	3	23 520	7 840	56,80 %	1 233,00	9-juil.-12		112,44
IND	UNXC	UNIWAX CI	465	460	465	0,00 %	815	378 950	465	-13,08 %	60,75	29-juil.-22	13,06 %	
SPU	CIEC	CIE CI	2 345	2 345	2 345	0,00 %	2 049	4 803 250	2 345	37,94 %	171,00	30-juil.-24	7,29 %	12,35
SPU	ORAC	ORANGE COTE D'IVOIRE	15 200	15 210	15 150	-0,33 %	745	11 296 300	15 150	38,99 %	780,00	3-juin-24	5,15 %	14,74
SPU	SDCC	SODE CI	5 400	5 400	5 420	0,37 %	56 540	299 697 615	5 420	13,63 %	481,50	25-sept.-24	8,88 %	7,96
TRP	SDSC	AFRICA GLOBAL LOGISTICS CI	1 440	1 450	1 445	0,35 %	8 720	12 634 705	1 445	7,04 %	92,00	20-nov.-23	6,37 %	4,59
TRP	SVOC	MOVIS CI	2 395	SP	SP	0,00 %			2 395	0,00 %	270,00	5-juil.-99		
TOTAL							263 280	816 328 117						

TOTAL
TOTAL - Marché des actions

334 565 1 569 288 392

Secteurs d'activités (*) : AGR = Agriculture, AUT = Autres Secteurs, DIS = Distribution, FIN = Finances, IND = Industrie, TRP = Transport, SPU = Services Publics

MARCHE DES DROITS

Symbole	Titre	Cours Précédent	Cours du jour		Variation jour	Séance de cotation		Cours Référence	Variation depuis l'origine	Parité	Periode de négociation	
			Ouv.	Clôt.		Volume	Valeur				Début	fin

TOTAL
TOTAL - Marché des droits
Légende:

(d) Ex-dividende (V) Variation par rapport au cours de référence

Cours du jour: Ouv.: Ouverture Clôt.: Clôture Moy.: Moyen

Mentions : NC: Non Coté Ex-c: Ex-coupon Ex-d: Ex-droit SP: Suspendu Val-T: Valeur Théorique

PER = Cours / BNPA selon les données disponibles Rdt. Net: Rendement net (DNPA / Cours)

Comp.: 1 - Premier Compartiment 2 - Second Compartiment 3 - Compartiment de croissance

Ratio de liquidité = Titres échangés / Volume des ordres de vente

: Progression de l'indice sectoriel : Stabilité de l'indice sectoriel : Recul de l'indice sectorie

MARCHE DES OBLIGATIONS

Symbole	Titre	Valeur nominale	Cours Précédent	Cours du jour	Cours Référence	Séance de cotation	Coupon couru	Coupon d'intérêt	Période	Montant net	Eché.	Type Amort
OBLIGATIONS D'ETAT												
EOM.O10	ETAT DU MALI 6,20 % 2022-2029	10 000	10 000	9 790	9 790	830	8 125 700	530,22	A	620,00	9-déc.-24	ACD
EOM.O11	ETAT DU MALI 6,40 % 2023-2030	10 000	10 000	NC	10 000			338,41	A	640,00	7-avr.-25	ACD
EOM.O12	ETAT DU MALI 6,50 % 2023-2030	10 000	9 900	NC	9 900			144,25	A	650,00	28-juil.-25	ACD
EOM.O13	ETAT DU MALI 6,50 % 2024-2034	10 000	9 999	NC	9 999			347,26	A	650,00	5-avr.-25	ACD
EOM.O14	ETAT DU MALI 3,00 % 2024-2031	10 000	10 000	NC	10 000			63,29	A	300,00	1-août-25	ACD
EOM.O3	ETAT DU MALI 6,50 % 2018-2025	2 000	2 000	NC	2 000			3,57	A	130,00	6-oct.-25	AC
EOM.O4	ETAT DU MALI 6,50% 2019-2027	6 000	6 000	NC	6 000			103,64	A	390,00	12-juil.-25	AC
EOM.O5	ETAT DU MALI 6,50% 2020-2028	8 000	8 000	NC	8 000			290,63	A	520,00	27-mars-25	ACD
EOM.O6	ETAT DU MALI 6,50% 2020-2027	8 000	7 999	NC	7 999.20			455,00	A	520,00	2-déc.-24	AC
EOM.O7	ETAT DU MALI 6.50% 2021-2031	8 750	8 400	NC	8 400			286,71	A	568,75	16-avr.-25	AC
EOM.O8	ETAT DU MALI 6,20 % 2022-2032	10 000	10 000	NC	10 000			67,95	A	620,00	7-sept.-25	ACD
EOM.O9	ETAT DU MALI 6,30% 2022-2032	10 000	9 800	NC	9 800			538,77	A	630,00	9-déc.-24	ACD
EOS.O10	ETAT DU SENEGAL 6,15 % 2023-2030	10 000	10 000	NC	10 000			30,58	S	307,50	29-mars-25	ACD
EOS.O11	ETAT DU SENEGAL 6,35 % 2023-2033	10 000	10 000	NC	10 000			31,57	S	317,50	29-mars-25	ACD
EOS.O12	ETAT DU SENEGAL 6,15 % 2023-2028	10 000	9 500	NC	9 500			106,96	S	307,50	14-févr.-25	ACD
EOS.O13	ETAT DU SENEGAL 6,30 % 2023-2030	10 000	10 000	NC	10 000			109,57	S	315,00	14-févr.-25	ACD
EOS.O14	ETAT DU SENEGAL 6,50 % 2023-2033	10 000	10 000	NC	10 000			113,04	S	325,00	14-févr.-25	ACD
EOS.O15	ETAT DU SENEGAL 6,25 % 2024-2029	10 000	9 850	NC	9 850			117,19	S	312,50	9-févr.-25	ACD
EOS.O16	ETAT DU SENEGAL 6,45 % 2024-2031	10 000	9 950	NC	9 950			120,94	S	322,50	9-févr.-25	ACD
EOS.O17	ETAT DU SENEGAL 6,65 % 2024-2034	10 000	10 000	NC	10 000			124,69	S	332,50	9-févr.-25	ACD
EOS.O7	ETAT SENEGAL 6.30% 2015-2025	10 000	10 000	NC	10 000			250,27	S	317,59	25-nov.-24	ACD
EOS.O8	ETAT DU SENEGAL 5,95% 2022-2034	10 000	10 000	NC	10 000			476,33	A	595,00	29-déc.-24	ACD
EOS.O9	ETAT DU SENEGAL 6,00 % 2023-20	10 000	10 000	NC	10 000			29,83	S	300,00	29-mars-25	ACD
TPBF.O10	TPBF 6,50% 2020 - 2028	5 833	5 833	NC	5 833.35			28,28	S	189,58	20-mars-25	ACD
TPBF.O11	TPBF 6,50 % 2020-2028	6 668	6 668	NC	6 668			117,78	S	216,71	9-janv.-25	ACD
TPBF.O12	TPBF 6.50% 2021-2031	10 000	9 850	NC	9 850			39,50	S	325,00	25-mars-25	ACD
TPBF.O13	TPBF 6,50 % 2021 - 2031	10 000	10 000	NC	10 000			181,93	S	325,00	6-janv.-25	ACD
TPBF.O14	TPBF 6,30% 2022-2034	10 000	9 898	NC	9 898			80,06	S	315,00	1-mars-25	ACD
TPBF.O15	ETAT DU BURKINA 6,30 % 2022-2	10 000	10 000	NC	10 000			265,35	S	315,00	15-nov.-24	ACD
TPBF.O16	ETAT DU BURKINA 6% 2023-2028	10 000	10 000	NC	10 000			161,41	S	300,00	10-janv.-25	ACD
TPBF.O17	TPBF 6,30 % 2023-2030	10 000	10 000	NC	10 000			8,65	S	315,00	12-avr.-25	ACD
TPBF.O18	TPBF 6,50% 2023-2033	10 000	9 900	NC	9 900			8,93	S	325,00	12-avr.-25	ACD
TPBF.O19	ETAT DU BURKINA 6,30% 2024-2029	10 000	9 900	NC	9 900			561,52	S	630,00	6-nov.-24	ACD
TPBF.O20	ETAT DU BURKINA 6,55% 2024-2031	10 000	9 900	NC	9 900			583,80	S	655,00	6-nov.-24	ACD
TPBF.O4	TPBF 6.50% 2017-2027	10 000	10 000	NC	10 000			138,90	S	327,67	31-janv.-25	ACD
TPBF.O5	TPBF 6,50% 2017-2024	10 000	10 000	NC	10 000			195,36	S	325,00	29-déc.-24	ACD
TPBF.O6	TPBF 6.50% 2018-2025	10 000	9 112	NC	9 112			237,98	S	325,00	5-déc.-24	ACD
TPBF.O7	TPBF 6,50% 2018- 2025	10 000	10 000	NC	10 000			273,78	S	325,00	15-nov.-24	AC
TPBF.O8	TPBF 6,50% 2019-2027	10 000	10 000	NC	10 000			291,26	S	326,78	6-nov.-24	ACD
TPBF.O9	TPBF 6,50% 2019 - 2027	10 000	11 000	NC	11 000			16,07	S	325,00	8-avr.-25	ACD
TPBJ.O3	TPBJ 6,50% 2020-2028	10 000	10 000	NC	10 000			94,38	A	650,00	25-août-25	AC
TPBJ.O4	TPBJ 5,50 % 2022-2037	10 000	10 000	NC	10 000			346,58	A	550,00	1-mars-25	AC
TPBJ.O5	TPBJ 5,85 % 2022-2042	10 000	10 000	NC	10 000			368,63	A	585,00	1-mars-25	ACD
TPBJ.O6	TPBJ 5,75% 2022-2037	10 000	10 100	NC	10 100			127,60	A	575,00	28-juil.-25	ACD
TPBJ.O7	TPBJ 5,70% 2023-2030	10 000	10 000	NC	10 000			340,44	A	570,00	13-mars-25	AC
TPBJ.O8	TPBJ 6,20% 2023-2038	10 000	10 000	NC	10 000			370,30	A	620,00	13-mars-25	AC
TPCI.O17	TPCI 3% 2014-2024	10 000	10 000	NC	10 000			98,36	S	150,00	19-déc.-24	ACD
TPCI.O19	TPCI 5.99% 2015-2025	10 000	10 000	NC	10 000			256,01	A	599,00	14-mai-25	ACD
TPCI.O21	TPCI 6% 2016-2028	10 000	10 000	NC	10 000			315,62	A	600,00	8-avr.-25	ACD
TPCI.O22	TPCI 5.90% 2016 - 2026	10 000	9 800	NC	9 800			200,44	A	590,00	15-juin-25	ACD
TPCI.O23	TPCI 5.90% 2016-2026	10 000	9 700	NC	9 700			540,03	A	590,00	17-nov.-24	ACD
TPCI.O24	TPCI 6.25% 2017-2029	10 000	9 700	NC	9 700			29,19	S	312,50	31-mars-25	ACD
TPCI.O25	TPCI 5,95% 2017-2024 A	10 000	10 000	NC	10 000			286,12	S	297,50	24-oct.-24	ACD
TPCI.O26	TPCI 5,95% 2017-2024 B	10 000	10 000	NC	10 000			258,70	S	297,50	10-nov.-24	ACD
TPCI.O27	TPCI 6% 2017-2025	10 000	10 250	NC	10 250			180,33	S	300,00	29-déc.-24	ACD
TPCI.O28	TPCI 6% 2018 - 2026	10 000	10 000	NC	10 000			124,93	A	600,00	2-août-25	ACD
TPCI.O29	TPCI 6% 2018-2026	10 000	10 000	NC	10 000			596,72	A	600,00	19-oct.-24	ACD

TPCI.030	TPCI 5,95% 2018-2025	3 000	3 000	NC	3 000			203,11	S	295,00	13-déc.-24	ACD
TPCI.031	TPCI 5,75% 2019 - 2026	10 000	10 230	NC	10 230			187,47	A	575,00	20-juin-25	ACD
TPCI.032	TPCI 2,23% 2019-2026	10 000		NC				72,70	A	223,00	20-juin-25	ACD
TPCI.033	TPCI 5,75% 2019-2026	4 000	4 160	NC	4 160			132,96	A	230,00	20-mars-25	ACD
TPCI.034	TPCI 6% 2019-2029	6 250	6 188	NC	6 187.50			216,78	A	375,00	20-mars-25	ACD
TPCI.035	TPCI 5,75% 2019 -2026	10 000	10 250	NC	10 250			154,38	A	575,00	11-juil.-25	ACD
TPCI.036	TPCI 5,75% 2019- 2026	10 000	10 000	NC	10 000			89,79	A	575,00	21-août-25	ACD
TPCI.037	TPCI 5,80% 2019-2026	6 000	6 000	6 000	6 000	600	3 600 000	302,36	A	348,00	4-déc.-24	ACD
TPCI.038	TPCI 5,75% 2019-2026	6 000	6 000	NC	6 000			299,75	A	345,00	4-déc.-24	ACD
TPCI.039	TPCI 5,75% 2019 - 2026	6 000	5 859	NC	5 859			345,00	A	345,00	17-oct.-24	ACD
TPCI.040	TPCI 5,75% 2019-2026	6 000	6 000	NC	6 000			264,88	A	345,00	10-janv.-25	ACD
TPCI.041	TPCI 5,80% 2020-2027	10 000	10 000	NC	10 000			367,65	A	580,00	28-févr.-25	ACD
TPCI.042	TPCI 5,90% 2020-2030	10 000	10 000	NC	10 000			373,40	A	590,00	28-févr.-25	ACD
TPCI.043	TPCI 5,90% 2020 - 2030	10 000	9 999	NC	9 999			286,11	A	590,00	23-avr.-25	ACD
TPCI.044	TPCI 5,80% 2020 - 2027	10 000	9 800	NC	9 800			281,26	A	580,00	23-avr.-25	ACD
TPCI.045	TPCI 5,80% 2020 -2027	6 000	6 000	NC	6 000			117,27	A	348,00	16-juin-25	ACD
TPCI.046	TPCI 5,90% 2020 - 2030	7 500	7 650	NC	7 650			149,12	A	442,50	16-juin-25	ACD
TPCI.047	TPCI 5,80% 2020 - 2027	6 000	6 150	NC	6 150			147,60	A	438,00	16-juin-25	ACD
TPCI.048	TPCI 5,80% 2020- 2027	6 000	5 940	NC	5 940			76,27	A	348,00	29-juil.-25	ACD
TPCI.049	TPCI 5,90% 2020- 2030	7 500	7 564	NC	7 563.75			96,99	A	442,50	29-juil.-25	ACD
TPCI.050	TPCI 5,90% 2020-2030	7 500	7 500	NC	7 500			60,62	A	442,50	28-août-25	ACD
TPCI.051	TPCI 5,80 % 2020-2027	6 000	6 000	NC	6 000			14,30	A	348,00	2-oct.-25	ACD
TPCI.052	TPCI 5,90 % 2020 -2030	7 500	7 500	NC	7 500			18,18	A	442,50	2-oct.-25	ACD
TPCI.053	TPCI 5,80% 2020-2027	8 000	8 480	NC	8 480			450,05	A	464,00	28-oct.-24	ACD
TPCI.054	TPCI 5,90% 2020-2030	8 750	8 575	NC	8 575			500,73	A	516,25	28-oct.-24	ACD
TPCI.055	TPCI 5,80% 2020 -2027	8 000	8 400	NC	8 400			377,79	A	464,00	24-déc.-24	ACD
TPCI.056	TPCI 5,90% 2020- 2030	8 750	9 450	8 741	8 741.25	10	87 413	420,33	A	516,25	24-déc.-24	ACD
TPCI.057	TPCI 5,80% 2020-2027	8 000	7 600	NC	7 600			420,90	A	464,00	20-nov.-24	ACD
TPCI.058	TPCI 5,80% 2021-2028	8 000	8 000	NC	8 000			282,21	A	464,00	9-mars-25	ACD
TPCI.059	TPCI 5,90% 2021-2031	8 750	9 056	NC	9 056.25			313,99	A	516,25	9-mars-25	ACD
TPCI.060	TPCI 5,80% 2021-2028	10 000	10 000	NC	10 000			249,48	A	580,00	13-mai-25	ACD
TPCI.061	TPCI 5,90% 2021-2031	10 000	10 000	NC	10 000			253,78	A	590,00	13-mai-25	ACD
TPCI.062	TPCI 5,80 % 2021 -2028	8 000	7 920	NC	7 920			138,56	A	464,00	30-juin-25	ACD
TPCI.063	TPCI 5,90% 2021 -2031	8 750	8 750	NC	8 750			154,17	A	516,25	30-juin-25	ACD
TPCI.064	TPCI 5,80 % 2021 - 2028	8 000	8 000	NC	8 000			78,82	A	464,00	16-août-25	ACD
TPCI.065	TPCI 5,90 % 2021-2031	8 750	9 363	NC	9 362.50			24,04	A	516,25	30-sept.-25	ACD
TPCI.066	TPCI 5,90% 2021-2031	10 000	10 000	NC	10 000			559,37	A	590,00	5-nov.-24	ACD
TPCI.067	TPCI 5,90 % 2021-2036	10 000	10 200	NC	10 200			493,28	A	590,00	16-déc.-24	ACD
TPCI.068	TPCI 5,90 % 2022-2037	10 000	10 000	NC	10 000			417,51	A	590,00	1-févr.-25	ACD
TPCI.069	TPCI 5,75 % 2022-2037	10 000	10 000	NC	10 000			329,25	A	575,00	22-mars-25	ACD
TPCI.070	TPCI 5,75 % 2022-2037	10 000	10 300	NC	10 300			269,38	A	575,00	29-avr.-25	ACD
TPCI.071	TPCI 5,65% 2022-2032	10 000	10 150	NC	10 150			191,95	A	565,00	15-juin-25	ACD
TPCI.072	TPCI 5,65% 2022-2029	10 000	10 000	NC	10 000			123,84	A	565,00	29-juil.-25	ACD
TPCI.073	TPCI 5,75% 2022-2032	10 000	10 500	NC	10 500			126,03	A	575,00	29-juil.-25	ACD
TPCI.074	TPCI 5,85% 2022-2042	9 474	9 474	NC	9 473.68			121,47	A	554,21	29-juil.-25	ACD
TPCI.075	TPCI 5,65% 2022-2029	10 000	10 700	NC	10 700			15,48	A	565,00	7-oct.-25	ACD
TPCI.076	TPCI 5,75% 2022-2032	10 000	10 000	NC	10 000			15,75	A	575,00	7-oct.-25	ACD
TPCI.077	TPCI (TAUX DE BASE + SPREAD) % 2022-2029	10 000	10 000	NC	10 000			144,74	T	198,75	11-nov.-24	ACD
TPCI.078	TPCI 5,65% 2022-2029	10 000	10 000	NC	10 000			477,01	A	565,00	13-déc.-24	ACD
TPCI.079	TPCI 5,75% 2023-2030	10 000	10 000	NC	10 000			364,48	A	575,00	28-févr.-25	ACD
TPCI.080	TPCI 6% 2023-2030	10 000	10 000	NC	10 000			251,51	A	600,00	17-mai-25	ACD
TPCI.081	TPCI 5,90% 2023-2028	10 000	10 500	NC	10 500			126,08	A	590,00	31-juil.-25	ACD
TPCI.082	TPCI 6,00% 2023-2030	10 000	10 000	NC	10 000			128,22	A	600,00	31-juil.-25	ACD
TPCI.083	TPCI 5,90 % 2023-2028	10 000	10 000	NC	10 000			12,19	A	890,00	12-oct.-25	ACD
TPCI.084	TPCI 6,00 % 2023-2030	10 000	10 000	NC	10 000			8,22	A	600,00	12-oct.-25	ACD
TPCI.085	TPCI 5,90 % 2023 - 2028	10 000	10 000	NC	10 000			496,50	A	590,00	14-déc.-24	ACD
TPCI.086	TPCI 6,00 % 2023 - 2030	10 000	10 000	NC	10 000			504,92	A	600,00	14-déc.-24	ACD
TPCI.087	TPCI 5,90% 2024-2029	10 000	10 000	NC	10 000			332,99	A	590,00	25-mars-25	ACD
TPCI.088	TPCI 6,00% 2024-2031	10 000	10 000	NC	10 000			338,63	A	600,00	25-mars-25	ACD
TPCI.089	TPCI 5,90% 2024-2029	10 000	10 100	NC	10 100			145,48	A	590,00	19-juil.-25	ACD
TPCI.090	TPCI 6,00% 2024-2031	10 000	10 000	NC	10 000			147,95	A	600,00	19-juil.-25	ACD
TPNE.01	TRESOR PUBLIC DU NIGER 6,50% 2019-2026	10 000	10 000	NC	10 000			361,51	A	650,00	28-mars-25	ACD
TPNE.02	TRESOR PUBLIC DU NIGER 6,50% 2019 - 2026	10 000	10 000	NC	10 000			137,12	A	650,00	1-août-25	ACD
TPNE.03	TRESOR PUBLIC DU NIGER 6,5% 2020-2027	6 000	5 999	NC	5 999.40			83,34	A	390,00	31-juil.-25	ACD

TPNE.04	TRESOR PUBLIC DU NIGER 6,30% 2	8 750	8 750	NC	8 750		81,55	A	551,25	24-août-25	ACD
TPNE.05	TPNE 6,15 % 2022-2034	10 000	10 000	NC	10 000		229,15	A	615,00	3-juin-25	ACD
TPNE.06	TRESOR PUBLIC DU NIGER 6,15% 2022 - 2034	10 000	10 000	NC	10 000		517,54	A	615,00	14-déc.-24	ACD
TPNE.07	TRESOR PUBLIC DU NIGER 6,25 % 2023-2028	10 000	10 000	NC	10 000		198,63	A	625,00	23-juin-25	ACD
TPTG.02	TPTG 6% 2022-2037	10 000	10 000	NC	10 000		550,82	A	600,00	16-nov.-24	ACD
TOTAL							1 440		11 813 112		

OBLIGATIONS REGIONALES

BIDC.04	BIDC-EBID 6.10% 2017-2027	3 750	3 750	NC	3 750		77,10	A	228,78	16-juin-25	ACD
BIDC.05	BIDC-EBID 6,40% 2019-2026	10 000	10 000	NC	10 000		168,70	S	320,00	12-janv.-25	ACD
BIDC.06	BIDC-EBID 6,50 % 2021-2028	8 000	7 680	NC	7 680		215,96	S	261,42	18-nov.-24	ACD
BIDC.07	BIDC-EBID 5,90% 2022-2029	10 000	10 000	NC	10 000		209,56	S	295,00	9-déc.-24	ACD
CRRH.010	CRRH-UEMOA 6,10% 2022-2037	10 000	9 975	NC	9 975		124,32	S	305,00	3-févr.-25	AC
CRRH.02	CRRH-UEMOA 6.10% 2012-2024	10 000	9 800	NC	9 800		152,50	S	305,00	17-janv.-25	AC
CRRH.04	CRRH-UEMOA 6% 2014-2024	10 000	10 000	NC	10 000		178,69	S	300,00	30-déc.-24	AC
CRRH.05	CRRH-UEMOA 5.85% 2015-2025	10 000	10 000	NC	10 000		168,29	S	294,90	4-janv.-25	AC
CRRH.06	CRRH-UEMOA 5.85% 2016-2026	10 000	10 000	NC	10 000		168,51	S	292,50	3-janv.-25	ACD
CRRH.07	CRRH-UEMOA 5.95% 2017-2029	4 583	4 583	NC	4 582.54		113,38	S	136,35	17-nov.-24	AC
CRRH.08	CRRH-UEMOA 5.95% 2018-2030	5 417	5 417	NC	5 416.67		103,91	S	161,15	21-déc.-24	AC
CRRH.09	CRRH-UEMOA 6.05% 2018-2033	6 333	6 333	NC	6 333		123,53	S	191,58	21-déc.-24	AC
TOTAL							0		0		

OBLIGATIONS PRIVEES

FBOAD.01	FCTC BOAD DOLI-P 6,10% 2023-2030	7 300	7 300	NC	7 300		32,94	S	220,82	20-mars-25	AC	
FDINBF.01	FIDELIS FINANCE CAP25 7,00% 2023-2028	10 000	9 760	NC	9 760		269,67	S	330,80	20-nov.-24	ACD	
FEPTC.01	FCTC EPT 7 % 2023-2030	10 000	9 700	NC	9 700		95,07	T	171,50	27-nov.-24	ACD	
FEPTC.02	FCTC EPT 7,25 % 2023-2033	10 000	10 000	NC	10 000		98,47	T	177,63	27-nov.-24	ACD	
FEPTC.03	FCTC EPT 7,50% 2023-2038	10 000		NC			101,86	T	183,75	27-nov.-24	ACD	
FNSBC.01	FCTC NSIA BANQUE 7 % 2020-2025	1 111	1 233	NC	1 233.32		6,49	T	19,06	16-déc.-24	ACD	
FORBT.01	FCTC ORABANK 7 % 2021-2026	5 000	5 450	5 041	5 041.50	90	453 735	17,90	T	85,75	28-déc.-24	ACD
FSNTS.01	FCTC SONATEL C-1 6,40 % 2023-2	10 000	9 840	NC	9 840		147,13	S	300,80	19-janv.-25	AC	
FSNTS.02	FCTC SONATEL C-2 6,60 % 2023-2	10 000	10 000	NC	10 000		151,73	S	310,20	19-janv.-25	AC	
FTIMC.01	FCTC TEYLIOM IMMO 7 % 2021-2028	6 250	6 250	NC	6 250		45,94	T	107,19	8-déc.-24	ACD	
ORGT.02	ORAGROUP SA 7,15% 2021-2028	9 000	9 000	NC	9 000		305,93	S	321,75	26-oct.-24	ACD	
PADS.03	PAD 6,60% 2020-2027	7 000	6 580	NC	6 580		228,48	S	231,00	19-oct.-24	ACD	
PTRC.01	PETRO IVOIRE 6,80% 2022-2029	10 000	10 900	NC	10 900		225,77	S	333,20	15-déc.-24	ACD	
SNLC.01	SENELEC 6,50% 2018-2025	1 000	1 000	NC	1 000		3,59	S	32,50	27-mars-25	AC	
SNTS.02	SONATEL 6,50% 2020-2027	6 000	5 524	5 862	5 862	1 495	8 763 690	93,41	S	184,81	16-janv.-25	ACD
TOTAL							1 585		9 217 425			

SUKUK ET TITRES ASSIMILES

SUKSN.S2	SUKUK SN 6% 2016-2026	10 000	10 750	NC	10 750		138,33	S	306,67	26-janv.-25	ACD
SUKTG.S1	SUKUK TG 6.5% 2016-2026	10 000	10 000	NC	10 000		125,31	S	377,99	17-févr.-25	ACD
TOTAL							0		0		
TOTAL - Marché des obligations							3 025		21 030 537		

Légende :
 (#) (*) Ex-Coupon couru (#/#)Cours de référence amorti / Coupon couru Ex-c (#)Ex-marge de profits
 Cours du jour: Ouv.: Ouverture Clôt.: Clôture Moy.: Moyen
 Type Amort: Type d'Amortissement IF: In Fine AC: Amortissement Constant AD: Amortissement Dégressif ACD: Amortissement Constant Différé
 Période: Périodicité de paiement des coupons A: Annuelle S: Semestrielle T: Trimestrielle
 Eché.: Échéance de paiement des intérêts
 Mentions: NC: Non Coté Ex-c: Ex-coupon ou Ex-droit SP: Suspendu

INFORMATIONS
OPERATIONS EN COURS

Emetteur	Opération
BANK OF AFRICA CI	Augmentation de capital par incorporation de réserves et de primes
BIDC	Première cotation - BIDC - EBID GSS 6,50 % 2024-2031- Première cotation le 31 octobre 2024

AVIS

Entité	N°	Nature	Objet
--------	----	--------	-------

COMMUNIQUES

Emetteur	N°	Nature	Objet
BERNABE CI	20241017	Notation Financière	Notation financière - BERNABE CI
PETRO IVOIRE	20241017-1	Notation Financière	Notation financière - PETRO IVOIRE CI
SMB	20241017-2	Notation Financière	Notation financière - SMB CI
SGB CI	20241017-3	Notation Financière	Notation financière - SOCIETE GENERALE CI

QUANTITES RESIDUELLES
MARCHE DES ACTIONS

Symbole	Titre	Quantité résiduelle à l'achat	Cours Achat / Vente			Quantité résiduelle à la vente	Cours de Référence
ABJC	SERVAIR ABIDJAN CI	2	2,130	/	2,145	1 397	2 145
BICC	BICI CI	4	10,505	/	10,950	825	10 950
BNBC	BERNABE CI	3 962	1,100	/	1,130	4 733	1 130
BOAB	BANK OF AFRICA BN	3	4,295	/	4,300	736	4 300
BOABF	BANK OF AFRICA BF	5	3,460	/	3,480	900	3 480
BOAC	BANK OF AFRICA CI	1	10,685	/	10,700	1 759	10 700
BOAM	BANK OF AFRICA ML			/	2,145	284	2 145
BOAN	BANK OF AFRICA NG	80	3,225	/	3,300	420	3 300
BOAS	BANK OF AFRICA SENEGAL	2	3,855	/	3,945	300	3 900
CABC	SICABLE CI	178	1,025	/	1,040	246	1 040
CBIBF	CORIS BANK INTERNATIONAL	19	9,920	/	9,980	679	9 980
CFAC	CFAO MOTORS CI	28	660	/	670	15 202	670
CIEC	CIE CI	214	2,310	/	2,345	158	2 345
ECOC	ECOBANK COTE D'IVOIRE	50	8,400	/	8,500	95	8 500
ETIT	ECOBANK TRANS. INCORP. TG	1 626 300	15	/	16	756 493	16
FTSC	FILTISAC CI	115	1,360	/	1,445	15	1 445
NEIC	NEI-CEDA CI	20	800	/	815	6 477	815
NSBC	NSIA BANQUE COTE D'IVOIRE	95	6,430	/	6,435	236	6 435
NTLC	NESTLE CI	46	6,985	/	6,990	1 271	6 990
ONTBF	ONATEL BF	60	2,380	/	2,395	36	2 380
ORAC	ORANGE COTE D'IVOIRE	43	15,100	/	15,150	40	15 150
ORGT	ORAGROUP TOGO	30	1,890	/	1,895	186	1 895
PALC	PALM CI	10	4,630	/	4,690	23	4 690
PRSC	TRACTAFRIC MOTORS CI	545	2,050	/	2,100	487	2 100
SAFC	SAFCA CI	20	740	/	795	420	795
SCRC	SUCRIVOIRE	70	690	/	695	352	695
SDCC	SODE CI	16	5,400	/	5,420	38	5 420
SDSC	AFRICA GLOBAL LOGISTICS CI	20	1,440	/	1,445	124	1 445
SEMC	EVIOSYS PACKAGING SIEM CI			/			700
SGBC	SOCIETE GENERALE COTE D'IVOIRE	2	19,250	/	19,640	7	19 640
SHEC	VIVO ENERGY CI	440	875	/	880	21	880
SIBC	SOCIETE IVOIRIENNE DE BANQUE	68	6,605	/	6,680	1 300	6 605
SICC	SICOR CI	2	3,000	/			3 000
SIVC	AIR LIQUIDE CI	295	520	/	525	45	525
SLBC	SOLIBRA CI	42	14,550	/	14,590	202	14 590
SMBC	SMB CI	5	12,800	/	13,000	130	13 000
SNTS	SONATEL SN	1 000	22,910	/	23,000	467	23 000
SOGC	SOGB CI	20	4,400	/	4,450	47	4 445
SPHC	SAPH CI	228	3,965	/	3,975	130	3 965
STAC	SETAO CI	60	640	/	650	56	650
STBC	SITAB CI	239	6,950	/	7,000	5 035	7 000
SVOC	MOVIS CI			/			2 395
TTLC	TOTALENERGIES MARKETING CI	80	2,275	/	2,335	476	2 335
TTLS	TOTALENERGIES MARKETING SN	121	2,300	/	2,315	643	2 315
UNLC	UNILEVER CI			/	7,840	14	7 840
UNXC	UNIWAX CI	25	460	/	465	2 039	465

QUANTITES RESIDUELLES

MARCHE DES DROITS

Symbole	Titre	Quantité résiduelle à l'achat	Cours Achat / Vente	Quantité résiduelle à la vente	Cours de Référence
---------	-------	-------------------------------	---------------------	--------------------------------	--------------------

QUANTITES RESIDUELLES
MARCHE DES OBLIGATIONS

Symbole	Titre	Quantité résiduelle à l'achat	Cours Achat / Vente	Quantité résiduelle à la vente	Cours de Référence
FBOAD.01	FCTC BOAD DOLI-P 6,10% 2023-2030		/		7 300
FDFINBF.01	FIDELIS FINANCE CAP25 7,00% 2023-2028		/		9 760
FEPTC.01	FCTC EPT 7 % 2023-2030	11	10,000	/	9 700
FEPTC.02	FCTC EPT 7,25 % 2023-2033	50	10,000	/	10 000
FEPTC.03	FCTC EPT 7,50% 2023-2038		/		10 000
FNSBC.01	FCTC NSIA BANQUE 7 % 2020-2025		/ 1,144.44	19	1 233
PTRC.01	PETRO IVOIRE 6,80% 2022-2029		/ 10,200	27	10 900
SNLC.01	SENELEC 6,50% 2018-2025	300	1,000	/	1 000
SNTS.02	SONATEL 6,50% 2020-2027		/		5 862
FORBT.01	FCTC ORABANK 7 % 2021-2026		/ 5,041.50	1 085	5 042
FSNTS.01	FCTC SONATEL C-1 6,40 % 2023-2		/		9 840
FSNTS.02	FCTC SONATEL C-2 6,60 % 2023-2		/		10 000
FTIMC.01	FCTC TEYLIMOM IMMO 7 % 2021-2028	1 148	6,250	/	6 250
ORGT.02	ORAGROUP SA 7,15% 2021-2028		/ 9,000	198	9 000
PADS.03	PAD 6,60% 2020-2027	41	6,000	/	6 580
EOM.010	ETAT DU MALI 6,20 % 2022-2029		/ 9,790	20	9 790
EOM.011	ETAT DU MALI 6,40 % 2023-2030		/		10 000
EOM.012	ETAT DU MALI 6,50 % 2023-2030		/		9 900
EOM.013	ETAT DU MALI 6,50 % 2024-2034		/		9 999
EOM.014	ETAT DU MALI 3,00 % 2024-2031		/		10 000
EOM.03	ETAT DU MALI 6,50 % 2018-2025		/		2 000
TPNE.03	TRESOR PUBLIC DU NIGER 6,5% 2020-2027		/ 6,000	70	5 999
TPNE.04	TRESOR PUBLIC DU NIGER 6,30% 2		/		8 750
TPNE.05	TPNE 6,15 % 2022-2034		/ 10,000	3 000	10 000
TPNE.06	TRESOR PUBLIC DU NIGER 6,15% 2022 - 2034		/		10 000
TPNE.07	TRESOR PUBLIC DU NIGER 6,25 % 2023-2028		/		10 000
TPTG.02	TPTG 6% 2022-2037		/		10 000
TPCI.087	TPCI 5,90% 2024-2029		/		10 000
TPCI.088	TPCI 6,00% 2024-2031		/		10 000
TPCI.089	TPCI 5,90% 2024-2029		/		10 100
TPCI.090	TPCI 6,00% 2024-2031		/		10 000
TPNE.01	TRESOR PUBLIC DU NIGER 6,50% 2019-2026		/ 9,250	23	10 000
TPNE.02	TRESOR PUBLIC DU NIGER 6,50% 2019 - 2026		/ 9,900	142	10 000
TPCI.081	TPCI 5,90% 2023-2028		/		10 500
TPCI.082	TPCI 6,00% 2023-2030		/		10 000
TPCI.083	TPCI 5,90 % 2023-2028		/		10 000
TPCI.084	TPCI 6,00 % 2023-2030		/ 10,000	25 000	10 000
TPCI.085	TPCI 5,90 % 2023 - 2028		/		10 000
TPCI.086	TPCI 6,00 % 2023 - 2030		/		10 000
TPCI.075	TPCI 5,65% 2022-2029		/		10 700
TPCI.076	TPCI 5,75% 2022-2032		/		10 000
TPCI.077	TPCI (TAUX DE BASE + SPREAD) % 2022-2029		/		10 000
TPCI.078	TPCI 5,65% 2022-2029		/		10 000
TPCI.079	TPCI 5,75% 2023-2030		/ 9,600	80	10 000
TPCI.080	TPCI 6% 2023-2030		/ 10,000	20 000	10 000
TPCI.069	TPCI 5,75 % 2022-2037		/		10 000
TPCI.070	TPCI 5,75 % 2022-2037		/		10 300
TPCI.071	TPCI 5,65% 2022-2032		/		10 150
TPCI.072	TPCI 5,65% 2022-2029		/		10 000
TPCI.073	TPCI 5,75% 2022-2032		/		10 500

TPCI.074	TPCI 5,85% 2022-2042	/				9 474
TPCI.063	TPCI 5,90% 2021 -2031	/				8 750
TPCI.064	TPCI 5,80 % 2021 - 2028	/				8 000
TPCI.065	TPCI 5,90 % 2021-2031	/				9 363
TPCI.066	TPCI 5,90% 2021-2031	/				10 000
TPCI.067	TPCI 5,90 % 2021-2036	/				10 200
TPCI.068	TPCI 5,90 % 2022-2037	/				10 000
TPCI.057	TPCI 5,80% 2020-2027	/				7 600
TPCI.058	TPCI 5,80% 2021-2028	/				8 000
TPCI.059	TPCI 5,90% 2021-2031	/				9 056
TPCI.060	TPCI 5,80% 2021-2028	/				10 000
TPCI.061	TPCI 5,90% 2021-2031	/				10 000
TPCI.062	TPCI 5,80 % 2021 -2028	/				7 920
TPCI.051	TPCI 5,80 % 2020-2027	/				6 000
TPCI.052	TPCI 5,90 % 2020 -2030	/				7 500
TPCI.053	TPCI 5,80% 2020-2027	/				8 480
TPCI.054	TPCI 5,90% 2020-2030	/				8 575
TPCI.055	TPCI 5,80% 2020 -2027	/				8 400
TPCI.056	TPCI 5,90% 2020- 2030	/				8 741
TPCI.045	TPCI 5,80% 2020 -2027	/				6 000
TPCI.046	TPCI 5,90% 2020 - 2030	/				7 650
TPCI.047	TPCI 5,80% 2020 - 2027	/				6 150
TPCI.048	TPCI 5,80% 2020- 2027	/				5 940
TPCI.049	TPCI 5,90% 2020- 2030	/				7 564
TPCI.050	TPCI 5,90% 2020-2030	/				7 500
TPCI.039	TPCI 5,75% 2019 - 2026	/	4,180	2		5 859
TPCI.040	TPCI 5,75% 2019-2026	/				6 000
TPCI.041	TPCI 5,80% 2020-2027	/				10 000
TPCI.042	TPCI 5,90% 2020-2030	/	10,000	2 850		10 000
TPCI.043	TPCI 5,90% 2020 - 2030	/	10,000	10		9 999
TPCI.044	TPCI 5,80% 2020 - 2027	/	9,800	135		9 800
TPCI.033	TPCI 5.75% 2019-2026	/				4 160
TPCI.034	TPCI 6% 2019-2029	/				6 188
TPCI.035	TPCI 5,75% 2019 -2026	/				10 250
TPCI.036	TPCI 5,75% 2019- 2026	/				10 000
TPCI.037	TPCI 5,80% 2019-2026	/				6 000
TPCI.038	TPCI 5,75% 2019-2026	/	6,000	348		6 000
TPCI.027	TPCI 6% 2017-2025	/				10 250
TPCI.028	TPCI 6% 2018 - 2026	/				10 000
TPCI.029	TPCI 6% 2018-2026	/				10 000
TPCI.030	TPCI 5,95% 2018-2025	/				3 000
TPCI.031	TPCI 5,75% 2019 - 2026	/				10 230
TPCI.032	TPCI 2,23% 2019-2026	/				10 000
TPCI.021	TPCI 6% 2016-2028	/				10 000
TPCI.022	TPCI 5.90% 2016 - 2026	/				9 800
TPCI.023	TPCI 5.90% 2016-2026	/				9 700
TPCI.024	TPCI 6.25% 2017-2029	/				9 700
TPCI.025	TPCI 5,95% 2017-2024 A	/				10 000
TPCI.026	TPCI 5,95% 2017-2024 B	/				10 000
TPBJ.05	TPBJ 5,85 % 2022-2042	/	9,998	932		10 000
TPBJ.06	TPBJ 5,75% 2022-2037	/				10 100
TPBJ.07	TPBJ 5,70% 2023-2030	/				10 000
TPBJ.08	TPBJ 6,20% 2023-2038	/				10 000
TPCI.017	TPCI 3% 2014-2024	/				10 000
TPCI.019	TPCI 5.99% 2015-2025	17	9,850	/		10 000

TPBF.O6	TPBF 6.50% 2018-2025	/			9 112
TPBF.O7	TPBF 6,50% 2018- 2025	/			10 000
TPBF.O8	TPBF 6,50% 2019-2027	/			10 000
TPBF.O9	TPBF 6,50% 2019 - 2027	/			11 000
TPBJ.O3	TPBJ 6,50% 2020-2028	/	10,000	184	10 000
TPBJ.O4	TPBJ 5,50 % 2022-2037	/			10 000
TPBF.O17	TPBF 6,30 % 2023-2030	/	10,000	50	10 000
TPBF.O18	TPBF 6,50% 2023-2033	/	9,800	3 000	9 900
TPBF.O19	ETAT DU BURKINA 6,30% 2024-2029	/			9 900
TPBF.O20	ETAT DU BURKINA 6,55% 2024-2031	/			9 900
TPBF.O4	TPBF 6.50% 2017-2027	/			10 000
TPBF.O5	TPBF 6,50% 2017-2024	/	10,000	21	10 000
TPBF.O11	TPBF 6,50 % 2020-2028	/			6 668
TPBF.O12	TPBF 6.50% 2021-2031	/			9 850
TPBF.O13	TPBF 6,50 % 2021 - 2031	/	10,000	64	10 000
TPBF.O14	TPBF 6,30% 2022-2034	/	9,600	1 030	9 898
TPBF.O15	ETAT DU BURKINA 6,30 % 2022-2	/	9,900	10	10 000
TPBF.O16	ETAT DU BURKINA 6% 2023-2028	/	10,000	50	10 000
EOS.O16	ETAT DU SENEGAL 6,45 % 2024-2031	/	10,000	200	9 950
EOS.O17	ETAT DU SENEGAL 6,65 % 2024-2034	/			10 000
EOS.O7	ETAT SENEGAL 6.30% 2015-2025	/			10 000
EOS.O8	ETAT DU SENEGAL 5,95% 2022-2034	/	9,900	50	10 000
EOS.O9	ETAT DU SENEGAL 6,00 % 2023-20	/	9,800	252	10 000
TPBF.O10	TPBF 6,50% 2020 - 2028	/			5 833
EOS.O10	ETAT DU SENEGAL 6,15 % 2023-2030	/			10 000
EOS.O11	ETAT DU SENEGAL 6,35 % 2023-2033	/	9,950	11	10 000
EOS.O12	ETAT DU SENEGAL 6,15 % 2023-2028	/			9 500
EOS.O13	ETAT DU SENEGAL 6,30 % 2023-2030	/			10 000
EOS.O14	ETAT DU SENEGAL 6,50 % 2023-2033	/			10 000
EOS.O15	ETAT DU SENEGAL 6,25 % 2024-2029	/	9,653	587	9 850
EOM.O4	ETAT DU MALI 6,50% 2019-2027	/			6 000
EOM.O5	ETAT DU MALI 6,50% 2020-2028	/	7,920	250	8 000
EOM.O6	ETAT DU MALI 6,50% 2020-2027	/	8,000	70	7 999
EOM.O7	ETAT DU MALI 6.50% 2021-2031	/	8,312.50	320	8 400
EOM.O8	ETAT DU MALI 6,20 % 2022-2032	/	10,000	122	10 000
EOM.O9	ETAT DU MALI 6,30% 2022-2032	/			9 800
BIDC.O4	BIDC-EBID 6.10% 2017-2027	/	3,750	176	3 750
BIDC.O5	BIDC-EBID 6,40% 2019-2026	/			10 000
BIDC.O6	BIDC-EBID 6,50 % 2021-2028	/	8,000	415	7 680
BIDC.O7	BIDC-EBID 5,90% 2022-2029	/			10 000
CRRH.O10	CRRH-UEMOA 6,10% 2022-2037	/	10,000	1 768	9 975
CRRH.O2	CRRH-UEMOA 6.10% 2012-2024	/			9 800
CRRH.O4	CRRH-UEMOA 6% 2014-2024	/			10 000
CRRH.O5	CRRH-UEMOA 5.85% 2015-2025	/	10,000	40	10 000
CRRH.O6	CRRH-UEMOA 5.85% 2016-2026	/			10 000
CRRH.O7	CRRH-UEMOA 5.95% 2017-2029	/	4,583	1 100	4 583
CRRH.O8	CRRH-UEMOA 5.95% 2018-2030	/			5 417
CRRH.O9	CRRH-UEMOA 6.05% 2018-2033	/			6 333

SUKUK ET TITRES ASSIMILES

Symbole	Titre	Quantité résiduelle à l'achat	Cours Achat / Vente	Quantité résiduelle à la vente	Cours de Référence
SUKSN.S2	SUKUK SN 6% 2016-2026	/			10 750
SUKTG.S1	SUKUK TG 6.5% 2016-2026	/			10 000

CALENDRIER DES ASSEMBLEES GENERALES
ANNEE : 2024

Société	Nature	Date	Heure	Lieu
ORAGROUP	Mixte	15/10/2024	10:00:00	Hôtel 2 Février, Lomé - Togo
BANK OF AFRICA CI	Extraordinaire	10/10/2024	10:00:00	siège de la Banque au Plateau (4è étage)
COBANK CI	Ordinaire	04/10/2024	10:00:00	Caisse de Retraite par Répartition avec Epargne de l'Union Monétaire Ouest Africaine (CRRAE-UMOA) sise à Abidjan Plateau, Rue Privée, Angle Boulevard Botreau Roussel
SOLIBRA	Extraordinaire	11/09/2024	09:30:00	Espace Latrille Event sis à Cocody Boulevard Latrille, Carrefour Duncan, salle Félix Houphouët Boigny
UNILEVER CI	Ordinaire	06/09/2024	09:00:00	Salle Tamarin de l'Hôtel Azalaï sis à Abidjan Marcory Boulevard Valery Giscard d'Estaing
SUCRIVOIRE	Mixte	26/08/2024	09:30:00	VISIOCONFERENCE
BANK OF AFRICA NG	Extraordinaire	22/08/2024	10:00:00	Centre de Formation de la BOA-NIGER (sise à BOA-Siège)
BANK OF AFRICA BN	Extraordinaire	20/08/2024	10:00:00	NOVOTEL, salle Baobab 2 & 3 à Cotonou
BANK OF AFRICA SN	Extraordinaire	16/08/2024	09:30:00	3ème Etage Immeuble Elan I, Almadies, Zone 12, Route de Ngor à Dakar
BANK OF AFRICA BF	Extraordinaire	13/08/2024	10:00:00	Hôtel BRAVIA à la Salle LAAFI
BANK OF AFRICA ML	Extraordinaire	13/08/2024	09:30:00	Immeuble BANK OF AFRICA, Avenue du Mali, Quartier ACI 2000
AIR LIQUIDE CI	Mixte	22/07/2024	14:00:00	SALLE DE CONFÉRENCE DE LA CRRAE-UMOA, à Abidjan
VIVO ENERGY CI	Ordinaire	28/06/2024	09:30:00	Espace Crystal situé à Marcory zone 4C, 805 rue Chevalier de Clieu non loin des Sapeurs Pompiers
SODECI	Ordinaire	27/06/2024	08:30:00	VISIOCONFERENCE
SERVAIR ABIDJAN CI	Ordinaire	27/06/2024	11:00:00	Salle JEWELS de la CGECI sise au Plateau, Avenue Lamblin
UNIWAX CI	Ordinaire	27/06/2024	09:00:00	Espace Latrille Events, sis à Abidjan, Cocody II-Plateaux (Carrefour Duncan)
CFAO MOTORS CI	Mixte	27/06/2024	09:00:00	Siège social sis à Abidjan, 117, Boulevard de Marseille
CIE CI	Ordinaire	26/06/2024	10:00:00	Visioconférence
SAFCA CI	Ordinaire	25/06/2024	10:00:00	Siège de la société, sis à Abidjan, 1, Rue des Carrossiers, Zone 3 C (Face SOCOCE Treichville)
ORAGROUP	Mixte	25/06/2024	10:00:00	Hôtel 2 Février situé à Place de l'indépendance BP 131 Lomé
ONATEL BF	Ordinaire	24/06/2024	10:30:00	ROYAL BEACH HÔTEL, OUAGADOUGOU-BURKINA FASO
SITAB	Ordinaire	21/06/2024	10:00:00	SALLE JEWELS de la CGECI (Plateau)
TRACTAFRIC CI	Ordinaire	21/06/2024	10:00:00	Hôtel AZALAI ABIDJAN
TOTAL	Mixte	21/06/2024	10:00:00	Radisson Blu Hotel Abidjan Airport sis au boulevard de l'Aéroport Abidjan, Port Bouët
FILTISAC CI	Ordinaire	20/06/2024	10:00:00	Espace Latrille Events - Salle KOSSIA, II-Plateaux Boulevard Latrille, Abidjan - Cocody
BERNABE CI	Ordinaire	20/06/2024	10:00:00	ABIDJAN, salle de conférence GEWELS de la Maison du Patronat Ivoirien (CGECI) au Plateau
SMB	Ordinaire	14/06/2024	09:30:00	Amphithéâtre de la CGECI (La Maison de l'Entreprise) sis à Abidjan-Plateau, à l'Angle du Boulevard de la République et de l'Avenue Lamblin
MOVIS CI	Extraordinaire	14/06/2024	10:45:00	Siège social de MOVIS CI (Situé à Vridi, zone Industrielle, dans la Rue des Conteneurs)
MOVIS CI	Ordinaire	14/06/2024	09:30:00	Siège social de MOVIS CI (Situé à Vridi, en zone Industrielle, dans la Rue des Conteneurs)
PALM CI	Ordinaire	13/06/2024	09:00:00	VISIOCONFERENCE
NESTLE CI	Ordinaire	11/06/2024	10:00:00	Espace CRYSTAL, situé à Abidjan, Zone 4 C, 08 Rue du Chevalier de Clieu « Salle DIAMANT »
COBANK TG	Mixte	06/06/2024	10:00:00	Salle de conférence du Centre Panafricain Ecobank, 2365, Boulevard du Mono, Lomé, Togo
SAPH CI	Ordinaire	04/06/2024	09:00:00	VISIOCONFERENCE
SIB	Mixte	04/06/2024	10:00:00	CRRAE-UMOA (Abidjan - Plateau Angle Boulevard Botreau Roussel, Rue Privée CRRAE-UMOA)
SOLIBRA	Ordinaire	31/05/2024	09:30:00	Espace LATRILLE EVENTS, Cocody Boulevard Latrille, Carrefour Duncan
SETAO CI	Ordinaire	30/05/2024	10:00:00	Hôtel TIAMA (salon EBENE)
TOTAL SENEGAL S.A.	Ordinaire	29/05/2024	10:00:00	Hôtel Radisson Blu Dakar
NEI-CEDA CI	Ordinaire	28/05/2024	10:00:00	Hôtel TIAMA, Abidjan - Plateau
SGB CI	Mixte	28/05/2024	09:00:00	Espace Latrille Events, sis à Abidjan Commune de Cocody, aux Deux-Plateaux Boulevard Latrille

BICI CI	Ordinaire	27/05/2024	10:00:00	Auditorium de la Maison des Entreprises (CGECI) sise au Plateau
BICI CI	Extraordinaire	27/05/2024	11:30:00	Auditorium de la Maison des Entreprises (CGECI) sise au Plateau
SOGB	Ordinaire	24/05/2024	10:30:00	Immeuble CRRAE - UEMOA sis à Abidjan Plateau
NSBC	Ordinaire	23/05/2024	10:30:00	Amphithéâtre de la Caisse de Retraite par Répartition avec Epargne de l'UMOA (CRRAE-UMOA), sis à Abidjan-Plateau, boulevard Botreau ROUSSEL
ECOBANK CI	Ordinaire	25/04/2024	10:00:00	Hôtel Radisson Blu, sis à Abidjan Port-Bouët, route de l'Aéroport International Félix Houphouët Boigny
SONATEL	Ordinaire	25/04/2024	10:00:00	PAR VISIOCONFERENCE dans ses locaux situés au Technopole à Dakar
BANK OF AFRICA ML	Ordinaire	23/04/2024	09:30:00	Siège de la banque à l'Immeuble BANK OF AFRICA, Avenue du Mali, Quartier ACI 2000
BANK OF AFRICA SN	Ordinaire	18/04/2024	09:30:00	Immeuble Elan II au 2ème Etage, Almadies, Zone 12, Route de Ngor à Dakar
ORANGE CI	Ordinaire	16/04/2024	10:00:00	Siège de la société, sis à Abidjan, Cocody Riviera Golf, Boulevard de France, Immeuble Orange Village
BANK OF AFRICA BN	Ordinaire	12/04/2024	09:00:00	Hôtel Golden Tulip à Cotonou
CORIS BANK INTERNATIONAL	Ordinaire	12/04/2024	09:00:00	Sopatel Hôtel Silmandé
SICABLE	Ordinaire	05/04/2024	10:00:00	Hôtel TIAMA, ABIDJAN
BANK OF AFRICA NG	Ordinaire	04/04/2024	10:00:00	Centre de Formation de BOA-NIGER (BOA-Siège)
BANK OF AFRICA BF	Ordinaire	28/03/2024	10:00:00	Salle WANGO I à l'hôtel LANCASTER (EX LAICO HOTEL) OUAGA 2000
BANK OF AFRICA CI	Ordinaire	28/03/2024	10:00:00	Salle Fromager de l'hôtel IVOTEL du Plateau (10ème étage)
AIR LIQUIDE CI	Ordinaire	10/01/2024	10:00:00	Salle de conférence de la CRRAE-UMOA

L'actualité de la BRVM sur nos plateformes digitales

Infos BRVM

Pour recevoir les informations boursières par SMS, souscrivez :



Côte d'Ivoire : *430#
Bénin : *430*15#



Côte d'Ivoire : #139#
Burkina Faso : *310#



Côte d'Ivoire : *431#
Niger : *512*9#
Togo : *310#

Site web

www.brvm.org



Application Mobile

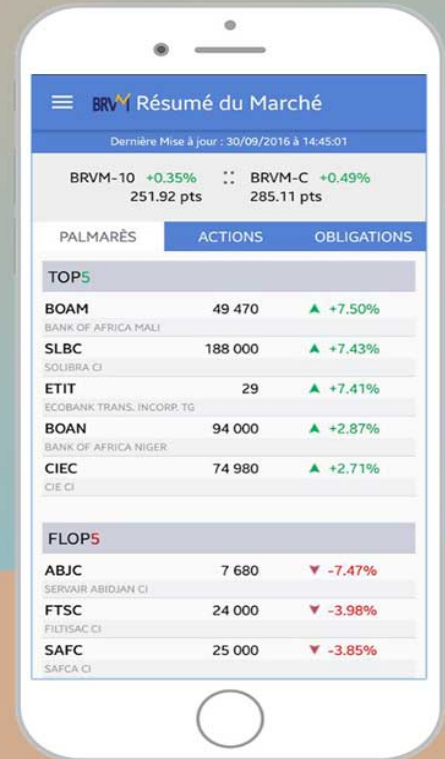

Nous suivre sur :

