

BRVM 10	163,55
Variation Jour	↓ -0,30 %
Variation annuelle	↑ 6,54 %



BULLETIN OFFICIEL DE LA COTE

N° 151

mardi 9 août 2022

Site : www.brvm.org

BRVM Composite	208,51
Variation Jour	↓ -0,35 %
Variation annuelle	↑ 3,08 %

Evolution des indices

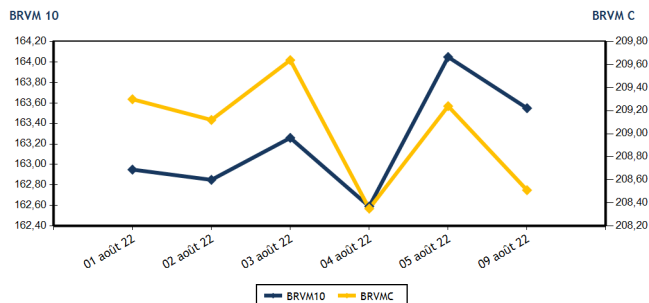

Volumes et valeurs transigés

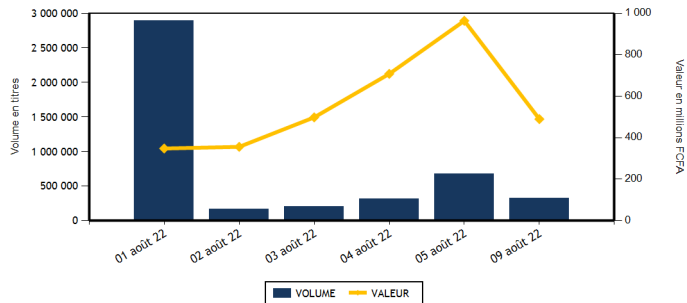

Actions	Niveau	Evol. Jour
Capitalisation boursière (FCFA)(Actions & Droits)	6 276 590 652 688	-0,35 %
Volume échangé (Actions & Droits)	314 569	-50,05 %
Valeur transigée (FCFA) (Actions & Droits)	351 792 386	-31,50 %
Nombre de titres transigés	44	0,00 %
Nombre de titres en hausse	9	-47,06 %
Nombre de titres en baisse	19	58,33 %
Nombre de titres inchangés	16	6,67 %

Obligations	Niveau	Evol. Jour
Capitalisation boursière (FCFA)	8 085 498 132 560	0,01 %
Volume échangé	13 777	-69,40 %
Valeur transigée (FCFA)	138 052 000	-69,35 %
Nombre de titres transigés	5	-16,67 %
Nombre de titres en hausse	1	-50,00 %
Nombre de titres en baisse	1	
Nombre de titres inchangés	3	-25,00 %

PLUS FORTES HAUSSES

Titres	Cours	Evol. Jour	Evol. annuelle
SETAO CI (STAC)	1 400	7,28 %	91,78 %
SICOR CI (SICC)	5 900	7,18 %	15,23 %
FILTISAC CI (FTSC)	1 340	3,08 %	-20,24 %
ECOBANK COTE D'IVOIRE (ECOC)	4 600	2,22 %	-3,87 %
CFAO MOTORS CI (CFAC)	845	1,81 %	-28,99 %

PLUS FORTES BAISES

Titres	Cours	Evol. Jour	Evol. annuelle
BERNABE CI (BNBC)	2 225	-6,51 %	2,30 %
BANK OF AFRICA ML (BOAM)	1 480	-5,13 %	-0,34 %
NEI-CEDA CI (NEIC)	665	-5,00 %	6,40 %
VIVO ENERGY CI (SHEC)	855	-4,47 %	-0,58 %
SMB CI (SMBC)	6 570	-3,52 %	-4,78 %

INDICES SECTORIELS

Base = 100 au 14 juin 1999	Nombre de sociétés	Valeur	Evol. Jour	Evol. annuelle	Volume	Valeur	PER moyen
BRVM - INDUSTRIE	12	108,14	-0,71 %	-1,79 %	8 478	21 177 870	26,53
BRVM - SERVICES PUBLICS	4	475,81	-0,16 %	6,01 %	9 190	75 729 950	9,39
BRVM - FINANCES	15	78,44	-0,29 %	1,70 %	245 611	138 613 006	7,49
BRVM - TRANSPORT	2	462,23	0,00 %	-25,70 %	343	647 940	7,42
BRVM - AGRICULTURE	5	321,52	-1,05 %	32,14 %	8 697	75 798 220	6,00
BRVM - DISTRIBUTION	7	374,36	-0,59 %	-8,12 %	41 443	38 775 575	28,70
BRVM - AUTRES SECTEURS	1	1 727,43	7,28 %	91,78 %	807	1 049 825	16,81
BRVM - PETITES CAPITALISATIONS	-	-	-	-	-	-	-

Indicateurs	1er et 2è Comp.	BRVM PC
PER moyen du marché	8,16	
Taux de rendement moyen du marché	6,96	
Taux de rentabilité moyen du marché	7,27	
Nombre de sociétés cotées	46	
Nombre de lignes obligataires	103	
Volume moyen annuel par séance	1 161 819,00	
Valeur moyenne annuelle par séance	1 550 884 869,35	

Indicateurs	1er et 2è Comp.	BRVM PC
Ratio moyen de liquidité	9,74	
Ratio moyen de satisfaction	47,90	
Ratio moyen de tendance	492,00	
Ratio moyen de couverture	20,33	
Taux de rotation moyen du marché	0,03	
Prime de risque du marché	6,35	
Nombre de SGI participantes	27	

Définitions

Volume moyen annuel par séance = Valeur annuel échangé / nombre de séances
 Valeur moyenne annuelle par séance = Valeur annuelle échangée / nombre de séances
 Ratio moyen de liquidité = Moyenne des ratios de liquidité (Titres échangés / Volume des ordres de vente)
 Ratio moyen de satisfaction = Moyenne des ratios de satisfaction (Titres échangés / Volume des ordres d'achat)
 Ratio moyen de tendance = Moyenne des ratios de tendance (Volume des ordres d'achat / Volume des ordres de vente)
 Ratio moyen de couverture = Moyenne des ratios de couverture (Volume des ordres de vente / Volume des ordres d'achat)

Taux moyen de rotation = moyenne des taux de rotation des actions cotées (volume transigé / capi flottante)
 PER moyen du marché = moyenne des PER des actions cotées ayant un PER positif
 Taux de rendement moyen = moyenne des taux de rendement des actions cotées ayant distribué un dividende
 Taux de rentabilité moyen = moyenne des taux de rentabilité des actions cotées
 Prime de risque du marché = (1 / le PER moyen du marché) - le taux de référence actuel des emprunts d'Etat



BRVM - BOURSE REGIONALE DES VALEURS MOBILIERES
 BRVM - Société Anonyme au capital de 3.062.040.000 CFA - RC : CI - ABJ - 1997 - B - 208435 - CC : 9819725 - E
 Siège Social : Abidjan - CÔTE D'IVOIRE. Adresse : 18, Rue Joseph ANOMA (Rue des Banques) - Abidjan
 Tél : +225 20 32 66 85 / 86, Fax : +225 20 32 66 84, Mail : brvm@brvm.org, Site Web : www.brvm.org

MARCHE DES ACTIONS

Symbole	Titre	Cours Précédent	Cours du jour Ouv. Clôt.	Variation jour	Séance de cotation Volume Valeur	Cours Référence	Variation de l'année précédente	Dernier dividende payé Montant net Date	Rdt. Net	PER
SECTEUR - INDUSTRIE		108,14	points	↓ -0,71 %						
CABC	SICABLE CI	1 085	1 100 1 085	0,00 %	501 542 605	1 085	6,90 %	69,00 2-août-22	6,36 %	160,20
FTSC	FILTISAC CI	1 300	1 300 1 340	3,08 %	776 994 085	1 340	-20,24 %	235,00 30-juil.-21	17,54 %	
NEIC	NEI-CEDA CI	700	695 665	-5,00 %	1 326 889 445	665	6,40 %	9,00 28-juin-01		8,66
NTLC	NESTLE CI	6 590	6 545 6 500	-1,37 %	484 3 173 965	6 500	41,15 %	856,80 2-août-22	13,18 %	6,75
SEMC	CROWN SIEM CI	750	750 750	0,00 %	1 140 849 750	750	-1,96 %	14,40 28-déc.-21	1,92 %	7,93
SIVC	AIR LIQUIDE CI	840	835 840	0,00 %	143 119 620	840	-6,15 %	63,00 29-sept.-17		
SLBC	SOLIBRA CI	(d) 135 000	135 000 135 000	0,00 %	1 135 000	130 950	-13,46 %	4 050,00 12-août-22	3,00 %	10,09
SMBC	SMB CI	6 810	6 800 6 570	-3,52 %	1 500 10 116 845	6 570	-4,78 %	810,00 15-juil.-21	12,33 %	5,45
STBC	SITAB CI	5 850	5 850 5 795	-0,94 %	61 356 245	5 795	-6,23 %	445,12 21-juil.-22	7,68 %	10,95
TTRC	TRITURAF CI-Ste en Liquidation	490	SP SP	0,00 %		490	0,00 %	1 440,00 19-juil.-02		
UNLC	UNILEVER CI	5 800	5 800 5 800	0,00 %	127 736 600	5 800	18,61 %	1 233,00 9-juil.-12		8,75
UNXC	UNIWAX CI	1 350	1 350 1 350	0,00 %	2 419 3 263 710	1 350	-32,50 %	60,75 29-juil.-22	4,50 %	20,00
TOTAL					8 478 21 177 870					26,53
SECTEUR - SERVICES PUBLICS		475,81	points	↓ -0,16 %						
CIEC	CIE CI	2 205	2 200 2 200	-0,23 %	527 1 156 700	2 200	16,09 %	153,16 25-juil.-22	6,96 %	12,63
ONTBF	ONATEL BF	4 000	4 000 3 960	-1,00 %	4 819 19 151 020	3 960	0,38 %	416,58 15-juin-22	10,52 %	8,32
SDCC	SODE CI	5 200	5 200 5 200	0,00 %	152 774 825	5 200	21,07 %	337,50 27-juil.-21	6,49 %	10,75
SNTS	SONATEL SN	14 800	14 800 14 800	0,00 %	3 692 54 647 405	14 800	5,90 %	1 400,00 18-mai-22	9,46 %	5,86
TOTAL					9 190 75 729 950					9,39
SECTEUR - FINANCES		78,44	points	↓ -0,29 %						
BICC	BICI CI	6 900	6 900 6 800	-1,45 %	146 976 400	6 800	-8,11 %	518,00 15-juil.-22	7,62 %	11,80
BOAB	BANK OF AFRICA BN	6 150	6 150 6 100	-0,81 %	6 583 40 267 180	6 100	15,09 %	546,00 25-mai-22	8,95 %	7,42
BOABF	BANK OF AFRICA BF	5 700	5 700 5 700	0,00 %	1 307 7 349 570	5 700	-8,06 %	448,00 4-mai-22	7,86 %	5,90
BOAC	BANK OF AFRICA CI	4 750	4 750 4 705	-0,95 %	971 4 593 410	4 705	-19,64 %	374,00 28-avr.-22	7,95 %	5,66
BOAM	BANK OF AFRICA ML	1 560	1 560 1 480	-5,13 %	881 1 351 745	1 480	-0,34 %	271,00 15-mai-19		12,93
BOAN	BANK OF AFRICA NG	6 295	6 250 6 210	-1,35 %	2 814 17 608 715	6 210	21,76 %	567,30 12-mai-22	9,14 %	8,59
BOAS	BANK OF AFRICA SENEGAL	2 440	2 440 2 450	0,41 %	2 469 6 082 860	2 450	4,26 %	161,01 1-juin-21	6,57 %	5,31
CBIBF	CORIS BANK INTERNATIONAL	9 000	9 000 9 000	0,00 %	252 2 255 000	9 000	-14,29 %	448,00 6-juil.-22	4,98 %	6,19
ECOC	ECOBANK COTE D'IVOIRE	4 500	4 500 4 600	2,22 %	2 646 11 994 775	4 600	-3,87 %	420,30 29-avr.-22	9,14 %	7,38
ETIT	ECOBANK TRANS. INCORP. TG	19	19 19	0,00 %	222 354 4 194 626	19	5,56 %	0,90 20-juin-22	4,74 %	1,77
NSBC	NSIA BANQUE COTE D'IVOIRE	5 275	5 305 5 275	0,00 %	691 3 653 460	5 275	-14,71 %	77,69 27-juil.-20	1,47 %	5,50
ORGT	ORAGROUP TOGO	3 780	3 500 3 765	-0,40 %	552 2 003 650	3 765	-10,14 %	59,52 17-juil.-20	1,58 %	13,20
SAFC	SAFCA CI	975	980 980	0,51 %	8 7 840	980	15,29 %	23,04 29-juil.-11		
SGBC	SOCIETE GENERALE COTE D'IVOIRE	14 450	14 455 14 500	0,35 %	1 869 27 014 830	14 500	36,86 %	1 004,93 10-juin-22	6,93 %	6,69
SIBC	SOCIETE IVOIRIENNE DE BANQUE	4 600	4 500 4 450	-3,26 %	2 068 9 258 945	4 450	11,67 %	405,00 30-juin-22	9,10 %	6,54
TOTAL					245 611 138 613 006					7,49
SECTEUR - TRANSPORT		462,23	points	→ 0,00 %						
SDSC	BOLLORE	1 900	1 900 1 900	0,00 %	343 647 940	1 900	-26,07 %	130,00 23-juin-22	6,84 %	7,42
SVOC	MOVIS CI	2 395	SP SP	0,00 %		2 395	0,00 %	270,00 5-juil.-99		

TOTAL	343	647 940	7,42
-------	-----	---------	------

MARCHE DES ACTIONS

Symbole	Titre	Cours Précédent	Cours du jour		Variation jour	Séance de cotation		Cours Référence	Variation de l'année précédente	Dernier dividende payé		Rdt. Net	PER
			Ouv.	Clôt.		Volume	Valeur			Montant net	Date		
SECTEUR - AGRICULTURE		321,52	points		↓	-1,05 %							
PALC	PALM CI	12 300	12 295	12 005	-2,40 %	5 325	64 207 600	12 005	71,75 %	102,51	27-août-21	0,85 %	4,37
SCRC	SUCRIVOIRE	1 010	1 010	1 015	0,50 %	1 707	1 723 840	1 015	5,73 %	40,50	20-août-21	3,99 %	
SICC	SICOR CI	5 505	5 900	5 900	7,18 %	57	336 300	5 900	15,23 %	1 919,00	25-sept.-00		3,58
SOGC	SOGB CI	5 955	5 915	5 910	-0,76 %	624	3 689 470	5 910	18,20 %	541,81	21-juil.-22	9,17 %	8,67
SPHC	SAPH CI	5 995	6 000	5 995	0,00 %	984	5 841 010	5 995	15,40 %	365,40	4-août-22	6,10 %	7,38
TOTAL						8 697	75 798 220						6,00
SECTEUR - DISTRIBUTION		374,36	points		↓	-0,59 %							
ABJC	SERVAIR ABIDJAN CI	1 650	1 650	1 650	0,00 %	812	1 335 300	1 650	-5,71 %	164,96	30-sept.-19		18,89
BNBC	BERNABE CI	2 380	2 380	2 225	-6,51 %	525	1 245 625	2 225	2,30 %	45,00	19-juil.-19		92,22
CFAC	CFAO MOTORS CI	830	835	845	1,81 %	37 395	31 041 510	845	-28,99 %	69,47	2-août-22	8,22 %	22,84
PRSC	TRACTAFRIC MOTORS CI	3 800	3 800	3 750	-1,32 %	189	716 750	3 750	-10,71 %	162,90	2-sept.-21	4,34 %	12,52
SHEC	VIVO ENERGY CI	895	895	855	-4,47 %	1 001	881 175	855	-0,58 %	63,90	26-nov.-20	7,47 %	25,17
TTLC	TOTAL CI	2 290	2 285	2 290	0,00 %	827	1 893 615	2 290	9,05 %	109,31	27-sept.-21	4,77 %	12,94
TTLS	TOTAL SN	2 400	2 400	2 350	-2,08 %	694	1 661 600	2 350	18,99 %	187,30	22-juil.-22	7,97 %	16,31
TOTAL						41 443	38 775 575						28,70
AUTRES SECTEURS		1 727,43	points		↑	7,28 %							
STAC	SETAO CI	1 305	1 300	1 400	7,28 %	807	1 049 825	1 400	91,78 %	66,15	18-juil.-22	4,73 %	16,81
TOTAL						807	1 049 825						16,81
TOTAL - Marché des actions						314 569	351 792 386						

MARCHE DES DROITS

Symbole	Titre	Cours Précédent	Cours du jour		Variation jour	Séance de cotation		Cours Référence	Variation depuis l'origine	Parité	Periode de négociation	
			Ouv.	Clôt.		Volume	Valeur				Début	fin
TOTAL												
TOTAL - Marché des droits												

TROISIEME COMPARTIMENT - BRVM PETITES CAPITALISATIONS

Symbole	Titre	Cours Précédent	Cours du jour		Variation jour	Séance de cotation		Cours Référence	Variation depuis l'origine
			Ouv.	Clôt.		Volume	Valeur		
TOTAL									
TOTAL - 3ème Compartiment - BRVM PC									

Légende:
 (d) Ex-dividende (V) Variation par rapport au cours de référence
 Cours du jour: Ouv.: Ouverture Clôt.: Clôture Moy.: Moyen
 Mentions : NC: Non Coté Ex-c: Ex-coupon Ex-d: Ex-droit SP: Suspendu Val-T: Valeur Théorique
 PER = Cours / BNPA selon les données disponibles Rdt. Net: Rendement net (DNPA / Cours)
 Comp.: 1 - Premier Compartiment 2 - Second Compartiment 3 - Compartiment de croissance
 Ratio de liquidité = Titres échangés / Volume des ordres de vente
 : Progression de l'indice sectoriel : Stabilité de l'indice sectoriel : Recul de l'indice sectoriel

mardi 9 août 2022

TPCI.O56	TPCI 5,90% 2020- 2030	10 000	10 700	NC	10 700			368,55	A	590,00	24-déc.-22	ACD
TPCI.O57	TPCI 5,80% 2020-2027	10 000	10 000	NC	10 000			416,33	A	580,00	20-nov.-22	ACD
TPCI.O58	TPCI 5,80% 2021-2028	10 000	10 400	NC	10 400			243,12	A	580,00	9-mars-23	ACD
TPCI.O59	TPCI 5,90% 2021-2031	10 000	10 500	NC	10 500			247,32	A	590,00	9-mars-23	ACD
TPCI.O60	TPCI 5,80% 2021-2028	10 000	10 000	NC	10 000			719,84	A	580,00	13-mai-22	ACD
TPCI.O61	TPCI 5,90% 2021-2031	10 000	10 050	NC	10 050			732,25	A	590,00	13-mai-22	ACD
TPCI.O62	TPCI 5,80 % 2021 -2028	10 000	10 500	NC	10 500			643,56	A	580,00	30-juin-22	ACD
TPCI.O63	TPCI 5,90% 2021 -2031	10 000	10 000	NC	10 000			667,63	A	590,00	30-juin-22	ACD
TPCI.O64	TPCI 5,80 % 2021 - 2028	10 000	10 180	NC	10 180			568,88	A	580,00	16-août-22	ACD
TPCI.O65	TPCI 5,90% 2021-2031	10 000	10 000	NC	10 000			505,95	A	590,00	30-sept.-22	ACD
TPCI.O66	TPCI 5,90% 2021-2031	10 000	10 000	NC	10 000			447,75	A	590,00	5-nov.-22	ACD
TPCI.O67	TPCI 5,90 % 2021-2036	10 000	10 200	NC	10 200			381,48	A	590,00	16-déc.-22	ACD
TPCI.O68	TPCI 5,90 % 2022-2037	10 000	10 700	NC	10 700			305,51	A	590,00	1-févr.-23	ACD
TPCI.O69	TPCI 5,75 % 2022-2037	10 000	10 200	NC	10 200			220,55	A	575,00	22-mars-23	ACD
TPCI.O70	TPCI 5,75 % 2022-2037	10 000	10 000	NC	10 000			160,68	A	575,00	29-avr.-23	ACD
TPNE.O1	TRESOR PUBLIC DU NIGER 6,50% 2019-2026	10 000	10 700	NC	10 700			238,63	A	650,00	28-mars-23	ACD
TPNE.O2	TRESOR PUBLIC DU NIGER 6,50% 2019 - 2026	10 000	10 700	NC	10 700			14,25	A	650,00	1-août-23	ACD
TPNE.O3	TRESOR PUBLIC DU NIGER 6,5% 2020-2027	10 000	10 700	NC	10 700			16,03	A	650,00	31-juil.-23	ACD
TPNE.O4	TRESOR PUBLIC DU NIGER 6,30% 2021-2031	10 000	10 700	NC	10 700			604,11	A	630,00	24-août-22	ACD
TPNE.O5	TPNE 6,15 % 2022-2034	10 000	10 500	10 600	10 600	11 005	110 433 000	112,89	A	615,00	3-juin-23	ACD
TOTAL								13 660		137 053 000		

OBLIGATIONS REGIONALES

BIDC.O4	BIDC-EBID 6.10% 2017-2027	6 250	6 688	NC	6 687.50			56,40	A	381,25	16-juin-23	ACD
BIDC.O5	BIDC-EBID 6,40% 2019-2026	10 000	10 700	NC	10 700			48,70	S	320,00	12-janv.-23	ACD
BIDC.O6	BIDC-EBID 6,50 % 2021-2028	10 000	10 700	NC	10 700			147,81	S	327,67	18-nov.-22	ACD
CRRH.O1	CRRH-UEMOA 6.10% 2012-2022	10 000	9 925	NC	9 925			298,26	S	305,00	13-août-22	AC
CRRH.O2	CRRH-UEMOA 6.10% 2012-2024	10 000	10 000	NC	10 000			38,13	S	305,00	17-janv.-23	AC
CRRH.O3	CRRH-UEMOA 6% 2013-2023	10 000	10 000	NC	10 000			172,13	S	300,00	26-oct.-22	AC
CRRH.O4	CRRH-UEMOA 6% 2014-2024	10 000	9 975	NC	9 975			65,57	S	300,00	30-déc.-22	AC
CRRH.O5	CRRH-UEMOA 5.85% 2015-2025	10 000	10 000	NC	10 000			57,70	S	294,90	4-janv.-23	AC
CRRH.O6	CRRH-UEMOA 5.85% 2016-2026	10 000	10 230	NC	10 230			58,82	S	292,50	3-janv.-23	ACD
CRRH.O7	CRRH-UEMOA 5.95% 2017-2029	6 250	6 250	NC	6 250			84,88	S	185,94	17-nov.-22	AC
CRRH.O8	CRRH-UEMOA 5.95% 2018-2030	7 083	7 083	NC	7 083.33			56,42	S	210,73	21-déc.-22	AC
CRRH.O9	CRRH-UEMOA 6.05% 2018-2033	7 667	7 667	NC	7 667			62,10	S	231,92	21-déc.-22	AC
TOTAL								0		0		

OBLIGATIONS PRIVEES

BHSN.O1	DIASPORA BONDS BHS 6,25% 2019-	10 000	10 600	NC	10 600			51,37	S	315,07	10-janv.-23	ACD
FNSBC.O1	FCTC NSIA BANQUE 7 % 2020-2025	6 111	6 111	6 111	6 111.11	45	275 000	61,52	T	104,81	16-sept.-22	ACD
FORBT.O1	FCTC ORABANK 7 % 2021-2026	10 000	10 500	NC	10 500			313,17	T	686,00	28-sept.-22	ACD
FTMC.O1	FCTC TEYLIM IMMO 7 % 2021-2028	10 000	10 200	10 000	10 000	32	320 000	287,08	T	171,50	8-juin-22	ACD
ORGT.O2	ORAGROUP SA 7,15% 2021-2028	10 000	10 400	10 400	10 400	40	404 000	410,25	S	715,00	26-oct.-22	ACD
PADS.O3	PAD 6,60% 2020-2027	10 000	10 200	NC	10 200			201,97	S	330,00	19-oct.-22	ACD
SNLC.O1	SENELEC 6,50% 2018-2025	6 000	6 420	NC	6 420			143,07	S	195,00	27-sept.-22	AC
SNTS.O2	SONATEL 6,50% 2020-2027	10 000	10 700	NC	10 700			39,52	S	302,99	16-janv.-23	ACD
TOTAL								117		999 000		

SUKUK ET TITRES ASSIMILES

SUKCI.S2	SUKUK CI 5.75% 2016-2023	10 000	10 600	NC	10 600			247,57	S	293,89	7-sept.-22	ACD
SUKSN.S2	SUKUK SN 6% 2016-2026	10 000	10 600	NC	10 600			23,33	S	306,67	26-janv.-23	ACD
SUKTG.S1	SUKUK TG 6.5% 2016-2026	10 000	10 700	NC	10 700			355,43	S	371,86	17-août-22	ACD
TOTAL								0		0		
TOTAL - Marché des obligations								13 777		138 052 000		

Légende :
 (#) (*) Ex-Coupon couru (#)Cours de référence amorti / Coupon couru Ex-c (#)Ex-marge de profits
 Cours du jour: Ouv.: Ouverture Clôt.: Clôture Moy.: Moyen
 Type Amort: Type d'Amortissement IF: In Fine AC: Amortissement Constant AD: Amortissement Dégressif ACD: Amortissement Constant Différé
 Période: Périodicité de paiement des coupons A: Annuelle S: Semestrielle T: Trimestrielle
 Eché.: Échéance de paiement des intérêts
 Mentions: NC: Non Coté Ex-c: Ex-coupon ou Ex-droit SP: Suspendu

INFORMATIONS

OPERATIONS EN COURS

Emetteur	Opération
SMB	Païement de dividendes de 720 F CFA net par action, le 24/08/2022
SERVAIR ABIDJAN CI	Païement de dividendes de 57,73 F CFA net par action, le 24/08/2022
TOTAL	Païement de dividendes de 159,2874 F CFA net par action, le 25/08/2022
SOLIBRA	Païement de dividendes de 4 050 F CFA net par action, le 12/08/2022
PALM CI	Païement de dividendes de 1 236,34 F CFA net par action, le 31/08/2022
TRACTAFRIC CI	Païement de dividendes de 175,86 F CFA net par action, le 30/08/2022

AVIS

Entité	N°	Nature	Objet
BRVM	162-2022	Jour férié	Rappel, 15 août 2022, jour férié
BRVM	163-2022	Païement de dividendes	Païement de dividendes Exercice 2021 - SMB CI

COMMUNIQUEES

Emetteur	N°	Nature	Objet
----------	----	--------	-------

QUANTITES RESIDUELLES

MARCHE DES ACTIONS

Symbole	Titre	Quantité résiduelle à l'achat	Cours Achat / Vente			Quantité résiduelle à la vente	Cours de Référence
ABJC	SERVAIR ABIDJAN CI	1 000	1,600	/	1,650	2 562	1 650
BICC	BICI CI	2 093	6,400	/	6,800	30	6 800
BNBC	BERNABE CI	200	2,250	/	2,375	14	2 225
BOAB	BANK OF AFRICA BN	772	6,050	/	6,100	2 625	6 100
BOABF	BANK OF AFRICA BF	42	5,605	/	5,700	283	5 700
BOAC	BANK OF AFRICA CI	807	4,705	/	4,745	10	4 705
BOAM	BANK OF AFRICA ML	1 290	1,480	/	1,500	150	1 480
BOAN	BANK OF AFRICA NG	274	6,210	/	6,250	2 223	6 210
BOAS	BANK OF AFRICA SENEGAL	151	2,435	/	2,450	475	2 450
CABC	SICABLE CI	1 807	1,070	/	1,085	442	1 085
CBIBF	CORIS BANK INTERNATIONAL	222	8,900	/	9,090	30	9 000
CFAC	CFAO MOTORS CI	948	830	/	845	1 346	845
CIEC	CIE CI	55	2,155	/	2,200	5 254	2 200
ECOC	ECOBANK COTE D'IVOIRE	35	4,550	/	4,600	2 519	4 600
ETIT	ECOBANK TRANS. INCORP. TG	123 281	18	/	19	1 157 285	19
FTSC	FILTISAC CI	1	1,315	/	1,325	51	1 340
NEIC	NEI-CEDA CI	701	665	/	690	1 213	665
NSBC	NSIA BANQUE COTE D'IVOIRE	53	5,300	/			5 275
NTLC	NESTLE CI	17	6,450	/	6,500	3	6 500
ONTBF	ONATEL BF	101	3,910	/	3,960	216	3 960
ORGT	ORAGROUP TOGO	4	3,500	/	3,770	730	3 765
PALC	PALM CI	77	12,005	/	12,200	653	12 005
PRSC	TRACTAFRIC MOTORS CI			/	3,750	11	3 750
SAFC	SAFCA CI	4	975	/	980	1 014	980
SCRC	SUCRIVOIRE	7	1,015	/	1,040	50	1 015
SDCC	SODE CI	2	5,050	/	5,200	505	5 200
SDSC	BOLLORE	1	1,895	/	1,900	7 838	1 900
SEMC	CROWN SIEM CI	1 120	705	/	750	14	750
SGBC	SOCIETE GENERALE COTE D'IVOIRE	879	14,500	/	14,700	258	14 500
SHEC	VIVO ENERGY CI	147	855	/	890	672	855
SIBC	SOCIETE IVOIRIENNE DE BANQUE	8 847	4,450	/	4,535	112	4 450
SICC	SICOR CI	11	5,900	/			5 900
SIVC	AIR LIQUIDE CI	528	825	/	840	1 581	840
SLBC	SOLIBRA CI			/	139,995	1	135 000
SMBC	SMB CI	20	6,400	/	6,570	41	6 570
SNTS	SONATEL SN	8	14,795	/	14,800	227	14 800
SOGC	SOGB CI	121	5,955	/	5,975	10	5 910
SPHC	SAPH CI	10	5,550	/	5,995	367	5 995
STAC	SETAO CI	60	1,305	/	1,400	227	1 400
STBC	SITAB CI	2 000	5,500	/	5,795	39	5 795
SVOC	MOVIS CI			/			2 395
TTLC	TOTAL CI	431	2,290	/	2,295	468	2 290
TTLS	TOTAL SN	247	2,350	/	2,375	150	2 350
TTRC	TRITURAF CI-Ste en Liquidation			/			490
UNLC	UNILEVER CI	3	5,785	/	5,800	306	5 800
UNXC	UNIWAX CI	312	1,340	/	1,350	211	1 350

QUANTITES RESIDUELLES**MARCHE DES DROITS**

Symbole	Titre	Quantité résiduelle à l'achat	Cours Achat / Vente	Quantité résiduelle à la vente	Cours de Référence
---------	-------	-------------------------------	---------------------	--------------------------------	--------------------

TROISIEME COMPARTIMENT - BRVM PETITES CAPITALISATIONS

Symbole	Titre	Quantité résiduelle à l'achat	Cours Achat / Vente	Quantité résiduelle à la vente	Cours de Référence
---------	-------	-------------------------------	---------------------	--------------------------------	--------------------

QUANTITES RESIDUELLES

MARCHE DES OBLIGATIONS

Symbole	Titre	Quantité résiduelle à l'achat	Cours Achat / Vente	Quantité résiduelle à la vente	Cours de Référence
BHSN.01	DIASPORA BONDS BHS 6,25% 2019-		/ 10,250	134	10 600
FNSBC.01	FCTC NSIA BANQUE 7 % 2020-2025	2 736	6,111.11 /		6 111
FORBT.01	FCTC ORABANK 7 % 2021-2026		/ 10,300	52	10 500
FTIMC.01	FCTC TEYLIM IMMO 7 % 2021-2028	2 068	10,000 /		10 000
ORGT.02	ORAGROUP SA 7,15% 2021-2028	1 970	10,000 / 10,400	8 966	10 400
PADS.03	PAD 6,60% 2020-2027		/ 10,400	580	10 200
SNLC.01	SENELEC 6,50% 2018-2025		/		6 420
SNTS.02	SONATEL 6,50% 2020-2027		/		10 700
EOM.01	ETAT DU MALI 6.20% 2016-2023		/		1 665
EOM.02	Etat du Mali 6.50% 2017-2024		/		4 000
EOM.03	ETAT DU MALI 6,50 % 2018-2025		/ 8,000	14	8 000
EOM.04	ETAT DU MALI 6,50% 2019-2027		/		10 000
EOM.05	ETAT DU MALI 6,50% 2020-2028		/		10 000
EOM.06	ETAT DU MALI 6,50% 2020-2027		/		10 000
TPNE.04	TRESOR PUBLIC DU NIGER 6,30% 2021-2031		/ 10,000	55	10 700
TPNE.05	TPNE 6,15 % 2022-2034		/ 10,600	895	10 600
TPCI.068	TPCI 5,90 % 2022-2037		/		10 700
TPCI.069	TPCI 5,75 % 2022-2037		/ 10,000	73	10 200
TPCI.070	TPCI 5,75 % 2022-2037		/ 10,000	995	10 000
TPNE.01	TRESOR PUBLIC DU NIGER 6,50% 2019-2026		/		10 700
TPNE.02	TRESOR PUBLIC DU NIGER 6,50% 2019 - 2026		/ 10,000	5	10 700
TPNE.03	TRESOR PUBLIC DU NIGER 6,5% 2020-2027		/		10 700
TPCI.062	TPCI 5,80 % 2021 -2028		/		10 500
TPCI.063	TPCI 5,90% 2021 -2031		/		10 000
TPCI.064	TPCI 5,80 % 2021 - 2028		/		10 180
TPCI.065	TPCI 5,90% 2021-2031		/ 10,000	610	10 000
TPCI.066	TPCI 5,90% 2021-2031		/		10 000
TPCI.067	TPCI 5,90 % 2021-2036		/ 10,200	9 970	10 200
TPCI.056	TPCI 5,90% 2020- 2030		/		10 700
TPCI.057	TPCI 5,80% 2020-2027		/		10 000
TPCI.058	TPCI 5,80% 2021-2028		/		10 400
TPCI.059	TPCI 5,90% 2021-2031		/		10 500
TPCI.060	TPCI 5,80% 2021-2028		/		10 000
TPCI.061	TPCI 5,90% 2021-2031		/		10 050
TPCI.050	TPCI 5,90% 2020-2030		/		10 000
TPCI.051	TPCI 5,80% 2020-2027		/		10 100
TPCI.052	TPCI 5,90 % 2020-2030		/		10 200
TPCI.053	TPCI 5,80% 2020-2027		/		10 600
TPCI.054	TPCI 5,90% 2020-2030		/		10 300
TPCI.055	TPCI 5,80% 2020 -2027		/		10 500
TPCI.044	TPCI 5,80% 2020 - 2027		/		10 075
TPCI.045	TPCI 5,80% 2020 -2027		/		10 000
TPCI.046	TPCI 5,90% 2020 - 2030		/		10 000
TPCI.047	TPCI 5,80% 2020 - 2027		/		10 250
TPCI.048	TPCI 5,80% 2020- 2027		/		10 000
TPCI.049	TPCI 5,90% 2020- 2030		/		10 085
TPCI.038	TPCI 5,75% 2019-2026		/		10 000
TPCI.039	TPCI 5,75% 2019 - 2026		/		10 700
TPCI.040	TPCI 5,75% 2019-2026		/		10 200

mardi 9 août 2022

TPCI.O41	TPCI 5,80% 2020-2027	15	10,000	/			10 700
TPCI.O42	TPCI 5,90% 2020-2030			/	10,500	4 988	10 500
TPCI.O43	TPCI 5,90% 2020 - 2030			/			10 000
TPCI.O32	TPCI 2,23% 2019-2026			/			10 000
TPCI.O33	TPCI 5.75% 2019-2026			/			8 560
TPCI.O34	TPCI 6% 2019-2029			/	8,750	33	8 750
TPCI.O35	TPCI 5,75% 2019 -2026			/	10,200	2	10 150
TPCI.O36	TPCI 5,75% 2019- 2026			/			10 180
TPCI.O37	TPCI 5,80% 2019-2026			/			10 290
TPCI.O26	TPCI 5,95% 2017-2024 B			/			10 090
TPCI.O27	TPCI 6% 2017-2025			/			10 250
TPCI.O28	TPCI 6% 2018 - 2026			/	10,500	40	10 700
TPCI.O29	TPCI 6% 2018-2026			/			10 000
TPCI.O30	TPCI 5,95% 2018-2025			/			7 105
TPCI.O31	TPCI 5,75% 2019 - 2026			/			10 230
TPCI.O20	TPCI 5.85% 2015-2022			/			10 000
TPCI.O21	TPCI 6% 2016-2028			/			10 000
TPCI.O22	TPCI 5.90% 2016 - 2026			/	10,000	98	10 000
TPCI.O23	TPCI 5.90% 2016-2026			/			10 215
TPCI.O24	TPCI 6.25% 2017-2029			/			10 700
TPCI.O25	TPCI 5,95% 2017-2024 A			/			10 000
TPBF.O9	TPBF 6,50% 2019 - 2027			/			10 500
TPBJ.O3	TPBJ 6,50% 2020-2028			/	10,000	45	10 000
TPBJ.O4	TPBJ 5,50 % 2022-2037			/			10 000
TPBJ.O5	TPBJ 5,85 % 2022-2042			/	10,100	591	10 000
TPCI.O17	TPCI 3% 2014-2024			/			10 000
TPCI.O19	TPCI 5.99% 2015-2025			/			10 000
TPBF.O13	TPBF 6,50 % 2021 - 2031			/	10,500	47	10 500
TPBF.O4	TPBF 6.50% 2017-2027			/			10 500
TPBF.O5	TPBF 6,50% 2017-2024			/			10 700
TPBF.O6	TPBF 6.50% 2018-2025			/	10,600	36	10 700
TPBF.O7	TPBF 6,50% 2018- 2025			/			10 000
TPBF.O8	TPBF 6,50% 2019-2027			/			10 500
EOM.O7	ETAT DU MALI 6.50% 2021-2031			/	10,300	55	10 000
EOS.O5	ETAT SENEGAL 6.50% 2013-2023			/			10 000
EOS.O7	ETAT SENEGAL 6.30% 2015-2025			/	10,000	45	10 700
TPBF.O10	TPBF 6,50% 2020 - 2028			/			10 700
TPBF.O11	TPBF 6,50 % 2020-2028			/			10 000
TPBF.O12	TPBF 6.50% 2021-2031			/			10 700
BIDC.O4	BIDC-EBID 6.10% 2017-2027			/			6 688
BIDC.O5	BIDC-EBID 6,40% 2019-2026			/	10,500	17	10 700
BIDC.O6	BIDC-EBID 6,50 % 2021-2028			/			10 700
CRRH.O1	CRRH-UEMOA 6.10% 2012-2022			/			9 925
CRRH.O2	CRRH-UEMOA 6.10% 2012-2024			/			10 000
CRRH.O3	CRRH-UEMOA 6% 2013-2023			/			10 000
CRRH.O4	CRRH-UEMOA 6% 2014-2024			/			9 975
CRRH.O5	CRRH-UEMOA 5.85% 2015-2025			/			10 000
CRRH.O6	CRRH-UEMOA 5.85% 2016-2026			/			10 230
CRRH.O7	CRRH-UEMOA 5.95% 2017-2029			/			6 250
CRRH.O8	CRRH-UEMOA 5.95% 2018-2030			/			7 083
CRRH.O9	CRRH-UEMOA 6.05% 2018-2033			/			7 667

SUKUK ET TITRES ASSIMILES

Symbole	Titre	Quantité résiduelle à l'achat	Cours Achat / Vente	Quantité résiduelle à la vente	Cours de Référence
SUKCI.S2	SUKUK CI 5.75% 2016-2023		/		10 600
SUKSN.S2	SUKUK SN 6% 2016-2026		/		10 600
SUKTG.S1	SUKUK TG 6.5% 2016-2026		/		10 700

CALENDRIER DES ASSEMBLEES GENERALES

ANNEE : 2022

Société	Nature	Date	Heure	Lieu
AIR LIQUIDE CI	Ordinaire	12/07/2022	00:00:00	Salle de conférence de la CRRAE-UMOA
SERVAIR ABIDJAN CI	Ordinaire	06/07/2022	11:00:00	Salle JEWELS de la CGECI sise à la Maison de l'Entreprise au Plateau
UNIWAX CI	Ordinaire	30/06/2022	09:00:00	Espace Latrille Events, sis à Abidjan Cocody II-Plateaux (Carrefour Duncan)
TRACTAFRIC CI	Ordinaire	30/06/2022	10:00:00	à l'hôtel AZALAI ABIDJAN
CROWN SIEM CI	Ordinaire	29/06/2022	09:00:00	siège de la CGECI, sis à la Maison de l'Entreprise, au Plateau, à l'Angle du Boulevard de la République et de l'Avenue Lamblin
SITAB	Ordinaire	28/06/2022	10:00:00	la SALLE JEWELS de la CGECI (Plateau)
BICI CI	Ordinaire	23/06/2022	10:00:00	Maison de l'Entreprise (siège du Patronat Ivoirien), Abidjan-Plateau à l'Angle du Boulevard de la République et de l'Avenue Lamblin
SUCRIVOIRE	Mixte	23/06/2022	09:30:00	VISIOCONFERENCE
SMB	Ordinaire	21/06/2022	09:30:00	amphithéâtre de la CGECI sis Abidjan-Plateau, à l'Angle du Boulevard de la République et de l'Avenue Lamblin
SODECI	Ordinaire	21/06/2022	14:00:00	VISIOCONFERENCE
PALM CI	Mixte	21/06/2022	09:30:00	VISIOCONFERENCE
CFAO MOTORS CI	Ordinaire	21/06/2022	09:00:00	siège social sis Abidjan, 117, Boulevard de Marseille
SMB	Ordinaire	21/06/2022	09:30:00	amphithéâtre de la CGECI sis Abidjan-Plateau, à l'Angle du Boulevard de la République et de l'Avenue Lamblin
SOLIBRA	Ordinaire	20/06/2022	09:00:00	espace CRISTAL 8, rue du Chevalier de Clieu Zone 4 C "Salle PLATINUM" Abidjan
CIE CI	Ordinaire	20/06/2022	08:30:00	VISIOCONFERENCE
TOTAL SENEGAL S.A.	Ordinaire	17/06/2022	10:00:00	Hôtel PULLMAN DAKAR TERANGA et par visio-conférence
FILTISAC CI	Ordinaire	16/06/2022	09:00:00	Immeuble CRRAE-UMOA sis à Abidjan Plateau (RCI)
FILTISAC CI	Ordinaire	16/06/2022	10:00:00	Immeuble CRRAE-UEMOA sis à Abidjan Plateau
TOTAL	Ordinaire	16/06/2022	10:00:00	l'Hôtel Radisson Blu, sis à Abidjan Port- Bouët, route de l'Aéroport International Félix Houphouët Boigny
SOGB	Ordinaire	15/06/2022	11:00:00	Immeuble CRRAE-UEMOA sis à Abidjan Plateau
BERNABE CI	Ordinaire	15/06/2022	10:00:00	Salle Gewels du patronat Ivoirien (CGECI) sis à Abidjan plateau, immeuble MDE 01 BP 8666 ABIDJAN
SETAO CI	Ordinaire	15/06/2022	10:00:00	Hôtel TIAMA, à ABIDJAN-Plateau
SAPH CI	Mixte	13/06/2022	09:30:00	VISIOCONFERENCE
NEI-CEDA CI	Ordinaire	10/06/2022	10:00:00	Hôtel TIAMA, à ABIDJAN-Plateau
NSBC	Ordinaire	07/06/2022	10:30:00	Espace Latrille Events, situé à Abidjan- Cocody, Deux-plateaux
BOLLORE TRANSPORT & LOGISTICS	Ordinaire	31/05/2022	10:00:00	salle Kodjo EBOUCLE du palais de la culture sis à Treichville, Avenue Christiani à Abidjan.
SAFCA CI	Mixte	27/05/2022	10:00:00	Abidjan, 1 Rue des Carrosiers, Zone 3 C (Face de SOCOCE Treichville)
ORAGROUP	Mixte	25/05/2022	10:00:00	l'Hôtel 2 Février de LOME
ECOBANK TG	Ordinaire	25/05/2022	10:00:00	Salle des Fêtes du Sofitel Abidjan Hôtel Ivoire - Côte d'Ivoire
NESTLE CI	Ordinaire	20/05/2022	10:00:00	VISIOCONFERENCE
SIB	Ordinaire	18/05/2022	09:00:00	Maison de l'Entreprise (siège du Patronat Ivoirien), Abidjan-Plateau à l'Angle du Boulevard de la République et de l'Avenue Lamblin
ONATEL BF	Ordinaire	12/05/2022	10:30:00	ROYAL BEACH HÔTEL, OUAGADOUGOU-BURKINA FASO
SGB CI	Ordinaire	06/05/2022	09:00:00	Espace Latrille Events, sis à Abidjan Commune de Cocody, aux Deux-Plateaux Boulevard Latrille
SONATEL	Mixte	28/04/2022	10:00:00	VISIOCONFERENCE, dans ses locaux situés au Technopole à Dakar
BANK OF AFRICA SN	Ordinaire	15/04/2022	09:30:00	Immeuble Elan II au 2ème Etage, Almadies, Zone 12, Route de Ngor à Dakar
BANK OF AFRICA BN	Ordinaire	13/04/2022	10:00:00	Hôtel GOLDEN TULIP à Cotonou
SICABLE	Ordinaire	07/04/2022	10:00:00	Hôtel TIAMA, à ABIDJAN
CORIS BANK INTERNATIONAL	Ordinaire	07/04/2022	09:00:00	Hôtel SOPATEL Silmandé SA, à Ouagadougou

mardi 9 août 2022

ECOBANK CI	Ordinaire	05/04/2022	10:00:00	l'Hôtel Radisson Blu, sis à Abidjan Port- Bouët, route de l'Aéroport International Félix Houphouët Boigny
BANK OF AFRICA ML	Ordinaire	05/04/2022	09:30:00	Siège de la banque à l'Immeuble BANK OF AFRICA, Avenue du Mali-Quartier ACI 2000
BANK OF AFRICA CI	Ordinaire	31/03/2022	10:00:00	Salle Jewels du patronat Ivoirien (CGECI) sis à Abidjan plateau, immeuble MDE 01 BP 8666 ABIDJAN
BANK OF AFRICA NG	Ordinaire	30/03/2022	10:00:00	Centre de Formation de la BOA-NIGER (BOA-Siège)
BANK OF AFRICA BF	Ordinaire	29/03/2022	10:00:00	Salle LAICO HOTEL OUAGA 2000

L'actualité de la BRVM sur nos plateformes digitales

Infos BRVM

Pour recevoir les informations boursières par SMS, souscrivez :



Côte d'Ivoire : *430#
Bénin : *430*15#



Côte d'Ivoire : #139#
Burkina Faso : *310#



Côte d'Ivoire : *431#
Niger : *512*9#
Togo : *310#

Site web

www.brvm.org



Application Mobile

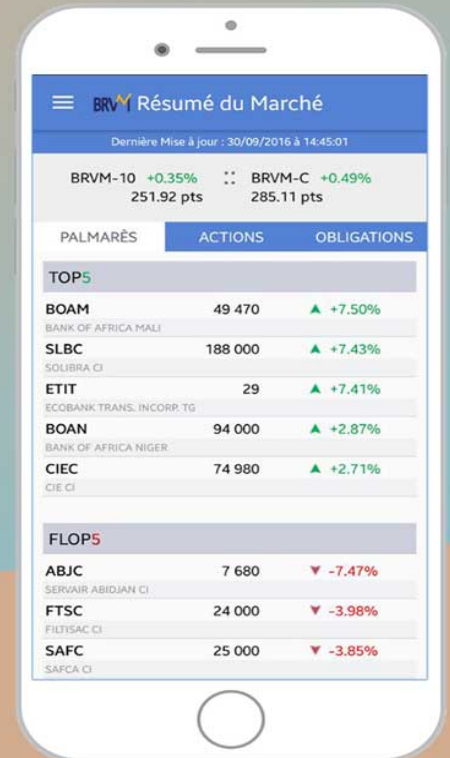

Disponible sur
 Google play

Disponible sur
 App Store

Nous suivre sur :

