

BRVM COMPOSITE	211,59
Variation Jour	-0,58 % ↓
Variation annuelle	-1,20 % ↓

BRVM 30	106,34
Variation Jour	-0,61 % ↓
Variation annuelle	-1,40 % ↓

BRVM PRESTIGE	100,59
Variation Jour	-0,29 % ↓
Variation annuelle	-0,87 % ↓

Evolution des indices

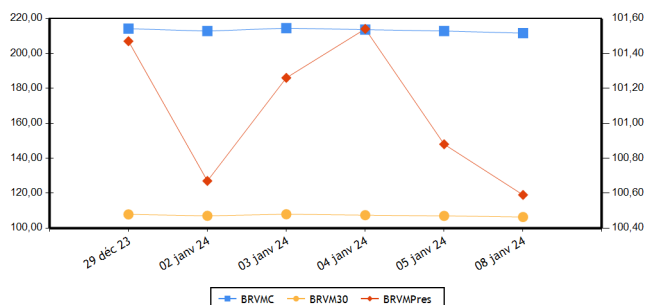

Volumes et valeurs transigés

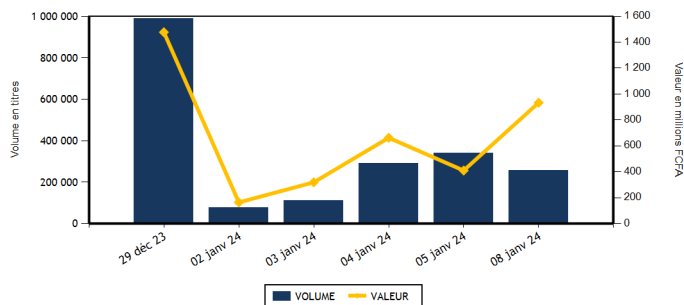

Actions	Niveau	Evol. Jour
Capitalisation boursière (FCFA)(Actions & Droits)	7 871 525 771 971	-0,58 %
Volume échangé (Actions & Droits)	245 318	-27,39 %
Valeur transigée (FCFA) (Actions & Droits)	833 415 990	123,17 %
Nombre de titres transigés	38	-5,00 %
Nombre de titres en hausse	7	-30,00 %
Nombre de titres en baisse	20	11,11 %
Nombre de titres inchangés	11	-8,33 %

Obligations	Niveau	Evol. Jour
Capitalisation boursière (FCFA)	10 270 836 637 090	-0,09 %
Volume échangé	10 013	170,84 %
Valeur transigée (FCFA)	100 130 000	172,02 %
Nombre de titres transigés	4	-42,86 %
Nombre de titres en hausse	1	0,00 %
Nombre de titres en baisse	0	-100,00 %
Nombre de titres inchangés	3	0,00 %

PLUS FORTES HAUSSES

Titres	Cours	Evol. Jour	Evol. annuelle
SAFCA CI (SAFC)	1 155	7,44 %	-10,81 %
SETAO CI (STAC)	895	7,19 %	-0,56 %
BERNABE CI (BNBC)	1 095	4,29 %	9,50 %
SOCIETE IVOIRIENNE DE BANQUE (SIBC)	5 300	3,92 %	-0,93 %
UNIWAX CI (UNXC)	570	2,70 %	6,54 %

PLUS FORTES BAISES

Titres	Cours	Evol. Jour	Evol. annuelle
CORIS BANK INTERNATIONAL (CBIF)	8 930	-7,46 %	-3,98 %
NEI-CEDA CI (NEIC)	685	-7,43 %	-5,52 %
FILTISAC CI (FTSC)	1 700	-5,29 %	-7,61 %
BANK OF AFRICA SENEGAL (BOAS)	3 050	-3,94 %	-4,69 %
SICABLE CI (CABC)	970	-3,00 %	-12,61 %

INDICES PAR COMPARTIMENT

Base = 100 au 02 janvier 2023	Nombre de sociétés	Valeur	Evol. Jour	Evol. annuelle	Volume	Valeur	PER moyen
BRVM-PRESTIGE	10	100,59	-0,29 %	-0,87 %	50 814	695 713 950	7,28
BRVM-PRINCIPAL	36	102,19	-0,88 %	-1,70 %	194 504	137 702 040	12,75

INDICES SECTORIELS

Base = 100 au 14 juin 1999	Nombre de sociétés	Valeur	Evol. Jour	Evol. annuelle	Volume	Valeur	PER moyen
BRVM - INDUSTRIE	11	101,51	-0,33 %	0,48 %	18 671	18 577 515	38,12
BRVM - SERVICES PUBLICS	5	529,74	-0,21 %	-0,33 %	51 773	687 070 035	8,46
BRVM - FINANCES	15	84,21	-0,94 %	-2,56 %	121 485	52 488 985	6,69
BRVM - TRANSPORT	2	336,93	-1,74 %	1,80 %	42 588	58 651 605	7,45
BRVM - AGRICULTURE	5	164,01	-0,89 %	1,52 %	2 999	6 265 045	6,78
BRVM - DISTRIBUTION	7	314,12	-1,58 %	-4,29 %	7 592	10 185 240	11,12
BRVM - AUTRES SECTEURS	1	1 104,32	7,19 %	-0,56 %	210	177 565	-

Indicateurs	BRVM COMPOSITE
PER moyen du marché	9,98
Taux de rendement moyen du marché	8,51
Taux de rentabilité moyen du marché	9,01
Nombre de sociétés cotées	46
Nombre de lignes obligataires	133
Volume moyen annuel par séance	215 384,00
Valeur moyenne annuelle par séance	498 018 826,96

Indicateurs	BRVM COMPOSITE
Ratio moyen de liquidité	6,54
Ratio moyen de satisfaction	67,55
Ratio moyen de tendance	1 033,34
Ratio moyen de couverture	9,68
Taux de rotation moyen du marché	0,02
Prime de risque du marché	4,27
Nombre de SGI participantes	28

Définitions

Volume moyen annuel par séance = Volume annuel échangé / nombre de séances
 Valeur moyenne annuelle par séance = Valeur annuelle échangée / nombre de séances
 Ratio moyen de liquidité = Moyenne des ratios de liquidité (Titres échangés / Volume des ordres de vente)
 Ratio moyen de satisfaction = Moyenne des ratios de satisfaction (Titres échangés / Volume des ordres d'achat)
 Ratio moyen de tendance = Moyenne des ratios de tendance (Volume des ordres d'achat / Volume des ordres de vente)
 Ratio moyen de couverture = Moyenne des ratios de couverture (Volume des ordres de vente / Volume des ordres d'achat)

Taux moyen de rotation = moyenne des taux de rotation des actions cotées (volume transigé/capital flottante)
 PER moyen du marché = moyenne des PER des actions cotées ayant un PER positif
 Taux de rendement moyen = moyenne des taux de rendement des actions cotées ayant distribué un dividende
 Taux de rentabilité moyen = moyenne des taux de rentabilité des actions cotées
 Prime de risque du marché = (1 / le PER moyen du marché) - le taux de référence actuel des emprunts d'Etat

BOURSE REGIONALE DES VALEURS MOBILIERES
 Siège Social : Abidjan - Côte d'Ivoire, 18 av. Joseph Anoma
 Adresse : 01 BP 3802 Abidjan 01
 Tel : +225 20 31 55 50 / +225 20 32 66 85
 Fax : +225 20 32 66 84
 E-mail : brvm@brvm.org Site web : www.brvm.org



MARCHE DES ACTIONS

Sect. Act. (*)	Symbole	Titre	Cours Précédent	Cours du jour		Variation jour	Séance de cotation		Cours Référence	Variation de l'année précédente	Dernier dividende payé		Rdt. Net	PER
				Ouv.	Clôt.		Volume	Valeur			Montant net	Date		
COMPARTIMENT PRESTIGE			100,59	points		-0,29 %								
AGR	PALC	PALM CI	6 960	6 910	6 900	-0,86 %	422	2 907 000	6 900	2,22 %	1 213,63	19-juil.-23	17,59 %	2,56
AGR	SPHC	SAPH CI	2 480	2 475	2 445	-1,41 %	749	1 833 845	2 445	4,04 %	294,30	29-sept.-23	12,04 %	3,74
DIS	TTLC	TOTAL CI	1 780	1 780	1 750	-1,69 %	1 026	1 805 190	1 750	-2,78 %	175,53	21-sept.-23	10,03 %	8,97
DIS	TTLS	TOTAL SN	2 400	2 400	2 400	0,00 %	219	517 620	2 400	-4,00 %	241,01	13-juil.-23	10,04 %	9,23
FIN	ORGT	ORAGROUP TOGO	2 630	NC	NC	0,00 %			2 630	-0,38 %	59,52	17-juil.-20	2,26 %	9,51
FIN	SGBC	SOCIETE GENERALE COTE D'IVOIRE	15 800	16 000	15 800	0,00 %	460	7 282 295	15 800	-1,56 %	1 112,43	31-mai-23	7,04 %	6,59
IND	NTLC	NESTLE CI	7 385	7 380	7 380	-0,07 %	20	147 340	7 380	-0,07 %	728,10	8-août-23	9,87 %	9,80
IND	SMBC	SMB CI	10 400	10 390	10 395	-0,05 %	302	3 140 430	10 395	-1,28 %	720,00	31-août-23	6,93 %	8,60
SPU	ONTBF	ONATEL BF	2 210	2 205	2 200	-0,45 %	9 022	20 229 745	2 200	-3,51 %	287,88	26-juin-23	13,09 %	6,69
SPU	SNTS	SONATEL SN	17 995	17 995	17 995	0,00 %	38 594	657 850 485	17 995	0,08 %	1 500,00	30-mai-23	8,34 %	6,45
TOTAL							50 814	695 713 950						

COMPARTIMENT PRINCIPAL			102,19	points		-0,88 %								
AGR	SCRC	SUCRIVOIRE	460	460	455	-1,09 %	1 582	727 460	455	-4,21 %	40,50	20-août-21	8,90 %	
AGR	SICC	SICOR CI	3 250	NC	NC	0,00 %			3 250	7,44 %	1 919,00	25-sept.-00		16,35
AGR	SOGC	SOGB CI	3 250	3 240	3 235	-0,46 %	246	796 740	3 235	-1,07 %	558,00	17-juil.-23	17,25 %	4,46
AUT	STAC	SETAO CI	835	870	895	7,19 %	210	177 565	895	-0,56 %	66,15	18-juil.-22	7,39 %	
DIS	ABJC	SERVAIR ABIDJAN CI	1 385	1 390	1 420	2,53 %	3 053	4 291 410	1 420	6,77 %	92,00	31-août-23	6,48 %	12,21
DIS	BNBC	BERNABE CI	1 050	1 050	1 095	4,29 %	972	1 020 645	1 095	9,50 %	150,00	24-juil.-23	13,70 %	4,01
DIS	CFAC	CFAO MOTORS CI	795	785	775	-2,52 %	1 151	895 665	775	-7,74 %	27,45	15-sept.-23	3,54 %	25,40
DIS	PRSC	TRACTAFRIC MOTORS CI	1 900	1 900	1 900	0,00 %	665	1 263 500	1 900	0,00 %	224,10	13-sept.-23	11,79 %	5,34
DIS	SHEC	VIVO ENERGY CI	785	785	755	-3,82 %	506	391 210	755	-4,43 %	53,00	28-déc.-23	7,02 %	12,68
FIN	BICC	BICI CI	7 485	NC	NC	0,00 %			7 485	-0,07 %	401,40	31-juil.-23	5,36 %	10,07
FIN	BOAB	BANK OF AFRICA BN	6 400	6 400	6 395	-0,08 %	230	1 471 825	6 395	0,55 %	627,00	25-mai-23	9,80 %	6,77
FIN	BOABF	BANK OF AFRICA BF	6 850	6 555	6 845	-0,07 %	104	711 300	6 845	-1,93 %	577,00	5-mai-23	8,43 %	5,91
FIN	BOAC	BANK OF AFRICA CI	6 750	6 750	6 750	0,00 %	981	6 619 050	6 750	-2,10 %	540,00	28-avr.-23	8,00 %	6,73
FIN	BOAM	BANK OF AFRICA ML	1 470	1 470	1 470	0,00 %	578	846 830	1 470	-0,34 %	271,00	15-mai-19		10,93
FIN	BOAN	BANK OF AFRICA NG	5 370	5 370	5 370	0,00 %	407	2 166 255	5 370	-0,37 %	613,80	25-mai-23	11,43 %	6,89
FIN	BOAS	BANK OF AFRICA SENEGAL	3 175	3 050	3 050	-3,94 %	722	2 213 600	3 050	-4,69 %	187,50	1-juin-23	6,15 %	4,70
FIN	CBIBF	CORIS BANK INTERNATIONAL	9 650	8 930	8 930	-7,46 %	6	53 580	8 930	-3,98 %	525,00	6-juil.-23	5,88 %	5,06
FIN	ECOC	ECOBANK COTE D'IVOIRE	6 700	6 700	6 505	-2,91 %	474	3 165 250	6 505	-4,34 %	549,00	30-mai-23	8,44 %	8,03
FIN	ETIT	ECOBANK TRANS. INCORP. TG	18	18	18	0,00 %	98 160	1 686 880	18	-5,26 %	0,60	8-juin-23	3,36 %	1,42
FIN	NSBC	NSIA BANQUE COTE D'IVOIRE	5 795	5 795	5 795	0,00 %	472	2 737 000	5 795	-3,42 %	363,60	7-juil.-23	6,27 %	4,43
FIN	SAFC	SAFCA CI	1 075	1 060	1 155	7,44 %	18 047	19 056 285	1 155	-10,81 %	23,04	29-juil.-11		
FIN	SIBC	SOCIETE IVOIRIENNE DE BANQUE	5 100	5 390	5 300	3,92 %	844	4 478 835	5 300	-0,93 %	495,00	11-août-23	9,34 %	6,61
IND	CABC	SICABLE CI	1 000	970	970	-3,00 %	300	291 000	970	-12,61 %	69,00	2-août-23	7,11 %	5,34
IND	FTSC	FILTISAC CI	1 795	1 750	1 700	-5,29 %	250	433 500	1 700	-7,61 %	235,00	30-juil.-21	13,82 %	156,22
IND	NEIC	NEI-CEDA CI	740	685	685	-7,43 %	72	49 320	685	-5,52 %	35,25	22-sept.-23	5,15 %	7,21
IND	SEMC	CROWN SIEM CI	700	SP	SP	0,00 %			700	0,00 %	14,40	28-déc.-21	2,06 %	7,40
IND	SIVC	AIR LIQUIDE CI	830	825	830	0,00 %	17 644	14 468 715	830	0,00 %	63,00	29-sept.-17		18,00
IND	SLBC	SOLIBRA CI	89 500	NC	NC	0,00 %			89 500	2,87 %	4 050,00	12-août-22	4,53 %	121,03

IND	STBC	SITAB CI	6 090	NC	NC	0,00 %			6 090	2,44 %	551,00	27-juil.-23	9,05 %	9,51
IND	UNLC	UNILEVER CI	5 000	NC	NC	0,00 %			5 000	0,00 %	1 233,00	9-juil.-12		
IND	UNXC	UNIWAX CI	555	560	570	2,70 %	83	47 210	570	6,54 %	60,75	29-juil.-22	10,66 %	
SPU	CIEC	CIE CI	1 695	1 700	1 700	0,29 %	3 758	6 387 200	1 700	0,00 %	157,50	31-juil.-23	9,26 %	9,70
SPU	ORAC	ORANGE COTE D'IVOIRE	10 900	10 900	10 850	-0,46 %	121	1 292 970	10 850	-0,46 %	752,76	15-juin-23	6,94 %	10,65
SPU	SDCC	SODE CI	4 700	4 700	4 700	0,00 %	278	1 309 635	4 700	-1,47 %	450,00	15-sept.-23	9,57 %	8,80
TRP	SDSC	BOLLORE	1 400	1 395	1 375	-1,79 %	42 588	58 651 605	1 375	1,85 %	92,00	20-nov.-23	6,69 %	7,45
TRP	SVOC	MOVIS CI	2 395	SP	SP	0,00 %			2 395	0,00 %	270,00	5-juil.-99		
TOTAL							194 504	137 702 040						

TOTAL
TOTAL - Marché des actions

245 318 833 415 990

Secteurs d'activités (*) : AGR = Agriculture, AUT = Autres Secteurs, DIS = Distribution, FIN = Finances, IND = Industrie, TRP = Transport, SPU = Services Publics

MARCHE DES DROITS

Symbole	Titre	Cours Précédent	Cours du jour		Variation jour	Séance de cotation		Cours Référence	Variation depuis l'origine	Parité	Periode de négociation	
			Ouv.	Clôt.		Volume	Valeur				Début	fin

TOTAL
TOTAL - Marché des droits
Légende:

(d) Ex-dividende (V) Variation par rapport au cours de référence

Cours du jour: Ouv.: Ouverture Clôt.: Clôture Moy.: Moyen

Mentions : NC: Non Coté Ex-c: Ex-coupon Ex-d: Ex-droit SP: Suspendu Val-T: Valeur Théorique

PER = Cours / BNPA selon les données disponibles Rdt. Net: Rendement net (DNPA / Cours)

Comp.: 1 - Premier Compartiment 2 - Second Compartiment 3 - Compartiment de croissance

Ratio de liquidité = Titres échangés / Volume des ordres de vente

: Progression de l'indice sectoriel : Stabilité de l'indice sectoriel : Recul de l'indice sectoriel

MARCHE DES OBLIGATIONS

Symbole	Titre	Valeur nominale	Cours Précédent	Cours du jour	Cours Référence	Séance de cotation		Coupon couru	Coupon d'intérêt		Type Amort	
						Valeur	Volume		Période	Montant net		Eché.
OBLIGATIONS D'ETAT												
EOM.010	ETAT DU MALI 6,20 % 2022-2029	10 000	10 000	NC	10 000			50,82	A	620,00	9-déc.-24	ACD
EOM.011	ETAT DU MALI 6,40 % 2023-2030	10 000	10 000	NC	10 000			482,62	A	640,00	7-avr.-24	ACD
EOM.012	ETAT DU MALI 6,50 % 2023-2030	10 000	10 000	NC	10 000			291,26	A	650,00	28-juil.-24	ACD
EOM.02	Etat du Mali 6,50% 2017-2024	2 000	2 000	NC	2 000			93,42	A	130,00	20-avr.-24	AC
EOM.03	ETAT DU MALI 6,50 % 2018-2025	4 000	4 000	NC	4 000			67,12	A	260,00	7-oct.-24	AC
EOM.04	ETAT DU MALI 6,50% 2019-2027	8 000	8 000	NC	8 000			255,74	A	520,00	12-juil.-24	AC
EOM.05	ETAT DU MALI 6,50% 2020-2028	10 000	10 000	NC	10 000			509,70	A	650,00	27-mars-24	ACD
EOM.06	ETAT DU MALI 6,50% 2020-2027	8 000	8 000	NC	8 000			55,11	A	520,00	2-déc.-24	AC
EOM.07	ETAT DU MALI 6,50% 2021-2031	10 000	10 000	NC	10 000			474,18	A	650,00	16-avr.-24	AC
EOM.08	ETAT DU MALI 6,20 % 2022-2032	10 000	10 000	NC	10 000			208,36	A	620,00	7-sept.-24	ACD
EOM.09	ETAT DU MALI 6,30% 2022-2032	10 000	10 000	NC	10 000			51,64	A	630,00	9-déc.-24	ACD
EOS.010	ETAT DU SENEGAL 6,15 % 2023-2030	10 000	10 000	NC	10 000			170,65	S	307,50	29-mars-24	ACD
EOS.011	ETAT DU SENEGAL 6,35 % 2023-2033	10 000	10 000	NC	10 000			176,20	S	317,50	29-mars-24	ACD
EOS.012	ETAT DU SENEGAL 6,15 % 2023-2028	10 000	10 000	NC	10 000			491,33	S	615,00	14-févr.-24	ACD
EOS.013	ETAT DU SENEGAL 6,30 % 2023-2030	10 000	10 000	NC	10 000			503,32	S	630,00	14-févr.-24	ACD
EOS.014	ETAT DU SENEGAL 6,50 % 2023-2033	10 000	10 000	NC	10 000			519,29	S	650,00	14-févr.-24	ACD
EOS.07	ETAT SENEGAL 6.30% 2015-2025	10 000	10 000	NC	10 000			75,95	S	314,14	25-mai-24	ACD
EOS.08	ETAT DU SENEGAL 5,95% 2022-2034	10 000	10 000	NC	10 000			16,26	A	595,00	29-déc.-24	ACD
EOS.09	ETAT DU SENEGAL 6,00 % 2023-20	10 000	9 800	NC	9 800			166,48	S	300,00	29-mars-24	ACD
TPBF.010	TPBF 6,50% 2020 - 2028	7 500	7 575	NC	7 575.01			73,26	S	243,75	20-sept.-24	ACD
TPBF.011	TPBF 6,50 % 2020-2028	8 334	8 292	NC	8 292.33			269,39	S	270,86	9-janv.-24	ACD
TPBF.012	TPBF 6.50% 2021-2031	10 000	10 000	NC	10 000			187,50	S	325,00	25-mars-24	ACD
TPBF.013	TPBF 6,50 % 2021 - 2031	10 000	10 000	NC	10 000			3,57	S	325,00	6-juil.-24	ACD
TPBF.014	TPBF 6,30% 2022-2034	10 000	10 000	NC	10 000			223,27	S	315,00	1-mars-24	ACD
TPBF.015	ETAT DU BURKINA 6,30 % 2022-2	10 000	9 900	NC	9 900			93,46	S	315,00	15-mai-24	ACD
TPBF.016	ETAT DU BURKINA 6% 2023-2028	10 000	10 000	NC	10 000			296,74	S	300,00	10-janv.-24	ACD
TPBF.04	TPBF 6.50% 2017-2027	10 000	10 000	NC	10 000			285,93	S	326,78	31-janv.-24	ACD
TPBF.05	TPBF 6,50% 2017-2024	10 000	10 000	10 000	10 000	6 000	60 000 000	17,76	S	325,00	29-juin-24	ACD
TPBF.06	TPBF 6.50% 2018-2025	10 000	10 000	NC	10 000			60,38	S	325,00	5-juin-24	ACD
TPBF.07	TPBF 6,50% 2018- 2025	10 000	10 000	NC	10 000			96,43	S	325,00	15-mai-24	AC
TPBF.08	TPBF 6,50% 2019-2027	10 000	10 000	NC	10 000			111,88	S	323,22	6-mai-24	ACD
TPBF.09	TPBF 6,50% 2019 - 2027	10 000	10 400	NC	10 400			163,39	S	325,00	8-avr.-24	ACD
TPBJ.03	TPBJ 6,50% 2020-2028	10 000	10 000	NC	10 000			241,53	A	650,00	25-août-24	AC
TPBJ.04	TPBJ 5,50 % 2022-2037	10 000	10 000	NC	10 000			470,36	A	550,00	1-mars-24	AC
TPBJ.05	TPBJ 5,85 % 2022-2042	10 000	9 999	NC	9 999			500,29	A	585,00	1-mars-24	ACD
TPBJ.06	TPBJ 5,75% 2022-2037	10 000	10 800	NC	10 800			257,65	A	575,00	28-juil.-24	ACD
TPBJ.07	TPBJ 5,70% 2023-2030	10 000	10 001	NC	10 001			468,77	A	570,00	13-mars-24	AC
TPBJ.08	TPBJ 6,20% 2023-2038	10 000	10 000	NC	10 000			509,89	A	620,00	13-mars-24	AC
TPCI.017	TPCI 3% 2014-2024	10 000	10 000	NC	10 000			16,39	S	150,00	19-juin-24	ACD
TPCI.019	TPCI 5.99% 2015-2025	10 000	10 000	NC	10 000			391,15	A	599,00	14-mai-24	ACD
TPCI.021	TPCI 6% 2016-2028	10 000	10 000	NC	10 000			450,82	A	600,00	8-avr.-24	ACD
TPCI.022	TPCI 5.90% 2016 - 2026	10 000	10 000	NC	10 000			333,69	A	590,00	15-juin-24	ACD
TPCI.023	TPCI 5.90% 2016-2026	10 000	10 000	NC	10 000			83,83	A	590,00	17-nov.-24	ACD
TPCI.024	TPCI 6.25% 2017-2029	10 000	10 000	NC	10 000			170,77	S	312,50	31-mars-24	ACD
TPCI.025	TPCI 5,95% 2017-2024 A	10 000	9 700	NC	9 700			123,55	S	297,50	24-avr.-24	ACD
TPCI.026	TPCI 5,95% 2017-2024 B	10 000	10 000	NC	10 000			96,44	S	297,50	10-mai-24	ACD
TPCI.027	TPCI 6% 2017-2025	10 000	10 250	NC	10 250			16,39	S	300,00	29-juin-24	ACD
TPCI.028	TPCI 6% 2018 - 2026	10 000	10 000	NC	10 000			260,66	A	600,00	2-août-24	ACD
TPCI.029	TPCI 6% 2018-2026	10 000	10 000	NC	10 000			265,57	A	600,00	19-avr.-24	ACD
TPCI.030	TPCI 5,95% 2018-2025	4 000	4 000	NC	4 000			16,91	S	119,00	13-juin-24	ACD
TPCI.031	TPCI 5,75% 2019 - 2026	10 000	10 230	NC	10 230			317,35	A	575,00	20-juin-24	ACD
TPCI.032	TPCI 2,23% 2019-2026	10 000		NC				123,08	A	223,00	20-juin-24	ACD
TPCI.033	TPCI 5.75% 2019-2026	6 000	6 240	NC	6 240			277,13	A	345,00	20-mars-24	ACD
TPCI.034	TPCI 6% 2019-2029	7 500	7 500	NC	7 500			361,48	A	450,00	20-mars-24	ACD
TPCI.035	TPCI 5,75% 2019 -2026	10 000	10 250	NC	10 250			284,36	A	575,00	11-juil.-24	ACD
TPCI.036	TPCI 5,75% 2019- 2026	10 000	10 000	NC	10 000			219,95	A	575,00	21-août-24	ACD
TPCI.037	TPCI 5,80% 2019-2026	6 000	6 000	NC	6 000			33,28	A	348,00	4-déc.-24	ACD
TPCI.038	TPCI 5,75% 2019-2026	6 000	6 000	NC	6 000			32,99	A	345,00	4-déc.-24	ACD

TPCI.O39	TPCI 5,75% 2019 - 2026	6 000	6 420	NC	6 420			78,24	A	345,00	17-oct.-24	ACD
TPCI.O40	TPCI 5,75% 2019-2026 (*)	8 000	7 840	NC	7 840			457,48	A	460,00	10-janv.-24	ACD
TPCI.O41	TPCI 5,80% 2020-2027	10 000	10 000	NC	10 000			497,60	A	580,00	29-févr.-24	ACD
TPCI.O42	TPCI 5,90% 2020-2030	10 000	10 000	NC	10 000			506,17	A	590,00	29-févr.-24	ACD
TPCI.O43	TPCI 5,90% 2020 - 2030	10 000	10 000	NC	10 000			419,13	A	590,00	23-avr.-24	ACD
TPCI.O44	TPCI 5,80% 2020 - 2027	10 000	8 900	NC	8 900			412,02	A	580,00	23-avr.-24	ACD
TPCI.O45	TPCI 5,80% 2020 - 2027	8 000	8 000	NC	8 000			261,16	A	464,00	16-juin-24	ACD
TPCI.O46	TPCI 5,90% 2020 - 2030	8 750	8 925	NC	8 925			290,57	A	516,25	16-juin-24	ACD
TPCI.O47	TPCI 5,80% 2020 - 2027	8 000	8 200	NC	8 200			261,16	A	464,00	16-juin-24	ACD
TPCI.O48	TPCI 5,80% 2020- 2027	8 000	7 920	NC	7 920			206,64	A	464,00	29-juil.-24	ACD
TPCI.O49	TPCI 5,90% 2020- 2030	8 750	8 824	NC	8 824.38			229,91	A	516,25	29-juil.-24	ACD
TPCI.O50	TPCI 5,90% 2020-2030	8 750	8 750	NC	8 750			187,60	A	516,25	28-août-24	ACD
TPCI.O51	TPCI 5,80 % 2020-2027	8 000	8 000	NC	8 000			124,24	A	464,00	2-oct.-24	ACD
TPCI.O52	TPCI 5,90 % 2020 -2030	8 750	9 013	NC	9 012.50			138,23	A	516,25	2-oct.-24	ACD
TPCI.O53	TPCI 5,80% 2020-2027	8 000	8 480	NC	8 480			91,28	A	464,00	28-oct.-24	ACD
TPCI.O54	TPCI 5,90% 2020-2030	8 750	8 750	NC	8 750			101,56	A	516,25	28-oct.-24	ACD
TPCI.O55	TPCI 5,80% 2020 -2027	8 000	8 400	NC	8 400			19,02	A	464,00	24-déc.-24	ACD
TPCI.O56	TPCI 5,90% 2020- 2030	8 750	9 450	NC	9 450			21,16	A	516,25	24-déc.-24	ACD
TPCI.O57	TPCI 5,80% 2020-2027	8 000	7 680	NC	7 680			62,12	A	464,00	20-nov.-24	ACD
TPCI.O58	TPCI 5,80% 2021-2028	10 000	10 000	NC	10 000			483,33	A	580,00	9-mars-24	ACD
TPCI.O59	TPCI 5,90% 2021-2031	10 000	10 350	NC	10 350			491,67	A	590,00	9-mars-24	ACD
TPCI.O60	TPCI 5,80% 2021-2028	10 000	10 000	NC	10 000			380,33	A	580,00	13-mai-24	ACD
TPCI.O61	TPCI 5,90% 2021-2031	10 000	10 050	NC	10 050			386,89	A	590,00	13-mai-24	ACD
TPCI.O62	TPCI 5,80 % 2021 -2028	10 000	10 000	NC	10 000			304,26	A	580,00	30-juin-24	ACD
TPCI.O63	TPCI 5,90% 2021 -2031	10 000	10 000	NC	10 000			309,51	A	590,00	30-juin-24	ACD
TPCI.O64	TPCI 5,80 % 2021 - 2028	10 000	10 180	NC	10 180			229,78	A	580,00	16-août-24	ACD
TPCI.O65	TPCI 5,90 % 2021-2031	10 000	10 700	NC	10 700			161,20	A	590,00	30-sept.-24	ACD
TPCI.O66	TPCI 5,90% 2021-2031	10 000	9 950	NC	9 950			103,17	A	590,00	5-nov.-24	ACD
TPCI.O67	TPCI 5,90 % 2021-2036	10 000	10 200	NC	10 200			37,08	A	590,00	16-déc.-24	ACD
TPCI.O68	TPCI 5,90 % 2022-2037	10 000	10 000	NC	10 000			551,21	A	590,00	1-févr.-24	ACD
TPCI.O69	TPCI 5,75 % 2022-2037	10 000	10 000	NC	10 000			458,74	A	575,00	22-mars-24	ACD
TPCI.O70	TPCI 5,75 % 2022-2037	10 000	10 200	NC	10 200			399,04	A	575,00	29-avr.-24	ACD
TPCI.O71	TPCI 5,65% 2022-2032	10 000	10 150	NC	10 150			319,55	A	565,00	15-juin-24	ACD
TPCI.O72	TPCI 5,65% 2022-2029	10 000	9 500	NC	9 500			251,63	A	565,00	29-juil.-24	ACD
TPCI.O73	TPCI 5,75% 2022-2032	10 000	10 000	NC	10 000			256,08	A	575,00	29-juil.-24	ACD
TPCI.O74	TPCI 5,85% 2022-2042	10 000	10 000	NC	10 000			251,63	A	565,00	29-juil.-24	ACD
TPCI.O75	TPCI 5,65% 2022-2029	10 000	10 700	NC	10 700			143,57	A	565,00	7-oct.-24	ACD
TPCI.O76	TPCI 5,75% 2022-2032	10 000	10 000	NC	10 000			146,11	A	575,00	7-oct.-24	ACD
TPCI.O77	TPCI (TAUX DE BASE + SPREAD) % 2022-2029	10 000	10 000	NC	10 000			90,94	T	144,25	11-févr.-24	ACD
TPCI.O78	TPCI 5,65% 2022-2029	10 000	10 000	NC	10 000			40,14	A	565,00	13-déc.-24	ACD
TPCI.O79	TPCI 5,75% 2023-2030	10 000	9 992	NC	9 992			494,66	A	575,00	28-févr.-24	ACD
TPCI.O80	TPCI 6% 2023-2030	10 000	9 900	10 000	10 000	10	100 000	386,89	A	600,00	17-mai-24	ACD
TPCI.O81	TPCI 5,90% 2023-2028	10 000	10 000	NC	10 000			259,54	A	590,00	31-juil.-24	ACD
TPCI.O82	TPCI 6,00% 2023-2030	10 000	10 000	NC	10 000			263,93	A	600,00	31-juil.-24	ACD
TPNE.O1	TRESOR PUBLIC DU NIGER 6,50% 2019-2026	10 000	10 000	NC	10 000			507,92	A	650,00	28-mars-24	ACD
TPNE.O2	TRESOR PUBLIC DU NIGER 6,50% 2019 - 2026	10 000	10 000	NC	10 000			284,15	A	650,00	1-août-24	ACD
TPNE.O3	TRESOR PUBLIC DU NIGER 6,5% 2020-2027	8 000	8 000	NC	8 000			228,74	A	520,00	31-juil.-24	ACD
TPNE.O4	TRESOR PUBLIC DU NIGER 6,30% 2	10 000	10 100	NC	10 100			235,82	A	630,00	24-août-24	ACD
TPNE.O5	TPNE 6,15 % 2022-2034	10 000	9 999	NC	9 999			367,99	A	615,00	3-juin-24	ACD
TPNE.O6	TRESOR PUBLIC DU NIGER 6,15% 2022 - 2034	10 000	10 000	NC	10 000			42,01	A	615,00	14-déc.-24	ACD
TPTG.O2	TPTG 6% 2022-2037	10 000	9 975	NC	9 975			86,89	A	600,00	16-nov.-24	ACD
TOTAL					6 010		60 100 000					

OBLIGATIONS REGIONALES

BIDC.O4	BIDC-EBID 6,10% 2017-2027	5 000	4 995	NC	4 995			171,67	A	305,00	16-juin-24	ACD
BIDC.O5	BIDC-EBID 6,40% 2019-2026	10 000	10 000	NC	10 000			313,04	S	320,00	12-janv.-24	ACD
BIDC.O6	BIDC-EBID 6,50 % 2021-2028	9 000	9 000	NC	9 000			81,52	S	290,90	18-mai-24	ACD
BIDC.O7	BIDC-EBID 5,90% 2022-2029	10 000	10 000	NC	10 000			48,36	S	295,00	9-juin-24	ACD
CRRH.O10	CRRH-UEMOA 6,10% 2022-2037	10 000	10 200	NC	10 200			261,90	S	305,00	3-févr.-24	AC
CRRH.O2	CRRH-UEMOA 6.10% 2012-2024	10 000	9 800	NC	9 800			290,08	S	305,00	17-janv.-24	AC
CRRH.O4	CRRH-UEMOA 6% 2014-2024	10 000	10 000	NC	10 000			14,75	S	300,00	30-juin-24	AC
CRRH.O5	CRRH-UEMOA 5.85% 2015-2025	10 000	9 940	NC	9 940			6,39	S	290,90	4-juil.-24	AC
CRRH.O6	CRRH-UEMOA 5.85% 2016-2026	10 000	10 230	NC	10 230			8,04	S	292,50	3-juil.-24	ACD
CRRH.O7	CRRH-UEMOA 5.95% 2017-2029	5 000	5 000	NC	5 000			42,50	S	148,75	17-mai-24	AC
CRRH.O8	CRRH-UEMOA 5.95% 2018-2030	5 833	5 833	NC	5 833.33			39,11	S	173,54	21-juin-24	AC
CRRH.O9	CRRH-UEMOA 6.05% 2018-2033	6 667	6 667	NC	6 667			45,45	S	201,67	21-juin-24	AC
TOTAL								0		0		

OBLIGATIONS PRIVEES

BHSN.O1	DIASPORA BONDS BHS 6,25% 2019- (*)	10 000	10 000	10 000	10 000	3 630	36 300 000	310,79	S	314,21	10-janv.-24	ACD
FBOAD.O1	FCTC BOAD DOLI-P 6,10% 2023-2030	9 100	9 100	NC	9 100			167,29	S	276,79	20-mars-24	AC
FNSBC.O1	FCTC NSIA BANQUE 7 % 2020-2025	2 778	2 778	NC	2 778.05			12,04	T	47,64	16-mars-24	ACD
FORBT.O1	FCTC ORABANK 7 % 2021-2026	6 667	7 267	NC	7 266.66			13,82	T	114,33	28-mars-24	ACD
FTIMC.O1	FCTC TEYLIM IMMO 7 % 2021-2028	7 500	8 025	NC	8 024.99			43,82	T	128,62	8-mars-24	ACD
ORGT.O2	ORAGROUP SA 7,15% 2021-2028	10 000	10 000	10 000	10 000	373	3 730 000	144,56	S	357,50	26-avr.-24	ACD
PADS.O3	PAD 6,60% 2020-2027	8 000	8 000	NC	8 000			116,85	S	264,00	19-avr.-24	ACD
PTRC.O1	PETRO IVOIRE 6,80% 2022-2029	10 000	10 700	NC	10 700			43,70	S	333,20	15-juin-24	ACD
SNLC.O1	SENELEC 6,50% 2018-2025	3 000	2 940	NC	2 940			55,18	S	97,50	27-mars-24	AC
SNTS.O2	SONATEL 6,50% 2020-2027	8 000	8 000	NC	8 000			235,05	S	245,74	16-janv.-24	ACD
TOTAL						4 003	40 030 000					

SUKUK ET TITRES ASSIMILES

SUKSN.S2	SUKUK SN 6% 2016-2026	10 000	10 750	NC	10 750			276,67	S	306,67	26-janv.-24	ACD
SUKTG.S1	SUKUK TG 6.5% 2016-2026	10 000	10 000	NC	10 000			295,82	S	377,99	17-févr.-24	ACD
TOTAL								0		0		
TOTAL - Marché des obligations						10 013	100 130 000					

Légende :
 (#) (*) Ex-Coupon couru (#)Cours de référence amorti / Coupon couru Ex-c (#)Ex-marge de profits
 Cours du jour: Ouv.: Ouverture Clôt.: Clôture Moy.: Moyen
 Type Amort: Type d'Amortissement IF: In Fine AC: Amortissement Constant AD: Amortissement Dégressif ACD: Amortissement Constant Différé
 Période: Périodicité de paiement des coupons A: Annuelle S: Semestrielle T: Trimestrielle
 Eché.: Échéance de paiement des intérêts
 Mentions: NC: Non Coté Ex-c: Ex-coupon ou Ex-droit SP: Suspendu

INFORMATIONS
OPERATIONS EN COURS

Emetteur	Opération
----------	-----------

AVIS

Entité	N°	Nature	Objet
--------	----	--------	-------

COMMUNIQUES

Emetteur	N°	Nature	Objet
NSBC	20240108-1	Communiqué	Communiqué - NSIA BANQUE CI
ORANGE CI	20240108	Bilan d'exécution du contrat de liquidité	Bilan semestriel du contrat de liquidité - 2ème semestre 2023 - ORANGE CI

QUANTITES RESIDUELLES
MARCHE DES ACTIONS

Symbole	Titre	Quantité résiduelle à l'achat	Cours Achat / Vente			Quantité résiduelle à la vente	Cours de Référence
ABJC	SERVAIR ABIDJAN CI	35	1,325	/	1,420	345	1 420
BICC	BICI CI	1	6,925	/	7,300	16	7 485
BNBC	BERNABE CI	400	1,055	/	1,095	434	1 095
BOAB	BANK OF AFRICA BN	91	6,395	/	6,400	839	6 395
BOABF	BANK OF AFRICA BF	50	6,565	/	6,845	67	6 845
BOAC	BANK OF AFRICA CI	25	6,740	/	6,750	2 076	6 750
BOAM	BANK OF AFRICA ML	230	1,460	/	1,470	643	1 470
BOAN	BANK OF AFRICA NG	25	5,125	/	5,370	85	5 370
BOAS	BANK OF AFRICA SENEGAL	31	3,050	/	3,170	343	3 050
CABC	SICABLE CI	430	990	/	1,040	330	970
CBIBF	CORIS BANK INTERNATIONAL			/	8,930	41	8 930
CFAC	CFAO MOTORS CI	5	775	/	785	1 636	775
CIEC	CIE CI	428	1,695	/	1,700	7 162	1 700
ECOC	ECOBANK COTE D'IVOIRE	512	6,500	/	6,600	2 562	6 505
ETIT	ECOBANK TRANS. INCORP. TG	34 800	17	/	18	1 041 969	18
FTSC	FILTISAC CI	130	1,700	/	1,745	59	1 700
NEIC	NEI-CEDA CI			/	730	377	685
NSBC	NSIA BANQUE COTE D'IVOIRE	1	5,780	/	5,790	400	5 795
NTLC	NESTLE CI	100	7,005	/	7,380	38	7 380
ONTBF	ONATEL BF	12	2,180	/	2,200	878	2 200
ORAC	ORANGE COTE D'IVOIRE	950	10,605	/	10,850	7	10 850
ORGT	ORAGROUP TOGO			/	2,595	800	2 630
PALC	PALM CI	100	6,800	/	6,900	907	6 900
PRSC	TRACTAFRIC MOTORS CI	49	1,855	/	1,900	2 766	1 900
SAFC	SAFCA CI			/	1,155	1	1 155
SCRC	SUCRIVOIRE	998	455	/	460	27 049	455
SDCC	SODE CI	14	4,550	/	4,710	35	4 700
SDSC	BOLLORE	600	1,370	/	1,375	9 074	1 375
SEMC	CROWN SIEM CI			/			700
SGBC	SOCIETE GENERALE COTE D'IVOIRE	5	15,790	/	15,800	28	15 800
SHEC	VIVO ENERGY CI	129	755	/	785	545	755
SIBC	SOCIETE IVOIRIENNE DE BANQUE	22	5,200	/	5,350	826	5 300
SICC	SICOR CI	41	3,250	/	3,490	18	3 250
SIVC	AIR LIQUIDE CI			/	830	21	830
SLBC	SOLIBRA CI	2	87,000	/	89,900	21	89 500
SMBC	SMB CI	247	10,015	/	10,390	3	10 395
SNTS	SONATEL SN	10	17,000	/	17,995	1 090	17 995
SOGC	SOGB CI	1 000	3,125	/	3,235	30	3 235
SPHC	SAPH CI	150	2,315	/	2,445	107	2 445
STAC	SETAO CI	25	835	/			895
STBC	SITAB CI			/	6,085	50	6 090
SVOC	MOVIS CI			/			2 395
TTLC	TOTAL CI	20	1,715	/	1,750	308	1 750
TTLS	TOTAL SN	500	2,355	/	2,450	70	2 400
UNLC	UNILEVER CI			/	5,000	145	5 000
UNXC	UNIWAX CI	48	565	/	570	401	570

QUANTITES RESIDUELLES

MARCHE DES DROITS

Symbole	Titre	Quantité résiduelle à l'achat	Cours Achat / Vente	Quantité résiduelle à la vente	Cours de Référence
---------	-------	-------------------------------	---------------------	--------------------------------	--------------------

QUANTITES RESIDUELLES
MARCHE DES OBLIGATIONS

Symbole	Titre	Quantité résiduelle à l'achat	Cours Achat / Vente	Quantité résiduelle à la vente	Cours de Référence	
BHSN.01	DIASPORA BONDS BHS 6,25% 2019-		/		10 000	
FBOAD.01	FCTC BOAD DOLI-P 6,10% 2023-2030		/		9 100	
FNSBC.01	FCTC NSIA BANQUE 7 % 2020-2025		/		2 778	
FORBT.01	FCTC ORABANK 7 % 2021-2026		/		7 267	
FTIMC.01	FCTC TEYLIM IMMO 7 % 2021-2028		/ 8,025	1 500	8 025	
ORGT.02	ORAGROUP SA 7,15% 2021-2028		/		10 000	
PADS.03	PAD 6,60% 2020-2027		/		8 000	
PTRC.01	PETRO IVOIRE 6,80% 2022-2029		/		10 700	
SNLC.01	SENELEC 6,50% 2018-2025		/		2 940	
SNTS.02	SONATEL 6,50% 2020-2027		/		8 000	
EOM.010	ETAT DU MALI 6,20 % 2022-2029		/ 10,000	100	10 000	
EOM.011	ETAT DU MALI 6,40 % 2023-2030		/		10 000	
EOM.012	ETAT DU MALI 6,50 % 2023-2030		/ 10,000	500	10 000	
EOM.02	Etat du Mali 6.50% 2017-2024		/		2 000	
EOM.03	ETAT DU MALI 6,50 % 2018-2025		/ 4,000	393	4 000	
EOM.04	ETAT DU MALI 6,50% 2019-2027		/		8 000	
TPTG.02	TPTG 6% 2022-2037		/		9 975	
TPNE.01	TRESOR PUBLIC DU NIGER 6,50% 2019-2026		/		10 000	
TPNE.02	TRESOR PUBLIC DU NIGER 6,50% 2019 - 2026		/		10 000	
TPNE.03	TRESOR PUBLIC DU NIGER 6,5% 2020-2027		/		8 000	
TPNE.04	TRESOR PUBLIC DU NIGER 6,30% 2		/ 10,100	5 050	10 100	
TPNE.05	TPNE 6,15 % 2022-2034		/ 10,000	4 685	9 999	
TPNE.06	TRESOR PUBLIC DU NIGER 6,15% 2022 - 2034		/		10 000	
TPCI.077	TPCI (TAUX DE BASE + SPREAD) % 2022-2029		/		10 000	
TPCI.078	TPCI 5,65% 2022-2029		/		10 000	
TPCI.079	TPCI 5,75% 2023-2030		/		9 992	
TPCI.080	TPCI 6% 2023-2030	913	9,900	/ 10,000	990	10 000
TPCI.081	TPCI 5,90% 2023-2028		/		10 000	
TPCI.082	TPCI 6,00% 2023-2030		/		10 000	
TPCI.071	TPCI 5,65% 2022-2032		/		10 150	
TPCI.072	TPCI 5,65% 2022-2029		/ 10,000	250	9 500	
TPCI.073	TPCI 5,75% 2022-2032		/		10 000	
TPCI.074	TPCI 5,85% 2022-2042		/		10 000	
TPCI.075	TPCI 5,65% 2022-2029		/ 10,700	3 337	10 700	
TPCI.076	TPCI 5,75% 2022-2032		/		10 000	
TPCI.065	TPCI 5,90 % 2021-2031		/		10 700	
TPCI.066	TPCI 5,90% 2021-2031		/		9 950	
TPCI.067	TPCI 5,90 % 2021-2036		/		10 200	
TPCI.068	TPCI 5,90 % 2022-2037		/ 10,000	22	10 000	
TPCI.069	TPCI 5,75 % 2022-2037		/ 10,000	2 067	10 000	
TPCI.070	TPCI 5,75 % 2022-2037		/		10 200	
TPCI.059	TPCI 5,90% 2021-2031		/		10 350	
TPCI.060	TPCI 5,80% 2021-2028		/		10 000	
TPCI.061	TPCI 5,90% 2021-2031		/		10 050	
TPCI.062	TPCI 5,80 % 2021 -2028		/ 10,600	2 500	10 000	
TPCI.063	TPCI 5,90% 2021 -2031		/		10 000	
TPCI.064	TPCI 5,80 % 2021 - 2028		/		10 180	
TPCI.053	TPCI 5,80% 2020-2027		/		8 480	
TPCI.054	TPCI 5,90% 2020-2030		/		8 750	
TPCI.055	TPCI 5,80% 2020 -2027		/		8 400	

TPCI.056	TPCI 5,90% 2020- 2030			/			9 450
TPCI.057	TPCI 5,80% 2020-2027			/			7 680
TPCI.058	TPCI 5,80% 2021-2028			/			10 000
TPCI.047	TPCI 5,80% 2020 - 2027			/			8 200
TPCI.048	TPCI 5,80% 2020- 2027			/			7 920
TPCI.049	TPCI 5,90% 2020- 2030			/			8 824
TPCI.050	TPCI 5,90% 2020-2030			/	8,750	39	8 750
TPCI.051	TPCI 5,80 % 2020-2027			/			8 000
TPCI.052	TPCI 5,90 % 2020 -2030			/			9 013
TPCI.041	TPCI 5,80% 2020-2027			/			10 000
TPCI.042	TPCI 5,90% 2020-2030			/			10 000
TPCI.043	TPCI 5,90% 2020 - 2030			/	10,000	10 015	10 000
TPCI.044	TPCI 5,80% 2020 - 2027			/			8 900
TPCI.045	TPCI 5,80% 2020 -2027			/			8 000
TPCI.046	TPCI 5,90% 2020 - 2030			/			8 925
TPCI.035	TPCI 5,75% 2019 -2026			/			10 250
TPCI.036	TPCI 5,75% 2019- 2026			/			10 000
TPCI.037	TPCI 5,80% 2019-2026			/			6 000
TPCI.038	TPCI 5,75% 2019-2026			/	6,000	500	6 000
TPCI.039	TPCI 5,75% 2019 - 2026			/			6 420
TPCI.040	TPCI 5,75% 2019-2026			/			7 840
TPCI.029	TPCI 6% 2018-2026			/			10 000
TPCI.030	TPCI 5,95% 2018-2025			/			4 000
TPCI.031	TPCI 5,75% 2019 - 2026			/			10 230
TPCI.032	TPCI 2,23% 2019-2026			/			10 000
TPCI.033	TPCI 5.75% 2019-2026			/			6 240
TPCI.034	TPCI 6% 2019-2029			/	7,500	333	7 500
TPCI.023	TPCI 5.90% 2016-2026	33	9,650	/			10 000
TPCI.024	TPCI 6.25% 2017-2029	20	10,000	/			10 000
TPCI.025	TPCI 5,95% 2017-2024 A			/			9 700
TPCI.026	TPCI 5,95% 2017-2024 B	25	10,000	/			10 000
TPCI.027	TPCI 6% 2017-2025			/			10 250
TPCI.028	TPCI 6% 2018 - 2026			/			10 000
TPBJ.07	TPBJ 5,70% 2023-2030			/			10 001
TPBJ.08	TPBJ 6,20% 2023-2038			/	10,000	25	10 000
TPCI.017	TPCI 3% 2014-2024			/			10 000
TPCI.019	TPCI 5.99% 2015-2025	304	10,000	/			10 000
TPCI.021	TPCI 6% 2016-2028			/			10 000
TPCI.022	TPCI 5.90% 2016 - 2026			/	10,000	161	10 000
TPBF.08	TPBF 6,50% 2019-2027			/			10 000
TPBF.09	TPBF 6,50% 2019 - 2027			/	10,000	17	10 400
TPBJ.03	TPBJ 6,50% 2020-2028			/			10 000
TPBJ.04	TPBJ 5,50 % 2022-2037			/			10 000
TPBJ.05	TPBJ 5,85 % 2022-2042			/	9,999	2 828	9 999
TPBJ.06	TPBJ 5,75% 2022-2037			/			10 800
TPBF.015	ETAT DU BURKINA 6,30 % 2022-2			/			9 900
TPBF.016	ETAT DU BURKINA 6% 2023-2028			/			10 000
TPBF.04	TPBF 6.50% 2017-2027			/			10 000
TPBF.05	TPBF 6,50% 2017-2024			/			10 000
TPBF.06	TPBF 6.50% 2018-2025			/			10 000
TPBF.07	TPBF 6,50% 2018- 2025			/			10 000
EOS.09	ETAT DU SENEGAL 6,00 % 2023-20			/			9 800
TPBF.010	TPBF 6,50% 2020 - 2028			/	7,575.01	1 477	7 575
TPBF.011	TPBF 6,50 % 2020-2028			/			8 292
TPBF.012	TPBF 6.50% 2021-2031			/			10 000

TPBF.O13	TPBF 6,50 % 2021 - 2031			/			10 000
TPBF.O14	TPBF 6,30% 2022-2034			/	10,000	41 752	10 000
EOS.O11	ETAT DU SENEGAL 6,35 % 2023-2033			/			10 000
EOS.O12	ETAT DU SENEGAL 6,15 % 2023-2028	20	10,000	/			10 000
EOS.O13	ETAT DU SENEGAL 6,30 % 2023-2030	70	10,000	/			10 000
EOS.O14	ETAT DU SENEGAL 6,50 % 2023-2033	70	10,000	/			10 000
EOS.O7	ETAT SENEGAL 6.30% 2015-2025			/			10 000
EOS.O8	ETAT DU SENEGAL 5,95% 2022-2034			/			10 000
EOM.O5	ETAT DU MALI 6,50% 2020-2028			/	10,000	55	10 000
EOM.O6	ETAT DU MALI 6,50% 2020-2027			/			8 000
EOM.O7	ETAT DU MALI 6.50% 2021-2031			/	10,000	161	10 000
EOM.O8	ETAT DU MALI 6,20 % 2022-2032			/	10,000	2 085	10 000
EOM.O9	ETAT DU MALI 6,30% 2022-2032			/			10 000
EOS.O10	ETAT DU SENEGAL 6,15 % 2023-2030			/			10 000
BIDC.O4	BIDC-EBID 6.10% 2017-2027			/			4 995
BIDC.O5	BIDC-EBID 6,40% 2019-2026			/			10 000
BIDC.O6	BIDC-EBID 6,50 % 2021-2028			/			9 000
BIDC.O7	BIDC-EBID 5,90% 2022-2029			/			10 000
CRRH.O10	CRRH-UEMOA 6,10% 2022-2037			/			10 200
CRRH.O2	CRRH-UEMOA 6.10% 2012-2024			/			9 800
CRRH.O4	CRRH-UEMOA 6% 2014-2024			/			10 000
CRRH.O5	CRRH-UEMOA 5.85% 2015-2025			/			9 940
CRRH.O6	CRRH-UEMOA 5.85% 2016-2026			/			10 230
CRRH.O7	CRRH-UEMOA 5.95% 2017-2029			/			5 000
CRRH.O8	CRRH-UEMOA 5.95% 2018-2030			/			5 833
CRRH.O9	CRRH-UEMOA 6.05% 2018-2033			/			6 667

SUKUK ET TITRES ASSIMILES

Symbole	Titre	Quantité résiduelle à l'achat	Cours Achat / Vente	Quantité résiduelle à la vente	Cours de Référence
SUKSN.S2	SUKUK SN 6% 2016-2026		/		10 750
SUKTG.S1	SUKUK TG 6.5% 2016-2026		/		10 000

CALENDRIER DES ASSEMBLEES GENERALES

ANNEE : 2024

Société	Nature	Date	Heure	Lieu
AIR LIQUIDE CI	Ordinaire	10/01/2024	10:00:00	Salle de conférence de la CRRAE-UMOA

L'actualité de la BRVM sur nos plateformes digitales

Infos BRVM

Pour recevoir les informations boursières par SMS, souscrivez :



Côte d'Ivoire : *430#
Bénin : *430*15#



Côte d'Ivoire : #139#
Burkina Faso : *310#



Côte d'Ivoire : *431#
Niger : *512*9#
Togo : *310#

Site web

www.brvm.org

Application Mobile

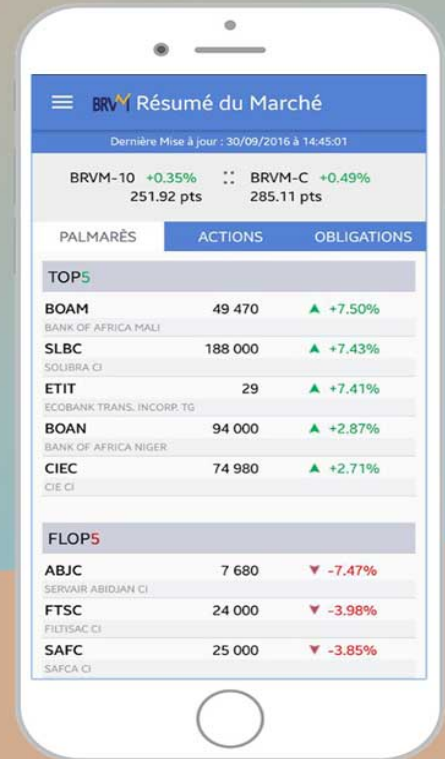

Nous suivre sur :



BILAN SEMESTRIEL DU CONTRAT DE LIQUIDITE

Conformément à l'article 35 du Règlement Général de la BRVM, à l'Instruction N°5 de la BRVM relative à l'animation du marché et à la circulaire N°004-2010 du CREPMF relative aux formats de présentation des informations diffusées par les émetteurs et les investisseurs sur le marché financier régional de l'UMOA,

1. SGI ANIMATRICE DE LA VALEUR COTEE

Nom SGI : HUDSON & CIE
Siège social : 8-10 AVENUE LAMBELIN IMMEUBLE BIAO 9ème ETAGE
Adresse : 18 BP 2294
Téléphone : 27 20 31 55 00
Télécopieur : 27 20 33 22 24
ANB : BRVM ABIDJAN
Nom & prénoms du Représentant légal : KADIDIATOU FADIKA-COULIBALY
Fonction du Représentant légal : ADMINISTRATEUR DIRECTEUR GENERAL
Email: info@hudson-cie.com

2. VALEUR ANIMEE

Dénomination : ORANGE COTE D'IVOIRE SA
Symbole : ORAC
Siège social : ABIDJAN - COCODY - BOULEVARD DE FRANCE, IMMEUBLE ORANGE VILLAGE
Téléphone : 00(225) 27 21 23 90 00
Télécopie : NA
Email : idriss.kignaman-soro@orange.com

3. CLAUSES DE L'ANIMATION

Nom & prénoms du négociateur spécialiste : ADOKPE ABAYEDAN ALEXIA MARILYNE		
Date de signature du contrat : 22/12/2022	Contrat renouvelé ? <input type="checkbox"/> Oui	
Durée du contrat : 1 AN (Renouvelable par tacite reconduction)	Combien de fois : 1	Date du dernier renouvellement : 22/12/2023
Quantité minimale de titres garantie (QMG) : 10 (La QMG ne peut pas être inférieure à 10 titres)		
Ecart de cours proposé : +/-7,5%		
Compte DCBR utilisé : 111 070		

4. POINT SEMESTRIEL DU CONTRAT DE LIQUIDITE

	29/12/2023	30/06/2023	variation	
			En volume/valeur	%
Nombre de titres	52 320	42 504	9 816	23.09
Montant en espèces (F CFA) (**)	570 296 716	404 220 453	166 076 263	41.09

(*) Semestre N est le dernier semestre écoulé.

(**) Ce montant n'est pas la valorisation des titres mais les moyens disponibles en espèces.

Le soussigné certifie que les informations contenues dans ce présent bilan sont complètes et conformes à la réalité.

Fait à Abidjan, le 05/01/2024

SGI Hudson & Cie
8-10 Avenue Lamblin Tour BIAO
18 BP 2294 ABIDJAN 18
Tél: 27 20 31 55 00 / Fax: 27 20 33 22 24
N°AMF-UMOA : 1512 00697

Signature et cachet

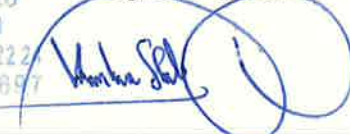

MAINTIEN D'UNE PERFORMANCE FINANCIÈRE DANS UN CONTEXTE EXIGEANT

Abidjan, le 8 janvier 2024, NSIA Banque CI, annonce avec fierté le maintien de sa solide performance financière malgré les défis persistants, avec une note de crédit inchangée de long terme AA- et de court terme A1, attribuée par l'Agence de Notation Bloomfield Investment.

Fiche de Notation Financière

Validité : septembre 2023 à août 2024

Catégorie De valeurs	Échelle de notation	Monnaie	Note préc.	Note actu.	Date d'exp.	Perspective
Long Terme	Monnaie locale	CFA	AA-	AA-	31/08/2024	Stable
Court Terme	Monnaie locale	CFA	A1	A1	31/08/2024	Stable

Cette notation financière, valable de septembre 2023 à août 2024, souligne avec force la résilience et la constance exceptionnelles de NSIA Banque CI dans un environnement économique en évolution permanente. Cette performance remarquable témoigne de l'efficacité des stratégies mises en œuvre par la Banque, en dépit de nombreux défis économiques et environnementaux.

Depuis 2021, NSIA Banque CI s'engage avec rigueur dans l'exercice de la notation financière, réaffirmant ainsi son engagement envers la transparence totale et l'adhésion aux normes les plus élevées du secteur bancaire. Cette démarche stratégique, ancrée dans une vision à long terme, renforce la confiance et met en exergue sa détermination à maintenir rigueur et excellence.

La stabilité de la note, par rapport à l'année précédente, est particulièrement significative dans le contexte économique actuel. Elle atteste de la capacité de NSIA Banque CI à naviguer avec succès dans des conditions de marché exigeantes pour renforcer sa position et maintenir une solide performance financière. Ainsi, cette notation reflète l'efficacité des actions mises en œuvre dans le cadre du plan stratégique « Altitude 22-26 », conduisant à une croissance des indicateurs de performance, à l'amélioration de la concentration et de la qualité du portefeuille de crédits.

Sur le long terme, NSIA Banque CI se distingue par une qualité de crédit qui reste très élevée, avec des facteurs de protection très forts. Les changements défavorables dans le contexte des affaires, les conditions économiques ou financières sont susceptibles d'accroître les risques d'investissement, mais de manière très peu significative.

S'agissant du court terme, la certitude de remboursement demeure également très élevée, soutenue par d'excellents facteurs de liquidité et une protection solide des éléments essentiels. Les facteurs de risque sont mineurs.

La notation est basée sur les facteurs positifs suivants :

- Une poursuite de la refonte organisationnelle ;
- Une mise en œuvre effective du plan stratégique « Altitude 22-26 » ;
- Une bonne flexibilité de financement ;
- Une croissance des indicateurs de performance ;
- Une amélioration de la concentration et de la qualité du portefeuille de crédits ;
- Une exploitation en amélioration continue ;
- Une baisse continue du coût du risque.

Pour M. Léonce YACE, Directeur Général de NSIA Banque CI : « Cette notation est un gage de notre solidité et de notre détermination à aller de l'avant. Nous continuons à tisser des liens de confiance solides avec nos clients et partenaires, ancrant notre rôle de moteur dans l'économie ivoirienne. »

NSIA Banque CI s'engage à consolider ses acquis grâce à l'implication permanente de son Top Management et de l'ensemble de son personnel, visant la réalisation de résultats positifs.

A propos de NSIA Banque CI

Filiale du Groupe panafricain NSIA, présent dans 12 pays et leader en Assurance et Banque, NSIA Banque CI fait partie du pôle bancaire dudit groupe fort de 3 banques (Côte d'Ivoire, Bénin, Guinée) et 2 succursales (Sénégal, Togo) en Afrique de l'Ouest. Cotée à la Bourse Régionale des Valeurs Mobilières (BRVM). NSIA Banque CI compte aujourd'hui, plus de 80 points de ventes en Côte d'Ivoire intégrant un réseau d'agences entièrement consacré à la prise en charge de la Clientèle Entreprises. Elle dispose également d'un parc de plus de 120 automates ainsi qu'un bureau de représentation à Paris (France) dédiée à la diaspora. Dès lors, elle se positionne comme le partenaire privilégié des Particuliers et des Entreprises.

Elle contribue fortement au développement de l'économie ivoirienne par le financement de plusieurs projets, ce qui lui a valu d'obtenir trois prix d'excellence décernés par l'État de Côte d'Ivoire, dont Celui du « Meilleur Établissement du secteur financier » dans la catégorie « Domaine de la gestion économique et financière » en 2018.

NSIA Banque CI est, également, lauréate du prix 2023 de la meilleure Banque Teneur de Compte et Conservateur (BTCC) décerné par la Bourse Régionale des Valeurs Mobilières (BRVM). Résolument engagée, NSIA Banque CI a adhéré au Global Compact, une initiative mondiale des Nations Unies, visant à promouvoir les pratiques commerciales responsables en vue de l'atteinte des Objectifs de Développement Durables (ODD), rejoignant ainsi une communauté de 19 000 entreprises réparties dans 170 pays et engagées à l'échelle mondiale et prouvant ainsi son impact positif et son engagement sociétal et responsable envers ses collaborateurs, ses clients, ses prestataires et partenaires ainsi que sa communauté.

Plus d'informations sur www.nsiabanque.ci

Contact Presse

contactpresse@nsiabanque.com

C-22 Rue Goyavier, Avenue Jean Mermoz, Cocody – République de Côte d'Ivoire



BULLETIN OFFICIEL

OPCVM: FONDS COMMUNS DE PLACEMENT ET SOCIÉTÉS D'INVESTISSEMENT A CAPITAL VARIABLE



lundi 8 janvier 2024

Sociétés de gestion	Dépositaire	OPCVM	Catégorie	Valeur Liquidative									
				Origine	Précédente		Actuelle		Variation				
					Valeur	Date	Valeur	Date	Origine	Précédent			
QUOTIDIENNES													
AFRICABOURSE ASSET MANAGEMENT	AFRICABOURSE SA	FCP AAM CAPITAL SUR	M	5 000	8 236,45	27/11/2023	ND	ND	10/10/2012	-	-		
		FCP AAM EPARGNE CROISSANCE	D	5 000	8 154,94	28/12/2023	ND	ND	19/11/2012	-	-		
		FCP AAM OBLIGATIS	OATC	5 000	8 370,94	28/12/2023	ND	ND	12/09/2012	-	-		
		FCP AAM EPARGNE ACTION	A	5 000	5 576,44	28/12/2023	ND	ND	16/01/2017	-	-		
AFRICAM SA	SBIF	FCP SECURITAS	OMLT	5 000	9 758,73	14/07/2023	ND	ND	01/01/2013	-	-		
		FCP VALORIS	A	5 000	7 357,96	14/07/2023	ND	ND	01/01/2013	-	-		
		FCP CAPITAL PLUS	D	1 000	9 000,43	14/07/2023	ND	ND	01/01/2013	-	-		
AFRICAIN DE GESTION D'ACTIFS	SGI AGI	FCP CAPITAL PLUS	D	1 000	1 310,98	03/01/2024	ND	ND	11/03/2019	-	-		
		FCP CONFORT PLUS	OMLT	1000	1 325,66	03/01/2024	ND	ND	11/03/19	-	-		
		FCP ATLANTIQUE CROISSANCE	D	5 000	5 231,26	28/12/2023	ND	ND	30/05/2015	-	-		
ATLANTIC ASSET MANAGEMENT	ATLANTIQUE FINANCE	FCP ATLANTIQUE LIQUIDITE	OCT	5 000	6 171,26	28/12/2023	ND	ND	12/07/2019	-	-		
		FCP ATLANTIQUE ACTIONS	A	5 000	8 066,49	28/12/2023	ND	ND	25/10/2019	-	-		
		FCP ATLANTIQUE SERENITE	OMLT	5 000	6 454,51	28/12/2023	ND	ND	12/07/2019	-	-		
		FCP ATLANTIQUE HORIZON	D	5 000	7 685,35	28/12/2023	ND	ND	25/10/2019	-	-		
		FCP ATLANTIQUE SECURITE	OMLT	5 000	6 839,35	28/12/2023	ND	ND	30/05/2015	-	-		
		FCP CAPITAL CROISSANCE	D	10 000	ND	17/08/2023	ND	18/08/2023					
		OBLIG SECURITE	OMLT	10 000	9 930,44	18/08/2023	ND	ND	06/06/2014	-	-		
BNI GESTION	BNI FINANCES	FCP DYNAMIC SAVINGS	A	10 000	ND	17/08/2023	ND	18/08/2023					
		FCP Emergence	D	5 000	7 449,92	04/01/2024	ND	ND	Feb. 2010	-	-		
		FCP Tresor Monea	OCT	25 000 000	38 678 589,76	23/10/2023	ND	ND	Dec. 2013	-	-		
BOA ASSET MANAGEMENT	BOA CAPITAL SECURITIES	FCP "BRM DYNAMIQUE"	D	10 000	12 923,13	08/09/2014	ND	ND	12/03/2009	-	-		
		FCP "BRM OBLIGATAIRE"	D	10 000	12 057,50	17/10/2014	ND	ND	12/03/2009	-	-		
BRM ASSET MANAGEMENT	BRM	FCP ACTIONS PHARMACIE	D	1000	1 041,44	04/01/2024	ND	ND	25/07/14	-	-		
		FCP AL BARAKA	A	1000	1 019,35	04/01/2024	ND	ND	01/03/17	-	-		
		FCP AL BARAKA 2	D	1000	1 172,66	04/01/2024	ND	ND	25/01/18	-	-		
		FCP ASSUR SENEGAL	D	1000000	1 218 169,00	04/01/2024	ND	ND	06/07/14	-	-		
		FCP PLACEMENT AVANTAGE	D	1000	1 558,93	04/01/2024	ND	ND	29/03/13	-	-		
		FCP PLACEMENT CROISSANCE	A	1000	1 264,52	04/01/2024	ND	ND	29/03/13	-	-		
		FCP POSTEFINANCES HORIZON	D	1000	1 893,53	04/01/2024	ND	ND	27/06/09	-	-		
		FCP PLACEMENT QUIETUDE	OMLT	1000	1 582,31	04/01/2024	ND	ND	29/03/13	-	-		
		FCP LIQUIDITE-OPTIMUM	OMLT	10000	12 183,92	04/01/2024	ND	ND	01/10/17	-	-		
		FCP BNDE VALEURS	A	1000	1 172,16	04/01/2024	ND	ND	02/09/16	-	-		
		FCP CORIS ACTIONS	A	5 000	7 029,58	01/01/2024	ND	ND	11/11/2014	-	-		
		FCP ASSURANCES	OCT	5 000	5 640,17	01/01/2024	ND	ND	22/11/2019	-	-		
		FCP CORIS PERFORMANCE	D	5 000	7 396,62	01/01/2024	ND	ND	11/11/2014	-	-		
		FCP NSIA FONDS DIVERSIFIE	D	5 000	5 752,33	04/01/2024	ND	ND	03/12/2018	-	-		
		NSIA AM	UBA CI	AUREORE OPPORTUNITES	A	5 000	6 010,17	04/01/2024	ND	ND	08/03/2019	-	-
AUREORE SECURITE	OMLT			5 000	5 706,65	04/01/2024	ND	ND	03/09/2021	-	-		
OAM S.A	SGI TOGO	NSIA ASSURANCES OPTIMUM	D	1 000 000	1 017 831,00	04/01/2024	ND	ND	30/09/2021	-	-		
		FCP-1 OPTI PLACEMENT	A	5 000	15 604,71	26/12/2023	ND	ND	01/02/2002	-	-		
		FCP-2 OPTI REVENU	OMLT	5 000	8 605,02	26/12/2023	ND	ND	01/02/2002	-	-		
SOGESPAR	SOGEBOURSE	FCP-3 OPTI CAPITAL	D	5 000	19 555,65	26/12/2023	ND	ND	24/01/2003	-	-		
		FCP SOGEAVENIR	D	500	1 665,00	20/12/2023	ND	ND	01/10/2002	-	-		
		FCP SOGEDEFI	D	4 888	3 856,00	20/12/2023	ND	ND	23/12/2014	-	-		
		FCP SOGEDYNAMIQUE	A	4 888	3 893,00	20/12/2023	ND	ND	23/12/2014	-	-		
		FCP SOGELIQUID	M	10 000 000	10 698 887,00	20/12/2023	ND	ND	16/06/2020	-	-		
		FCP SOGEPRIVILEGE	D	4 888	4 066,00	20/12/2023	ND	ND	23/12/2014	-	-		
		FCP SOGESECURITE	OMLT	4 888	5 026,00	20/12/2023	ND	ND	23/12/2014	-	-		
		FCP SOGEVALOR	A	1 000	3 516,00	20/12/2023	ND	ND	04/06/2002	-	-		
		FCP SOAGA EPARGNE ACTIVE	D	10 000	10 876,78	04/01/2024	10 829,58	05/01/2024	28/10/2016	8,30%	-0,43%		
		FCP SOAGA CAPITAL SECURITIES	D	10 000 000	14 677 336,19	04/01/2024	14 626 913,66	05/01/2024	01/12/2003	46,27%	-0,34%		
SOAGA-SA	SGI-BOA CAPITAL SECURITIES	FCP BOAD CAPITAL RETRAITE	OMLT	10 000	12 876,96	04/01/2024	12 878,68	05/01/2024	08/07/2020	28,79%	0,01%		
		FCP SOAGA EPARGNE OBLIGATIONS	OMLT	5 000	5 804,56	04/01/2024	5 795,17	05/01/2024	28/04/2021	15,90%	-0,16%		
		FCP SOAGA EPARGNE ACTIONS	A	5 000	8 945,43	04/01/2024	8 913,39	05/01/2024	11/03/2020	78,27%	-0,36%		
		FCP SOAGA EPARGNE SERENITE	OMLT	10 000	15 024,45	04/01/2024	15 020,53	05/01/2024	28/10/2016	50,21%	-0,03%		
		FCP BRIDGE EQUILIBRE	D	25 000 000	30 825 903,28	03/01/2024	ND	ND	27/09/2017	-	-		
BRIDGE ASSET MANAGEMENT	BRIDGE SECURITIES	FCP BRIDGE OBLIGATIONS	OMLT	5 000	5 993,24	03/01/2024	ND	ND	13/03/2018	-	-		
		FCP BRIDGE EQUILIBRE	D	25 000 000	30 825 903,28	03/01/2024	ND	ND	01/10/2019	-	-		
		FCP ENKO CAPITAL GARANTI	D	10 000	15 983,80	28/12/2023	ND	ND	21/09/2020	-	-		
ENKO CAPITAL WEST AFRICA	SOCIETE GENERALE COTE	FCP PATRIMOINE	OMLT	10 000	11 949,08	28/12/2023	ND	ND	18/10/2020	-	-		
		FCP ENKO CAPITAL OBLIGATIONS	OMLT	10 000	11 149,89	28/12/2023	ND	ND	16/03/2021	-	-		
		FCP SAPHIR DYNAMIQUE	D	5 000	6 074,21	28/12/2023	ND	ND	28/08/2017	-	-		
		FCP SAPHIR QUIETUDE	OMLT	5 000	6 436,96	28/12/2023	ND	ND	28/08/2017	-	-		
WAFI CAPITAL S.A.	SGI AGI BENIN	SICAV WAFI CAPITAL	D	10 000	8 466,83	19/09/2022	ND	ND	05/06/2020	-	-		
		SGO MALI FINANCES	D	10 000	12 408,33	26/12/2023	ND	ND	01/07/2018	-	-		
HEBDOMADAIRES													
BNI GESTION	BNI FINANCES	FCP INITIATIVES SOLIDARITE	D	5 000	5 062,52	30/06/2023	5 194,30	31/07/2023	22/05/2013	3,89%	2,60%		
		FCPE SODEFOR	D	2 500	7 065,16	30/06/2023	6 959,13	31/07/2023	18/12/2009	178,37%	-1,50%		
PhoenixAfrica Asset Management	Phoenix Capital Management	FCP PAM ACTIONS	A	10 000	12 227,57	13/04/2023	12 210,97	20/04/2023	13/12/2017	22,11%	-0,14%		
		FCP PAM DIVERSIFIE EQUILIBRE	D	10 000	13 476,73	13/04/2023	13 453,92	20/04/2023	13/12/2017	34,54%	-0,17%		
		FCP PAM DIVERSIFIE OBLIGATIONS	D	10 000	12 741,04	13/04/2023	12 741,94	20/04/2023	13/12/2017	27,42%	0,01%		
		FCP Global Investors	D	25 000	31 309,35	22/12/2023	31 470,29	29/12/2023	Dec. 2012	25,88%	0,51%		
BOA ASSET MANAGEMENT	BOA CAPITAL SECURITIES	FCP Boa Obligations	OMLT	10 000	12 559,23	22/12/2023	12 574,11	29/12/2023	Mars. 2017	25,74%	0,12%		
		FCP Boa Sécurité	OMLT	100 000	111 716,78	19/12/2023	111 979,97	26/12/2023	Mai. 2021	11,98%	0,24%		
		FCP Boa Actions	A	10 000	13 046,25	22/12/2023	13 145,61	29/12/2023	Julil. 2017	31,46%	0,76%		
		FCP Boa Rendement	OMLT	25 000 000	35 421 467,85	22/12/2023	35 473 909,12	29/12/2023	Dec. 2017	41,90%	0,15%		
NSIA AM	UBA CI	EVOLUTIS	D	5 000	4 394,21	22/12/2023	4 487,26	29/12/2023	16/12/2019	-10,25%	2,12%		
		FCP BAM TRESOR	OCT	10 000	10 032,08	31/12/2023	10 035,31	04/01/2024	21/12/2023	0,35%	0,03%		
BRM ASSET MANAGEMENT	IMPAXIS	FCPR "SDE"	D	1 000	2 083,36	05/09/2014	ND	ND	14/03/2011	-	-		
		FCPR SONATEL	D	1 000	7 870,13	29/12/2023	7 867,76	05/01/2024	19/02/2004	686,78%	-0,03%		
		FCPE FORCE PAD	D	1 000	1 892,29	28/12/2023	1 899,61	04/01/2024	16/02/2014	89,96%	0,39%		
		FCPE SINI GNESIGUI	D	1 000	1 584,47	27/12/2023	1 587,14	03/01/2024	25/02/2014	58,71%	0,17%		
		FCP EXPAT	OMLT	1 000	1 122,90	28/12/2023	1 125,55	04/01/2024	20/03/2019	12,56%	0,24%		
		FCP CAPITAL RETRAITE	D	1 000	1 133,57	27/12/2023	1 137,82	03/01/2024	20/03/2019	13,78%	0,37%		
		FCP RENTE PERPETUELLE	D	1 000	1 099,15	27/12/2023	1 102,69	03/01/2024	20/03/2019	10,27%	0,32%		
		FCP WALO	A	1 000	1 087,42	22/03/2021	1 091,92	29/03/2021	26/03/2019	9,19%	0,41%		
		FCP DJOLOF	OMLT	1 000	1 202,89	26/12/2023	1 213,59	02/01/2024	26/03/2019	21,36%	0,89%		
		FCP DIASPORA	D	1 000	1 183,30	26/12/2023	1 187,68	02/01/2024	19/03/2019	18,77%	0,37%		
		FCP IFC-BOAD	OMLT	100 000	132 411,49	25/12/2023	134 222,32	01/01/2024	01/01/2018	34,22%	1,37%		
		FCPE DP WORLD DAKAR	D	1 000	1 269,29	26/12/2023	1 280,99	02/01/2024	04/10/2016	28,10%	0,92%		
		EDC Asset Management	EDC Investment Corporation	FCP ECOBANK UEMOA DIVERSIFIE	D	5 000	7 898,00	20/12/2023	7 920,00	27/12/2023	19/09/2007	58,40%	58,40%
				FCP ECOBANK UEMOA OBLIGATAIRE	OMLT	20 000	20 576,00	20/12/2023	20 603,00	27/12/2023	01/01/2018	66,29%	66,29%
				FCP ECOBANK UEMOA RENDEMENT	OMLT	1 000 000	1 648 540,00	20/12/2023	1 652 428,00	27/12/2023	10/10/2007	65,24%	65,24%
FCP ECOBANK ACTIONS UEMOA	A			5 000	3 973,00	20/12/2023	3 995,00	27/12/2023	20/04/2016	-1569,00%	-1569,00%		
SGO MALI FINANCES	SGI MALI SA	FCPE ORANGE MALI	D	10 000	30 662,35	13/12/2023	30 648,23	20/12/2023	03/09/2012	206,48%	-0,05%		
		FCP TOUNKARANKE	OMLT	100 000	115 319,25	13/12/2023	115 355,58						