

| | |
|-----------------------|---------------|
| BRVM COMPOSITE | 230,05 |
| Variation Jour | -0,11 % |
| Variation annuelle | 7,42 % |

| | |
|--------------------|---------------|
| BRVM 30 | 114,84 |
| Variation Jour | -0,15 % |
| Variation annuelle | 6,48 % |

| | |
|----------------------|---------------|
| BRVM PRESTIGE | 109,20 |
| Variation Jour | -0,05 % |
| Variation annuelle | 7,62 % |

Evolution des indices

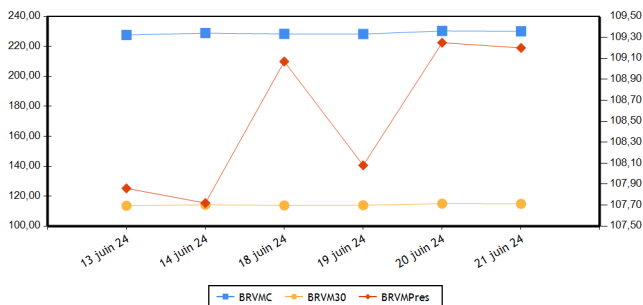

Volumes et valeurs transigés

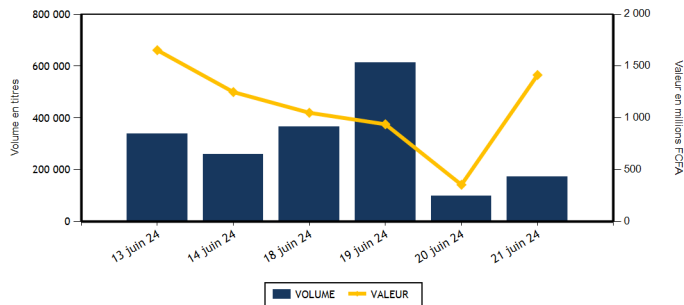

| Actions | Niveau | Evol. Jour |
|---|-------------------|------------|
| Capitalisation boursière (FCFA)(Actions & Droits) | 8 558 277 522 629 | -0,11 % |
| Volume échangé (Actions & Droits) | 171 648 | 76,61 % |
| Valeur transigée (FCFA) (Actions & Droits) | 1 395 235 077 | 299,64 % |
| Nombre de titres transigés | 41 | -2,38 % |
| Nombre de titres en hausse | 15 | 0,00 % |
| Nombre de titres en baisse | 19 | 26,67 % |
| Nombre de titres inchangés | 7 | -41,67 % |

| Obligations | Niveau | Evol. Jour |
|---------------------------------|--------------------|------------|
| Capitalisation boursière (FCFA) | 10 217 540 309 452 | -0,21 % |
| Volume échangé | 2 118 | 174,00 % |
| Valeur transigée (FCFA) | 18 990 200 | 173,08 % |
| Nombre de titres transigés | 8 | 100,00 % |
| Nombre de titres en hausse | 2 | |
| Nombre de titres en baisse | 1 | -50,00 % |
| Nombre de titres inchangés | 5 | 150,00 % |

PLUS FORTES HAUSSES

| Titres | Cours | Evol. Jour | Evol. annuelle |
|---------------------------------------|--------|------------|----------------|
| SOCIETE GENERALE COTE D'IVOIRE (SGBC) | 20 690 | 7,42 % | 28,91 % |
| TRACTAFRIC MOTORS CI (PRSC) | 2 295 | 6,74 % | 20,79 % |
| NEI-CEDA CI (NEIC) | 850 | 6,25 % | 17,24 % |
| UNIWAX CI (UNXC) | 410 | 5,13 % | -23,36 % |
| SUCRIVOIRE (SCRC) | 510 | 4,08 % | 7,37 % |

PLUS FORTES BAISES

| Titres | Cours | Evol. Jour | Evol. annuelle |
|---------------------------|-------|------------|----------------|
| BERNABE CI (BNBC) | 925 | -7,50 % | -7,50 % |
| SICABLE CI (CABC) | 990 | -7,04 % | -10,81 % |
| SETAO CI (STAC) | 715 | -6,54 % | -20,56 % |
| BANK OF AFRICA BF (BOABF) | 6 400 | -2,44 % | -8,31 % |
| CFAO MOTORS CI (CFAC) | 685 | -2,14 % | -18,45 % |

INDICES PAR COMPARTIMENT

| Base = 100 au 02 janvier 2023 | Nombre de sociétés | Valeur | Evol. Jour | Evol. annuelle | Volume | Valeur | PER moyen |
|-------------------------------|--------------------|--------|------------|----------------|--------|---------------|-----------|
| BRVM-PRESTIGE | 10 | 109,20 | -0,05 % | 7,62 % | 72 480 | 1 192 168 150 | 6,65 |
| BRVM-PRINCIPAL | 36 | 110,39 | -0,23 % | 6,19 % | 99 168 | 203 066 927 | 8,88 |

INDICES SECTORIELS

| Base = 100 au 14 juin 1999 | Nombre de sociétés | Valeur | Evol. Jour | Evol. annuelle | Volume | Valeur | PER moyen |
|----------------------------|--------------------|--------|------------|----------------|--------|---------------|-----------|
| BRVM - INDUSTRIE | 11 | 105,76 | -0,11 % | 4,68 % | 18 035 | 106 740 370 | 8,03 |
| BRVM - SERVICES PUBLICS | 5 | 579,40 | -0,02 % | 9,02 % | 68 337 | 1 073 429 740 | 9,00 |
| BRVM - FINANCES | 15 | 93,40 | -0,27 % | 8,08 % | 37 343 | 153 830 887 | 5,98 |
| BRVM - TRANSPORT | 2 | 313,06 | -0,38 % | -5,41 % | 4 171 | 5 320 235 | 4,05 |
| BRVM - AGRICULTURE | 5 | 164,66 | 1,19 % | 1,92 % | 22 497 | 25 619 635 | 11,61 |
| BRVM - DISTRIBUTION | 7 | 326,48 | -0,31 % | -0,53 % | 21 225 | 30 264 260 | 37,76 |
| BRVM - AUTRES SECTEURS | 1 | 882,23 | -6,54 % | -20,55 % | 40 | 29 950 | - |

| Indicateurs | BRVM COMPOSITE |
|-------------------------------------|------------------|
| PER moyen du marché | 7,94 |
| Taux de rendement moyen du marché | 8,66 |
| Taux de rentabilité moyen du marché | 10,18 |
| Nombre de sociétés cotées | 46 |
| Nombre de lignes obligataires | 145 |
| Volume moyen annuel par séance | 384 352,00 |
| Valeur moyenne annuelle par séance | 1 146 756 681,46 |

| Indicateurs | BRVM COMPOSITE |
|----------------------------------|----------------|
| Ratio moyen de liquidité | 4,19 |
| Ratio moyen de satisfaction | 31,46 |
| Ratio moyen de tendance | 750,10 |
| Ratio moyen de couverture | 13,33 |
| Taux de rotation moyen du marché | 0,02 |
| Prime de risque du marché | 6,84 |
| Nombre de SGI participantes | 30 |

Définitions

Volume moyen annuel par séance = Volume annuel échangé / nombre de séances
 Valeur moyenne annuelle par séance = Valeur annuelle échangée / nombre de séances
 Ratio moyen de liquidité = Moyenne des ratios de liquidité (Titres échangés / Volume des ordres de vente)
 Ratio moyen de satisfaction = Moyenne des ratios de satisfaction (Titres échangés / Volume des ordres d'achat)
 Ratio moyen de tendance = Moyenne des ratios de tendance (Volume des ordres d'achat / Volume des ordres de vente)
 Ratio moyen de couverture = Moyenne des ratios de couverture (Volume des ordres de vente / Volume des ordres d'achat)
 Taux moyen de rotation = moyenne des taux de rotation des actions cotées (volume transigé/capital flottante)
 PER moyen du marché = moyenne des PER des actions cotées ayant un PER positif
 Taux de rendement moyen = moyenne des taux de rendement des actions cotées ayant distribué un dividende
 Taux de rentabilité moyen = moyenne des taux de rentabilité des actions cotées
 Prime de risque du marché = (1 / le PER moyen du marché) - le taux de référence actuel des emprunts d'Etat

BOURSE REGIONALE DES VALEURS MOBILIERES
 Siège Social : Abidjan - Côte d'Ivoire, 18 av. Joseph Anoma
 Adresse : 01 BP 3802 Abidjan 01
 Tel : +225 20 31 55 50 / +225 20 32 66 85
 Fax : +225 20 32 66 84
 E-mail : brvm@brvm.org Site web : www.brvm.org



MARCHE DES ACTIONS

| Sect. Act. (*) | Symbole | Titre | Cours Précédent | Cours du jour | | Variation jour | Séance de cotation | | Cours Référence | Variation de l'année précédente | Dernier dividende payé | | Rdt. Net | PER |
|------------------------------|---------|------------------------------------|-----------------|---------------|----------|----------------|--------------------|----------------------|-----------------|---------------------------------|------------------------|-------------|----------|-------|
| | | | | Ouv. | Clôt. | | Volume | Valeur | | | Montant net | Date | | |
| COMPARTIMENT PRESTIGE | | | 109,20 | points | ↓ | -0,05 % | | | | | | | | |
| AGR | PALC | PALM CI | 5 880 | 5 880 | 5 990 | 1,87 % | 1 528 | 9 042 960 | 5 990 | -11,26 % | 1 213,63 | 19-juil.-23 | 20,26 % | 4,79 |
| AGR | SPHC | SAPH CI | 2 530 | 2 480 | 2 580 | 1,98 % | 2 936 | 7 452 280 | 2 580 | 9,79 % | 294,30 | 29-sept.-23 | 11,41 % | 10,58 |
| DIS | TTLT | TOTALENERGIES MARKETING CI | 2 100 | 2 060 | 2 095 | -0,24 % | 2 276 | 4 701 230 | 2 095 | 16,39 % | 176,00 | 21-sept.-23 | 8,40 % | 15,15 |
| DIS | TTLS | TOTALENERGIES MARKETING SN | 2 350 | 2 350 | 2 350 | 0,00 % | 580 | 1 363 000 | 2 350 | -6,00 % | 241,00 | 13-juil.-23 | 10,26 % | 19,23 |
| FIN | ORGT | ORAGROUP TOGO | 1 820 | 1 820 | 1 840 | 1,10 % | 350 | 636 700 | 1 840 | -30,30 % | 59,52 | 17-juil.-20 | 3,23 % | |
| FIN | SGBC | SOCIETE GENERALE COTE D'IVOIRE (v) | 19 260 | 20 700 | 20 690 | 7,42 % | 4 822 | 94 015 195 | 20 690 | 28,91 % | 1 553,85 | 25-juin-24 | 7,51 % | 6,62 |
| IND | NTLC | NESTLE CI | 7 500 | 7 500 | 7 495 | -0,07 % | 4 197 | 31 121 425 | 7 495 | 1,49 % | 728,10 | 8-août-23 | 9,71 % | 9,99 |
| IND | SMBC | SMB CI | 12 090 | 12 095 | 12 100 | 0,08 % | 223 | 2 698 205 | 12 100 | 14,91 % | 720,00 | 31-août-23 | 5,95 % | 5,47 |
| SPU | ONTBF | ONATEL BF | 2 850 | 2 850 | 2 800 | -1,75 % | 2 545 | 7 176 255 | 2 800 | 22,81 % | 287,88 | 26-juin-23 | 10,28 % | 9,46 |
| SPU | SNTS | SONATEL SN | 19 445 | 19 500 | 19 500 | 0,28 % | 53 023 | 1 033 960 900 | 19 500 | 8,45 % | 1 575,00 | 17-mai-24 | 8,08 % | 5,88 |
| TOTAL | | | | | | | 72 480 | 1 192 168 150 | | | | | | |

| | | | | | | | | | | | | | | |
|-------------------------------|-------|------------------------------|---------------|---------------|----------|----------------|--------|------------|--------|----------|----------|-------------|---------|--------|
| COMPARTIMENT PRINCIPAL | | | 110,39 | points | ↓ | -0,23 % | | | | | | | | |
| AGR | SCRC | SUCRIVOIRE | 490 | 490 | 510 | 4,08 % | 17 946 | 8 799 570 | 510 | 7,37 % | 40,50 | 20-août-21 | 7,94 % | |
| AGR | SICC | SICOR CI | 3 140 | NC | NC | 0,00 % | | | 3 140 | 3,80 % | 1 919,00 | 25-sept.-00 | | 15,80 |
| AGR | SOGC | SOGB CI | 3 745 | 3 740 | 3 725 | -0,53 % | 87 | 324 825 | 3 725 | 13,91 % | 558,00 | 17-juil.-23 | 14,98 % | 15,27 |
| AUT | STAC | SETAO CI | 765 | 760 | 715 | -6,54 % | 40 | 29 950 | 715 | -20,56 % | 66,15 | 18-juil.-22 | 9,25 % | |
| DIS | ABJC | SERVAIR ABIDJAN CI | 1 995 | 1 995 | 2 000 | 0,25 % | 7 744 | 15 487 690 | 2 000 | 50,38 % | 92,00 | 31-août-23 | 4,60 % | 16,34 |
| DIS | BNBC | BERNABE CI | 1 000 | 925 | 925 | -7,50 % | 700 | 647 500 | 925 | -7,50 % | 150,00 | 24-juil.-23 | 16,22 % | 170,20 |
| DIS | CFAC | CFAO MOTORS CI | 700 | 685 | 685 | -2,14 % | 176 | 120 760 | 685 | -18,45 % | 27,45 | 15-sept.-23 | 4,01 % | 19,41 |
| DIS | PRSC | TRACTAFRIC MOTORS CI | 2 150 | 2 295 | 2 295 | 6,74 % | 28 | 64 260 | 2 295 | 20,79 % | 224,10 | 13-sept.-23 | 9,76 % | 11,27 |
| DIS | SHEC | VIVO ENERGY CI | 800 | 790 | 810 | 1,25 % | 9 721 | 7 879 820 | 810 | 2,53 % | 53,00 | 28-déc.-23 | 6,54 % | 12,72 |
| FIN | BICC | BICI CI | 10 700 | 11 200 | 10 700 | 0,00 % | 632 | 7 088 800 | 10 700 | 42,86 % | 401,40 | 31-juil.-23 | 3,75 % | 10,68 |
| FIN | BOAB | BANK OF AFRICA BN | 6 400 | 6 420 | 6 575 | 2,73 % | 1 000 | 6 521 955 | 6 575 | 3,38 % | 706,00 | 27-mai-24 | 10,74 % | 6,19 |
| FIN | BOABF | BANK OF AFRICA BF | 6 560 | 6 500 | 6 400 | -2,44 % | 520 | 3 348 830 | 6 400 | -8,31 % | 704,00 | 6-mai-24 | 11,00 % | 4,84 |
| FIN | BOAC | BANK OF AFRICA CI | 7 345 | 7 300 | 7 295 | -0,68 % | 496 | 3 609 725 | 7 295 | 5,80 % | 684,00 | 29-avr.-24 | 9,38 % | 5,60 |
| FIN | BOAM | BANK OF AFRICA ML | 1 550 | 1 550 | 1 530 | -1,29 % | 849 | 1 309 960 | 1 530 | 3,73 % | 144,00 | 21-mai-24 | 9,41 % | 4,85 |
| FIN | BOAN | BANK OF AFRICA NG | 5 250 | 5 250 | 5 250 | 0,00 % | 154 | 808 355 | 5 250 | -2,60 % | 609,15 | 31-mai-24 | 11,60 % | 6,77 |
| FIN | BOAS | BANK OF AFRICA SENEGAL | 4 275 | 4 290 | 4 200 | -1,75 % | 573 | 2 408 460 | 4 200 | 31,25 % | 187,50 | 1-juin-23 | 4,46 % | 5,92 |
| FIN | CBIBF | CORIS BANK INTERNATIONAL | 10 400 | 10 400 | 10 400 | 0,00 % | 7 | 72 800 | 10 400 | 11,83 % | 525,00 | 6-juil.-23 | 5,05 % | 5,18 |
| FIN | ECOC | ECOBANK COTE D'IVOIRE | 6 990 | 6 980 | 6 950 | -0,57 % | 915 | 6 364 635 | 6 950 | 2,21 % | 594,00 | 30-mai-24 | 8,55 % | 7,96 |
| FIN | ETIT | ECOBANK TRANS. INCORP. TG | 17 | 16 | 17 | 0,00 % | 22 779 | 372 377 | 17 | -10,53 % | 0,60 | 8-juin-23 | 3,56 % | 1,27 |
| FIN | NSBC | NSIA BANQUE COTE D'IVOIRE | 6 230 | 6 200 | 6 250 | 0,32 % | 1 083 | 6 691 060 | 6 250 | 4,17 % | 363,60 | 7-juil.-23 | 5,82 % | 4,44 |
| FIN | SAFC | SAFCA CI | 980 | 910 | 980 | 0,00 % | 28 | 25 620 | 980 | -24,32 % | 23,04 | 29-juil.-11 | | |
| FIN | SIBC | SOCIETE IVOIRIENNE DE BANQUE | 6 450 | 6 425 | 6 425 | -0,39 % | 3 135 | 20 556 415 | 6 425 | 20,09 % | 495,00 | 11-août-23 | 7,70 % | 7,38 |
| IND | CABC | SICABLE CI | 1 065 | 990 | 990 | -7,04 % | 95 | 94 050 | 990 | -10,81 % | 79,58 | 31-mai-24 | 8,04 % | 4,10 |
| IND | FTSC | FILTISAC CI | 1 325 | 1 325 | 1 300 | -1,89 % | 1 128 | 1 475 610 | 1 300 | -29,35 % | 235,00 | 30-juil.-21 | 18,08 % | 5,96 |
| IND | NEIC | NEI-CEDA CI (v) | 800 | 835 | 850 | 6,25 % | 214 | 181 390 | 850 | 17,24 % | 81,78 | 25-juin-24 | 9,62 % | 9,30 |
| IND | SEMC | EVIOSYS PACKAGING SIEM CI | 700 | SP | SP | 0,00 % | | | 700 | 0,00 % | 14,00 | 28-déc.-21 | 2,00 % | 7,40 |
| IND | SIVC | AIR LIQUIDE CI | 500 | 500 | 500 | 0,00 % | 1 474 | 735 080 | 500 | -39,76 % | 63,00 | 29-sept.-17 | | 10,84 |
| IND | SLBC | SOLIBRA CI | 83 250 | SP | SP | 0,00 % | | | 83 250 | -4,31 % | 4 050,00 | 12-août-22 | 4,86 % | 9,09 |

| | | | | | | | | | | | | | | |
|--------------|------|----------------------------|--------|--------|--------|---------|--------|-------------|--------|----------|----------|-------------|---------|-------|
| IND | STBC | SITAB CI | 6 995 | 7 000 | 7 000 | 0,07 % | 10 023 | 70 161 000 | 7 000 | 17,75 % | 551,00 | 27-juil.-23 | 7,87 % | 10,09 |
| IND | UNLC | UNILEVER CI | 6 500 | NC | NC | 0,00 % | | | 6 500 | 30,00 % | 1 233,00 | 9-juil.-12 | | |
| IND | UNXC | UNIWAX CI | 390 | 400 | 410 | 5,13 % | 681 | 273 610 | 410 | -23,36 % | 60,75 | 29-juil.-22 | 14,82 % | |
| SPU | CIEC | CIE CI | 1 950 | 1 950 | 1 975 | 1,28 % | 11 333 | 21 957 600 | 1 975 | 16,18 % | 157,50 | 31-juil.-23 | 7,97 % | 10,40 |
| SPU | ORAC | ORANGE COTE D'IVOIRE | 11 790 | 11 790 | 11 755 | -0,30 % | 434 | 5 103 175 | 11 755 | 7,84 % | 780,00 | 3-juin-24 | 6,64 % | 11,43 |
| SPU | SDCC | SODE CI | 5 240 | 5 250 | 5 340 | 1,91 % | 1 002 | 5 231 810 | 5 340 | 11,95 % | 450,00 | 15-sept.-23 | 8,43 % | 7,84 |
| TRP | SDSC | AFRICA GLOBAL LOGISTICS CI | 1 280 | 1 280 | 1 275 | -0,39 % | 4 171 | 5 320 235 | 1 275 | -5,56 % | 92,00 | 20-nov.-23 | 7,22 % | 4,05 |
| TRP | SVOC | MOVIS CI | 2 395 | SP | SP | 0,00 % | | | 2 395 | 0,00 % | 270,00 | 5-juil.-99 | | |
| TOTAL | | | | | | | 99 168 | 203 066 927 | | | | | | |

TOTAL
TOTAL - Marché des actions

171 648 1 395 235 077

Secteurs d'activités (*) : AGR = Agriculture, AUT = Autres Secteurs, DIS = Distribution, FIN = Finances, IND = Industrie, TRP = Transport, SPU = Services Publics

MARCHE DES DROITS

| Symbole | Titre | Cours Précédent | Cours du jour | | Variation jour | Séance de cotation | | Cours Référence | Variation depuis l'origine | Parité | Période de négociation | |
|---------|-------|-----------------|---------------|-------|----------------|--------------------|--------|-----------------|----------------------------|--------|------------------------|-----|
| | | | Ouv. | Clôt. | | Volume | Valeur | | | | Début | fin |

TOTAL
TOTAL - Marché des droits
Légende:

(d) Ex-dividende (V) Variation par rapport au cours de référence

Cours du jour: Ouv.: Ouverture Clôt.: Clôture Moy.: Moyen

Mentions : NC: Non Coté Ex-c: Ex-coupon Ex-d: Ex-droit SP: Suspendu Val-T: Valeur Théorique

PER = Cours / BNPA selon les données disponibles Rdt. Net: Rendement net (DNPA / Cours)

Comp.: 1 - Premier Compartiment 2 - Second Compartiment 3 - Compartiment de croissance

Ratio de liquidité = Titres échangés / Volume des ordres de vente

: Progression de l'indice sectoriel : Stabilité de l'indice sectoriel : Recul de l'indice sectorie

MARCHE DES OBLIGATIONS

| Symbole | Titre | Valeur nominale | Cours Précédent | Cours du jour | Cours Référence | Séance de cotation | Coupon couru | Coupon d'intérêt | Période | Montant net | Eché. | Type Amort |
|---------------------------|----------------------------------|-----------------|-----------------|---------------|-----------------|--------------------|--------------|------------------|---------|-------------|-------|------------|
| OBLIGATIONS D'ETAT | | | | | | | | | | | | |
| EOM.010 | ETAT DU MALI 6,20 % 2022-2029 | 10 000 | 9 890 | NC | 9 890 | | 330,33 | A | 620,00 | 9-déc.-24 | | ACD |
| EOM.011 | ETAT DU MALI 6,40 % 2023-2030 | 10 000 | 10 000 | NC | 10 000 | | 131,51 | A | 640,00 | 7-avr.-25 | | ACD |
| EOM.012 | ETAT DU MALI 6,50 % 2023-2030 | 10 000 | 10 000 | NC | 10 000 | | 584,29 | A | 650,00 | 28-juil.-24 | | ACD |
| EOM.03 | ETAT DU MALI 6,50 % 2018-2025 | 4 000 | 4 000 | NC | 4 000 | | 183,70 | A | 260,00 | 7-oct.-24 | | AC |
| EOM.04 | ETAT DU MALI 6,50% 2019-2027 | 8 000 | 8 000 | NC | 8 000 | | 490,16 | A | 520,00 | 12-juil.-24 | | AC |
| EOM.05 | ETAT DU MALI 6,50% 2020-2028 | 8 000 | 8 000 | NC | 8 000 | | 122,52 | A | 520,00 | 27-mars-25 | | ACD |
| EOM.06 | ETAT DU MALI 6,50% 2020-2027 | 8 000 | 8 160 | NC | 8 160 | | 288,26 | A | 520,00 | 2-déc.-24 | | AC |
| EOM.07 | ETAT DU MALI 6.50% 2021-2031 | 8 750 | 8 750 | NC | 8 750 | | 102,84 | A | 568,75 | 16-avr.-25 | | AC |
| EOM.08 | ETAT DU MALI 6,20 % 2022-2032 | 10 000 | 10 000 | NC | 10 000 | | 487,87 | A | 620,00 | 7-sept.-24 | | ACD |
| EOM.09 | ETAT DU MALI 6,30% 2022-2032 | 10 000 | 10 000 | NC | 10 000 | | 335,66 | A | 630,00 | 9-déc.-24 | | ACD |
| EOS.010 | ETAT DU SENEGAL 6,15 % 2023-2030 | 10 000 | 10 000 | NC | 10 000 | | 140,38 | S | 307,50 | 29-sept.-24 | | ACD |
| EOS.011 | ETAT DU SENEGAL 6,35 % 2023-2033 | 10 000 | 10 000 | NC | 10 000 | | 144,95 | S | 317,50 | 29-sept.-24 | | ACD |
| EOS.012 | ETAT DU SENEGAL 6,15 % 2023-2028 | 10 000 | 10 000 | NC | 10 000 | | 216,26 | S | 307,50 | 14-août-24 | | ACD |
| EOS.013 | ETAT DU SENEGAL 6,30 % 2023-2030 | 10 000 | 10 000 | NC | 10 000 | | 221,54 | S | 315,00 | 14-août-24 | | ACD |
| EOS.014 | ETAT DU SENEGAL 6,50 % 2023-2033 | 10 000 | 10 000 | NC | 10 000 | | 228,57 | S | 325,00 | 14-août-24 | | ACD |
| EOS.07 | ETAT SENEGAL 6.30% 2015-2025 | 10 000 | 10 000 | NC | 10 000 | | 46,60 | S | 317,59 | 25-nov.-24 | | ACD |
| EOS.08 | ETAT DU SENEGAL 5,95% 2022-2034 | 10 000 | 10 000 | NC | 10 000 | | 284,49 | A | 595,00 | 29-déc.-24 | | ACD |
| EOS.09 | ETAT DU SENEGAL 6,00 % 2023-20 | 10 000 | 9 600 | 10 000 | 10 000 | 5 | 50 000 | S | 300,00 | 29-sept.-24 | | ACD |
| TPBF.010 | TPBF 6,50% 2020 - 2028 | 6 667 | 6 600 | NC | 6 600.01 | | 109,51 | S | 216,67 | 20-sept.-24 | | ACD |
| TPBF.011 | TPBF 6,50 % 2020-2028 | 7 501 | 7 501 | NC | 7 501 | | 219,67 | S | 243,78 | 9-juil.-24 | | ACD |
| TPBF.012 | TPBF 6.50% 2021-2031 | 10 000 | 10 000 | NC | 10 000 | | 155,43 | S | 325,00 | 25-sept.-24 | | ACD |
| TPBF.013 | TPBF 6,50 % 2021 - 2031 | 10 000 | 10 000 | NC | 10 000 | | 298,21 | S | 325,00 | 6-juil.-24 | | ACD |
| TPBF.014 | TPBF 6,30% 2022-2034 | 10 000 | 10 000 | 10 000 | 10 000 | 193 | 1 860 900 | S | 315,00 | 1-sept.-24 | | ACD |
| TPBF.015 | ETAT DU BURKINA 6,30 % 2022-2 | 10 000 | 9 999 | NC | 9 999 | | 63,34 | S | 315,00 | 15-nov.-24 | | ACD |
| TPBF.016 | ETAT DU BURKINA 6% 2023-2028 | 10 000 | 10 000 | NC | 10 000 | | 268,68 | S | 300,00 | 10-juil.-24 | | ACD |
| TPBF.017 | TPBF 6,30 % 2023-2030 | 10 000 | 10 000 | NC | 10 000 | | 240,98 | S | 630,00 | 12-oct.-24 | | ACD |
| TPBF.018 | TPBF 6,50% 2023-2033 | 10 000 | 9 900 | NC | 9 900 | | 248,63 | S | 650,00 | 12-oct.-24 | | ACD |
| TPBF.04 | TPBF 6.50% 2017-2027 | 10 000 | 10 000 | NC | 10 000 | | 252,18 | S | 323,22 | 31-juil.-24 | | ACD |
| TPBF.05 | TPBF 6,50% 2017-2024 | 10 000 | 10 000 | NC | 10 000 | | 310,79 | S | 325,00 | 29-juin-24 | | ACD |
| TPBF.06 | TPBF 6.50% 2018-2025 | 10 000 | 10 000 | 9 850 | 9 850 | 59 | 581 150 | S | 325,00 | 5-déc.-24 | | ACD |
| TPBF.07 | TPBF 6,50% 2018- 2025 | 10 000 | 10 000 | NC | 10 000 | | 65,35 | S | 325,00 | 15-nov.-24 | | AC |
| TPBF.08 | TPBF 6,50% 2019-2027 | 10 000 | 10 000 | NC | 10 000 | | 81,70 | S | 326,78 | 6-nov.-24 | | ACD |
| TPBF.09 | TPBF 6,50% 2019 - 2027 | 10 000 | 10 600 | NC | 10 600 | | 131,42 | S | 325,00 | 8-oct.-24 | | ACD |
| TPBJ.03 | TPBJ 6,50% 2020-2028 | 10 000 | 10 000 | NC | 10 000 | | 534,56 | A | 650,00 | 25-août-24 | | AC |
| TPBJ.04 | TPBJ 5,50 % 2022-2037 | 10 000 | 10 000 | NC | 10 000 | | 168,77 | A | 550,00 | 1-mars-25 | | AC |
| TPBJ.05 | TPBJ 5,85 % 2022-2042 | 10 000 | 9 300 | 9 300 | 9 300 | 835 | 7 765 500 | A | 585,00 | 1-mars-25 | | ACD |
| TPBJ.06 | TPBJ 5,75% 2022-2037 | 10 000 | 10 000 | NC | 10 000 | | 516,87 | A | 575,00 | 28-juil.-24 | | ACD |
| TPBJ.07 | TPBJ 5,70% 2023-2030 | 10 000 | 10 001 | NC | 10 001 | | 156,16 | A | 570,00 | 13-mars-25 | | AC |
| TPBJ.08 | TPBJ 6,20% 2023-2038 | 10 000 | 10 000 | NC | 10 000 | | 169,86 | A | 620,00 | 13-mars-25 | | AC |
| TPCI.017 | TPCI 3% 2014-2024 | 10 000 | 10 000 | NC | 10 000 | | 1,64 | S | 150,00 | 19-déc.-24 | | ACD |
| TPCI.019 | TPCI 5.99% 2015-2025 | 10 000 | 9 850 | NC | 9 850 | | 62,36 | A | 599,00 | 14-mai-25 | | ACD |
| TPCI.021 | TPCI 6% 2016-2028 | 10 000 | 10 000 | NC | 10 000 | | 121,64 | A | 600,00 | 8-avr.-25 | | ACD |
| TPCI.022 | TPCI 5.90% 2016 - 2026 | 10 000 | 10 000 | NC | 10 000 | | 9,70 | A | 590,00 | 15-juin-25 | | ACD |
| TPCI.023 | TPCI 5.90% 2016-2026 | 10 000 | 10 000 | NC | 10 000 | | 349,81 | A | 590,00 | 17-nov.-24 | | ACD |
| TPCI.024 | TPCI 6.25% 2017-2029 | 10 000 | 10 001 | NC | 10 001 | | 140,96 | S | 312,50 | 30-sept.-24 | | ACD |
| TPCI.025 | TPCI 5,95% 2017-2024 A | 10 000 | 10 000 | NC | 10 000 | | 94,29 | S | 297,50 | 24-oct.-24 | | ACD |
| TPCI.026 | TPCI 5,95% 2017-2024 B | 10 000 | 10 000 | NC | 10 000 | | 67,91 | S | 297,50 | 10-nov.-24 | | ACD |
| TPCI.027 | TPCI 6% 2017-2025 | 10 000 | 10 250 | NC | 10 250 | | 286,89 | S | 300,00 | 29-juin-24 | | ACD |
| TPCI.028 | TPCI 6% 2018 - 2026 | 10 000 | 9 675 | NC | 9 675 | | 531,15 | A | 600,00 | 2-août-24 | | ACD |
| TPCI.029 | TPCI 6% 2018-2026 | 10 000 | 9 600 | NC | 9 600 | | 806,56 | A | 600,00 | 19-avr.-24 | | ACD |
| TPCI.030 | TPCI 5,95% 2018-2025 | 3 000 | 3 000 | NC | 3 000 | | 12,90 | S | 295,00 | 13-déc.-24 | | ACD |
| TPCI.031 | TPCI 5,75% 2019 - 2026 | 10 000 | 10 230 | NC | 10 230 | | 1,58 | A | 575,00 | 20-juin-25 | | ACD |
| TPCI.032 | TPCI 2,23% 2019-2026 | 10 000 | | NC | | | 0,61 | A | 223,00 | 20-juin-25 | | ACD |
| TPCI.033 | TPCI 5.75% 2019-2026 | 4 000 | 4 160 | NC | 4 160 | | 58,60 | A | 230,00 | 20-mars-25 | | ACD |
| TPCI.034 | TPCI 6% 2019-2029 | 6 250 | 6 250 | NC | 6 250 | | 95,55 | A | 375,00 | 20-mars-25 | | ACD |
| TPCI.035 | TPCI 5,75% 2019 -2026 | 10 000 | 10 250 | NC | 10 250 | | 543,58 | A | 575,00 | 11-juil.-24 | | ACD |
| TPCI.036 | TPCI 5,75% 2019- 2026 | 10 000 | 10 000 | NC | 10 000 | | 479,17 | A | 575,00 | 21-août-24 | | ACD |
| TPCI.037 | TPCI 5,80% 2019-2026 | 6 000 | 6 000 | NC | 6 000 | | 190,16 | A | 348,00 | 4-déc.-24 | | ACD |
| TPCI.038 | TPCI 5,75% 2019-2026 | 6 000 | 6 000 | NC | 6 000 | | 188,52 | A | 345,00 | 4-déc.-24 | | ACD |

| | | | | | | | | | | |
|--------------|--|--------|--------|----|----------|--------------|---|-------------------|-------------|-----|
| TPCI.O39 | TPCI 5,75% 2019 - 2026 | 6 000 | 6 420 | NC | 6 420 | 233,77 | A | 345,00 | 17-oct.-24 | ACD |
| TPCI.O40 | TPCI 5,75% 2019-2026 | 6 000 | 6 000 | NC | 6 000 | 153,65 | A | 345,00 | 10-janv.-25 | ACD |
| TPCI.O41 | TPCI 5,80% 2020-2027 | 10 000 | 9 650 | NC | 9 650 | 180,66 | A | 580,00 | 28-févr.-25 | ACD |
| TPCI.O42 | TPCI 5,90% 2020-2030 | 10 000 | 10 000 | NC | 10 000 | 182,66 | A | 590,00 | 28-févr.-25 | ACD |
| TPCI.O43 | TPCI 5,90% 2020 - 2030 | 10 000 | 10 000 | NC | 10 000 | 95,37 | A | 590,00 | 23-avr.-25 | ACD |
| TPCI.O44 | TPCI 5,80% 2020 - 2027 | 10 000 | 9 900 | NC | 9 900 | 93,75 | A | 580,00 | 23-avr.-25 | ACD |
| TPCI.O45 | TPCI 5,80% 2020 -2027 | 6 000 | 6 000 | NC | 6 000 | 4,77 | A | 348,00 | 16-juin-25 | ACD |
| TPCI.O46 | TPCI 5,90% 2020 - 2030 | 7 500 | 7 650 | NC | 7 650 | 6,06 | A | 442,50 | 16-juin-25 | ACD |
| TPCI.O47 | TPCI 5,80% 2020 - 2027 | 6 000 | 6 150 | NC | 6 150 | 6,00 | A | 438,00 | 16-juin-25 | ACD |
| TPCI.O48 | TPCI 5,80% 2020- 2027 | 8 000 | 7 920 | NC | 7 920 | 415,83 | A | 464,00 | 29-juil.-24 | ACD |
| TPCI.O49 | TPCI 5,90% 2020- 2030 | 8 750 | 8 824 | NC | 8 824.38 | 462,65 | A | 516,25 | 29-juil.-24 | ACD |
| TPCI.O50 | TPCI 5,90% 2020-2030 | 8 750 | 8 750 | NC | 8 750 | 420,33 | A | 516,25 | 28-août-24 | ACD |
| TPCI.O51 | TPCI 5,80 % 2020-2027 | 8 000 | 8 000 | NC | 8 000 | 333,42 | A | 464,00 | 2-oct.-24 | ACD |
| TPCI.O52 | TPCI 5,90 % 2020 -2030 | 8 750 | 9 013 | NC | 9 012.50 | 370,97 | A | 516,25 | 2-oct.-24 | ACD |
| TPCI.O53 | TPCI 5,80% 2020-2027 | 8 000 | 8 480 | NC | 8 480 | 300,46 | A | 464,00 | 28-oct.-24 | ACD |
| TPCI.O54 | TPCI 5,90% 2020-2030 | 8 750 | 8 575 | NC | 8 575 | 334,29 | A | 516,25 | 28-oct.-24 | ACD |
| TPCI.O55 | TPCI 5,80% 2020 -2027 | 8 000 | 8 400 | NC | 8 400 | 228,20 | A | 464,00 | 24-déc.-24 | ACD |
| TPCI.O56 | TPCI 5,90% 2020- 2030 | 8 750 | 9 450 | NC | 9 450 | 253,89 | A | 516,25 | 24-déc.-24 | ACD |
| TPCI.O57 | TPCI 5,80% 2020-2027 | 8 000 | 7 680 | NC | 7 680 | 271,30 | A | 464,00 | 20-nov.-24 | ACD |
| TPCI.O58 | TPCI 5,80% 2021-2028 | 8 000 | 8 000 | NC | 8 000 | 132,21 | A | 464,00 | 9-mars-25 | ACD |
| TPCI.O59 | TPCI 5,90% 2021-2031 | 8 750 | 9 056 | NC | 9 056.25 | 147,10 | A | 516,25 | 9-mars-25 | ACD |
| TPCI.O60 | TPCI 5,80% 2021-2028 | 10 000 | 10 000 | NC | 10 000 | 61,97 | A | 580,00 | 13-mai-25 | ACD |
| TPCI.O61 | TPCI 5,90% 2021-2031 | 10 000 | 10 050 | NC | 10 050 | 63,04 | A | 590,00 | 13-mai-25 | ACD |
| TPCI.O62 | TPCI 5,80 % 2021 -2028 | 10 000 | 9 900 | NC | 9 900 | 565,74 | A | 580,00 | 30-juin-24 | ACD |
| TPCI.O63 | TPCI 5,90% 2021 -2031 | 10 000 | 10 000 | NC | 10 000 | 575,49 | A | 590,00 | 30-juin-24 | ACD |
| TPCI.O64 | TPCI 5,80 % 2021 - 2028 | 10 000 | 10 000 | NC | 10 000 | 491,26 | A | 580,00 | 16-août-24 | ACD |
| TPCI.O65 | TPCI 5,90 % 2021-2031 | 10 000 | 10 700 | NC | 10 700 | 427,19 | A | 590,00 | 30-sept.-24 | ACD |
| TPCI.O66 | TPCI 5,90% 2021-2031 | 10 000 | 10 026 | NC | 10 026 | 369,15 | A | 590,00 | 5-nov.-24 | ACD |
| TPCI.O67 | TPCI 5,90 % 2021-2036 | 10 000 | 10 200 | NC | 10 200 | 303,06 | A | 590,00 | 16-déc.-24 | ACD |
| TPCI.O68 | TPCI 5,90 % 2022-2037 | 10 000 | 10 000 | NC | 10 000 | 227,30 | A | 590,00 | 1-févr.-25 | ACD |
| TPCI.O69 | TPCI 5,75 % 2022-2037 | 10 000 | 10 000 | NC | 10 000 | 143,36 | A | 575,00 | 22-mars-25 | ACD |
| TPCI.O70 | TPCI 5,75 % 2022-2037 | 10 000 | 10 300 | NC | 10 300 | 83,49 | A | 575,00 | 29-avr.-25 | ACD |
| TPCI.O71 | TPCI 5,65% 2022-2032 | 10 000 | 10 150 | NC | 10 150 | 9,29 | A | 565,00 | 15-juin-25 | ACD |
| TPCI.O72 | TPCI 5,65% 2022-2029 | 10 000 | 10 000 | NC | 10 000 | 506,34 | A | 565,00 | 29-juil.-24 | ACD |
| TPCI.O73 | TPCI 5,75% 2022-2032 | 10 000 | 10 000 | NC | 10 000 | 515,30 | A | 575,00 | 29-juil.-24 | ACD |
| TPCI.O74 | TPCI 5,85% 2022-2042 | 10 000 | 10 000 | NC | 10 000 | 506,34 | A | 565,00 | 29-juil.-24 | ACD |
| TPCI.O75 | TPCI 5,65% 2022-2029 | 10 000 | 10 700 | NC | 10 700 | 398,28 | A | 565,00 | 7-oct.-24 | ACD |
| TPCI.O76 | TPCI 5,75% 2022-2032 | 10 000 | 10 000 | NC | 10 000 | 405,33 | A | 575,00 | 7-oct.-24 | ACD |
| TPCI.O77 | TPCI (TAUX DE BASE + SPREAD) % 2022-2029 | 10 000 | 10 000 | NC | 10 000 | 274,74 | T | 188,75 | 11-mai-24 | ACD |
| TPCI.O78 | TPCI 5,65% 2022-2029 | 10 000 | 10 000 | NC | 10 000 | 294,85 | A | 565,00 | 13-déc.-24 | ACD |
| TPCI.O79 | TPCI 5,75% 2023-2030 | 10 000 | 10 000 | NC | 10 000 | 179,10 | A | 575,00 | 28-févr.-25 | ACD |
| TPCI.O80 | TPCI 6% 2023-2030 | 10 000 | 10 000 | NC | 10 000 | 57,53 | A | 600,00 | 17-mai-25 | ACD |
| TPCI.O81 | TPCI 5,90% 2023-2028 | 10 000 | 10 500 | NC | 10 500 | 525,52 | A | 590,00 | 31-juil.-24 | ACD |
| TPCI.O82 | TPCI 6,00% 2023-2030 | 10 000 | 10 000 | NC | 10 000 | 534,43 | A | 600,00 | 31-juil.-24 | ACD |
| TPCI.O83 | TPCI 5,90 % 2023-2028 | 10 000 | 10 000 | NC | 10 000 | 407,84 | A | 590,00 | 12-oct.-24 | ACD |
| TPCI.O84 | TPCI 6,00 % 2023-2030 | 10 000 | 10 000 | NC | 10 000 | 414,75 | A | 600,00 | 12-oct.-24 | ACD |
| TPCI.O85 | TPCI 5,90 % 2023 - 2028 | 10 000 | 10 000 | NC | 10 000 | 306,28 | A | 590,00 | 14-déc.-24 | ACD |
| TPCI.O86 | TPCI 6,00 % 2023 - 2030 | 10 000 | 10 000 | NC | 10 000 | 311,48 | A | 600,00 | 14-déc.-24 | ACD |
| TPNE.O1 | TRESOR PUBLIC DU NIGER 6,50% 2019-2026 | 10 000 | 10 000 | NC | 10 000 | 151,37 | A | 650,00 | 28-mars-25 | ACD |
| TPNE.O2 | TRESOR PUBLIC DU NIGER 6,50% 2019 - 2026 | 10 000 | 10 000 | NC | 10 000 | 577,19 | A | 650,00 | 1-août-24 | ACD |
| TPNE.O3 | TRESOR PUBLIC DU NIGER 6,5% 2020-2027 | 8 000 | 8 016 | NC | 8 016 | 463,17 | A | 520,00 | 31-juil.-24 | ACD |
| TPNE.O4 | TRESOR PUBLIC DU NIGER 6,30% 2 | 10 000 | 10 000 | NC | 10 000 | 519,84 | A | 630,00 | 24-août-24 | ACD |
| TPNE.O5 | TPNE 6,15 % 2022-2034 | 10 000 | 10 000 | NC | 10 000 | 30,33 | A | 615,00 | 3-juin-25 | ACD |
| TPNE.O6 | TRESOR PUBLIC DU NIGER 6,15% 2022 - 2034 | 10 000 | 10 000 | NC | 10 000 | 319,26 | A | 615,00 | 14-déc.-24 | ACD |
| TPNE.O7 | TRESOR PUBLIC DU NIGER 6,25 % 2023-2028 | 10 000 | 10 000 | NC | 10 000 | 621,58 | A | 625,00 | 23-juin-24 | ACD |
| TPTG.O2 | TPTG 6% 2022-2037 | 10 000 | 10 000 | NC | 10 000 | 357,38 | A | 600,00 | 16-nov.-24 | ACD |
| TOTAL | | | | | | 1 092 | | 10 257 550 | | |

OBLIGATIONS REGIONALES

| | | | | | | | | | | | | |
|--------------|----------------------------|--------|--------|-------|----------|------------|------------------|--------|---|--------|-------------|-----|
| BIDC.O4 | BIDC-EBID 6,10% 2017-2027 | 3 750 | 3 750 | NC | 3 750 | | | 3,13 | A | 228,78 | 16-juin-25 | ACD |
| BIDC.O5 | BIDC-EBID 6,40% 2019-2026 | 10 000 | 10 020 | NC | 10 020 | | | 283,08 | S | 320,00 | 12-juil.-24 | ACD |
| BIDC.O6 | BIDC-EBID 6,50 % 2021-2028 | 8 000 | 8 000 | 8 000 | 8 000 | 360 | 2 880 000 | 48,31 | S | 261,42 | 18-nov.-24 | ACD |
| BIDC.O7 | BIDC-EBID 5,90% 2022-2029 | 10 000 | 9 990 | NC | 9 990 | | | 19,34 | S | 295,00 | 9-déc.-24 | ACD |
| CRRH.O10 | CRRH-UEMOA 6,10% 2022-2037 | 10 000 | 10 000 | NC | 10 000 | | | 232,94 | S | 305,00 | 3-août-24 | AC |
| CRRH.O2 | CRRH-UEMOA 6.10% 2012-2024 | 10 000 | 9 800 | NC | 9 800 | | | 261,43 | S | 305,00 | 17-juil.-24 | AC |
| CRRH.O4 | CRRH-UEMOA 6% 2014-2024 | 10 000 | 10 000 | NC | 10 000 | | | 285,25 | S | 300,00 | 30-juin-24 | AC |
| CRRH.O5 | CRRH-UEMOA 5.85% 2015-2025 | 10 000 | 10 000 | NC | 10 000 | | | 270,12 | S | 290,90 | 4-juil.-24 | AC |
| CRRH.O6 | CRRH-UEMOA 5.85% 2016-2026 | 10 000 | 10 000 | NC | 10 000 | | | 273,21 | S | 292,50 | 3-juil.-24 | ACD |
| CRRH.O7 | CRRH-UEMOA 5.95% 2017-2029 | 4 583 | 4 583 | NC | 4 583 | | | 25,94 | S | 136,35 | 17-nov.-24 | AC |
| CRRH.O8 | CRRH-UEMOA 5.95% 2018-2030 | 5 833 | 5 833 | NC | 5 833.33 | | | 173,54 | S | 173,54 | 21-juin-24 | AC |
| CRRH.O9 | CRRH-UEMOA 6.05% 2018-2033 | 6 667 | 6 667 | NC | 6 667 | | | 201,67 | S | 201,67 | 21-juin-24 | AC |
| TOTAL | | | | | | 360 | 2 880 000 | | | | | |

OBLIGATIONS PRIVEES

| | | | | | | | | | | | | |
|--------------|---------------------------------------|--------|--------|-------|----------|------------|------------------|--------|---|--------|-------------|-----|
| BHNS.O1 | DIASPORA BONDS BHS 6,25% 2019- | 10 000 | 9 900 | NC | 9 900 | | | 278,34 | S | 310,79 | 10-juil.-24 | ACD |
| FBOAD.O1 | FCTC BOAD DOLI-P 6,10% 2023-2030 | 8 200 | 8 200 | NC | 8 200 | | | 127,45 | S | 252,16 | 20-sept.-24 | AC |
| FDFINBF.O1 | FIDELIS FINANCE CAP25 7,00% 2023-2028 | 10 000 | 10 000 | NC | 10 000 | | | 57,53 | S | 330,80 | 20-nov.-24 | ACD |
| FEPTC.O1 | FCTC EPT 7 % 2023-2030 | 10 000 | 9 800 | NC | 9 800 | | | 46,60 | T | 171,50 | 27-août-24 | ACD |
| FEPTC.O2 | FCTC EPT 7,25 % 2023-2033 | 10 000 | 10 000 | NC | 10 000 | | | 48,27 | T | 177,63 | 27-août-24 | ACD |
| FEPTC.O3 | FCTC EPT 7,50% 2023-2038 | 10 000 | | NC | | | | 49,93 | T | 183,75 | 27-août-24 | ACD |
| FNSBC.O1 | FCTC NSIA BANQUE 7 % 2020-2025 | 1 667 | 1 608 | 1 608 | 1 608.33 | 30 | 48 250 | 1,55 | T | 28,58 | 16-sept.-24 | ACD |
| FORBT.O1 | FCTC ORABANK 7 % 2021-2026 | 6 111 | 6 661 | NC | 6 661.11 | | | 96,84 | T | 104,81 | 28-juin-24 | ACD |
| FSNTS.O1 | FCTC SONATEL C-1 6,40 % 2023-2 | 10 000 | 9 700 | NC | 9 700 | | | 509,38 | S | 602,00 | 19-juil.-24 | AC |
| FSNTS.O2 | FCTC SONATEL C-2 6,60 % 2023-2 | 10 000 | 10 000 | NC | 10 000 | | | 524,62 | S | 620,00 | 19-juil.-24 | AC |
| FTIMC.O1 | FCTC TEYLIOM IMMO 7 % 2021-2028 | 6 667 | 6 967 | NC | 6 966.66 | | | 16,16 | T | 114,33 | 8-sept.-24 | ACD |
| ORGT.O2 | ORAGROUP SA 7,15% 2021-2028 | 9 000 | 9 000 | 9 630 | 9 630 | 516 | 4 964 400 | 98,46 | S | 321,75 | 26-oct.-24 | ACD |
| PADS.O3 | PAD 6,60% 2020-2027 | 7 000 | 7 000 | NC | 7 000 | | | 79,52 | S | 231,00 | 19-oct.-24 | ACD |
| PTRC.O1 | PETRO IVOIRE 6,80% 2022-2029 | 10 000 | 10 800 | NC | 10 800 | | | 10,92 | S | 333,20 | 15-déc.-24 | ACD |
| SNLC.O1 | SENELEC 6,50% 2018-2025 | 2 000 | 1 970 | NC | 1 970 | | | 30,38 | S | 65,00 | 27-sept.-24 | AC |
| SNTS.O2 | SONATEL 6,50% 2020-2027 | 7 000 | 7 000 | 7 000 | 7 000 | 120 | 840 000 | 183,47 | S | 212,68 | 16-juil.-24 | ACD |
| TOTAL | | | | | | 666 | 5 852 650 | | | | | |

SUKUK ET TITRES ASSIMILES

| | | | | | | | | | | | | |
|---------------------------------------|-------------------------|--------|--------|----|--------|--------------|-------------------|--------|---|--------|-------------|-----|
| SUKSN.S2 | SUKUK SN 6% 2016-2026 | 10 000 | 10 750 | NC | 10 750 | | | 245,00 | S | 303,33 | 26-juil.-24 | ACD |
| SUKTG.S1 | SUKUK TG 6.5% 2016-2026 | 10 000 | 10 750 | NC | 10 750 | | | 256,80 | S | 373,91 | 17-août-24 | ACD |
| TOTAL | | | | | | 0 | 0 | | | | | |
| TOTAL - Marché des obligations | | | | | | 2 118 | 18 990 200 | | | | | |

Légende :
 (#) (*) Ex-Coupon couru (#) Cours de référence amorti / Coupon couru Ex-c (#) Ex-marge de profits
 Cours du jour: Ouv.: Ouverture Clôt.: Clôture Moy.: Moyen
 Type Amort: Type d'Amortissement IF: In Fine AC: Amortissement Constant AD: Amortissement Dégressif ACD: Amortissement Constant Différé
 Période: Périodicité de paiement des coupons A: Annuelle S: Semestrielle T: Trimestrielle
 Eché.: Échéance de paiement des intérêts
 Mentions: NC: Non Coté Ex-c: Ex-coupon ou Ex-droit SP: Suspendu

INFORMATIONS
OPERATIONS EN COURS

| Emetteur | Opération |
|--------------------------|---|
| NSBC | Paiement de dividendes de 454,829 F CFA net par action, le 08/07/2024 |
| CORIS BANK INTERNATIONAL | Paiement de dividendes de 790 F CFA net par action, le 05/07/2024 |
| ETAT DU SENEGAL | Première cotation - ETAT DU SENEGAL 6,25 % 2024-2029, ETAT DU SENEGAL 6,45 % 2024-2031 & ETAT DU SENEGAL 6,65 % 2024-2034 - Première cotation le 26 juin 2024 |
| BICI CI | Paiement de dividendes de 540,90 F CFA net par action, le 27/06/2024 |
| NEI-CEDA CI | Paiement de dividendes de 81,78 F CFA net par action, le 25/06/2024 |
| TOTAL SENEGAL S.A. | Paiement de dividendes de 207,58 F CFA net par action, le 28/06/2024 |
| SGB CI | Paiement de dividendes de 1 553,847 F CFA net par action, le 25/06/2024 |

AVIS

| Entité | N° | Nature | Objet |
|--------|----|--------|-------|
|--------|----|--------|-------|

COMMUNIQUES

| Emetteur | N° | Nature | Objet |
|----------|----|--------|-------|
|----------|----|--------|-------|

QUANTITES RESIDUELLES
MARCHE DES ACTIONS

| Symbole | Titre | Quantité résiduelle à l'achat | Cours Achat / Vente | | | Quantité résiduelle à la vente | Cours de Référence |
|---------|--------------------------------|-------------------------------|---------------------|---|--------|--------------------------------|--------------------|
| | | | | | | | |
| ABJC | SERVAIR ABIDJAN CI | 22 570 | 2,000 | / | 2,010 | 478 | 2 000 |
| BICC | BICI CI | 499 | 10,700 | / | 11,500 | 1 | 10 700 |
| BNBC | BERNABE CI | 550 | 930 | / | 1,000 | 2 568 | 925 |
| BOAB | BANK OF AFRICA BN | 6 | 6,570 | / | 6,575 | 790 | 6 575 |
| BOABF | BANK OF AFRICA BF | 184 | 6,400 | / | 6,500 | 2 846 | 6 400 |
| BOAC | BANK OF AFRICA CI | 105 | 7,200 | / | 7,295 | 248 | 7 295 |
| BOAM | BANK OF AFRICA ML | 353 | 1,530 | / | 1,535 | 30 | 1 530 |
| BOAN | BANK OF AFRICA NG | 5 | 5,160 | / | 5,250 | 1 785 | 5 250 |
| BOAS | BANK OF AFRICA SENEGAL | 49 | 4,055 | / | 4,200 | 26 | 4 200 |
| CABC | SICABLE CI | 2 | 1,000 | / | 1,060 | 164 | 990 |
| CBIBF | CORIS BANK INTERNATIONAL | 4 | 10,350 | / | 10,400 | 40 | 10 400 |
| CFAC | CFAO MOTORS CI | 492 | 685 | / | 700 | 2 324 | 685 |
| CIEC | CIE CI | 31 | 1,955 | / | 1,975 | 201 | 1 975 |
| ECOC | ECOBANK COTE D'IVOIRE | 28 | 6,950 | / | 6,980 | 13 | 6 950 |
| ETIT | ECOBANK TRANS. INCORP. TG | 39 171 | 16 | / | 17 | 1 420 833 | 17 |
| FTSC | FILTISAC CI | 3 419 | 1,300 | / | 1,325 | 2 153 | 1 300 |
| NEIC | NEI-CEDA CI | 385 | 750 | / | 850 | 94 | 850 |
| NSBC | NSIA BANQUE COTE D'IVOIRE | 35 | 6,230 | / | 6,250 | 176 | 6 250 |
| NTLC | NESTLE CI | 15 | 7,400 | / | 7,495 | 578 | 7 495 |
| ONTBF | ONATEL BF | 4 792 | 2,800 | / | 2,850 | 730 | 2 800 |
| ORAC | ORANGE COTE D'IVOIRE | 54 | 11,755 | / | 11,790 | 124 | 11 755 |
| ORGT | ORAGROUP TOGO | 20 | 1,700 | / | 1,835 | 98 | 1 840 |
| PALC | PALM CI | 114 | 5,990 | / | 6,000 | 750 | 5 990 |
| PRSC | TRACTAFRIC MOTORS CI | 71 | 2,155 | / | 2,295 | 252 | 2 295 |
| SAFC | SAFCA CI | | | / | Marché | 56 | 980 |
| SCRC | SUCRIVOIRE | 23 207 | 490 | / | 510 | 3 094 | 510 |
| SDCC | SODE CI | 58 | 5,240 | / | 5,340 | 33 | 5 340 |
| SDSC | AFRICA GLOBAL LOGISTICS CI | 8 | 1,250 | / | 1,280 | 269 | 1 275 |
| SEMC | EVIOSYS PACKAGING SIEM CI | | | / | | | 700 |
| SGBC | SOCIETE GENERALE COTE D'IVOIRE | 102 | 19,355 | / | 20,690 | 461 | 20 690 |
| SHEC | VIVO ENERGY CI | 2 474 | 810 | / | 820 | 2 900 | 810 |
| SIBC | SOCIETE IVOIRIENNE DE BANQUE | 582 | 6,425 | / | 6,450 | 15 | 6 425 |
| SICC | SICOR CI | 4 | 3,000 | / | 3,140 | 2 | 3 140 |
| SIVC | AIR LIQUIDE CI | 2 225 | 490 | / | 500 | 7 627 | 500 |
| SLBC | SOLIBRA CI | | | / | | | 83 250 |
| SMBC | SMB CI | 27 | 12,095 | / | 12,100 | 34 | 12 100 |
| SNTS | SONATEL SN | 306 | 19,450 | / | 19,500 | 3 024 | 19 500 |
| SOGC | SOGB CI | | | / | 3,700 | 67 | 3 725 |
| SPHC | SAPH CI | 199 | 2,480 | / | 2,580 | 1 100 | 2 580 |
| STAC | SETAO CI | 66 | 715 | / | 750 | 187 | 715 |
| STBC | SITAB CI | 28 | 6,820 | / | 7,000 | 1 621 | 7 000 |
| SVOC | MOVIS CI | | | / | | | 2 395 |
| TTLC | TOTALENERGIES MARKETING CI | 300 | 2,030 | / | 2,095 | 450 | 2 095 |
| TTLS | TOTALENERGIES MARKETING SN | 46 | 2,340 | / | 2,350 | 159 | 2 350 |
| UNLC | UNILEVER CI | | | / | 6,505 | 4 | 6 500 |
| UNXC | UNIWAX CI | 440 | 400 | / | 410 | 1 121 | 410 |

QUANTITES RESIDUELLES

MARCHE DES DROITS

| Symbole | Titre | Quantité résiduelle à l'achat | Cours Achat / Vente | Quantité résiduelle à la vente | Cours de Référence |
|---------|-------|-------------------------------|---------------------|--------------------------------|--------------------|
|---------|-------|-------------------------------|---------------------|--------------------------------|--------------------|

QUANTITES RESIDUELLES
MARCHE DES OBLIGATIONS

| Symbole | Titre | Quantité résiduelle à l'achat | Cours Achat / Vente | Quantité résiduelle à la vente | Cours de Référence |
|------------|--|-------------------------------|---------------------|--------------------------------|--------------------|
| BHSN.O1 | DIASPORA BONDS BHS 6,25% 2019- | | / 10,000 | 6 | 9 900 |
| FBOAD.O1 | FCTC BOAD DOLI-P 6,10% 2023-2030 | | / 8,282 | 100 | 8 200 |
| FDFINBF.O1 | FIDELIS FINANCE CAP25 7,00% 2023-2028 | | / | | 10 000 |
| FEPTC.O1 | FCTC EPT 7 % 2023-2030 | | / Marché | 14 | 9 800 |
| FEPTC.O2 | FCTC EPT 7,25 % 2023-2033 | | / | | 10 000 |
| FEPTC.O3 | FCTC EPT 7,50% 2023-2038 | | / | | 10 000 |
| PADS.O3 | PAD 6,60% 2020-2027 | | / 7,000 | 73 | 7 000 |
| PTRC.O1 | PETRO IVOIRE 6,80% 2022-2029 | | / 10,000 | 32 | 10 800 |
| SNLC.O1 | SENELEC 6,50% 2018-2025 | | / 2,000 | 2 028 | 1 970 |
| SNTS.O2 | SONATEL 6,50% 2020-2027 | | / 7,000 | 60 | 7 000 |
| FNSBC.O1 | FCTC NSIA BANQUE 7 % 2020-2025 | | / Marché | 9 | 1 608 |
| FORBT.O1 | FCTC ORABANK 7 % 2021-2026 | | / 6,172.22 | 221 | 6 661 |
| FSNTS.O1 | FCTC SONATEL C-1 6,40 % 2023-2 | | / | | 9 700 |
| FSNTS.O2 | FCTC SONATEL C-2 6,60 % 2023-2 | | / | | 10 000 |
| FTIMC.O1 | FCTC TEYLIOM IMMO 7 % 2021-2028 | | / Marché | 34 | 6 967 |
| ORGT.O2 | ORAGROUP SA 7,15% 2021-2028 | | / | | 9 630 |
| EOM.O10 | ETAT DU MALI 6,20 % 2022-2029 | | / | | 9 890 |
| EOM.O11 | ETAT DU MALI 6,40 % 2023-2030 | | / | | 10 000 |
| EOM.O12 | ETAT DU MALI 6,50 % 2023-2030 | | / | | 10 000 |
| EOM.O3 | ETAT DU MALI 6,50 % 2018-2025 | | / | | 4 000 |
| EOM.O4 | ETAT DU MALI 6,50% 2019-2027 | | / | | 8 000 |
| EOM.O5 | ETAT DU MALI 6,50% 2020-2028 | | / | | 8 000 |
| TPTG.O2 | TPTG 6% 2022-2037 | | / | | 10 000 |
| TPNE.O2 | TRESOR PUBLIC DU NIGER 6,50% 2019 - 2026 | | / 10,000 | 280 | 10 000 |
| TPNE.O3 | TRESOR PUBLIC DU NIGER 6,5% 2020-2027 | | / | | 8 016 |
| TPNE.O4 | TRESOR PUBLIC DU NIGER 6,30% 2 | | / 9,500 | 2 000 | 10 000 |
| TPNE.O5 | TPNE 6,15 % 2022-2034 | | / 10,050 | 10 000 | 10 000 |
| TPNE.O6 | TRESOR PUBLIC DU NIGER 6,15% 2022 - 2034 | | / | | 10 000 |
| TPNE.O7 | TRESOR PUBLIC DU NIGER 6,25 % 2023-2028 | | / | | 10 000 |
| TPCI.O82 | TPCI 6,00% 2023-2030 | | / 9,850 | 64 | 10 000 |
| TPCI.O83 | TPCI 5,90 % 2023-2028 | | / 10,000 | 19 960 | 10 000 |
| TPCI.O84 | TPCI 6,00 % 2023-2030 | | / | | 10 000 |
| TPCI.O85 | TPCI 5,90 % 2023 - 2028 | | / | | 10 000 |
| TPCI.O86 | TPCI 6,00 % 2023 - 2030 | | / | | 10 000 |
| TPNE.O1 | TRESOR PUBLIC DU NIGER 6,50% 2019-2026 | | / 9,250 | 23 | 10 000 |
| TPCI.O76 | TPCI 5,75% 2022-2032 | | / | | 10 000 |
| TPCI.O77 | TPCI (TAUX DE BASE + SPREAD) % 2022-2029 | | / | | 10 000 |
| TPCI.O78 | TPCI 5,65% 2022-2029 | | / | | 10 000 |
| TPCI.O79 | TPCI 5,75% 2023-2030 | | / | | 10 000 |
| TPCI.O80 | TPCI 6% 2023-2030 | 344 | 9,800 / 10,000 | 17 817 | 10 000 |
| TPCI.O81 | TPCI 5,90% 2023-2028 | | / | | 10 500 |
| TPCI.O70 | TPCI 5,75 % 2022-2037 | | / 10,000 | 2 000 | 10 300 |
| TPCI.O71 | TPCI 5,65% 2022-2032 | | / | | 10 150 |
| TPCI.O72 | TPCI 5,65% 2022-2029 | | / | | 10 000 |
| TPCI.O73 | TPCI 5,75% 2022-2032 | | / | | 10 000 |
| TPCI.O74 | TPCI 5,85% 2022-2042 | | / | | 10 000 |
| TPCI.O75 | TPCI 5,65% 2022-2029 | | / | | 10 700 |
| TPCI.O64 | TPCI 5,80 % 2021 - 2028 | | / | | 10 000 |
| TPCI.O65 | TPCI 5,90 % 2021-2031 | | / | | 10 700 |
| TPCI.O66 | TPCI 5,90% 2021-2031 | | / | | 10 026 |

| | | | | | | |
|----------|------------------------|---|--------|-------|--|--------|
| TPCI.067 | TPCI 5,90 % 2021-2036 | / | | | | 10 200 |
| TPCI.068 | TPCI 5,90 % 2022-2037 | / | | | | 10 000 |
| TPCI.069 | TPCI 5,75 % 2022-2037 | / | | | | 10 000 |
| TPCI.058 | TPCI 5,80% 2021-2028 | / | | | | 8 000 |
| TPCI.059 | TPCI 5,90% 2021-2031 | / | | | | 9 056 |
| TPCI.060 | TPCI 5,80% 2021-2028 | / | | | | 10 000 |
| TPCI.061 | TPCI 5,90% 2021-2031 | / | | | | 10 050 |
| TPCI.062 | TPCI 5,80 % 2021 -2028 | / | 10,000 | 1 000 | | 9 900 |
| TPCI.063 | TPCI 5,90% 2021 -2031 | / | | | | 10 000 |
| TPCI.052 | TPCI 5,90 % 2020 -2030 | / | | | | 9 013 |
| TPCI.053 | TPCI 5,80% 2020-2027 | / | | | | 8 480 |
| TPCI.054 | TPCI 5,90% 2020-2030 | / | | | | 8 575 |
| TPCI.055 | TPCI 5,80% 2020 -2027 | / | | | | 8 400 |
| TPCI.056 | TPCI 5,90% 2020- 2030 | / | | | | 9 450 |
| TPCI.057 | TPCI 5,80% 2020-2027 | / | | | | 7 680 |
| TPCI.046 | TPCI 5,90% 2020 - 2030 | / | | | | 7 650 |
| TPCI.047 | TPCI 5,80% 2020 - 2027 | / | | | | 6 150 |
| TPCI.048 | TPCI 5,80% 2020- 2027 | / | | | | 7 920 |
| TPCI.049 | TPCI 5,90% 2020- 2030 | / | | | | 8 824 |
| TPCI.050 | TPCI 5,90% 2020-2030 | / | | | | 8 750 |
| TPCI.051 | TPCI 5,80 % 2020-2027 | / | 8,000 | 500 | | 8 000 |
| TPCI.040 | TPCI 5,75% 2019-2026 | / | | | | 6 000 |
| TPCI.041 | TPCI 5,80% 2020-2027 | / | 10,000 | 1 000 | | 9 650 |
| TPCI.042 | TPCI 5,90% 2020-2030 | / | | | | 10 000 |
| TPCI.043 | TPCI 5,90% 2020 - 2030 | / | | | | 10 000 |
| TPCI.044 | TPCI 5,80% 2020 - 2027 | / | 9,900 | 240 | | 9 900 |
| TPCI.045 | TPCI 5,80% 2020 -2027 | / | | | | 6 000 |
| TPCI.034 | TPCI 6% 2019-2029 | / | 6,250 | 92 | | 6 250 |
| TPCI.035 | TPCI 5,75% 2019 -2026 | / | | | | 10 250 |
| TPCI.036 | TPCI 5,75% 2019- 2026 | / | | | | 10 000 |
| TPCI.037 | TPCI 5,80% 2019-2026 | / | | | | 6 000 |
| TPCI.038 | TPCI 5,75% 2019-2026 | / | | | | 6 000 |
| TPCI.039 | TPCI 5,75% 2019 - 2026 | / | | | | 6 420 |
| TPCI.028 | TPCI 6% 2018 - 2026 | / | Marché | 55 | | 9 675 |
| TPCI.029 | TPCI 6% 2018-2026 | / | 10,000 | 65 | | 9 600 |
| TPCI.030 | TPCI 5,95% 2018-2025 | / | | | | 3 000 |
| TPCI.031 | TPCI 5,75% 2019 - 2026 | / | | | | 10 230 |
| TPCI.032 | TPCI 2,23% 2019-2026 | / | | | | 10 000 |
| TPCI.033 | TPCI 5.75% 2019-2026 | / | | | | 4 160 |
| TPCI.022 | TPCI 5.90% 2016 - 2026 | / | | | | 10 000 |
| TPCI.023 | TPCI 5.90% 2016-2026 | / | | | | 10 000 |
| TPCI.024 | TPCI 6.25% 2017-2029 | / | | | | 10 001 |
| TPCI.025 | TPCI 5,95% 2017-2024 A | / | | | | 10 000 |
| TPCI.026 | TPCI 5,95% 2017-2024 B | / | | | | 10 000 |
| TPCI.027 | TPCI 6% 2017-2025 | / | | | | 10 250 |
| TPBJ.06 | TPBJ 5,75% 2022-2037 | / | 10,000 | 490 | | 10 000 |
| TPBJ.07 | TPBJ 5,70% 2023-2030 | / | | | | 10 001 |
| TPBJ.08 | TPBJ 6,20% 2023-2038 | / | | | | 10 000 |
| TPCI.017 | TPCI 3% 2014-2024 | / | | | | 10 000 |
| TPCI.019 | TPCI 5.99% 2015-2025 | / | | | | 9 850 |
| TPCI.021 | TPCI 6% 2016-2028 | / | | | | 10 000 |
| TPBF.07 | TPBF 6,50% 2018- 2025 | / | 10,000 | 18 | | 10 000 |
| TPBF.08 | TPBF 6,50% 2019-2027 | / | | | | 10 000 |
| TPBF.09 | TPBF 6,50% 2019 - 2027 | / | 10,400 | 531 | | 10 600 |
| TPBJ.03 | TPBJ 6,50% 2020-2028 | / | 10,000 | 128 | | 10 000 |

| | | | | | | | |
|----------|----------------------------------|----|----------|---|--------|-------|--------|
| TPBJ.O4 | TPBJ 5,50 % 2022-2037 | | | / | 9,900 | 86 | 10 000 |
| TPBJ.O5 | TPBJ 5,85 % 2022-2042 | | | / | 9,300 | 32 | 9 300 |
| TPBF.O16 | ETAT DU BURKINA 6% 2023-2028 | | | / | | | 10 000 |
| TPBF.O17 | TPBF 6,30 % 2023-2030 | | | / | | | 10 000 |
| TPBF.O18 | TPBF 6,50% 2023-2033 | | | / | 9,900 | 150 | 9 900 |
| TPBF.O4 | TPBF 6.50% 2017-2027 | | | / | | | 10 000 |
| TPBF.O5 | TPBF 6,50% 2017-2024 | | | / | | | 10 000 |
| TPBF.O6 | TPBF 6.50% 2018-2025 | | | / | | | 9 850 |
| TPBF.O10 | TPBF 6,50% 2020 - 2028 | 10 | 6,600.01 | / | | | 6 600 |
| TPBF.O11 | TPBF 6,50 % 2020-2028 | | | / | | | 7 501 |
| TPBF.O12 | TPBF 6.50% 2021-2031 | | | / | 9,850 | 174 | 10 000 |
| TPBF.O13 | TPBF 6,50 % 2021 - 2031 | | | / | | | 10 000 |
| TPBF.O14 | TPBF 6,30% 2022-2034 | 5 | 9,300 | / | 10,000 | 90 | 10 000 |
| TPBF.O15 | ETAT DU BURKINA 6,30 % 2022-2 | | | / | | | 9 999 |
| EOS.O12 | ETAT DU SENEGAL 6,15 % 2023-2028 | | | / | 10,000 | 4 763 | 10 000 |
| EOS.O13 | ETAT DU SENEGAL 6,30 % 2023-2030 | | | / | | | 10 000 |
| EOS.O14 | ETAT DU SENEGAL 6,50 % 2023-2033 | 30 | 10,000 | / | | | 10 000 |
| EOS.O7 | ETAT SENEGAL 6.30% 2015-2025 | | | / | 10,000 | 4 | 10 000 |
| EOS.O8 | ETAT DU SENEGAL 5,95% 2022-2034 | | | / | 10,000 | 231 | 10 000 |
| EOS.O9 | ETAT DU SENEGAL 6,00 % 2023-20 | | | / | 10,000 | 174 | 10 000 |
| EOM.O6 | ETAT DU MALI 6,50% 2020-2027 | | | / | | | 8 160 |
| EOM.O7 | ETAT DU MALI 6.50% 2021-2031 | | | / | | | 8 750 |
| EOM.O8 | ETAT DU MALI 6,20 % 2022-2032 | | | / | | | 10 000 |
| EOM.O9 | ETAT DU MALI 6,30% 2022-2032 | | | / | 10,000 | 138 | 10 000 |
| EOS.O10 | ETAT DU SENEGAL 6,15 % 2023-2030 | | | / | | | 10 000 |
| EOS.O11 | ETAT DU SENEGAL 6,35 % 2023-2033 | | | / | 10,000 | 70 | 10 000 |
| BIDC.O4 | BIDC-EBID 6.10% 2017-2027 | 10 | 3,693.75 | / | | | 3 750 |
| BIDC.O5 | BIDC-EBID 6,40% 2019-2026 | | | / | 10,000 | 57 | 10 020 |
| BIDC.O6 | BIDC-EBID 6,50 % 2021-2028 | 13 | 8,000 | / | | | 8 000 |
| BIDC.O7 | BIDC-EBID 5,90% 2022-2029 | | | / | 10,000 | 9 940 | 9 990 |
| CRRH.O10 | CRRH-UEMOA 6,10% 2022-2037 | | | / | 10,000 | 69 | 10 000 |
| CRRH.O2 | CRRH-UEMOA 6.10% 2012-2024 | | | / | | | 9 800 |
| CRRH.O4 | CRRH-UEMOA 6% 2014-2024 | | | / | | | 10 000 |
| CRRH.O5 | CRRH-UEMOA 5.85% 2015-2025 | | | / | | | 10 000 |
| CRRH.O6 | CRRH-UEMOA 5.85% 2016-2026 | | | / | | | 10 000 |
| CRRH.O7 | CRRH-UEMOA 5.95% 2017-2029 | | | / | | | 4 583 |
| CRRH.O8 | CRRH-UEMOA 5.95% 2018-2030 | | | / | | | 5 833 |
| CRRH.O9 | CRRH-UEMOA 6.05% 2018-2033 | | | / | | | 6 667 |

SUKUK ET TITRES ASSIMILES

| Symbole | Titre | Quantité résiduelle à l'achat | Cours Achat / Vente | Quantité résiduelle à la vente | Cours de Référence |
|----------|-------------------------|-------------------------------|---------------------|--------------------------------|--------------------|
| SUKSN.S2 | SUKUK SN 6% 2016-2026 | | / | | 10 750 |
| SUKTG.S1 | SUKUK TG 6.5% 2016-2026 | | / | | 10 750 |

CALENDRIER DES ASSEMBLEES GENERALES
ANNEE : 2024

| Société | Nature | Date | Heure | Lieu |
|--------------------------|----------------|------------|----------|---|
| VIVO ENERGY CI | Ordinaire | 28/06/2024 | 09:30:00 | Espace Crystal situé à Marcory zone 4C, 805 rue Chevalier de Clieu non loin des Sapeurs Pompiers |
| SODECI | Ordinaire | 27/06/2024 | 08:30:00 | VISIOCONFERENCE |
| SERVAIR ABIDJAN CI | Ordinaire | 27/06/2024 | 11:00:00 | Salle JEWELS de la CGECI sise au Plateau, Avenue Lamblin |
| UNIWAX CI | Ordinaire | 27/06/2024 | 09:00:00 | Espace Latrille Events, sis à Abidjan, Cocody II-Plateaux (Carrefour Duncan) |
| CIE CI | Ordinaire | 26/06/2024 | 10:00:00 | Visioconférence |
| ORAGROUP | Mixte | 25/06/2024 | 10:00:00 | Hôtel 2 Février situé à Place de l'indépendance BP 131 Lomé |
| SAFCA CI | Ordinaire | 25/06/2024 | 10:00:00 | Siège de la société, sis à Abidjan, 1, Rue des Carrossiers, Zone 3 C (Face SOCOCE Treichville) |
| ONATEL BF | Ordinaire | 24/06/2024 | 10:30:00 | ROYAL BEACH HÔTEL, OUAGADOUGOU-BURKINA FASO |
| SITAB | Ordinaire | 21/06/2024 | 10:00:00 | SALLE JEWELS de la CGECI (Plateau) |
| TRACTAFRIC CI | Ordinaire | 21/06/2024 | 10:00:00 | Hôtel AZALAI ABIDJAN |
| TOTAL | Mixte | 21/06/2024 | 10:00:00 | Radisson Blu Hotel Abidjan Airport sis au boulevard de l'Aéroport Abidjan, Port Bouët |
| FILTISAC CI | Ordinaire | 20/06/2024 | 10:00:00 | Espace Latrille Events - Salle KOSSIA, II-Plateaux Boulevard Latrille, Abidjan - Cocody |
| BERNABE CI | Ordinaire | 20/06/2024 | 10:00:00 | ABIDJAN, salle de conférence GEWELS de la Maison du Patronat Ivoirien (CGECI) au Plateau |
| SMB | Ordinaire | 14/06/2024 | 09:30:00 | Amphithéâtre de la CGECI (La Maison de l'Entreprise) sis à Abidjan-Plateau, à l'Angle du Boulevard de la République et de l'Avenue Lamblin |
| MOVIS CI | Extraordinaire | 14/06/2024 | 10:45:00 | Siège social de MOVIS CI (Situé à Vridi, zone Industrielle, dans la Rue des Conteneurs) |
| MOVIS CI | Ordinaire | 14/06/2024 | 09:30:00 | Siège social de MOVIS CI (Situé à Vridi, en zone Industrielle, dans la Rue des Conteneurs) |
| PALM CI | Ordinaire | 13/06/2024 | 09:00:00 | VISIOCONFERENCE |
| NESTLE CI | Ordinaire | 11/06/2024 | 10:00:00 | Espace CRYSTAL, situé à Abidjan, Zone 4 C, 08 Rue du Chevalier de Clieu « Salle DIAMANT » |
| ECOBANK TG | Mixte | 06/06/2024 | 10:00:00 | Salle de conférence du Centre Panafricain Ecobank, 2365, Boulevard du Mono, Lomé, Togo |
| SAPH CI | Ordinaire | 04/06/2024 | 09:00:00 | VISIOCONFERENCE |
| SIB | Mixte | 04/06/2024 | 10:00:00 | CRRAE-UMOA (Abidjan - Plateau Angle Boulevard Botreau Roussel, Rue Privée CRRAE-UMOA) |
| SOLIBRA | Ordinaire | 31/05/2024 | 09:30:00 | Espace LATRILLE EVENTS, Cocody Boulevard Latrille, Carrefour Duncan |
| SETAO CI | Ordinaire | 30/05/2024 | 10:00:00 | Hôtel TIAMA (salon EBENE) |
| TOTAL SENEGAL S.A. | Ordinaire | 29/05/2024 | 10:00:00 | Hôtel Radisson Blu Dakar |
| NEI-CEDA CI | Ordinaire | 28/05/2024 | 10:00:00 | Hôtel TIAMA, Abidjan - Plateau |
| SGB CI | Mixte | 28/05/2024 | 09:00:00 | Espace Latrille Events, sis à Abidjan Commune de Cocody, aux Deux-Plateaux Boulevard Latrille |
| BICI CI | Ordinaire | 27/05/2024 | 10:00:00 | Auditorium de la Maison des Entreprises (CGECI) sise au Plateau |
| BICI CI | Extraordinaire | 27/05/2024 | 11:30:00 | Auditorium de la Maison des Entreprises (CGECI) sise au Plateau |
| SOGB | Ordinaire | 24/05/2024 | 10:30:00 | Immeuble CRRAE - UEMOA sis à Abidjan Plateau |
| NSBC | Ordinaire | 23/05/2024 | 10:30:00 | Amphithéâtre de la Caisse de Retraite par Répartition avec Epargne de l'UMOA (CRRAE-UMOA), sis à Abidjan-Plateau, boulevard Botreau ROUSSEL |
| ECOBANK CI | Ordinaire | 25/04/2024 | 10:00:00 | Hôtel Radisson Blu, sis à Abidjan Port-Bouët, route de l'Aéroport International Félix Houphouët Boigny |
| SONATEL | Ordinaire | 25/04/2024 | 10:00:00 | PAR VISIOCONFERENCE dans ses locaux situés au Technopole à Dakar |
| BANK OF AFRICA ML | Ordinaire | 23/04/2024 | 09:30:00 | Siège de la banque à l'Immeuble BANK OF AFRICA, Avenue du Mali, Quartier ACI 2000 |
| BANK OF AFRICA SN | Ordinaire | 18/04/2024 | 09:30:00 | Immeuble Elan II au 2ème Etage, Almadies, Zone 12, Route de Ngor à Dakar |
| ORANGE CI | Ordinaire | 16/04/2024 | 10:00:00 | Siège de la société, sis à Abidjan, Cocody Riviera Golf, Boulevard de France, Immeuble Orange Village |
| BANK OF AFRICA BN | Ordinaire | 12/04/2024 | 09:00:00 | Hôtel Golden Tulip à Cotonou |
| CORIS BANK INTERNATIONAL | Ordinaire | 12/04/2024 | 09:00:00 | Sopatel Hôtel Silmandé |
| SICABLE | Ordinaire | 05/04/2024 | 10:00:00 | Hôtel TIAMA, ABIDJAN |
| BANK OF AFRICA NG | Ordinaire | 04/04/2024 | 10:00:00 | Centre de Formation de BOA-NIGER (BOA-Siège) |

| | | | | |
|-------------------|-----------|------------|----------|--|
| BANK OF AFRICA BF | Ordinaire | 28/03/2024 | 10:00:00 | Salle WANGO I à l'hôtel LANCASTER (EX LAICO HOTEL) OUAGA 2000 |
| BANK OF AFRICA CI | Ordinaire | 28/03/2024 | 10:00:00 | Salle Fromager de l'hôtel IVOTEL du Plateau (10ème étage) |
| AIR LIQUIDE CI | Ordinaire | 10/01/2024 | 10:00:00 | Salle de conférence de la CRRAE-UMOA |

L'actualité de la BRVM sur nos plateformes digitales

Infos BRVM

Pour recevoir les informations boursières par SMS, souscrivez :



Côte d'Ivoire : *430#
Bénin : *430*15#



Côte d'Ivoire : #139#
Burkina Faso : *310#



Côte d'Ivoire : *431#
Niger : *512*9#
Togo : *310#

Site web

www.brvm.org

Application Mobile

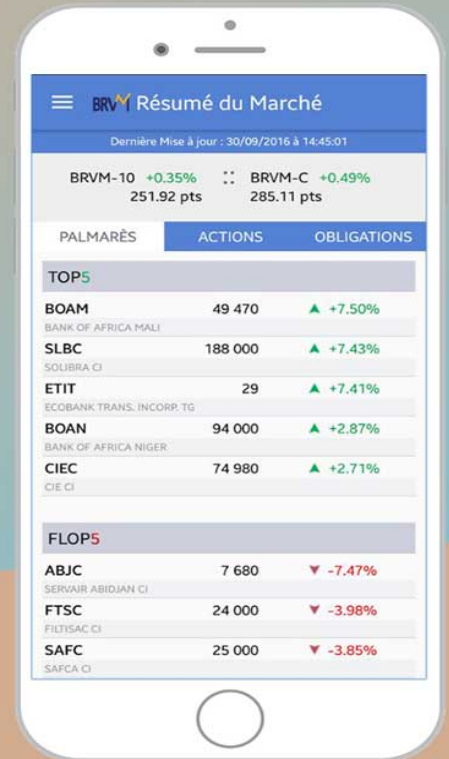

Nous suivre sur :

