

<b>BRVM 10</b>	<b>160,67</b>
<b>Variation Jour</b>	<b>0,15 %</b>
<b>Variation annuelle</b>	<b>4,66 %</b>



# BULLETTIN OFFICIEL DE LA COTE

N° 139

jeudi 21 juillet 2022

Site : www.brvm.org

<b>BRVM Composite</b>	<b>207,57</b>
<b>Variation Jour</b>	<b>0,01 %</b>
<b>Variation annuelle</b>	<b>2,62 %</b>

Evolution des indices

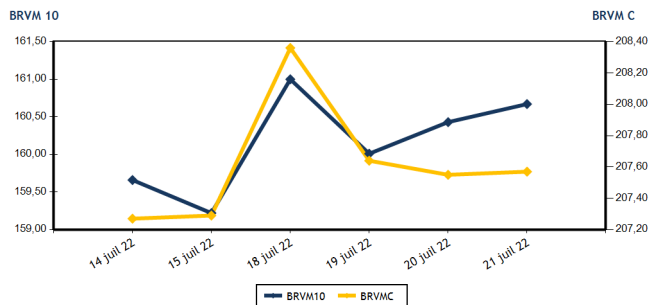

Volumes et valeurs transigés

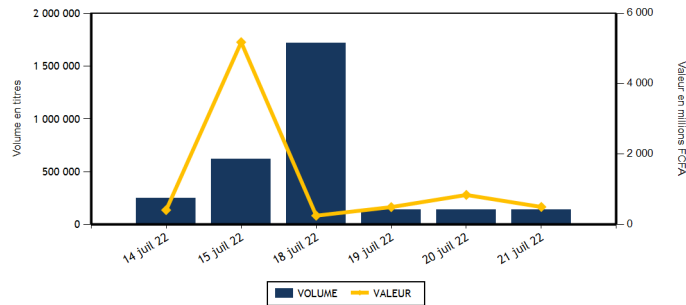

Actions	Niveau	Evol. Jour
Capitalisation boursière (FCFA)(Actions & Droits)	6 248 253 523 696	0,01 %
Volume échangé (Actions & Droits)	113 671	19,05 %
Valeur transigée (FCFA) (Actions & Droits)	237 881 676	-35,44 %
Nombre de titres transigés	43	0,00 %
Nombre de titres en hausse	12	9,09 %
Nombre de titres en baisse	9	-43,75 %
Nombre de titres inchangés	22	37,50 %

Obligations	Niveau	Evol. Jour
Capitalisation boursière (FCFA)	8 014 504 382 730	0,08 %
Volume échangé	24 404	-46,63 %
Valeur transigée (FCFA)	258 805 700	-44,92 %
Nombre de titres transigés	13	62,50 %
Nombre de titres en hausse	2	
Nombre de titres en baisse	0	-100,00 %
Nombre de titres inchangés	11	57,14 %

**PLUS FORTES HAUSES**

Titres	Cours	Evol. Jour	Evol. annuelle
CIE CI (CIEC)	2 300	7,23 %	21,37 %
VIVO ENERGY CI (SHEC)	895	5,29 %	4,07 %
SODE CI (SDCC)	5 150	0,98 %	19,91 %
BANK OF AFRICA CI (BOAC)	5 095	0,89 %	-12,98 %
SOCIETE GENERALE COTE D'IVOIRE (SGBC)	14 400	0,70 %	35,91 %

**PLUS FORTES BAISES**

Titres	Cours	Evol. Jour	Evol. annuelle
SETAO CI (STAC)	1 250	-7,41 %	71,23 %
TRACTAFRIC MOTORS CI (PRSC)	3 475	-6,71 %	-17,26 %
BICI CI (BICC)	6 000	-6,69 %	-18,92 %
SICOR CI (SICC)	7 990	-4,82 %	56,05 %
SUCRIVOIRE (SCRC)	1 055	-4,09 %	9,90 %

**INDICES SECTORIELS**

Base = 100 au 14 juin 1999	Nombre de sociétés	Valeur	Evol. Jour	Evol. annuelle	Volume	Valeur	PER moyen
BRVM - INDUSTRIE	12	114,51	0,01 %	4,00 %	6 336	23 159 290	27,32
BRVM - SERVICES PUBLICS	4	466,19	0,35 %	3,86 %	1 866	18 182 195	9,37
BRVM - FINANCES	15	77,41	-0,17 %	0,36 %	86 712	150 566 146	7,46
BRVM - TRANSPORT	2	414,49	0,58 %	-33,38 %	3 186	5 398 700	6,64
BRVM - AGRICULTURE	5	334,14	-0,22 %	37,33 %	2 095	13 024 095	6,54
BRVM - DISTRIBUTION	7	373,67	0,06 %	-8,29 %	12 853	26 771 740	29,20
BRVM - AUTRES SECTEURS	1	1 542,35	-7,41 %	71,23 %	623	779 510	15,01
BRVM - PETITES CAPITALISATIONS	-	-	-	-	-	-	-

Indicateurs	1er et 2è Comp.	BRVM PC
PER moyen du marché	8,18	
Taux de rendement moyen du marché	6,53	
Taux de rentabilité moyen du marché	6,99	
Nombre de sociétés cotées	46	
Nombre de lignes obligataires	101	
Volume moyen annuel par séance	1 202 757,00	
Valeur moyenne annuelle par séance	1 582 258 790,71	

Indicateurs	1er et 2è Comp.	BRVM PC
Ratio moyen de liquidité	6,41	
Ratio moyen de satisfaction	18,12	
Ratio moyen de tendance	282,91	
Ratio moyen de couverture	35,35	
Taux de rotation moyen du marché	0,01	
Prime de risque du marché	6,33	
Nombre de SGI participantes	29	

**Définitions**

Volume moyen annuel par séance = Valeur annuel échangé / nombre de séances  
 Valeur moyenne annuelle par séance = Valeur annuelle échangée / nombre de séances  
 Ratio moyen de liquidité = Moyenne des ratios de liquidité (Titres échangés / Volume des ordres de vente)  
 Ratio moyen de satisfaction = Moyenne des ratios de satisfaction (Titres échangés / Volume des ordres d'achat)  
 Ratio moyen de tendance = Moyenne des ratios de tendance (Volume des ordres d'achat / Volume des ordres de vente)  
 Ratio moyen de couverture = Moyenne des ratios de couverture (Volume des ordres de vente / Volume des ordres d'achat)

Taux moyen de rotation = moyenne des taux de rotation des actions cotées (volume transigé / capi flottante)  
 PER moyen du marché = moyenne des PER des actions cotées ayant un PER positif  
 Taux de rendement moyen = moyenne des taux de rendement des actions cotées ayant distribué un dividende  
 Taux de rentabilité moyen = moyenne des taux de rentabilité des actions cotées  
 Prime de risque du marché = (1 / le PER moyen du marché) - le taux de référence actuel des emprunts d'Etat



BRVM - BOURSE REGIONALE DES VALEURS MOBILIERES  
 BRVM - Société Anonyme au capital de 3.062.040.000 CFA - RC : CI - ABJ - 1997 - B - 208435 - CC : 9819725 - E  
 Siège Social : Abidjan - CÔTE D'IVOIRE. Adresse : 18, Rue Joseph ANOMA (Rue des Banques) - Abidjan  
 Tél : +225 20 32 66 85 / 86, Fax : +225 20 32 66 84, Mail : brvm@brvm.org, Site Web : www.brvm.org

**MARCHE DES ACTIONS**

Symbole	Titre	Cours Précédent	Cours du jour		Variation jour	Séance de cotation		Cours Référence	Variation de l'année précédente	Dernier dividende payé		Rdt. Net	PER
			Ouv.	Clôt.		Volume	Valeur			Montant net	Date		
<b>SECTEUR - INDUSTRIE</b>		<b>114,51</b>	<b>points</b>	<b>↑</b>	<b>0,01 %</b>								
CABC	SICABLE CI	1 110	1 145	1 115	0,45 %	71	80 695	1 115	9,85 %	133,00	2-août-21	11,93 %	164,63
FTSC	FILTISAC CI	1 300	1 300	1 300	0,00 %	203	260 480	1 300	-22,62 %	235,00	30-juil.-21	18,08 %	
NEIC	NEI-CEDA CI	710	700	710	0,00 %	501	355 700	710	13,60 %	9,00	28-juin-01		9,25
NTLC	NESTLE CI	7 185	7 190	7 185	0,00 %	2 389	17 135 705	7 185	56,03 %	363,67	30-juil.-21	5,06 %	7,46
SEMC	CROWN SIEM CI	740	740	740	0,00 %	624	461 760	740	-3,27 %	14,40	28-déc.-21	1,95 %	7,82
SIVC	AIR LIQUIDE CI	825	830	825	0,00 %	2 015	1 667 450	825	-7,82 %	63,00	29-sept.-17		
SLBC	SOLIBRA CI	145 000	145 000	145 000	0,00 %	4	580 000	145 000	-7,05 %	2 736,00	3-août-21	1,89 %	10,84
SMBC	SMB CI	7 200	7 200	7 200	0,00 %	275	1 972 350	7 200	4,35 %	810,00	15-juil.-21	11,25 %	5,97
STBC	SITAB CI	6 000	6 000	6 000	0,00 %	65	390 000	6 000	-2,91 %	445,12	21-juil.-22	7,42 %	11,34
TTRC	TRITURAF CI-Ste en Liquidation	490	SP	SP	0,00 %			490	0,00 %	1 440,00	19-juil.-02		
UNLC	UNILEVER CI	5 700	NC	NC	0,00 %			5 700	16,56 %	1 233,00	9-juil.-12		8,59
UNXC	UNIWAX CI	1 350	1 350	1 350	0,00 %	189	255 150	1 350	-32,50 %	18,00	16-juil.-21	1,33 %	20,00
<b>TOTAL</b>						<b>6 336</b>	<b>23 159 290</b>						<b>27,32</b>
<b>SECTEUR - SERVICES PUBLICS</b>		<b>466,19</b>	<b>points</b>	<b>↑</b>	<b>0,35 %</b>								
CIEC	CIE CI (v)	2 145	2 305	2 300	7,23 %	335	771 250	2 300	21,37 %	153,16	25-juil.-22	6,66 %	13,20
ONTBF	ONATEL BF	3 750	3 755	3 755	0,13 %	297	1 113 585	3 755	-4,82 %	416,58	15-juin-22	11,09 %	7,89
SDCC	SODE CI	5 100	5 150	5 150	0,98 %	166	852 310	5 150	19,91 %	337,50	27-juil.-21	6,55 %	10,65
SNTS	SONATEL SN	14 445	14 450	14 500	0,38 %	1 068	15 445 050	14 500	3,76 %	1 400,00	18-mai-22	9,66 %	5,74
<b>TOTAL</b>						<b>1 866</b>	<b>18 182 195</b>						<b>9,37</b>
<b>SECTEUR - FINANCES</b>		<b>77,41</b>	<b>points</b>	<b>↓</b>	<b>-0,17 %</b>								
BICC	BICI CI	6 430	6 440	6 000	-6,69 %	90	551 000	6 000	-18,92 %	518,00	15-juil.-22	8,63 %	10,41
BOAB	BANK OF AFRICA BN	6 100	6 135	6 100	0,00 %	162	990 370	6 100	15,09 %	546,00	25-mai-22	8,95 %	7,42
BOABF	BANK OF AFRICA BF	5 800	5 800	5 800	0,00 %	1	5 800	5 800	-6,45 %	448,00	4-mai-22	7,72 %	6,01
BOAC	BANK OF AFRICA CI	5 050	5 050	5 095	0,89 %	285	1 435 145	5 095	-12,98 %	374,00	28-avr.-22	7,34 %	6,12
BOAM	BANK OF AFRICA ML	1 580	1 620	1 590	0,63 %	176	284 520	1 590	7,07 %	271,00	15-mai-19		13,89
BOAN	BANK OF AFRICA NG	6 300	6 300	6 300	0,00 %	47	295 250	6 300	23,53 %	567,30	12-mai-22	9,00 %	8,72
BOAS	BANK OF AFRICA SENEGAL	2 495	2 495	2 495	0,00 %	65	156 475	2 495	6,17 %	161,01	1-juin-21	6,45 %	5,41
CBIBF	CORIS BANK INTERNATIONAL	9 000	8 900	9 000	0,00 %	699	5 968 500	9 000	-14,29 %	448,00	6-juil.-22	4,98 %	6,19
ECOC	ECOBANK COTE D'IVOIRE	4 445	4 445	4 450	0,11 %	3 484	14 707 765	4 450	-7,00 %	420,30	29-avr.-22	9,44 %	7,14
ETIT	ECOBANK TRANS. INCORP. TG	18	18	18	0,00 %	59 225	1 061 526	18	0,00 %	0,90	20-juin-22	5,00 %	1,68
NSBC	NSIA BANQUE COTE D'IVOIRE	5 930	5 920	5 915	-0,25 %	108	621 150	5 915	-4,37 %	77,69	27-juil.-20	1,31 %	6,17
ORGT	ORAGROUP TOGO	3 470	3 470	3 470	0,00 %	104	360 880	3 470	-17,18 %	59,52	17-juil.-20	1,72 %	12,17
SAFC	SAFCA CI	910	910	910	0,00 %	518	450 845	910	7,06 %	23,04	29-juil.-11		
SGBC	SOCIETE GENERALE COTE D'IVOIRE	14 300	14 300	14 400	0,70 %	2 961	42 747 700	14 400	35,91 %	1 004,93	10-juin-22	6,98 %	6,64
SIBC	SOCIETE IVOIRIENNE DE BANQUE	4 470	4 470	4 445	-0,56 %	18 787	80 929 220	4 445	11,54 %	405,00	30-juin-22	9,11 %	6,53
<b>TOTAL</b>						<b>86 712</b>	<b>150 566 146</b>						<b>7,46</b>
<b>SECTEUR - TRANSPORT</b>		<b>414,49</b>	<b>points</b>	<b>↑</b>	<b>0,58 %</b>								
SDSC	BOLLORE	1 690	1 695	1 700	0,59 %	3 186	5 398 700	1 700	-33,85 %	130,00	23-juin-22	7,65 %	6,64
SVOC	MOVIS CI	2 395	SP	SP	0,00 %			2 395	0,00 %	270,00	5-juil.-99		

TOTAL

3 186

5 398 700

6,64

**MARCHE DES ACTIONS**

Symbole	Titre	Cours Précédent	Cours du jour		Variation jour	Séance de cotation		Cours Référence	Variation de l'année précédente	Dernier dividende payé		Rdt. Net	PER
			Ouv.	Clôt.		Volume	Valeur			Montant net	Date		
<b>SECTEUR - AGRICULTURE</b>		<b>334,14</b>	<b>points</b>		<b>↓</b>	<b>-0,22 %</b>							
PALC	PALM CI	12 150	12 225	12 200	0,41 %	667	8 111 475	12 200	74,54 %	102,51	27-août-21	0,84 %	4,44
SCRC	SUCRIVOIRE	1 100	1 120	1 055	-4,09 %	803	858 685	1 055	9,90 %	40,50	20-août-21	3,84 %	
SICC	SICOR CI	8 395	8 150	7 990	-4,82 %	107	867 960	7 990	56,05 %	1 919,00	25-sept.-00		4,85
SOGC	SOGB CI	6 300	6 150	6 270	-0,48 %	177	1 092 975	6 270	25,40 %	541,81	21-juil.-22	8,64 %	9,20
SPHC	SAPH CI	6 250	6 200	6 245	-0,08 %	341	2 093 000	6 245	20,21 %	132,30	24-août-21	2,12 %	7,69
<b>TOTAL</b>						<b>2 095</b>	<b>13 024 095</b>						<b>6,54</b>
<b>SECTEUR - DISTRIBUTION</b>		<b>373,67</b>	<b>points</b>		<b>↑</b>	<b>0,06 %</b>							
ABJC	SERVAIR ABIDJAN CI	1 650	1 650	1 650	0,00 %	284	468 600	1 650	-5,71 %	164,96	30-sept.-19		18,89
BNBC	BERNABE CI	2 300	2 300	2 300	0,00 %	662	1 503 625	2 300	5,75 %	45,00	19-juil.-19		95,33
CFAC	CFAO MOTORS CI	870	870	870	0,00 %	723	627 510	870	-26,89 %	22,15	15-juil.-21	2,55 %	23,51
PRSC	TRACTAFRIC MOTORS CI	3 725	3 730	3 475	-6,71 %	502	1 767 950	3 475	-17,26 %	162,90	2-sept.-21	4,69 %	11,60
SHEC	VIVO ENERGY CI	850	895	895	5,29 %	851	761 645	895	4,07 %	63,90	26-nov.-20	7,14 %	26,35
TTLIC	TOTAL CI	2 200	2 200	2 200	0,00 %	4 397	9 672 560	2 200	4,76 %	109,31	27-sept.-21	4,97 %	12,43
TTLS	TOTAL SN	2 350	2 350	2 350	0,00 %	5 434	11 969 850	2 350	18,99 %	187,30	22-juil.-22	7,97 %	16,31
<b>TOTAL</b>						<b>12 853</b>	<b>26 771 740</b>						<b>29,20</b>
<b>AUTRES SECTEURS</b>		<b>1 542,35</b>	<b>points</b>		<b>↓</b>	<b>-7,41 %</b>							
STAC	SETAO CI	1 350	1 250	1 250	-7,41 %	623	779 510	1 250	71,23 %	66,15	18-juil.-22	5,29 %	15,01
<b>TOTAL</b>						<b>623</b>	<b>779 510</b>						<b>15,01</b>
<b>TOTAL - Marché des actions</b>						<b>113 671</b>	<b>237 881 676</b>						

**MARCHE DES DROITS**

Symbole	Titre	Cours Précédent	Cours du jour		Variation jour	Séance de cotation		Cours Référence	Variation depuis l'origine	Parité	Periode de négociation	
			Ouv.	Clôt.		Volume	Valeur				Début	fin
<b>TOTAL</b>												
<b>TOTAL - Marché des droits</b>												

**TROISIEME COMPARTIMENT - BRVM PETITES CAPITALISATIONS**

Symbole	Titre	Cours Précédent	Cours du jour		Variation jour	Séance de cotation		Cours Référence	Variation depuis l'origine
			Ouv.	Clôt.		Volume	Valeur		
<b>TOTAL</b>									
<b>TOTAL - 3ème Compartiment - BRVM PC</b>									

**Légende:**  
 (d) Ex-dividende (V) Variation par rapport au cours de référence  
 Cours du jour: Ouv.: Ouverture Clôt.: Clôture Moy.: Moyen  
 Mentions : NC: Non Coté Ex-c: Ex-coupon Ex-d: Ex-droit SP: Suspendu Val-T: Valeur Théorique  
 PER = Cours / BNPA selon les données disponibles Rdt. Net: Rendement net (DNPA / Cours)  
 Comp.: 1 - Premier Compartiment 2 - Second Compartiment 3 - Compartiment de croissance  
 Ratio de liquidité = Titres échangés / Volume des ordres de vente  
 : Progression de l'indice sectoriel : Stabilité de l'indice sectoriel : Recul de l'indice sectorie

MARCHE DES OBLIGATIONS

Symbole	Titre	Valeur nominale	Cours Précédent	Cours du jour	Cours Référence	Séance de cotation	Coupon couru	Coupon d'intérêt	Période	Montant net	Eché.	Type Amort
<b>OBLIGATIONS D'ETAT</b>												
EOM.01	ETAT DU MALI 6.20% 2016-2023	1 665	1 665	NC	1 665		16,69	A	103,23	23-mai-23	ACD	
EOM.02	Etat du Mali 6.50% 2017-2024	4 000	4 000	NC	4 000		65,53	A	260,00	20-avr.-23	AC	
EOM.03	ETAT DU MALI 6,50 % 2018-2025	8 000	8 000	8 000	8 000	309	2 472 000	A	650,00	5-oct.-22	AC	
EOM.04	ETAT DU MALI 6,50% 2019-2027	10 000	10 000	NC	10 000		16,03	A	650,00	12-juil.-23	AC	
EOM.05	ETAT DU MALI 6,50% 2020-2028	10 000	10 000	NC	10 000		206,58	A	650,00	27-mars-23	ACD	
EOM.06	ETAT DU MALI 6,50% 2020-2027	10 000	10 000	NC	10 000		414,93	A	650,00	30-nov.-22	AC	
EOM.07	ETAT DU MALI 6.50% 2021-2031	10 000	10 000	10 000	10 000	122	1 220 000	A	650,00	16-avr.-23	AC	
EOS.05	ETAT SENEGAL 6.50% 2013-2023	10 000	10 000	NC	10 000		310,64	S	325,00	29-juil.-22	ACD	
EOS.07	ETAT SENEGAL 6.30% 2015-2025	10 000	10 700	NC	10 700		98,38	S	317,59	25-nov.-22	ACD	
TPBF.010	TPBF 6,50% 2020 - 2028	10 000	10 700	NC	10 700		217,26	S	325,00	20-sept.-22	ACD	
TPBF.011	TPBF 6,50 % 2020-2028	10 000	10 000	NC	10 000		21,20	S	325,00	9-janv.-23	ACD	
TPBF.012	TPBF 6.50% 2021-2031	10 000	10 700	10 700	10 700	21	217 000	S	325,00	25-sept.-22	ACD	
TPBF.013	TPBF 6,50 % 2021 - 2031	10 000	10 500	NC	10 500		26,49	S	325,00	6-janv.-23	ACD	
TPBF.04	TPBF 6.50% 2017-2027	10 000	10 500	NC	10 500		304,52	S	322,33	31-juil.-22	ACD	
TPBF.05	TPBF 6,50% 2017-2024	10 000	10 700	NC	10 700		39,07	S	325,00	29-déc.-22	ACD	
TPBF.06	TPBF 6.50% 2018-2025	10 000	10 350	10 700	10 700	5	53 500	S	324,11	5-déc.-22	ACD	
TPBF.07	TPBF 6,50% 2018- 2025	10 000	10 000	NC	10 000		118,34	S	325,00	15-nov.-22	AC	
TPBF.08	TPBF 6,50% 2019-2027	10 000	10 500	NC	10 500		135,34	S	327,67	6-nov.-22	ACD	
TPBF.09	TPBF 6,50% 2019 - 2027	10 000	10 600	NC	10 600		184,70	S	325,00	8-oct.-22	ACD	
TPBJ.03	TPBJ 6,50% 2020-2028	10 000	10 000	NC	10 000		587,67	A	650,00	25-août-22	AC	
TPBJ.04	TPBJ 5,50 % 2022-2037	10 000	10 000	NC	10 000		213,97	A	550,00	1-mars-23	AC	
TPBJ.05	TPBJ 5,85 % 2022-2042	10 000	10 100	NC	10 100		227,59	A	585,00	1-mars-23	ACD	
TPCI.017	TPCI 3% 2014-2024	10 000	10 000	NC	10 000		26,23	S	150,00	19-déc.-22	ACD	
TPCI.019	TPCI 5.99% 2015-2025	10 000	10 000	10 000	10 000	67	670 000	A	599,00	14-mai-23	ACD	
TPCI.020	TPCI 5.85% 2015-2022	10 000	10 000	NC	10 000		171,02	S	292,50	5-oct.-22	ACD	
TPCI.021	TPCI 6% 2016-2028	10 000	10 000	NC	10 000		170,96	A	600,00	8-avr.-23	ACD	
TPCI.022	TPCI 5.90% 2016 - 2026	10 000	10 000	10 000	10 000	12	120 000	A	590,00	15-juin-23	ACD	
TPCI.023	TPCI 5.90% 2016-2026	10 000	10 215	NC	10 215		397,64	A	590,00	17-nov.-22	ACD	
TPCI.024	TPCI 6.25% 2017-2029	10 000	10 700	NC	10 700		191,26	S	312,50	30-sept.-22	ACD	
TPCI.025	TPCI 5,95% 2017-2024 A	10 000	10 000	NC	10 000		143,06	S	297,50	24-oct.-22	ACD	
TPCI.026	TPCI 5,95% 2017-2024 B	10 000	10 100	NC	10 100		116,41	S	297,50	10-nov.-22	ACD	
TPCI.027	TPCI 6% 2017-2025	10 000	10 250	NC	10 250		36,07	S	300,00	29-déc.-22	ACD	
TPCI.028	TPCI 6% 2018 - 2026	10 000	10 700	NC	10 700		580,27	A	600,00	2-août-22	ACD	
TPCI.029	TPCI 6% 2018-2026	10 000	10 000	NC	10 000		452,05	A	600,00	19-oct.-22	ACD	
TPCI.030	TPCI 5,95% 2018-2025	7 000	7 105	NC	7 105		43,36	S	208,82	13-déc.-22	ACD	
TPCI.031	TPCI 5,75% 2019 - 2026	10 000	10 230	NC	10 230		48,84	A	575,00	20-juin-23	ACD	
TPCI.032	TPCI 2,23% 2019-2026	10 000		NC			18,94	A	223,00	20-juin-23	ACD	
TPCI.033	TPCI 5.75% 2019-2026	8 000	8 560	NC	8 560		155,01	A	460,00	20-mars-23	ACD	
TPCI.034	TPCI 6% 2019-2029	8 750	8 750	NC	8 750		176,92	A	525,00	20-mars-23	ACD	
TPCI.035	TPCI 5,75% 2019 -2026	10 000	10 150	NC	10 150		15,75	A	575,00	11-juil.-23	ACD	
TPCI.036	TPCI 5,75% 2019- 2026	10 000	10 180	NC	10 180		526,16	A	575,00	21-août-22	ACD	
TPCI.037	TPCI 5,80% 2019-2026	10 000	10 290	NC	10 290		363,89	A	580,00	4-déc.-22	ACD	
TPCI.038	TPCI 5,75% 2019-2026	10 000	10 000	10 000	10 000	63	630 000	A	575,00	4-déc.-22	ACD	
TPCI.039	TPCI 5,75% 2019 - 2026	10 000	10 700	NC	10 700		436,37	A	575,00	17-oct.-22	ACD	
TPCI.040	TPCI 5,75% 2019-2026	10 000	10 200	NC	10 200		302,47	A	575,00	10-janv.-23	ACD	
TPCI.041	TPCI 5,80% 2020-2027	10 000	10 700	NC	10 700		227,23	A	580,00	28-févr.-23	ACD	
TPCI.042	TPCI 5,90% 2020-2030	10 000	10 500	NC	10 500		231,15	A	590,00	28-févr.-23	ACD	
TPCI.043	TPCI 5,90% 2020 - 2030	10 000	10 000	NC	10 000		143,86	A	590,00	23-avr.-23	ACD	
TPCI.044	TPCI 5,80% 2020 - 2027	10 000	10 075	NC	10 075		141,42	A	580,00	23-avr.-23	ACD	
TPCI.045	TPCI 5,80% 2020 -2027	10 000	10 000	NC	10 000		55,62	A	580,00	16-juin-23	ACD	
TPCI.046	TPCI 5,90% 2020 - 2030	10 000	10 000	NC	10 000		56,58	A	590,00	16-juin-23	ACD	
TPCI.047	TPCI 5,80% 2020 - 2027	10 000	10 250	NC	10 250		55,62	A	580,00	16-juin-23	ACD	
TPCI.048	TPCI 5,80% 2020- 2027	10 000	10 000	NC	10 000		567,29	A	580,00	29-juil.-22	ACD	
TPCI.049	TPCI 5,90% 2020- 2030	10 000	10 085	NC	10 085		577,07	A	590,00	29-juil.-22	ACD	
TPCI.050	TPCI 5,90% 2020-2030	10 000	10 000	NC	10 000		528,58	A	590,00	28-août-22	ACD	
TPCI.051	TPCI 5,80% 2020-2027	10 000	10 100	NC	10 100		464,00	A	580,00	2-oct.-22	ACD	
TPCI.052	TPCI 5,90 % 2020-2030	10 000	10 150	NC	10 150		472,00	A	590,00	2-oct.-22	ACD	
TPCI.053	TPCI 5,80% 2020-2027	10 000	10 600	NC	10 600		422,68	A	580,00	28-oct.-22	ACD	
TPCI.054	TPCI 5,90% 2020-2030	10 000	10 300	NC	10 300		429,97	A	590,00	28-oct.-22	ACD	
TPCI.055	TPCI 5,80% 2020 -2027	10 000	10 500	NC	10 500		332,11	A	580,00	24-déc.-22	ACD	

jeudi 21 juillet 2022

TPCI.056	TPCI 5,90% 2020- 2030	10 000	10 700	NC	10 700			337,84	A	590,00	24-déc.-22	ACD
TPCI.057	TPCI 5,80% 2020-2027	10 000	10 000	NC	10 000			386,14	A	580,00	20-nov.-22	ACD
TPCI.058	TPCI 5,80% 2021-2028	10 000	10 400	NC	10 400			212,93	A	580,00	9-mars-23	ACD
TPCI.059	TPCI 5,90% 2021-2031	10 000	10 500	NC	10 500			216,60	A	590,00	9-mars-23	ACD
TPCI.060	TPCI 5,80% 2021-2028	10 000	10 000	NC	10 000			689,64	A	580,00	13-mai-22	ACD
TPCI.061	TPCI 5,90% 2021-2031	10 000	10 050	NC	10 050			701,53	A	590,00	13-mai-22	ACD
TPCI.062	TPCI 5,80 % 2021 -2028	10 000	10 700	NC	10 700			613,37	A	580,00	30-juin-22	ACD
TPCI.063	TPCI 5,90% 2021 -2031	10 000	10 000	NC	10 000			630,76	A	590,00	30-juin-22	ACD
TPCI.064	TPCI 5,80 % 2021 - 2028	10 000	10 180	NC	10 180			538,68	A	580,00	16-août-22	ACD
TPCI.065	TPCI 5,90% 2021-2031	10 000	10 500	NC	10 500			475,23	A	590,00	30-sept.-22	ACD
TPCI.066	TPCI 5,90% 2021-2031	10 000	10 000	NC	10 000			417,04	A	590,00	5-nov.-22	ACD
TPCI.067	TPCI 5,90 % 2021-2036	10 000	10 200	NC	10 200			350,77	A	590,00	16-déc.-22	ACD
TPCI.068	TPCI 5,90 % 2022-2037	10 000	10 700	10 700	10 700	22 500	240 750 000	274,79	A	590,00	1-févr.-23	ACD
TPCI.069	TPCI 5,75 % 2022-2037	10 000	10 000	10 200	10 200	20	204 000	190,62	A	575,00	22-mars-23	ACD
TPCI.070	TPCI 5,75 % 2022-2037	10 000	10 000	NC	10 000			130,75	A	575,00	29-avr.-23	ACD
TPNE.01	TRESOR PUBLIC DU NIGER 6,50% 2019-2026	10 000	10 700	10 700	10 700	582	5 823 500	204,79	A	650,00	28-mars-23	ACD
TPNE.02	TRESOR PUBLIC DU NIGER 6,50% 2019 - 2026	10 000	10 700	NC	10 700			630,41	A	650,00	1-août-22	ACD
TPNE.03	TRESOR PUBLIC DU NIGER 6,5% 2020-2027	10 000	10 700	NC	10 700			632,19	A	650,00	31-juil.-22	ACD
TPNE.04	TRESOR PUBLIC DU NIGER 6,30% 2021-2031	10 000	10 700	NC	10 700			571,32	A	630,00	24-août-22	ACD
<b>TOTAL</b>						<b>23 701</b>	<b>252 160 000</b>					

**OBLIGATIONS REGIONALES**

BIDC.04	BIDC-EBID 6.10% 2017-2027	6 250	6 688	NC	6 687.50			36,56	A	381,25	16-juin-23	ACD
BIDC.05	BIDC-EBID 6,40% 2019-2026	10 000	10 700	10 700	10 700	14	143 500	15,65	S	320,00	12-janv.-23	ACD
BIDC.06	BIDC-EBID 6,50 % 2021-2028	10 000	10 700	10 700	10 700	580	5 844 000	113,97	S	327,67	18-nov.-22	ACD
CRRH.01	CRRH-UEMOA 6.10% 2012-2022	10 000	9 925	NC	9 925			266,24	S	305,00	13-août-22	AC
CRRH.02	CRRH-UEMOA 6.10% 2012-2024	10 000	10 000	NC	10 000			6,63	S	305,00	17-janv.-23	AC
CRRH.03	CRRH-UEMOA 6% 2013-2023	10 000	10 000	NC	10 000			140,98	S	300,00	26-oct.-22	AC
CRRH.04	CRRH-UEMOA 6% 2014-2024	10 000	9 975	NC	9 975			34,43	S	300,00	30-déc.-22	AC
CRRH.05	CRRH-UEMOA 5.85% 2015-2025	10 000	10 000	NC	10 000			27,25	S	294,90	4-janv.-23	AC
CRRH.06	CRRH-UEMOA 5.85% 2016-2026	10 000	10 230	NC	10 230			28,61	S	292,50	3-janv.-23	ACD
CRRH.07	CRRH-UEMOA 5.95% 2017-2029	6 250	6 250	NC	6 250			65,68	S	185,94	17-nov.-22	AC
CRRH.08	CRRH-UEMOA 5.95% 2018-2030	7 083	7 083	NC	7 083.33			34,55	S	210,73	21-déc.-22	AC
CRRH.09	CRRH-UEMOA 6.05% 2018-2033	7 667	7 667	NC	7 667			38,02	S	231,92	21-déc.-22	AC
<b>TOTAL</b>						<b>594</b>	<b>5 987 500</b>					

**OBLIGATIONS PRIVEES**

BHSN.01	DIASPORA BONDS BHS 6,25% 2019-	10 000	10 700	NC	10 700			18,84	S	315,07	10-janv.-23	ACD
FNSBC.01	FCTC NSIA BANQUE 7 % 2020-2025	6 111	6 111	NC	6 111.11			39,87	T	104,81	16-sept.-22	ACD
FTIMC.01	FCTC TEYLIMMO IMMO 7 % 2021-2028	10 000	10 200	NC	10 200			251,66	T	171,50	8-juin-22	ACD
ORGT.02	ORAGROUP SA 7,15% 2021-2028	10 000	10 400	NC	10 400			336,01	S	715,00	26-oct.-22	ACD
PADS.03	PAD 6,60% 2020-2027	10 000	10 200	NC	10 200			167,70	S	330,00	19-oct.-22	ACD
SNLC.01	SENELEC 6,50% 2018-2025	6 000	6 420	6 420	6 420	109	658 200	122,93	S	195,00	27-sept.-22	AC
SNTS.02	SONATEL 6,50% 2020-2027	10 000	10 400	NC	10 400			8,23	S	302,99	16-janv.-23	ACD
<b>TOTAL</b>						<b>109</b>	<b>658 200</b>					

**SUKUK ET TITRES ASSIMILES**

SUKCI.S2	SUKUK CI 5.75% 2016-2023	10 000	10 600	NC	10 600			217,22	S	293,89	7-sept.-22	ACD
SUKSN.S2	SUKUK SN 6% 2016-2026	10 000	10 600	NC	10 600			293,33	S	301,67	26-juil.-22	ACD
SUKTG.S1	SUKUK TG 6.5% 2016-2026	10 000	10 700	NC	10 700			316,39	S	371,86	17-août-22	ACD
<b>TOTAL</b>						<b>0</b>	<b>0</b>					

**TOTAL - Marché des obligations**

**24 404 258 805 700**

Légende :  
 (#) (\*) Ex-Coupon couru (##)Cours de référence amorti / Coupon couru Ex-c (#)Ex-marge de profits  
 Cours du jour: Ouv.: Ouverture Clôt.: Clôture Moy.: Moyen  
 Type Amort: Type d'Amortissement IF: In Fine AC: Amortissement Constant AD: Amortissement Dégressif ACD: Amortissement Constant Différé  
 Période: Périodicité de paiement des coupons A: Annuelle S: Semestrielle T: Trimestrielle  
 Eché.: Échéance de paiement des intérêts  
 Mentions: NC: Non Coté Ex-c: Ex-coupon ou Ex-droit SP: Suspendu

## INFORMATIONS

### OPERATIONS EN COURS

Emetteur	Opération
PALM CI	Paiement de dividendes de 1 236,34 F CFA net par action, le 31/08/2022
TRACTAFRIC CI	Paiement de dividendes de 175,86 F CFA net par action, le 30/08/2022
UNIWAX CI	Paiement de dividendes de 60,75 F CFA net par action, le 29/07/2022
SITAB	Paiement de dividendes de 445,117 F CFA net par action, le 21/07/2022
SOGB	Paiement de dividendes de 541,80 F CFA net par action, le 21/07/2022
TOTAL SENEGAL S.A.	Paiement de dividendes de 187,3 F CFA net par action, le 22/07/2022
CIE CI	Paiement de dividendes de 153,161 F CFA net par action, le 25/07/2022

### AVIS

Entité	N°	Nature	Objet
DC/BR	149 - 2022	Paiement de dividendes	Paiement de dividendes Exercice 2021 - TOTAL SN
DC/BR	150 - 2022	Paiement de dividendes	Paiement de dividendes Exercice 2021 - SICABLE CI

### COMMUNIQUES

Emetteur	N°	Nature	Objet
SONATEL	20220721-4	Rapport d'activités du 1er semestre	Synthesis management report june 2022 - SONATEL SN
SONATEL	20220721-3	Rapport d'activités du 1er semestre	Synthèse - Rapport de gestion juin 2022 - SONATEL SN
SONATEL	20220721-2	Rapport d'activités du 1er semestre	Financial Results -1st semester 2022 - SONATEL SN
SONATEL	20220721-1	Rapport d'activités du 1er semestre	Résultats financiers - 1er semestre 2022 - SONATEL SN
FILTISAC CI	20220721	Communiqué	Communiqué - FILTISAC CI

QUANTITES RESIDUELLES

MARCHE DES ACTIONS

Symbole	Titre	Quantité résiduelle à l'achat	Cours Achat / Vente			Quantité résiduelle à la vente	Cours de Référence
ABJC	SERVAIR ABIDJAN CI	38	1,600	/	1,650	296	1 650
BICC	BICI CI	2	6,000	/	6,400	390	6 000
BNBC	BERNABE CI	215	2,150	/	2,300	386	2 300
BOAB	BANK OF AFRICA BN	4	6,110	/	6,135	369	6 100
BOABF	BANK OF AFRICA BF	5	5,700	/	5,750	25	5 800
BOAC	BANK OF AFRICA CI	567	5,000	/	5,095	473	5 095
BOAM	BANK OF AFRICA ML	5	1,590	/	1,600	68	1 590
BOAN	BANK OF AFRICA NG	13	6,250	/	6,300	15 170	6 300
BOAS	BANK OF AFRICA SENEGAL	5 029	2,400	/	2,495	14 291	2 495
CABC	SICABLE CI	630	1,115	/	1,125	4	1 115
CBIBF	CORIS BANK INTERNATIONAL	8	9,000	/	9,100	3 237	9 000
CFAC	CFAO MOTORS CI	242	865	/	870	29 294	870
CIEC	CIE CI	114	2,295	/	2,300	244	2 300
ECOC	ECOBANK COTE D'IVOIRE	114	4,445	/	4,450	70	4 450
ETIT	ECOBANK TRANS. INCORP. TG	484 171	17	/	18	672 432	18
FTSC	FILTISAC CI	1 319	1,255	/	1,300	997	1 300
NEIC	NEI-CEDA CI	53	700	/	710	117	710
NSBC	NSIA BANQUE COTE D'IVOIRE	583	5,600	/	5,900	30	5 915
N TLC	NESTLE CI	63	7,125	/	7,185	1 149	7 185
ONTBF	ONATEL BF	102	3,730	/	3,755	13 170	3 755
ORGT	ORAGROUP TOGO	82	3,460	/	3,470	14 866	3 470
PALC	PALM CI	7	12,170	/	12,200	97	12 200
PRSC	TRACTAFRIC MOTORS CI	20	3,500	/	3,725	59	3 475
SAFC	SAFCA CI			/	910	377	910
SCRC	SUCRIVOIRE	871	1,055	/	1,115	132	1 055
SDCC	SODE CI	146	5,100	/	5,150	2 290	5 150
SDSC	BOLLORE	170	1,690	/	1,700	752	1 700
SEMC	CROWN SIEM CI	422	740	/	750	48	740
SGBC	SOCIETE GENERALE COTE D'IVOIRE	1 295	14,400	/	14,500	211	14 400
SHEC	VIVO ENERGY CI	792	850	/	895	1 411	895
SIBC	SOCIETE IVOIRIENNE DE BANQUE	61	4,300	/	4,445	704	4 445
SICC	SICOR CI	200	7,770	/	7,990	13	7 990
SIVC	AIR LIQUIDE CI	15 025	825	/	850	8 177	825
SLBC	SOLIBRA CI	39	145,000	/	149,000	4	145 000
SMBC	SMB CI	173	7,100	/	7,200	9 868	7 200
SNTS	SONATEL SN	181	14,450	/	14,500	271	14 500
SOGC	SOGB CI	16	6,150	/	6,270	371	6 270
SPHC	SAPH CI	10	6,220	/	6,245	1	6 245
STAC	SETAO CI	246	1,250	/	1,255	20	1 250
STBC	SITAB CI	100	5,950	/	6,000	1 035	6 000
SVOC	MOVIS CI			/			2 395
TTLC	TOTAL CI	5	2,170	/	2,200	2 117	2 200
TTLS	TOTAL SN	500	2,180	/	2,350	293	2 350
TTRC	TRITURAF CI-Ste en Liquidation			/			490
UNLC	UNILEVER CI	25	Marché	/			5 700
UNXC	UNIWAX CI	260	1,345	/	1,350	7 600	1 350



**QUANTITES RESIDUELLES****MARCHE DES DROITS**

Symbole	Titre	Quantité résiduelle à l'achat	Cours Achat / Vente	Quantité résiduelle à la vente	Cours de Référence
---------	-------	-------------------------------	---------------------	--------------------------------	--------------------

**TROISIEME COMPARTIMENT - BRVM PETITES CAPITALISATIONS**

Symbole	Titre	Quantité résiduelle à l'achat	Cours Achat / Vente	Quantité résiduelle à la vente	Cours de Référence
---------	-------	-------------------------------	---------------------	--------------------------------	--------------------

**QUANTITES RESIDUELLES**

**MARCHE DES OBLIGATIONS**

Symbole	Titre	Quantité résiduelle à l'achat	Cours Achat / Vente	Quantité résiduelle à la vente	Cours de Référence
BHSN.O1	DIASPORA BONDS BHS 6,25% 2019-		/ 10,600	118	10 700
FNSBC.O1	FCTC NSIA BANQUE 7 % 2020-2025		/ 6,111.11	6	6 111
FTIMC.O1	FCTC TEYLIOM IMMO 7 % 2021-2028		/ 10,500	1 635	10 200
ORGT.O2	ORAGROUP SA 7,15% 2021-2028	960	10,000 / 10,400	5 275	10 400
PADS.O3	PAD 6,60% 2020-2027		/ 10,400	580	10 200
SNLC.O1	SENELEC 6,50% 2018-2025		/		6 420
SNTS.O2	SONATEL 6,50% 2020-2027		/ 10,250	890	10 400
EOM.O1	ETAT DU MALI 6.20% 2016-2023		/		1 665
EOM.O2	Etat du Mali 6.50% 2017-2024		/		4 000
EOM.O3	ETAT DU MALI 6,50 % 2018-2025		/		8 000
EOM.O4	ETAT DU MALI 6,50% 2019-2027		/		10 000
EOM.O5	ETAT DU MALI 6,50% 2020-2028		/		10 000
EOM.O6	ETAT DU MALI 6,50% 2020-2027		/		10 000
TPNE.O4	TRESOR PUBLIC DU NIGER 6,30% 2021-2031		/ 10,700	1 930	10 700
TPCI.O68	TPCI 5,90 % 2022-2037		/		10 700
TPCI.O69	TPCI 5,75 % 2022-2037		/ 10,200	9 975	10 200
TPCI.O70	TPCI 5,75 % 2022-2037		/		10 000
TPNE.O1	TRESOR PUBLIC DU NIGER 6,50% 2019-2026		/		10 700
TPNE.O2	TRESOR PUBLIC DU NIGER 6,50% 2019 - 2026		/ 10,700	1 990	10 700
TPNE.O3	TRESOR PUBLIC DU NIGER 6,5% 2020-2027		/ 10,700	50	10 700
TPCI.O62	TPCI 5,80 % 2021 -2028		/		10 700
TPCI.O63	TPCI 5,90% 2021 -2031		/		10 000
TPCI.O64	TPCI 5,80 % 2021 - 2028		/		10 180
TPCI.O65	TPCI 5,90% 2021-2031		/		10 500
TPCI.O66	TPCI 5,90% 2021-2031		/		10 000
TPCI.O67	TPCI 5,90 % 2021-2036		/ 10,200	1	10 200
TPCI.O56	TPCI 5,90% 2020- 2030		/		10 700
TPCI.O57	TPCI 5,80% 2020-2027		/		10 000
TPCI.O58	TPCI 5,80% 2021-2028		/		10 400
TPCI.O59	TPCI 5,90% 2021-2031		/		10 500
TPCI.O60	TPCI 5,80% 2021-2028		/		10 000
TPCI.O61	TPCI 5,90% 2021-2031		/		10 050
TPCI.O50	TPCI 5,90% 2020-2030		/		10 000
TPCI.O51	TPCI 5,80% 2020-2027		/		10 100
TPCI.O52	TPCI 5,90 % 2020-2030		/ 10,150	4 990	10 150
TPCI.O53	TPCI 5,80% 2020-2027		/		10 600
TPCI.O54	TPCI 5,90% 2020-2030		/		10 300
TPCI.O55	TPCI 5,80% 2020 -2027		/		10 500
TPCI.O44	TPCI 5,80% 2020 - 2027		/		10 075
TPCI.O45	TPCI 5,80% 2020 -2027		/		10 000
TPCI.O46	TPCI 5,90% 2020 - 2030		/ 10,000	2 860	10 000
TPCI.O47	TPCI 5,80% 2020 - 2027		/		10 250
TPCI.O48	TPCI 5,80% 2020- 2027		/		10 000
TPCI.O49	TPCI 5,90% 2020- 2030		/		10 085
TPCI.O38	TPCI 5,75% 2019-2026		/ 10,150	16 997	10 000
TPCI.O39	TPCI 5,75% 2019 - 2026		/		10 700
TPCI.O40	TPCI 5,75% 2019-2026		/		10 200
TPCI.O41	TPCI 5,80% 2020-2027		/		10 700
TPCI.O42	TPCI 5,90% 2020-2030		/ 10,500	4 993	10 500

jeudi 21 juillet 2022

TPCI.O43	TPCI 5,90% 2020 - 2030			/	10,300	5 000	10 000
TPCI.O32	TPCI 2,23% 2019-2026			/			10 000
TPCI.O33	TPCI 5.75% 2019-2026			/			8 560
TPCI.O34	TPCI 6% 2019-2029			/			8 750
TPCI.O35	TPCI 5,75% 2019 -2026			/	10,200	2	10 150
TPCI.O36	TPCI 5,75% 2019- 2026			/			10 180
TPCI.O37	TPCI 5,80% 2019-2026			/			10 290
TPCI.O26	TPCI 5,95% 2017-2024 B			/			10 100
TPCI.O27	TPCI 6% 2017-2025			/			10 250
TPCI.O28	TPCI 6% 2018 - 2026			/	10,500	40	10 700
TPCI.O29	TPCI 6% 2018-2026			/			10 000
TPCI.O30	TPCI 5,95% 2018-2025			/			7 105
TPCI.O31	TPCI 5,75% 2019 - 2026			/			10 230
TPCI.O20	TPCI 5.85% 2015-2022			/			10 000
TPCI.O21	TPCI 6% 2016-2028			/	10,700	1 973	10 000
TPCI.O22	TPCI 5.90% 2016 - 2026			/			10 000
TPCI.O23	TPCI 5.90% 2016-2026			/			10 215
TPCI.O24	TPCI 6.25% 2017-2029			/			10 700
TPCI.O25	TPCI 5,95% 2017-2024 A			/			10 000
TPBF.O9	TPBF 6,50% 2019 - 2027			/			10 600
TPBJ.O3	TPBJ 6,50% 2020-2028			/			10 000
TPBJ.O4	TPBJ 5,50 % 2022-2037			/			10 000
TPBJ.O5	TPBJ 5,85 % 2022-2042			/	10,100	725	10 100
TPCI.O17	TPCI 3% 2014-2024			/			10 000
TPCI.O19	TPCI 5.99% 2015-2025			/			10 000
TPBF.O13	TPBF 6,50 % 2021 - 2031			/	10,400	75	10 500
TPBF.O4	TPBF 6.50% 2017-2027			/	10,300	11	10 500
TPBF.O5	TPBF 6,50% 2017-2024			/			10 700
TPBF.O6	TPBF 6.50% 2018-2025	2	10,000	/	10,700	8	10 700
TPBF.O7	TPBF 6,50% 2018- 2025			/			10 000
TPBF.O8	TPBF 6,50% 2019-2027			/			10 500
EOM.O7	ETAT DU MALI 6.50% 2021-2031			/	10,500	166	10 000
EOS.O5	ETAT SENEGAL 6.50% 2013-2023			/			10 000
EOS.O7	ETAT SENEGAL 6.30% 2015-2025			/	10,700	1 000	10 700
TPBF.O10	TPBF 6,50% 2020 - 2028			/			10 700
TPBF.O11	TPBF 6,50 % 2020-2028			/			10 000
TPBF.O12	TPBF 6.50% 2021-2031			/			10 700
BIDC.O4	BIDC-EBID 6.10% 2017-2027			/			6 688
BIDC.O5	BIDC-EBID 6,40% 2019-2026	14	10,000	/	10,700	5	10 700
BIDC.O6	BIDC-EBID 6,50 % 2021-2028	350	10,000	/			10 700
CRRH.O1	CRRH-UEMOA 6.10% 2012-2022			/			9 925
CRRH.O2	CRRH-UEMOA 6.10% 2012-2024			/			10 000
CRRH.O3	CRRH-UEMOA 6% 2013-2023			/			10 000
CRRH.O4	CRRH-UEMOA 6% 2014-2024			/			9 975
CRRH.O5	CRRH-UEMOA 5.85% 2015-2025			/			10 000
CRRH.O6	CRRH-UEMOA 5.85% 2016-2026			/			10 230
CRRH.O7	CRRH-UEMOA 5.95% 2017-2029			/			6 250
CRRH.O8	CRRH-UEMOA 5.95% 2018-2030			/			7 083
CRRH.O9	CRRH-UEMOA 6.05% 2018-2033			/			7 667

## SUKUK ET TITRES ASSIMILES

Symbole	Titre	Quantité résiduelle à l'achat	Cours Achat / Vente	Quantité résiduelle à la vente	Cours de Référence
SUKCI.S2	SUKUK CI 5.75% 2016-2023		/		10 600
SUKSN.S2	SUKUK SN 6% 2016-2026		/		10 600



**CALENDRIER DES ASSEMBLEES GENERALES**

**ANNEE : 2022**

Société	Nature	Date	Heure	Lieu
AIR LIQUIDE CI	Ordinaire	12/07/2022	00:00:00	Salle de conférence de la CRRAE-UMOA
SERVAIR ABIDJAN CI	Ordinaire	06/07/2022	11:00:00	Salle JEWELS de la CGECI sise à la Maison de l'Entreprise au Plateau
UNIWAX CI	Ordinaire	30/06/2022	09:00:00	Espace Latrille Events, sis à Abidjan Cocody II-Plateaux (Carrefour Duncan)
TRACTAFRIC CI	Ordinaire	30/06/2022	10:00:00	à l'hôtel AZALAI ABIDJAN
CROWN SIEM CI	Ordinaire	29/06/2022	09:00:00	siège de la CGECI, sis à la Maison de l'Entreprise, au Plateau, à l'Angle du Boulevard de la République et de l'Avenue Lamblin
SITAB	Ordinaire	28/06/2022	10:00:00	la SALLE JEWELS de la CGECI (Plateau)
BICI CI	Ordinaire	23/06/2022	10:00:00	Maison de l'Entreprise (siège du Patronat Ivoirien), Abidjan-Plateau à l'Angle du Boulevard de la République et de l'Avenue Lamblin
SUCRIVOIRE	Mixte	23/06/2022	09:30:00	VISIOCONFERENCE
SMB	Ordinaire	21/06/2022	09:30:00	amphithéâtre de la CGECI sis Abidjan-Plateau, à l'Angle du Boulevard de la République et de l'Avenue Lamblin
SODECI	Ordinaire	21/06/2022	14:00:00	VISIOCONFERENCE
PALM CI	Mixte	21/06/2022	09:30:00	VISIOCONFERENCE
CFAO MOTORS CI	Ordinaire	21/06/2022	09:00:00	siège social sis Abidjan, 117, Boulevard de Marseille
SMB	Ordinaire	21/06/2022	09:30:00	amphithéâtre de la CGECI sis Abidjan-Plateau, à l'Angle du Boulevard de la République et de l'Avenue Lamblin
SOLIBRA	Ordinaire	20/06/2022	09:00:00	espace CRISTAL 8, rue du Chevalier de Clieu Zone 4 C "Salle PLATINUM" Abidjan
CIE CI	Ordinaire	20/06/2022	08:30:00	VISIOCONFERENCE
TOTAL SENEGAL S.A.	Ordinaire	17/06/2022	10:00:00	Hôtel PULLMAN DAKAR TERANGA et par visio-conférence
FILTISAC CI	Ordinaire	16/06/2022	09:00:00	Immeuble CRRAE-UMOA sis à Abidjan Plateau (RCI)
FILTISAC CI	Ordinaire	16/06/2022	10:00:00	Immeuble CRRAE-UEMOA sis à Abidjan Plateau
TOTAL	Ordinaire	16/06/2022	10:00:00	l'Hôtel Radisson Blu, sis à Abidjan Port- Bouët, route de l'Aéroport International Félix Houphouët Boigny
SOGB	Ordinaire	15/06/2022	11:00:00	Immeuble CRRAE-UEMOA sis à Abidjan Plateau
BERNABE CI	Ordinaire	15/06/2022	10:00:00	Salle Gewels du patronat Ivoirien (CGECI) sis à Abidjan plateau, immeuble MDE 01 BP 8666 ABIDJAN
SETAO CI	Ordinaire	15/06/2022	10:00:00	Hôtel TIAMA, à ABIDJAN-Plateau
SAPH CI	Mixte	13/06/2022	09:30:00	VISIOCONFERENCE
NEI-CEDA CI	Ordinaire	10/06/2022	10:00:00	Hôtel TIAMA, à ABIDJAN-Plateau
NSBC	Ordinaire	07/06/2022	10:30:00	Espace Latrille Events, situé à Abidjan- Cocody, Deux-plateaux
BOLLORE TRANSPORT & LOGISTICS	Ordinaire	31/05/2022	10:00:00	salle Kodjo EBOUCLE du palais de la culture sis à Treichville, Avenue Christiani à Abidjan.
SAFCA CI	Mixte	27/05/2022	10:00:00	Abidjan, 1 Rue des Carrosiers, Zone 3 C (Face de SOCOCE Treichville)
ORAGROUP	Mixte	25/05/2022	10:00:00	l'Hôtel 2 Février de LOME
ECOBANK TG	Ordinaire	25/05/2022	10:00:00	Salle des Fêtes du Sofitel Abidjan Hôtel Ivoire - Côte d'Ivoire
NESTLE CI	Ordinaire	20/05/2022	10:00:00	VISIOCONFERENCE
SIB	Ordinaire	18/05/2022	09:00:00	Maison de l'Entreprise (siège du Patronat Ivoirien), Abidjan-Plateau à l'Angle du Boulevard de la République et de l'Avenue Lamblin
ONATEL BF	Ordinaire	12/05/2022	10:30:00	ROYAL BEACH HÔTEL, OUAGADOUGOU-BURKINA FASO
SGB CI	Ordinaire	06/05/2022	09:00:00	Espace Latrille Events, sis à Abidjan Commune de Cocody, aux Deux-Plateaux Boulevard Latrille
SONATEL	Mixte	28/04/2022	10:00:00	VISIOCONFERENCE, dans ses locaux situés au Technopole à Dakar
BANK OF AFRICA SN	Ordinaire	15/04/2022	09:30:00	Immeuble Elan II au 2ème Etage, Almadies, Zone 12, Route de Ngor à Dakar
BANK OF AFRICA BN	Ordinaire	13/04/2022	10:00:00	Hôtel GOLDEN TULIP à Cotonou
SICABLE	Ordinaire	07/04/2022	10:00:00	Hôtel TIAMA, à ABIDJAN
CORIS BANK INTERNATIONAL	Ordinaire	07/04/2022	09:00:00	Hôtel SOPATEL Silmandé SA, à Ouagadougou

jeudi 21 juillet 2022

ECOBANK CI	Ordinaire	05/04/2022	10:00:00	l'Hôtel Radisson Blu, sis à Abidjan Port- Bouët, route de l'Aéroport International Félix Houphouët Boigny
BANK OF AFRICA ML	Ordinaire	05/04/2022	09:30:00	Siège de la banque à l'Immeuble BANK OF AFRICA, Avenue du Mali-Quartier ACI 2000
BANK OF AFRICA CI	Ordinaire	31/03/2022	10:00:00	Salle Jewels du patronat Ivoirien (CGECI) sis à Abidjan plateau, immeuble MDE 01 BP 8666 ABIDJAN
BANK OF AFRICA NG	Ordinaire	30/03/2022	10:00:00	Centre de Formation de la BOA-NIGER (BOA-Siège)
BANK OF AFRICA BF	Ordinaire	29/03/2022	10:00:00	Salle LAICO HOTEL OUAGA 2000

# L'actualité de la BRVM sur nos plateformes digitales

## Infos BRVM

Pour recevoir les informations boursières par SMS, souscrivez :



Côte d'Ivoire : \*430#  
Bénin : \*430\*15#



Côte d'Ivoire : #139#  
Burkina Faso : \*310#



Côte d'Ivoire : \*431#  
Niger : \*512\*9#  
Togo : \*310#

## Site web

[www.brvm.org](http://www.brvm.org)



## Application Mobile

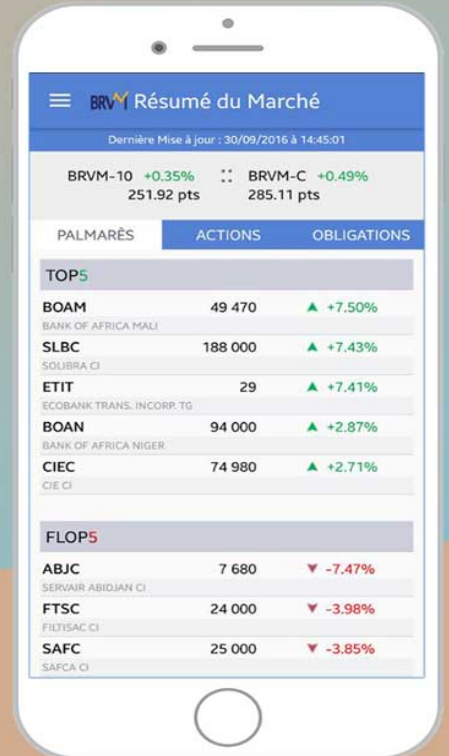

Disponible sur  
 Google play

Disponible sur  
 App Store

Nous suivre sur :

