

BRVM COMPOSITE		203,12
Variation Jour	0,05 %	↑
Variation annuelle	-0,05 %	↓

BRVM 30		101,94
Variation Jour	0,06 %	↑
Variation annuelle	1,94 %	↑

BRVM PRESTIGE		102,51
Variation Jour	0,46 %	↑
Variation annuelle	2,51 %	↑

Evolution des indices

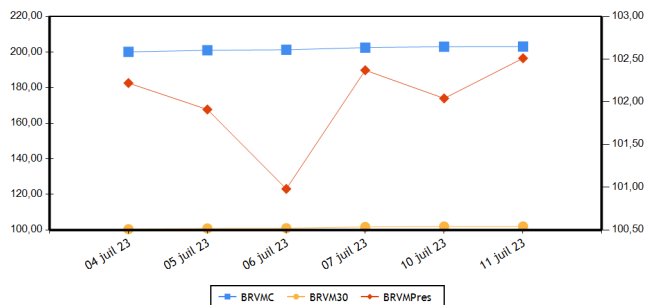

Volumes et valeurs transigés

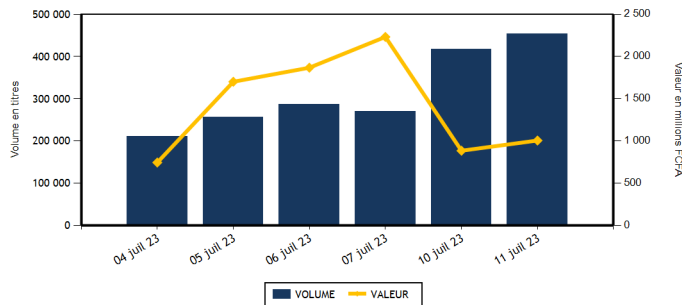

Actions	Niveau	Evol. Jour
Capitalisation boursière (FCFA)(Actions & Droits)	7 556 591 853 546	0,05 %
Volume échangé (Actions & Droits)	395 875	2,37 %
Valeur transigée (FCFA) (Actions & Droits)	457 302 538	-28,73 %
Nombre de titres transigés	43	2,38 %
Nombre de titres en hausse	16	0,00 %
Nombre de titres en baisse	18	5,88 %
Nombre de titres inchangés	9	0,00 %

Obligations	Niveau	Evol. Jour
Capitalisation boursière (FCFA)	10 141 654 749 809	-0,08 %
Volume échangé	57 243	85,80 %
Valeur transigée (FCFA)	548 200 933	125,43 %
Nombre de titres transigés	4	-20,00 %
Nombre de titres en hausse	1	0,00 %
Nombre de titres en baisse	3	200,00 %
Nombre de titres inchangés	0	-100,00 %

PLUS FORTES HAUSSES

Titres	Cours	Evol. Jour	Evol. annuelle
SICOR CI (SICC)	5 905	7,46 %	9,25 %
TOTAL SN (TTLS)	2 615	6,52 %	3,16 %
ECOBANK TRANS. INCORP. TG (ETIT)	18	5,88 %	-5,26 %
BANK OF AFRICA ML (BOAM)	1 400	4,48 %	0,00 %
TRACTAFRIC MOTORS CI (PRSC)	3 100	3,33 %	-2,97 %

PLUS FORTES BAISES

Titres	Cours	Evol. Jour	Evol. annuelle
UNIWAX CI (UNXC)	720	-4,00 %	-6,49 %
SERVAIR ABIDJAN CI (ABJC)	1 400	-3,11 %	8,11 %
SODE CI (SDCC)	4 800	-3,03 %	-12,17 %
UNILEVER CI (UNLC)	6 420	-1,98 %	-8,61 %
VIVO ENERGY CI (SHEC)	760	-1,94 %	1,33 %

INDICES PAR COMPARTIMENT

Base = 100 au 02 janvier 2023	Nombre de sociétés	Valeur	Evol. Jour	Evol. annuelle	Volume	Valeur	PER moyen
BRVM-PRESTIGE	10	102,51	0,46 %	2,51 %	334 844	183 567 733	6,21
BRVM-PRINCIPAL	36	98,08	0,03 %	-1,92 %	61 031	273 734 805	11,84

INDICES SECTORIELS

Base = 100 au 14 juin 1999	Nombre de sociétés	Valeur	Evol. Jour	Evol. annuelle	Volume	Valeur	PER moyen
BRVM - INDUSTRIE	11	98,99	-0,16 %	-5,02 %	3 745	22 834 030	29,06
BRVM - SERVICES PUBLICS	5	485,60	-0,43 %	-0,74 %	15 848	101 580 705	8,98
BRVM - FINANCES	15	79,12	0,78 %	4,78 %	330 525	127 504 928	6,26
BRVM - TRANSPORT	2	378,69	0,95 %	10,83 %	3 219	4 914 570	8,40
BRVM - AGRICULTURE	5	229,48	-0,30 %	-19,07 %	28 923	171 275 450	11,14
BRVM - DISTRIBUTION	7	363,29	-0,07 %	1,32 %	13 370	28 911 685	12,80
BRVM - AUTRES SECTEURS	1	1 418,96	0,88 %	21,05 %	245	281 170	-

Indicateurs	BRVM COMPOSITE
PER moyen du marché	9,29
Taux de rendement moyen du marché	8,11
Taux de rentabilité moyen du marché	8,81
Nombre de sociétés cotées	46
Nombre de lignes obligataires	124
Volume moyen annuel par séance	523 391,00
Valeur moyenne annuelle par séance	980 729 281,95

Indicateurs	BRVM COMPOSITE
Ratio moyen de liquidité	10,85
Ratio moyen de satisfaction	10,84
Ratio moyen de tendance	99,95
Ratio moyen de couverture	100,05
Taux de rotation moyen du marché	0,04
Prime de risque du marché	4,87
Nombre de SGI participantes	30

Définitions

Volume moyen annuel par séance = Volume annuel échangé / nombre de séances
 Valeur moyenne annuelle par séance = Valeur annuelle échangée / nombre de séances
 Ratio moyen de liquidité = Moyenne des ratios de liquidité (Titres échangés / Volume des ordres de vente)
 Ratio moyen de satisfaction = Moyenne des ratios de satisfaction (Titres échangés / Volume des ordres d'achat)
 Ratio moyen de tendance = Moyenne des ratios de tendance (Volume des ordres d'achat / Volume des ordres de vente)
 Ratio moyen de couverture = Moyenne des ratios de couverture (Volume des ordres de vente / Volume des ordres d'achat)

Taux moyen de rotation = moyenne des taux de rotation des actions cotées (volume transigé/capital flottante)
 PER moyen du marché = moyenne des PER des actions cotées ayant un PER positif
 Taux de rendement moyen = moyenne des taux de rendement des actions cotées ayant distribué un dividende
 Taux de rentabilité moyen = moyenne des taux de rentabilité des actions cotées
 Prime de risque du marché = (1 / le PER moyen du marché) - le taux de référence actuel des emprunts d'Etat

BOURSE REGIONALE DES VALEURS MOBILIERES
 Siège Social : Abidjan - Côte d'Ivoire, 18 av. Joseph Anoma
 Adresse : 01 BP 3802 Abidjan 01
 Tel : +225 20 31 55 50 / +225 20 32 66 85
 Fax : +225 20 32 66 84
 E-mail : brvm@brvm.org Site web : www.brvm.org



MARCHÉ DES ACTIONS

Sect. Act. (*)	Symbole	Titre	Cours Précédent	Cours du jour		Variation jour	Séance de cotation		Cours Référence	Variation de l'année précédente	Dernier dividende payé		Rdt. Net	PER
				Ouv.	Clôt.		Volume	Valeur			Montant net	Date		
COMPARTIMENT PRESTIGE			102,51	points										
AGR	PALC	PALM CI	10 200	10 200	10 190	-0,10 %	7 442	75 875 995	10 190	-1,88 %	1 236,34	31-août-22	12,13 %	3,78
AGR	SPHC	SAPH CI	3 015	3 015	3 000	-0,50 %	2 463	7 418 980	3 000	-39,94 %	365,40	4-août-22	12,18 %	4,59
DIS	TTLC	TOTAL CI	2 455	2 260	2 260	6,52 %	5 551	12 644 710	2 615	19,26 %	159,29	25-août-22	7,05 %	11,59
DIS	TTLS	TOTAL SN (v)	2 695	2 375	2 615	-2,97 %	1 005	2 420 075	2 615	3,16 %	241,01	13-juil.-23	9,22 %	10,05
FIN	ETIT	ECOBANK TRANS. INCORP. TG	17	17	18	5,88 %	308 863	5 277 968	18	-5,26 %	0,60	8-juin-23	3,36 %	1,42
FIN	SGBC	SOCIETE GENERALE COTE D'IVOIRE	15 500	15 500	15 500	0,00 %	1 478	22 907 000	15 500	33,56 %	1 112,43	31-mai-23	7,18 %	6,46
IND	NTLC	NESTLE CI	7 900	7 900	7 935	0,44 %	389	3 067 765	7 935	-3,76 %	856,80	2-août-22	10,80 %	10,53
IND	SMBC	SMB CI	8 390	8 390	8 400	0,12 %	1 770	14 827 340	8 400	23,53 %	720,00	24-août-22	8,57 %	6,95
SPU	ONTBF	ONATEL BF	2 670	2 670	2 620	-1,87 %	4 056	10 600 520	2 620	-18,13 %	287,88	26-juin-23	10,99 %	7,96
SPU	SNTS	SONATEL SN	15 700	15 700	15 600	-0,64 %	1 827	28 527 380	15 600	2,63 %	1 500,00	30-mai-23	9,62 %	5,59
TOTAL							334 844	183 567 733						

COMPARTIMENT PRINCIPAL			98,08	points										
AGR	SCRC	SUCRIVOIRE	535	520	530	-0,93 %	294	154 165	530	-42,70 %	40,50	20-août-21	7,64 %	
AGR	SICC	SICOR CI	5 495	5 495	5 905	7,46 %	22	121 345	5 905	9,25 %	1 919,00	25-sept.-00		29,71
AGR	SOGC	SOGB CI	4 730	4 730	4 700	-0,63 %	18 702	87 704 965	4 700	-17,11 %	541,81	21-juil.-22	11,53 %	6,49
AUT	STAC	SETAO CI	1 140	1 140	1 150	0,88 %	245	281 170	1 150	21,05 %	66,15	18-juil.-22	5,75 %	
DIS	ABJC	SERVAIR ABIDJAN CI	1 445	1 400	1 400	-3,11 %	1 394	1 951 600	1 400	8,11 %	57,73	24-août-22	4,12 %	12,04
DIS	BNBC	BERNABE CI	2 125	2 120	2 120	-0,24 %	102	216 250	2 120	6,00 %	45,00	19-juil.-19		7,76
DIS	CFAC	CFAO MOTORS CI	800	815	815	1,88 %	255	207 825	815	-12,37 %	69,47	2-août-22	8,52 %	26,71
DIS	PRSC	TRACTAFRIC MOTORS CI	3 000	3 000	3 100	3,33 %	3 395	10 190 500	3 100	-2,97 %	175,86	30-août-22	5,67 %	8,71
DIS	SHEC	VIVO ENERGY CI	775	770	760	-1,94 %	1 668	1 280 725	760	1,33 %	29,00	28-oct.-22	3,82 %	12,76
FIN	BICC	BICI CI	6 595	6 595	6 595	0,00 %	20	131 900	6 595	-3,72 %	518,00	15-juil.-22	7,85 %	8,87
FIN	BOAB	BANK OF AFRICA BN	5 870	5 870	5 900	0,51 %	3 513	20 627 695	5 900	-0,84 %	627,00	25-mai-23	10,63 %	6,25
FIN	BOABF	BANK OF AFRICA BF	6 005	6 080	6 025	0,33 %	29	175 220	6 025	15,87 %	577,00	5-mai-23	9,58 %	5,20
FIN	BOAC	BANK OF AFRICA CI	5 600	5 600	5 600	0,00 %	4 203	23 434 040	5 600	51,35 %	540,00	28-avr.-23	9,64 %	5,58
FIN	BOAM	BANK OF AFRICA ML	1 340	1 340	1 400	4,48 %	1 023	1 398 800	1 400	0,00 %	271,00	15-mai-19		10,41
FIN	BOAN	BANK OF AFRICA NG	5 870	5 870	5 875	0,09 %	259	1 504 770	5 875	1,56 %	613,80	25-mai-23	10,45 %	7,54
FIN	BOAS	BANK OF AFRICA SENEGAL	2 825	2 800	2 820	-0,18 %	1 706	4 777 020	2 820	15,10 %	187,50	1-juin-23	6,65 %	4,34
FIN	CBIBF	CORIS BANK INTERNATIONAL	8 200	8 200	8 150	-0,61 %	90	735 500	8 150	-2,86 %	525,00	6-juil.-23	6,44 %	4,62
FIN	ECOC	ECOBANK COTE D'IVOIRE	5 520	5 540	5 540	0,36 %	637	3 522 860	5 540	12,03 %	549,00	30-mai-22	9,91 %	6,84
FIN	NSBC	NSIA BANQUE COTE D'IVOIRE	5 750	5 725	5 730	-0,35 %	2 410	12 929 580	5 730	-4,10 %	363,60	7-juil.-23	6,35 %	4,38
FIN	ORGT	ORAGROUP TOGO	2 590	2 450	2 575	-0,58 %	772	1 905 780	2 575	-34,39 %	59,52	17-juil.-20	2,31 %	9,31
FIN	SAFC	SAFCA CI	760	760	770	1,32 %	60	46 150	770	-12,50 %	23,04	29-juil.-11		
FIN	SIBC	SOCIETE IVOIRIENNE DE BANQUE	5 155	5 200	5 190	0,68 %	5 462	28 130 645	5 190	13,20 %	405,00	30-juin-22	7,80 %	6,47
IND	CABC	SICABLE CI	1 085	1 085	1 090	0,46 %	325	353 670	1 090	-6,84 %	69,00	2-août-22	6,33 %	6,00
IND	FTSC	FILTISAC CI	1 100	1 100	1 100	0,00 %	90	99 000	1 100	-31,25 %	235,00	30-juil.-21	21,36 %	101,08
IND	NEIC	NEI-CEDA CI	700	NC	NC	0,00 %			700	-12,50 %	9,00	28-juin-01		7,37
IND	SEMC	CROWN SIEM CI	690	NC	NC	0,00 %			690	1,47 %	14,40	28-déc.-21	2,09 %	7,29
IND	SIVC	AIR LIQUIDE CI	570	555	560	-1,75 %	128	71 090	560	-17,04 %	63,00	29-sept.-17		12,14
IND	SLBC	SOLIBRA CI	74 000	74 000	74 000	0,00 %	3	222 000	74 000	-11,11 %	4 050,00	12-août-22	5,47 %	100,07

IND	STBC	SITAB CI	6 500	6 500	6 500	0,00 %	583	3 792 200	6 500	-5,11 %	445,12	21-juil.-22	6,85 %	10,15
IND	UNLC	UNILEVER CI	6 550	6 420	6 420	-1,98 %	12	77 040	6 420	-8,61 %	1 233,00	9-juil.-12		
IND	UNXC	UNIWAX CI	750	750	720	-4,00 %	445	323 925	720	-6,49 %	60,75	29-juil.-22	8,44 %	
SPU	CIEC	CIE CI	2 200	2 200	2 200	0,00 %	3 514	7 727 950	2 200	10,55 %	153,16	25-juil.-22	6,96 %	12,55
SPU	ORAC	ORANGE COTE D'IVOIRE	10 000	10 000	10 000	0,00 %	4 545	45 425 705	10 000	-2,06 %	752,76	15-juin-23	7,53 %	9,82
SPU	SDCC	SODE CI	4 950	4 910	4 800	-3,03 %	1 906	9 299 150	4 800	-12,17 %	432,00	21-oct.-22	9,00 %	8,99
TRP	SDSC	BOLLORE	1 535	1 535	1 550	0,98 %	3 219	4 914 570	1 550	11,11 %	130,00	23-juin-22	8,39 %	8,40
TRP	SVOC	MOVIS CI	2 395	SP	SP	0,00 %			2 395	0,00 %	270,00	5-juil.-99		
TOTAL							61 031	273 734 805						

TOTAL
TOTAL - Marché des actions

395 875 457 302 538

Secteurs d'activités (*) : AGR = Agriculture, AUT = Autres Secteurs, DIS = Distribution, FIN = Finances, IND = Industrie, TRP = Transport, SPU = Services Publics

MARCHE DES DROITS

Symbole	Titre	Cours Précédent	Cours du jour		Variation jour	Séance de cotation		Cours Référence	Variation depuis l'origine	Parité	Periode de négociation	
			Ouv.	Clôt.		Volume	Valeur				Début	fin

TOTAL
TOTAL - Marché des droits
Légende:

(d) Ex-dividende (V) Variation par rapport au cours de référence

Cours du jour: Ouv.: Ouverture Clôt.: Clôture Moy.: Moyen

Mentions : NC: Non Coté Ex-c: Ex-coupon Ex-d: Ex-droit SP: Suspendu Val-T: Valeur Théorique

PER = Cours / BNPA selon les données disponibles Rdt. Net: Rendement net (DNPA / Cours)

Comp.: 1 - Premier Compartiment 2 - Second Compartiment 3 - Compartiment de croissance

Ratio de liquidité = Titres échangés / Volume des ordres de vente

: Progression de l'indice sectoriel : Stabilité de l'indice sectoriel : Recul de l'indice sectoriel

MARCHE DES OBLIGATIONS

Symbole	Titre	Valeur nominale	Cours Précédent	Cours du jour	Cours Référence	Séance de cotation		Coupon couru	Coupon d'intérêt			Type Amort
						Volume	Valeur		Période	Montant net	Eché.	
OBLIGATIONS D'ETAT												
EOM.O10	ETAT DU MALI 6,20 % 2022-2029	10 000	10 000	NC	10 000			363,51	A	620,00	9-déc.-23	ACD
EOM.O11	ETAT DU MALI 6,40 % 2023-2030	10 000	10 000	NC	10 000			166,12	A	640,00	7-avr.-24	ACD
EOM.O2	Etat du Mali 6.50% 2017-2024	2 000	2 000	NC	2 000			29,13	A	130,00	20-avr.-24	AC
EOM.O3	ETAT DU MALI 6,50 % 2018-2025	6 000	6 000	NC	6 000			397,48	A	520,00	5-oct.-23	AC
EOM.O4	ETAT DU MALI 6,50% 2019-2027	10 000	10 000	NC	10 000			648,22	A	650,00	12-juil.-23	AC
EOM.O5	ETAT DU MALI 6,50% 2020-2028	10 000	9 999	NC	9 999			188,25	A	650,00	27-mars-24	ACD
EOM.O6	ETAT DU MALI 6,50% 2020-2027	10 000	10 000	NC	10 000			397,12	A	650,00	30-nov.-23	AC
EOM.O7	ETAT DU MALI 6.50% 2021-2031	10 000	10 000	9 850	9 850	895	8 815 750	152,73	A	650,00	16-avr.-24	AC
EOM.O8	ETAT DU MALI 6,20 % 2022-2032	10 000	10 000	NC	10 000			521,48	A	620,00	7-sept.-23	ACD
EOM.O9	ETAT DU MALI 6,30% 2022-2032	10 000	9 900	NC	9 900			369,37	A	630,00	9-déc.-23	ACD
EOS.O5	ETAT SENEGAL 6.50% 2013-2023	10 000	10 350	NC	10 350			292,68	S	325,00	29-juil.-23	ACD
EOS.O7	ETAT SENEGAL 6.30% 2015-2025	10 000	10 500	NC	10 500			81,12	S	317,59	25-nov.-23	ACD
EOS.O8	ETAT DU SENEGAL 5,95% 2022-2034	10 000	10 000	NC	10 000			316,25	A	595,00	29-déc.-23	ACD
TPBF.O10	TPBF 6,50% 2020 - 2028	8 333	8 667	NC	8 666.67			166,32	S	270,83	20-sept.-23	ACD
TPBF.O11	TPBF 6,50 % 2020-2028	8 334	8 334	NC	8 334			2,94	S	270,86	9-janv.-24	ACD
TPBF.O12	TPBF 6.50% 2021-2031	10 000	10 700	NC	10 700			190,76	S	325,00	25-sept.-23	ACD
TPBF.O13	TPBF 6,50 % 2021 - 2031	10 000	10 000	NC	10 000			8,83	S	325,00	6-janv.-24	ACD
TPBF.O14	TPBF 6,30% 2022-2034	10 000	10 500	NC	10 500			225,98	S	315,00	1-sept.-23	ACD
TPBF.O15	ETAT DU BURKINA 6,30 % 2022-2	10 000	9 990	NC	9 990			414,20	S	315,00	15-mai-23	ACD
TPBF.O16	ETAT DU BURKINA 6% 2023-2028	10 000	10 000	NC	10 000			301,66	S	300,00	10-juil.-23	ACD
TPBF.O4	TPBF 6.50% 2017-2027	10 000	10 000	NC	10 000			286,71	S	322,33	31-juil.-23	ACD
TPBF.O5	TPBF 6,50% 2017-2024	10 000	10 000	NC	10 000			21,31	S	325,00	29-déc.-23	ACD
TPBF.O6	TPBF 6.50% 2018-2025	10 000	10 503	NC	10 503			64,11	S	325,89	5-déc.-23	ACD
TPBF.O7	TPBF 6,50% 2018- 2025	10 000	9 900	NC	9 900			100,68	S	325,00	15-nov.-23	AC
TPBF.O8	TPBF 6,50% 2019-2027	10 000	10 000	NC	10 000			117,53	S	327,67	6-nov.-23	ACD
TPBF.O9	TPBF 6,50% 2019 - 2027	10 000	10 000	NC	10 000			166,94	S	325,00	8-oct.-23	ACD
TPBJ.O3	TPBJ 6,50% 2020-2028	10 000	10 000	NC	10 000			569,86	A	650,00	25-août-23	AC
TPBJ.O4	TPBJ 5,50 % 2022-2037	10 000	10 000	NC	10 000			198,36	A	550,00	1-mars-24	AC
TPBJ.O5	TPBJ 5,85 % 2022-2042	10 000	9 999	NC	9 999			210,98	A	585,00	1-mars-24	ACD
TPBJ.O6	TPBJ 5,75% 2022-2037	10 000	10 000	NC	10 000			548,22	A	575,00	28-juil.-23	ACD
TPBJ.O7	TPBJ 5,70% 2023-2030	10 000	10 000	NC	10 000			186,89	A	570,00	13-mars-24	AC
TPBJ.O8	TPBJ 6,20% 2023-2038	10 000	10 000	NC	10 000			203,28	A	620,00	13-mars-24	AC
TPCI.O17	TPCI 3% 2014-2024	10 000	10 000	NC	10 000			18,03	S	150,00	19-déc.-23	ACD
TPCI.O19	TPCI 5.99% 2015-2025	10 000	10 400	NC	10 400			94,92	A	599,00	14-mai-24	ACD
TPCI.O21	TPCI 6% 2016-2028	10 000	10 000	NC	10 000			154,10	A	600,00	8-avr.-24	ACD
TPCI.O22	TPCI 5.90% 2016 - 2026	10 000	9 600	NC	9 600			41,91	A	590,00	15-juin-24	ACD
TPCI.O23	TPCI 5.90% 2016-2026	10 000	10 000	NC	10 000			381,48	A	590,00	17-nov.-23	ACD
TPCI.O24	TPCI 6.25% 2017-2029	10 000	9 970	NC	9 970			174,18	S	312,50	30-sept.-23	ACD
TPCI.O25	TPCI 5,95% 2017-2024 A	10 000	10 000	NC	10 000			126,80	S	297,50	24-oct.-23	ACD
TPCI.O26	TPCI 5,95% 2017-2024 B	10 000	10 000	NC	10 000			100,24	S	297,50	10-nov.-23	ACD
TPCI.O27	TPCI 6% 2017-2025	10 000	10 250	NC	10 250			19,67	S	300,00	29-déc.-23	ACD
TPCI.O28	TPCI 6% 2018 - 2026	10 000	10 100	NC	10 100			563,84	A	600,00	2-août-23	ACD
TPCI.O29	TPCI 6% 2018-2026	10 000	9 970	NC	9 970			435,62	A	600,00	19-oct.-23	ACD
TPCI.O30	TPCI 5,95% 2018-2025	5 000	4 988	NC	4 987.50			22,82	S	149,16	13-déc.-23	ACD
TPCI.O31	TPCI 5,75% 2019 - 2026	10 000	10 230	NC	10 230			32,99	A	575,00	20-juin-24	ACD
TPCI.O32	TPCI 2,23% 2019-2026	10 000		NC				12,80	A	223,00	20-juin-24	ACD
TPCI.O33	TPCI 5.75% 2019-2026	6 000	6 480	NC	6 480			106,52	A	345,00	20-mars-24	ACD
TPCI.O34	TPCI 6% 2019-2029	7 500	7 500	NC	7 500			138,93	A	450,00	20-mars-24	ACD
TPCI.O35	TPCI 5,75% 2019 -2026	10 000	10 250	NC	10 250			575,00	A	575,00	11-juil.-23	ACD
TPCI.O36	TPCI 5,75% 2019- 2026	10 000	10 035	9 800	9 800	50 000	490 000 000	510,41	A	575,00	21-août-23	ACD
TPCI.O37	TPCI 5,80% 2019-2026	8 000	7 850	NC	7 850.40			278,40	A	464,00	4-déc.-23	ACD
TPCI.O38	TPCI 5,75% 2019-2026	8 000	8 080	NC	8 080			276,00	A	460,00	4-déc.-23	ACD
TPCI.O39	TPCI 5,75% 2019 - 2026	8 000	8 560	NC	8 560			336,49	A	460,00	17-oct.-23	ACD
TPCI.O40	TPCI 5,75% 2019-2026	8 000	8 160	NC	8 160			229,37	A	460,00	10-janv.-24	ACD
TPCI.O41	TPCI 5,80% 2020-2027	10 000	10 750	NC	10 750			210,77	A	580,00	29-févr.-24	ACD
TPCI.O42	TPCI 5,90% 2020-2030	10 000	10 100	NC	10 100			214,40	A	590,00	29-févr.-24	ACD
TPCI.O43	TPCI 5,90% 2020 - 2030	10 000	10 000	NC	10 000			127,35	A	590,00	23-avr.-24	ACD
TPCI.O44	TPCI 5,80% 2020 - 2027	10 000	10 095	NC	10 095			125,19	A	580,00	23-avr.-24	ACD
TPCI.O45	TPCI 5,80% 2020 -2027	8 000	8 000	NC	8 000			31,69	A	464,00	16-juin-24	ACD
TPCI.O46	TPCI 5,90% 2020 - 2030	8 750	8 925	NC	8 925			35,26	A	516,25	16-juin-24	ACD
TPCI.O47	TPCI 5,80% 2020 - 2027	8 000	8 200	NC	8 200			31,69	A	464,00	16-juin-24	ACD
TPCI.O48	TPCI 5,80% 2020- 2027	10 000	9 900	NC	9 900			551,40	A	580,00	29-juil.-23	ACD

TPCI.049	TPCI 5,90% 2020- 2030	10 000	10 085	NC	10 085		560,90	A	590,00	29-juil.-23	ACD
TPCI.050	TPCI 5,90% 2020-2030	10 000	10 000	NC	10 000		512,41	A	590,00	28-août-23	ACD
TPCI.051	TPCI 5,80% 2020-2027	10 000	10 000	NC	10 000		448,11	A	580,00	2-oct.-23	ACD
TPCI.052	TPCI 5,90 % 2020-2030	10 000	10 300	NC	10 300		455,84	A	590,00	2-oct.-23	ACD
TPCI.053	TPCI 5,80% 2020-2027	10 000	10 600	NC	10 600		406,79	A	580,00	28-oct.-23	ACD
TPCI.054	TPCI 5,90% 2020-2030	10 000	10 000	NC	10 000		413,81	A	590,00	28-oct.-23	ACD
TPCI.055	TPCI 5,80% 2020 -2027	10 000	10 500	NC	10 500		316,22	A	580,00	24-déc.-23	ACD
TPCI.056	TPCI 5,90% 2020- 2030	10 000	10 800	NC	10 800		321,67	A	590,00	24-déc.-23	ACD
TPCI.057	TPCI 5,80% 2020-2027	10 000	10 000	NC	10 000		370,25	A	580,00	20-nov.-23	ACD
TPCI.058	TPCI 5,80% 2021-2028	10 000	10 100	10 150	10 150	5	50 750	A	580,00	9-mars-24	ACD
TPCI.059	TPCI 5,90% 2021-2031	10 000	10 350	NC	10 350		199,89	A	590,00	9-mars-24	ACD
TPCI.060	TPCI 5,80% 2021-2028	10 000	10 050	NC	10 050		673,75	A	580,00	13-mai-23	ACD
TPCI.061	TPCI 5,90% 2021-2031	10 000	10 050	NC	10 050		685,37	A	590,00	13-mai-23	ACD
TPCI.062	TPCI 5,80 % 2021 -2028	10 000	10 800	NC	10 800		17,43	A	580,00	30-juin-24	ACD
TPCI.063	TPCI 5,90% 2021 -2031	10 000	10 000	NC	10 000		17,73	A	590,00	30-juin-24	ACD
TPCI.064	TPCI 5,80 % 2021 - 2028	10 000	10 180	NC	10 180		522,79	A	580,00	16-août-23	ACD
TPCI.065	TPCI 5,90% 2021-2031	10 000	10 700	NC	10 700		459,07	A	590,00	30-sept.-23	ACD
TPCI.066	TPCI 5,90% 2021-2031	10 000	9 950	NC	9 950		400,88	A	590,00	5-nov.-23	ACD
TPCI.067	TPCI 5,90 % 2021-2036	10 000	10 400	NC	10 400		334,60	A	590,00	16-déc.-23	ACD
TPCI.068	TPCI 5,90 % 2022-2037	10 000	10 000	NC	10 000		258,63	A	590,00	1-févr.-24	ACD
TPCI.069	TPCI 5,75 % 2022-2037	10 000	10 000	NC	10 000		174,39	A	575,00	22-mars-24	ACD
TPCI.070	TPCI 5,75 % 2022-2037	10 000	10 100	NC	10 100		690,00	A	575,00	29-avr.-23	ACD
TPCI.071	TPCI 5,65% 2022-2032	10 000	10 150	NC	10 150		40,14	A	565,00	15-juin-24	ACD
TPCI.072	TPCI 5,65% 2022-2029	10 000	10 000	NC	10 000		537,14	A	565,00	29-juil.-23	ACD
TPCI.073	TPCI 5,75% 2022-2032	10 000	10 000	NC	10 000		546,64	A	575,00	29-juil.-23	ACD
TPCI.074	TPCI 5,85% 2022-2042	10 000	10 000	NC	10 000		556,15	A	585,00	29-juil.-23	ACD
TPCI.075	TPCI 5,65% 2022-2029	10 000	10 000	NC	10 000		428,78	A	565,00	7-oct.-23	ACD
TPCI.076	TPCI 5,75% 2022-2032	10 000	10 000	NC	10 000		436,37	A	575,00	7-oct.-23	ACD
TPCI.077	TPCI (TAUX DE BASE + SPREAD) % 2022-2029	10 000	10 000	NC	10 000		215,06	T	127,60	11-mai-23	ACD
TPCI.078	TPCI 5,65% 2022-2029	10 000	10 000	NC	10 000		325,07	A	565,00	13-déc.-23	ACD
TPCI.079	TPCI 5,75% 2023-2030	10 000	9 992	NC	9 992		209,52	A	575,00	28-févr.-24	ACD
TPNE.01	TRESOR PUBLIC DU NIGER 6,50% 2019-2026	10 000	10 000	NC	10 000		186,48	A	650,00	28-mars-24	ACD
TPNE.02	TRESOR PUBLIC DU NIGER 6,50% 2019 - 2026	10 000	10 000	NC	10 000		612,60	A	650,00	1-août-23	ACD
TPNE.03	TRESOR PUBLIC DU NIGER 6,5% 2020-2027	10 000	10 170	NC	10 170		614,38	A	650,00	31-juil.-23	ACD
TPNE.04	TRESOR PUBLIC DU NIGER 6,30% 2021-2031	10 000	9 998	NC	9 998		554,05	A	630,00	24-août-23	ACD
TPNE.05	TPNE 6,15 % 2022-2034	10 000	10 550	NC	10 550		63,85	A	615,00	3-juin-24	ACD
TPNE.06	TRESOR PUBLIC DU NIGER 6,15% 2022 - 2034	10 000	10 000	NC	10 000		352,15	A	615,00	14-déc.-23	ACD
TPTG.02	TPTG 6% 2022-2037	10 000	10 000	NC	10 000		389,59	A	600,00	16-nov.-23	ACD
TOTAL						50 900	498 866 500				

OBLIGATIONS REGIONALES

BIDC.04	BIDC-EBID 6,10% 2017-2027	5 000	5 000	NC	5 000		20,83	A	305,00	16-juin-24	ACD
BIDC.05	BIDC-EBID 6,40% 2019-2026	10 000	10 000	NC	10 000		318,23	S	320,00	12-juil.-23	ACD
BIDC.06	BIDC-EBID 6,50 % 2021-2028	10 000	10 000	NC	10 000		96,16	S	327,67	18-nov.-23	ACD
BIDC.07	BIDC-EBID 5,90% 2022-2029	10 000	10 250	NC	10 250		51,73	S	295,81	9-déc.-23	ACD
CRRH.010	CRRH-UEMOA 6,10% 2022-2037	10 000	10 000	NC	10 000		532,49	S	610,00	3-août-23	AC
CRRH.02	CRRH-UEMOA 6,10% 2012-2024	10 000	10 000	NC	10 000		294,89	S	305,00	17-juil.-23	AC
CRRH.03	CRRH-UEMOA 6% 2013-2023	10 000	10 000	NC	10 000		124,59	S	300,00	26-oct.-23	AC
CRRH.04	CRRH-UEMOA 6% 2014-2024	10 000	10 000	NC	10 000		18,03	S	300,00	30-déc.-23	AC
CRRH.05	CRRH-UEMOA 5,85% 2015-2025	10 000	9 999	NC	9 999		11,19	S	294,10	4-janv.-24	AC
CRRH.06	CRRH-UEMOA 5,85% 2016-2026	10 000	10 230	NC	10 230		12,72	S	292,50	3-janv.-24	ACD
CRRH.07	CRRH-UEMOA 5,95% 2017-2029	5 417	5 417	NC	5 417		48,17	S	161,15	17-nov.-23	AC
CRRH.08	CRRH-UEMOA 5,95% 2018-2030	6 250	6 250	NC	6 250		20,32	S	185,94	21-déc.-23	AC
CRRH.09	CRRH-UEMOA 6,05% 2018-2033	7 000	7 000	NC	7 000		23,14	S	211,75	21-déc.-23	AC
TOTAL						0	0				

OBLIGATIONS PRIVEES

Code	Titre	Montant	Montant	Statut	Montant	Montant	Montant	Montant	Montant	Montant	Montant	Montant
BHSN.O1	DIASPORA BONDS BHS 6,25% 2019-	10 000	10 000	NC	10 000			1,71	S	314,21	10-janv.-24	ACD
FNSBC.O1	FCTC NSIA BANQUE 7 % 2020-2025	3 889	3 889	NC	3 888.88			18,12	T	66,69	16-sept.-23	ACD
FORBT.O1	FCTC ORABANK 7 % 2021-2026	7 778	8 322	7 777	7 777.78	6 343	49 334 433	18,85	T	133,39	28-sept.-23	ACD
FTIMC.O1	FCTC TEYLIOM IMMO 7 % 2021-2028	8 333	8 333	NC	8 333.33			51,26	T	142,92	8-sept.-23	ACD
ORGT.O2	ORAGROUP SA 7,15% 2021-2028	10 000	10 500	NC	10 500			148,47	S	357,50	26-oct.-23	ACD
PADS.O3	PAD 6,60% 2020-2027	9 000	9 000	NC	9 000			134,70	S	297,00	19-oct.-23	ACD
SNLC.O1	SENELEC 6,50% 2018-2025	4 000	4 000	NC	4 000			74,89	S	130,00	27-sept.-23	AC
SNTS.O2	SONATEL 6,50% 2020-2027	9 000	9 000	NC	9 000			265,16	S	272,69	16-juil.-23	ACD
TOTAL						6 343	49 334 433					

SUKUK ET TITRES ASSIMILES

SUKCI.S2	SUKUK CI 5.75% 2016-2023	10 000	10 800	NC	10 800			201,25	S	293,89	7-sept.-23	ACD
SUKSN.S2	SUKUK SN 6% 2016-2026	10 000	10 750	NC	10 750			276,67	S	301,67	26-juil.-23	ACD
SUKTG.S1	SUKUK TG 6.5% 2016-2026	10 000	10 000	NC	10 000			295,85	S	371,86	17-août-23	ACD
TOTAL						0	0					
TOTAL - Marché des obligations						57 243	548 200 933					

Légende :
 (#) (*) Ex-Coupon couru (##)Cours de référence amorti / Coupon couru Ex-c (#)Ex-marge de profits
 Cours du jour: Ouv.: Ouverture Clôt.: Clôture Moy.: Moyen
 Type Amort: Type d'Amortissement IF: In Fine AC: Amortissement Constant AD: Amortissement Dégressif ACD: Amortissement Constant Différé
 Période: Périodicité de paiement des coupons A: Annuelle S: Semestrielle T: Trimestrielle
 Eché.: Échéance de paiement des intérêts
 Mentions: NC: Non Coté Ex-c: Ex-coupon ou Ex-droit SP: Suspendu

INFORMATIONS
OPERATIONS EN COURS

Emetteur	Opération
PALM CI	Paiement de dividendes de 1 213,632 F CFA net par action, le 19/07/2023

AVIS

Entité	N°	Nature	Objet
AMF-UMOA	Décision N° PAMF-UMOA/2023/055	Décision AMF-UMOA	Approbation du changement de dénomination de catégorie et visa du prospectus du FCP TRESO MONEA agréé en qualité d'OPCVM sur le MFR de l'UMOA

COMMUNIQUES

Emetteur	N°	Nature	Objet
SICOR	20230711-3	Communiqué-Avis de Convocation	Prorogation - Assemblée Générale - Exercice 2022 - SICOR
SICOR	20230711-2	Communiqué-Avis de Convocation	Prorogation - Assemblée Générale - Exercice 2021 - SICOR
SICOR	20230711-1	Communiqué-Avis de Convocation	Prorogation - Assemblée Générale - Exercice 2020 - SICOR
SICOR	20230711-7	Pouvoir	Pouvoir - Assemblée Générale - Exercice 2021 - SICOR
SICOR	20230711-6	Pouvoir	Pouvoir - Assemblée Générale - Exercice 2020 - SICOR
SICOR	20230711-5	Projet de Résolutions	Projet de résolution - Assemblée Générale - Exercice 2021 - SICOR
SICOR	20230711-4	Projet de Résolutions	Projet de résolution - Assemblée Générale - Exercice 2020 - SICOR
SICOR	20230711	Communiqué-Avis de Convocation	Avis de convocation - Assemblée Générale Ordinaire - SICOR

QUANTITES RESIDUELLES
MARCHE DES ACTIONS

Symbole	Titre	Quantité résiduelle à l'achat	Cours Achat / Vente			Quantité résiduelle à la vente	Cours de Référence
ABJC	SERVAIR ABIDJAN CI	35	1,380	/	1,400	364	1 400
BICC	BICI CI	75	6,450	/	6,595	2 518	6 595
BNBC	BERNABE CI	840	2,095	/	2,100	62	2 120
BOAB	BANK OF AFRICA BN	112	5,870	/	5,900	4 788	5 900
BOABF	BANK OF AFRICA BF	197	6,005	/	6,025	80	6 025
BOAC	BANK OF AFRICA CI	165	5,550	/	5,600	213	5 600
BOAM	BANK OF AFRICA ML	3	1,360	/	1,395	5	1 400
BOAN	BANK OF AFRICA NG	100	5,755	/	5,875	3 425	5 875
BOAS	BANK OF AFRICA SENEGAL	1 687	2,790	/	2,820	508	2 820
CABC	SICABLE CI	50	1,050	/	1,085	338	1 090
CBIBF	CORIS BANK INTERNATIONAL	45	8,050	/	8,195	210	8 150
CFAC	CFAO MOTORS CI	500	810	/	815	16	815
CIEC	CIE CI	100	2,150	/	2,200	2 227	2 200
ECOC	ECOBANK COTE D'IVOIRE	184	5,520	/	5,540	1 743	5 540
ETIT	ECOBANK TRANS. INCORP. TG	861 071	17	/	18	3 165 128	18
FTSC	FILTISAC CI	57	1,100	/	1,150	37	1 100
NEIC	NEI-CEDA CI			/	695	280	700
NSBC	NSIA BANQUE COTE D'IVOIRE	200	5,370	/	5,730	18	5 730
NTLC	NESTLE CI	346	7,810	/	7,900	10	7 935
ONTBF	ONATEL BF	5	2,610	/	2,620	1 312	2 620
ORAC	ORANGE COTE D'IVOIRE	880	10,000	/	10,005	66	10 000
ORGT	ORAGROUP TOGO	52	2,455	/	2,575	433	2 575
PALC	PALM CI	486	10,005	/	10,190	37	10 190
PRSC	TRACTAFRIC MOTORS CI	1 132	3,000	/	3,100	69	3 100
SAFC	SAFCA CI	49	740	/	770	105	770
SCRC	SUCRIVOIRE	69	525	/	535	744	530
SDCC	SODE CI	380	4,750	/	4,800	599	4 800
SDSC	BOLLORE	520	1,450	/	1,500	1 010	1 550
SEMC	CROWN SIEM CI	815	650	/	680	1 712	690
SGBC	SOCIETE GENERALE COTE D'IVOIRE	255	15,400	/	15,500	323	15 500
SHEC	VIVO ENERGY CI	14	755	/	760	623	760
SIBC	SOCIETE IVOIRIENNE DE BANQUE	25	5,115	/	5,190	408	5 190
SICC	SICOR CI	8	5,495	/	5,905	1 042	5 905
SIVC	AIR LIQUIDE CI	990	560	/	570	48	560
SLBC	SOLIBRA CI	2	68,450	/	74,000	36	74 000
SMBC	SMB CI	26	8,390	/	8,400	3 694	8 400
SNTS	SONATEL SN	2 366	15,530	/	15,600	566	15 600
SOGC	SOGB CI	3	4,695	/	4,700	1 124	4 700
SPHC	SAPH CI	110	2,950	/	3,000	1 057	3 000
STAC	SETAO CI			/	Marché	100	1 150
STBC	SITAB CI	37	6,500	/	6,675	275	6 500
SVOC	MOVIS CI			/			2 395
TTLC	TOTAL CI	422	2,260	/	2,290	1 010	2 260
TTLS	TOTAL SN	7	2,600	/	2,615	1 163	2 615
UNLC	UNILEVER CI			/	6,420	175	6 420
UNXC	UNIWAX CI	100	705	/	720	795	720

QUANTITES RESIDUELLES

MARCHE DES DROITS

Symbole	Titre	Quantité résiduelle à l'achat	Cours Achat / Vente	Quantité résiduelle à la vente	Cours de Référence
---------	-------	-------------------------------	---------------------	--------------------------------	--------------------

QUANTITES RESIDUELLES
MARCHE DES OBLIGATIONS

Symbole	Titre	Quantité résiduelle à l'achat	Cours Achat / Vente	Quantité résiduelle à la vente	Cours de Référence
BHSN.O1	DIASPORA BONDS BHS 6,25% 2019-		/		10 000
FNSBC.O1	FCTC NSIA BANQUE 7 % 2020-2025	94	3,888.88 /		3 889
FORBT.O1	FCTC ORABANK 7 % 2021-2026		/ 8,322.22	75 492	7 778
FTIMC.O1	FCTC TEYLIM IMMO 7 % 2021-2028		/ 8,916.67	29 870	8 333
ORGT.O2	ORAGROUP SA 7,15% 2021-2028		/ 10,000	16	10 500
PADS.O3	PAD 6,60% 2020-2027	189	9,000 /		9 000
SNLC.O1	SENELEC 6,50% 2018-2025		/		4 000
SNTS.O2	SONATEL 6,50% 2020-2027		/		9 000
EOM.O10	ETAT DU MALI 6,20 % 2022-2029		/ 10,000	77	10 000
EOM.O11	ETAT DU MALI 6,40 % 2023-2030		/		10 000
EOM.O2	Etat du Mali 6.50% 2017-2024		/		2 000
EOM.O3	ETAT DU MALI 6,50 % 2018-2025		/		6 000
EOM.O4	ETAT DU MALI 6,50% 2019-2027		/ 7,920	200	10 000
EOM.O5	ETAT DU MALI 6,50% 2020-2028		/ 9,999	265	9 999
TPNE.O4	TRESOR PUBLIC DU NIGER 6,30% 2021-2031		/ 10,000	200	9 998
TPNE.O5	TPNE 6,15 % 2022-2034		/ 10,550	395	10 550
TPNE.O6	TRESOR PUBLIC DU NIGER 6,15% 2022 - 2034		/ 10,000	10	10 000
TPTG.O2	TPTG 6% 2022-2037		/		10 000
TPCI.O77	TPCI (TAUX DE BASE + SPREAD) % 2022-2029		/		10 000
TPCI.O78	TPCI 5,65% 2022-2029		/		10 000
TPCI.O79	TPCI 5,75% 2023-2030		/		9 992
TPNE.O1	TRESOR PUBLIC DU NIGER 6,50% 2019-2026		/		10 000
TPNE.O2	TRESOR PUBLIC DU NIGER 6,50% 2019 - 2026		/		10 000
TPNE.O3	TRESOR PUBLIC DU NIGER 6,5% 2020-2027		/		10 170
TPCI.O71	TPCI 5,65% 2022-2032		/ 10,150	7	10 150
TPCI.O72	TPCI 5,65% 2022-2029		/		10 000
TPCI.O73	TPCI 5,75% 2022-2032		/		10 000
TPCI.O74	TPCI 5,85% 2022-2042		/		10 000
TPCI.O75	TPCI 5,65% 2022-2029		/		10 000
TPCI.O76	TPCI 5,75% 2022-2032		/		10 000
TPCI.O65	TPCI 5,90% 2021-2031		/		10 700
TPCI.O66	TPCI 5,90% 2021-2031		/		9 950
TPCI.O67	TPCI 5,90 % 2021-2036		/ 10,400	4	10 400
TPCI.O68	TPCI 5,90 % 2022-2037		/ 10,000	120	10 000
TPCI.O69	TPCI 5,75 % 2022-2037		/ 10,000	8	10 000
TPCI.O70	TPCI 5,75 % 2022-2037		/ 10,150	4	10 100
TPCI.O59	TPCI 5,90% 2021-2031		/		10 350
TPCI.O60	TPCI 5,80% 2021-2028		/		10 050
TPCI.O61	TPCI 5,90% 2021-2031		/		10 050
TPCI.O62	TPCI 5,80 % 2021 -2028		/		10 800
TPCI.O63	TPCI 5,90% 2021 -2031		/		10 000
TPCI.O64	TPCI 5,80 % 2021 - 2028		/		10 180
TPCI.O53	TPCI 5,80% 2020-2027		/		10 600
TPCI.O54	TPCI 5,90% 2020-2030		/		10 000
TPCI.O55	TPCI 5,80% 2020 -2027		/		10 500
TPCI.O56	TPCI 5,90% 2020- 2030		/		10 800
TPCI.O57	TPCI 5,80% 2020-2027		/		10 000
TPCI.O58	TPCI 5,80% 2021-2028		/ 10,150	2	10 150
TPCI.O47	TPCI 5,80% 2020 - 2027		/		8 200
TPCI.O48	TPCI 5,80% 2020- 2027		/		9 900

TPCI.O49	TPCI 5,90% 2020- 2030			/			10 085
TPCI.O50	TPCI 5,90% 2020-2030			/			10 000
TPCI.O51	TPCI 5,80% 2020-2027			/			10 000
TPCI.O52	TPCI 5,90 % 2020-2030			/			10 300
TPCI.O41	TPCI 5,80% 2020-2027			/			10 750
TPCI.O42	TPCI 5,90% 2020-2030			/			10 100
TPCI.O43	TPCI 5,90% 2020 - 2030	6	10,000	/			10 000
TPCI.O44	TPCI 5,80% 2020 - 2027			/			10 095
TPCI.O45	TPCI 5,80% 2020 -2027			/			8 000
TPCI.O46	TPCI 5,90% 2020 - 2030			/			8 925
TPCI.O35	TPCI 5,75% 2019 -2026			/			10 250
TPCI.O36	TPCI 5,75% 2019- 2026			/			9 800
TPCI.O37	TPCI 5,80% 2019-2026			/			7 850
TPCI.O38	TPCI 5,75% 2019-2026			/	8,100	10	8 080
TPCI.O39	TPCI 5,75% 2019 - 2026			/			8 560
TPCI.O40	TPCI 5,75% 2019-2026			/			8 160
TPCI.O29	TPCI 6% 2018-2026			/			9 970
TPCI.O30	TPCI 5,95% 2018-2025			/			4 988
TPCI.O31	TPCI 5,75% 2019 - 2026			/			10 230
TPCI.O32	TPCI 2,23% 2019-2026			/			10 000
TPCI.O33	TPCI 5.75% 2019-2026			/			6 480
TPCI.O34	TPCI 6% 2019-2029			/	7,500	56	7 500
TPCI.O23	TPCI 5.90% 2016-2026			/			10 000
TPCI.O24	TPCI 6.25% 2017-2029			/			9 970
TPCI.O25	TPCI 5,95% 2017-2024 A	200	10,000	/			10 000
TPCI.O26	TPCI 5,95% 2017-2024 B	25	10,000	/			10 000
TPCI.O27	TPCI 6% 2017-2025			/			10 250
TPCI.O28	TPCI 6% 2018 - 2026	94	10,000	/			10 100
TPBJ.O7	TPBJ 5,70% 2023-2030			/			10 000
TPBJ.O8	TPBJ 6,20% 2023-2038			/			10 000
TPCI.O17	TPCI 3% 2014-2024			/			10 000
TPCI.O19	TPCI 5.99% 2015-2025	314	10,000	/			10 400
TPCI.O21	TPCI 6% 2016-2028			/			10 000
TPCI.O22	TPCI 5.90% 2016 - 2026	6 614	9,600	/			9 600
TPBF.O8	TPBF 6,50% 2019-2027			/			10 000
TPBF.O9	TPBF 6,50% 2019 - 2027			/			10 000
TPBJ.O3	TPBJ 6,50% 2020-2028			/			10 000
TPBJ.O4	TPBJ 5,50 % 2022-2037			/			10 000
TPBJ.O5	TPBJ 5,85 % 2022-2042			/	10,000	1 050	9 999
TPBJ.O6	TPBJ 5,75% 2022-2037			/	10,000	100	10 000
TPBF.O15	ETAT DU BURKINA 6,30 % 2022-2			/			9 990
TPBF.O16	ETAT DU BURKINA 6% 2023-2028			/			10 000
TPBF.O4	TPBF 6.50% 2017-2027			/	10,000	2	10 000
TPBF.O5	TPBF 6,50% 2017-2024			/			10 000
TPBF.O6	TPBF 6.50% 2018-2025			/			10 503
TPBF.O7	TPBF 6,50% 2018- 2025			/			9 900
EOS.O8	ETAT DU SENEGAL 5,95% 2022-2034			/	9,800	2 500	10 000
TPBF.O10	TPBF 6,50% 2020 - 2028			/	8,416.67	500	8 667
TPBF.O11	TPBF 6,50 % 2020-2028			/	8,334	171	8 334
TPBF.O12	TPBF 6.50% 2021-2031			/			10 700
TPBF.O13	TPBF 6,50 % 2021 - 2031			/	10,100	6	10 000
TPBF.O14	TPBF 6,30% 2022-2034			/	9,800	2 332	10 500
EOM.O6	ETAT DU MALI 6,50% 2020-2027			/	10,000	3 690	10 000
EOM.O7	ETAT DU MALI 6.50% 2021-2031			/	10,650	253	9 850
EOM.O8	ETAT DU MALI 6,20 % 2022-2032			/	10,100	4	10 000

EOM.09	ETAT DU MALI 6,30% 2022-2032			/			9 900
EOS.05	ETAT SENEGAL 6.50% 2013-2023			/	Marché	90	10 350
EOS.07	ETAT SENEGAL 6.30% 2015-2025			/	10,500	4	10 500
BIDC.04	BIDC-EBID 6.10% 2017-2027			/			5 000
BIDC.05	BIDC-EBID 6,40% 2019-2026	200	10,000	/	10,100	200	10 000
BIDC.06	BIDC-EBID 6,50 % 2021-2028	200	10,000	/	10,300	40	10 000
BIDC.07	BIDC-EBID 5,90% 2022-2029	2	10,000	/			10 250
CRRH.010	CRRH-UEMOA 6,10% 2022-2037			/	10,000	180	10 000
CRRH.02	CRRH-UEMOA 6.10% 2012-2024			/			10 000
CRRH.09	CRRH-UEMOA 6.05% 2018-2033			/			7 000
CRRH.03	CRRH-UEMOA 6% 2013-2023			/			10 000
CRRH.04	CRRH-UEMOA 6% 2014-2024			/			10 000
CRRH.05	CRRH-UEMOA 5.85% 2015-2025			/	10,000	18	9 999
CRRH.06	CRRH-UEMOA 5.85% 2016-2026			/	10,200	525	10 230
CRRH.07	CRRH-UEMOA 5.95% 2017-2029			/			5 417
CRRH.08	CRRH-UEMOA 5.95% 2018-2030			/			6 250

SUKUK ET TITRES ASSIMILES

Symbole	Titre	Quantité résiduelle à l'achat	Cours Achat / Vente	Quantité résiduelle à la vente	Cours de Référence	
SUKCI.S2	SUKUK CI 5.75% 2016-2023		/		10 800	
SUKSN.S2	SUKUK SN 6% 2016-2026		/	10,000	17	10 750
SUKTG.S1	SUKUK TG 6.5% 2016-2026		/		10 000	

CALENDRIER DES ASSEMBLEES GENERALES
ANNEE : 2023

Société	Nature	Date	Heure	Lieu
SICOR	Ordinaire	26/07/2023	09:00:00	Hôtel Palm Club, Cocody
SMB	Ordinaire	13/07/2023	08:30:00	Amphithéâtre de la CGECI (La Maison de l'Entreprise) sis à Abidjan-Plateau, à l'Angle du Boulevard de la République et de l'Avenue Lamblin
SITAB	Ordinaire	30/06/2023	10:30:00	Hôtel PULLMAN
AIR LIQUIDE CI	Mixte	27/06/2023	09:00:00	SALLE DE CONFÉRENCE DE LA CRRAE-UMOA
SUCRIVOIRE	Ordinaire	27/06/2023	09:30:00	VISIOCONFERENCE
CFAO MOTORS CI	Ordinaire	27/06/2023	09:00:00	Au siège social, sis à Abidjan, 117, Boulevard de Marseille
BICI CI	Ordinaire	27/06/2023	10:00:00	Auditorium de la Maison des Entreprises (siège de la CGECI) sise au Plateau
TRACTAFRIC CI	Ordinaire	26/06/2023	10:00:00	Hôtel AZALAI ABIDJAN sis Marcory, Bd VGE, en face de Cap Sud, à côté de la banque BGFI
FILTISAC CI	Ordinaire	22/06/2023	10:00:00	Espace Latrille Events II-Plateaux Boulevard Latrille Abidjan - Cocody
FILTISAC CI	Ordinaire	22/06/2023	10:00:00	Espace Latrille Events II-Plateaux Boulevard Latrille - Abidjan - Cocody
UNIWAX CI	Ordinaire	22/06/2023	09:00:00	Espace Latrille Events, sis à Abidjan, Cocody II-Plateaux (Carrefour Duncan)
SODECI	Ordinaire	21/06/2023	09:00:00	Siège social sis, 1, Avenue Christiani Treichville ABIDJAN
PALM CI	Ordinaire	21/06/2023	09:30:00	VISIOCONFERENCE
CIE CI	Ordinaire	20/06/2023	10:00:00	VISIOCONFERENCE
NEI-CEDA CI	Ordinaire	19/06/2023	14:30:00	Hôtel TIAMA , à Abidjan
SETAO CI	Ordinaire	16/06/2023	10:00:00	Hôtel TIAMA (salon EBENE) - Abidjan Plateau
SAFCA CI	Ordinaire	16/06/2023	10:00:00	Siège de la société sis à Abidjan, 1,Rue des Carrossiers, Zone 3C (face SOCOCE Treichville)
TOTAL	Ordinaire	15/06/2023	10:00:00	Radisson Blu Hotel Abidjan Airport sis au boulevard de l'Aéroport Abidjan, Port Bouët
TOTAL SENEGAL S.A.	Ordinaire	13/06/2023	10:00:00	Hôtel Radisson Blu Dakar
SERVAIR ABIDJAN CI	Ordinaire	13/06/2023	11:00:00	Salle JEWELS de la CGECI sise à la Maison de l'Entreprise au Plateau
SOGB	Ordinaire	13/06/2023	11:00:00	Immeuble CRRAE - UEMOA sis à Abidjan Plateau
SAPH CI	Ordinaire	12/06/2023	14:00:00	VISIOCONFERENCE
BERNABE CI	Ordinaire	08/06/2023	10:00:00	Salle de conférence GEWELS de la Maison du Patronat Ivoirien (CGECI) au Plateau
SOLIBRA	Mixte	31/05/2023	09:00:00	Espace CRISTAL 8, rue du Chevalier de Clieu Zone 4 C « Salle PLATINIUM » ABIDJAN
ORAGROUP	Ordinaire	31/05/2023	09:30:00	Hôtel 2 Février situé à Place de l'indépendance, BP 131 Lomé.
ECOBANK TG	Mixte	17/05/2023	10:30:00	Salle de Conférence du Centre Panafricain Ecobank, 2365, Boulevard du Mono, Lomé, Togo
SIB	Ordinaire	12/05/2023	10:00:00	CRRAE - UEMOA (Abidjan-Plateau - Angle Boulevard Botreau Roussel - Rue privée CRRAE-UMOA)
NESTLE CI	Ordinaire	12/05/2023	10:00:00	Espace CRISTAL 8, rue du Chevalier de Clieu Zone 4 C « Salle DIAMANT » ABIDJAN
ONATEL BF	Ordinaire	09/05/2023	10:30:00	ROYAL BEACH HÔTEL, OUAGADOUGOU-BURKINA FASO
ECOBANK CI	Ordinaire	26/04/2023	10:00:00	Hôtel Radisson Blu, sis à Abidjan Port-Bouët, route de l'Aéroport International Félix Houphouët Boigny
BOLLORE TRANSPORT & LOGISTICS	Extraordinaire	20/04/2023	10:00:00	Salle Kodjo EBOUCLE du palais de la culture sis à Treichville, Avenue Christiani à Abidjan
SONATEL	Ordinaire	18/04/2023	10:00:00	PAR VISIOCONFERENCE dans ses locaux situés au Technopole à Dakar
CORIS BANK INTERNATIONAL	Ordinaire	17/04/2023	09:00:00	Sopatel Hôtel Silmandé SA
BANK OF AFRICA BN	Ordinaire	14/04/2023	10:00:00	Hôtel GOLDEN TULIP à Cotonou
SGB CI	Ordinaire	13/04/2023	09:00:00	Espace Latrille Events, sis à Abidjan Commune de Cocody, aux Deux-plateaux Boulevard Latrille
ORANGE CI	Ordinaire	13/04/2023	10:00:00	Au siège de la société, sis à Abidjan, Cocody Riviera Golf, Boulevard de France, Immeuble Orange Village
ORAGROUP	Extraordinaire	31/03/2023	09:00:00	Hôtel 2 FEVRIER de Lomé
BANK OF AFRICA SN	Ordinaire	31/03/2023	09:30:00	Immeuble Elan II au 2ème étage, Almadies, zone 12, route de Ngor à Dakar
SICABLE	Ordinaire	30/03/2023	10:00:00	Hôtel TIAMA , à Abidjan
BANK OF AFRICA ML	Ordinaire	30/03/2023	09:30:00	Siège de la banque à l'immeuble BANK OF AFRICA, Avenue du Mali, Quartier ACI 2000

BANK OF AFRICA NG	Ordinaire	30/03/2023	10:00:00	Centre de formation de BOA-NIGER sis à BOA siège
BANK OF AFRICA BF	Ordinaire	30/03/2023	10:00:00	Salle LAICO HOTEL OUAGA 2000
BANK OF AFRICA CI	Ordinaire	29/03/2023	10:00:00	Salle FROMAGER de l'hôtel IVOTEL du Plateau 10ème étage

L'actualité de la BRVM sur nos plateformes digitales

Infos BRVM

Pour recevoir les informations boursières par SMS, souscrivez :



Côte d'Ivoire : *430#
Bénin : *430*15#



Côte d'Ivoire : #139#
Burkina Faso : *310#



Côte d'Ivoire : *431#
Niger : *512*9#
Togo : *310#

Site web

www.brvm.org



Application Mobile

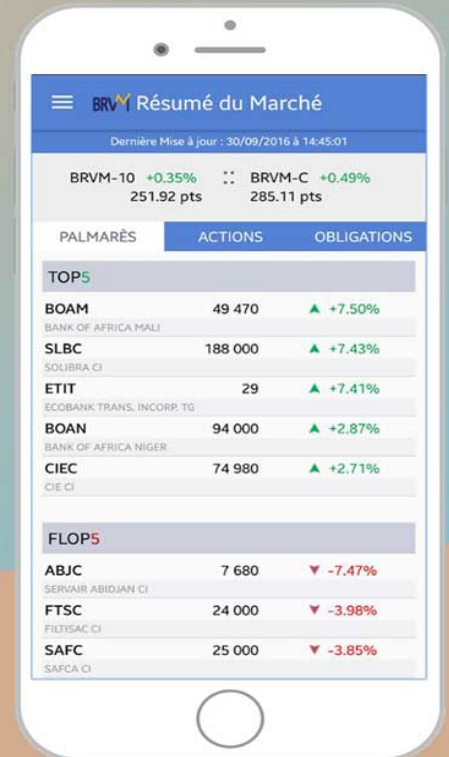

Nous suivre sur :

