

<b>BRVM COMPOSITE</b>	<b>205,36</b>
Variation Jour	-0,44 %
Variation annuelle	1,05 %

<b>BRVM 30</b>	<b>103,12</b>
Variation Jour	-0,47 %
Variation annuelle	3,12 %

<b>BRVM PRESTIGE</b>	<b>103,10</b>
Variation Jour	-0,30 %
Variation annuelle	3,10 %

Evolution des indices

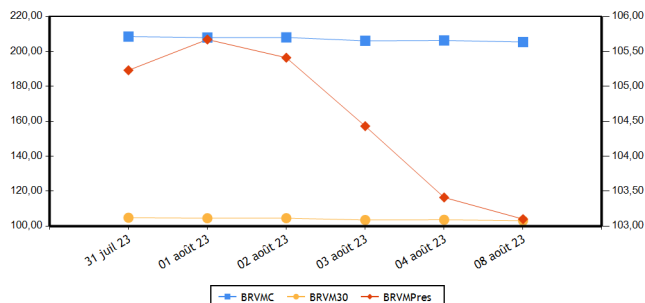

Volumes et valeurs transigés

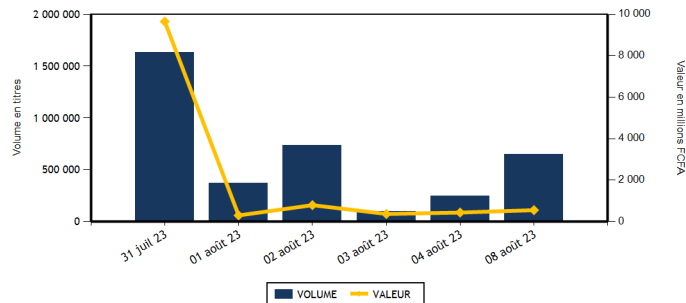

Actions	Niveau	Evol. Jour
Capitalisation boursière (FCFA)(Actions & Droits)	7 639 774 319 251	-0,44 %
Volume échangé (Actions & Droits)	651 015	165,50 %
Valeur transigée (FCFA) (Actions & Droits)	545 614 698	27,02 %
Nombre de titres transigés	42	-2,33 %
Nombre de titres en hausse	6	-66,67 %
Nombre de titres en baisse	17	-10,53 %
Nombre de titres inchangés	19	216,67 %

Obligations	Niveau	Evol. Jour
Capitalisation boursière (FCFA)	9 969 038 602 421	-0,12 %
Volume échangé	1 100	-8,18 %
Valeur transigée (FCFA)	10 862 500	-7,86 %
Nombre de titres transigés	5	0,00 %
Nombre de titres en hausse	1	0,00 %
Nombre de titres en baisse	1	0,00 %
Nombre de titres inchangés	3	0,00 %

**PLUS FORTES HAUSSES**

Titres	Cours	Evol. Jour	Evol. annuelle
VIVO ENERGY CI (SHEC)	780	4,00 %	4,00 %
BANK OF AFRICA BN (BOAB)	6 400	2,40 %	7,56 %
SOCIETE GENERALE COTE D'IVOIRE (SGBC)	16 005	1,55 %	37,91 %
SOCIETE IVOIRIENNE DE BANQUE (SIBC)	5 655	1,16 %	23,34 %
SOGB CI (SOGC)	3 825	0,66 %	-32,54 %

**PLUS FORTES BAISES**

Titres	Cours	Evol. Jour	Evol. annuelle
BANK OF AFRICA NG (BOAN)	4 355	-7,44 %	-24,72 %
CIE CI (CIEC)	2 000	-6,54 %	0,50 %
SITAB CI (STBC)	6 200	-4,62 %	-9,49 %
TOTAL CI (TTLC)	2 150	-3,59 %	13,46 %
ORAGROUP TOGO (ORGT)	2 450	-3,35 %	-37,58 %

**INDICES PAR COMPARTIMENT**

Base = 100 au 02 janvier 2023	Nombre de sociétés	Valeur	Evol. Jour	Evol. annuelle	Volume	Valeur	PER moyen
BRVM-PRESTIGE	10	103,10	-0,30 %	3,10 %	554 107	277 216 188	6,34
BRVM-PRINCIPAL	36	98,29	-0,55 %	-1,71 %	96 908	268 398 510	12,01

**INDICES SECTORIELS**

Base = 100 au 14 juin 1999	Nombre de sociétés	Valeur	Evol. Jour	Evol. annuelle	Volume	Valeur	PER moyen
BRVM - INDUSTRIE	11	101,30	-1,58 %	-2,80 %	49 863	62 877 550	29,53
BRVM - SERVICES PUBLICS	5	491,52	-0,59 %	0,47 %	30 321	304 603 700	8,90
BRVM - FINANCES	15	81,03	0,09 %	7,31 %	554 096	140 996 193	6,38
BRVM - TRANSPORT	2	402,56	0,00 %	17,81 %	1	1 650	8,94
BRVM - AGRICULTURE	5	197,67	-0,09 %	-30,29 %	3 317	15 831 015	11,20
BRVM - DISTRIBUTION	7	369,41	-1,13 %	3,03 %	12 817	20 647 590	13,15
BRVM - AUTRES SECTEURS	1	1 351,10	0,00 %	15,26 %	600	657 000	-

Indicateurs	BRVM COMPOSITE
PER moyen du marché	9,44
Taux de rendement moyen du marché	8,14
Taux de rentabilité moyen du marché	8,25
Nombre de sociétés cotées	46
Nombre de lignes obligataires	124
Volume moyen annuel par séance	515 866,00
Valeur moyenne annuelle par séance	1 048 430 599,38

Indicateurs	BRVM COMPOSITE
Ratio moyen de liquidité	21,91
Ratio moyen de satisfaction	27,46
Ratio moyen de tendance	125,33
Ratio moyen de couverture	79,79
Taux de rotation moyen du marché	0,06
Prime de risque du marché	4,70
Nombre de SGI participantes	29

**Définitions**

Volume moyen annuel par séance = Volume annuel échangé / nombre de séances  
 Valeur moyenne annuelle par séance = Valeur annuelle échangée / nombre de séances  
 Ratio moyen de liquidité = Moyenne des ratios de liquidité (Titres échangés / Volume des ordres de vente)  
 Ratio moyen de satisfaction = Moyenne des ratios de satisfaction (Titres échangés / Volume des ordres d'achat)  
 Ratio moyen de tendance = Moyenne des ratios de tendance (Volume des ordres d'achat / Volume des ordres de vente)  
 Ratio moyen de couverture = Moyenne des ratios de couverture (Volume des ordres de vente / Volume des ordres d'achat)  
 Taux moyen de rotation = moyenne des taux de rotation des actions cotées (volume transigé/capital flottante)  
 PER moyen du marché = moyenne des PER des actions cotées ayant un PER positif  
 Taux de rendement moyen = moyenne des taux de rendement des actions cotées ayant distribué un dividende  
 Taux de rentabilité moyen = moyenne des taux de rentabilité des actions cotées  
 Prime de risque du marché = (1 / le PER moyen du marché) - le taux de référence actuel des emprunts d'Etat

BOURSE REGIONALE DES VALEURS MOBILIERES  
 Siège Social : Abidjan - Côte d'Ivoire, 18 av. Joseph Anoma  
 Adresse : 01 BP 3802 Abidjan 01  
 Tel : +225 20 31 55 50 / +225 20 32 66 85  
 Fax : +225 20 32 66 84  
 E-mail : brvm@brvm.org Site web : www.brvm.org



**MARCHE DES ACTIONS**

Sect. Act. (*)	Symbole	Titre	Cours Précédent	Cours du jour		Variation jour	Séance de cotation		Cours Référence	Variation de l'année précédente	Dernier dividende payé		Rdt. Net	PER
				Ouv.	Clôt.		Volume	Valeur			Montant net	Date		
<b>COMPARTIMENT PRESTIGE</b>			<b>103,10</b>	<b>points</b>		<b>-0,30 %</b>								
AGR	PALC	PALM CI	8 040	8 090	7 995	-0,56 %	1 389	11 142 300	7 995	-23,01 %	1 213,63	19-juil.-23	15,18 %	2,96
AGR	SPHC	SAPH CI	3 150	3 190	3 150	0,00 %	935	2 970 040	3 150	-36,94 %	365,40	4-août-22	11,60 %	4,82
DIS	TTLC	TOTAL CI	2 230	2 300	2 150	-3,59 %	6 901	14 312 110	2 150	13,46 %	159,29	25-août-22	7,41 %	11,02
DIS	TTLS	TOTAL SN	2 495	2 495	2 420	-3,01 %	879	2 176 950	2 420	-4,54 %	241,01	13-juil.-23	9,96 %	9,30
FIN	ETIT	ECOBANK TRANS. INCORP. TG	18	18	18	0,00 %	527 049	9 481 778	18	-5,26 %	0,60	8-juin-23	3,36 %	1,42
FIN	SGBC	SOCIETE GENERALE COTE D'IVOIRE	15 760	16 000	16 005	1,55 %	24	384 065	16 005	37,91 %	1 112,43	31-mai-23	6,95 %	6,67
IND	NTLC	NESTLE CI	8 800	8 800	8 600	-2,27 %	107	913 495	8 600	4,31 %	728,10	8-août-23	8,47 %	11,42
IND	SMBC	SMB CI	9 500	9 500	9 490	-0,11 %	879	8 211 235	9 490	39,56 %	720,00	24-août-22	7,59 %	7,85
SPU	ONTBF	ONATEL BF	2 525	2 525	2 525	0,00 %	2 421	6 109 075	2 525	-21,09 %	287,88	26-juin-23	11,40 %	7,67
SPU	SNTS	SONATEL SN	16 500	16 495	16 450	-0,30 %	13 523	221 515 140	16 450	8,22 %	1 500,00	30-mai-23	9,12 %	5,90
<b>TOTAL</b>							<b>554 107</b>	<b>277 216 188</b>						

<b>COMPARTIMENT PRINCIPAL</b>			<b>98,29</b>	<b>points</b>		<b>-0,55 %</b>								
AGR	SCRC	SUCRIVOIRE	550	550	545	-0,91 %	633	340 895	545	-41,08 %	40,50	20-août-21	7,43 %	
AGR	SICC	SICOR CI	6 305	NC	NC	0,00 %			6 305	16,65 %	1 919,00	25-sept.-00		31,73
AGR	SOGC	SOGB CI	3 800	3 845	3 825	0,66 %	360	1 377 780	3 825	-32,54 %	558,00	17-juil.-23	14,59 %	5,28
AUT	STAC	SETAO CI	1 095	1 095	1 095	0,00 %	600	657 000	1 095	15,26 %	66,15	18-juil.-22	6,04 %	
DIS	ABJC	SERVAIR ABIDJAN CI	1 385	1 385	1 385	0,00 %	97	134 345	1 385	6,95 %	57,73	24-août-22	4,17 %	11,91
DIS	BNBC	BERNABE CI	2 080	NC	NC	0,00 %			2 080	4,00 %	150,00	24-juil.-23	7,21 %	7,62
DIS	CFAC	CFAO MOTORS CI	930	930	930	0,00 %	904	840 775	930	0,00 %	69,47	2-août-22	7,47 %	30,48
DIS	PRSC	TRACTAFRIC MOTORS CI	3 080	3 080	3 075	-0,16 %	65	200 150	3 075	-3,76 %	175,86	30-août-22	5,72 %	8,64
DIS	SHEC	VIVO ENERGY CI	750	750	780	4,00 %	3 971	2 983 260	780	4,00 %	29,00	28-oct.-22	3,72 %	13,10
FIN	BICC	BICI CI	6 995	6 810	6 995	0,00 %	4	27 425	6 995	2,12 %	401,40	31-juil.-23	5,74 %	9,41
FIN	BOAB	BANK OF AFRICA BN	6 250	6 300	6 400	2,40 %	1 642	10 453 400	6 400	7,56 %	627,00	25-mai-23	9,80 %	6,78
FIN	BOABF	BANK OF AFRICA BF	6 750	6 350	6 650	-1,48 %	801	5 086 650	6 650	27,88 %	577,00	5-mai-23	8,68 %	5,74
FIN	BOAC	BANK OF AFRICA CI	6 215	6 210	6 200	-0,24 %	6 843	41 800 645	6 200	67,57 %	540,00	28-avr.-23	8,71 %	6,18
FIN	BOAM	BANK OF AFRICA ML	1 500	1 500	1 500	0,00 %	839	1 263 750	1 500	7,14 %	271,00	15-mai-19		11,16
FIN	BOAN	BANK OF AFRICA NG	4 705	4 355	4 355	-7,44 %	6 922	30 145 310	4 355	-24,72 %	613,80	25-mai-23	14,09 %	5,59
FIN	BOAS	BANK OF AFRICA SENEGAL	2 900	2 900	2 885	-0,52 %	3 167	9 120 675	2 885	17,76 %	187,50	1-juin-23	6,50 %	4,44
FIN	CBIBF	CORIS BANK INTERNATIONAL	8 100	8 100	8 150	0,62 %	739	5 992 100	8 150	-2,86 %	525,00	6-juil.-23	6,44 %	4,62
FIN	ECOC	ECOBANK COTE D'IVOIRE	5 750	5 780	5 750	0,00 %	729	4 209 000	5 750	16,28 %	549,00	30-mai-22	9,55 %	7,10
FIN	NSBC	NSIA BANQUE COTE D'IVOIRE	5 555	5 555	5 555	0,00 %	528	2 933 045	5 555	-7,03 %	363,60	7-juil.-23	6,55 %	4,24
FIN	ORGT	ORAGROUP TOGO	2 535	2 450	2 450	-3,35 %	10	24 500	2 450	-37,58 %	59,52	17-juil.-20	2,43 %	8,86
FIN	SAFC	SAFCA CI	680	650	680	0,00 %	1 392	943 830	680	-22,73 %	23,04	29-juil.-11		
FIN	SIBC	SOCIETE IVOIRIENNE DE BANQUE	5 590	5 700	5 655	1,16 %	3 407	19 130 020	5 160	23,34 %	495,00	11-août-23	8,75 %	7,05
IND	CABC	SICABLE CI	1 255	1 255	1 240	-1,20 %	17	21 305	1 240	5,98 %	69,00	2-août-23	5,56 %	6,83
IND	FTSC	FILTISAC CI	1 125	1 125	1 125	0,00 %	46 877	51 581 675	1 125	-29,69 %	235,00	30-juil.-21	20,89 %	103,38
IND	NEIC	NEI-CEDA CI	700	700	700	0,00 %	3	2 100	700	-12,50 %	9,00	28-juin-01		7,37
IND	SEMC	CROWN SIEM CI	665	665	665	0,00 %	45	29 925	665	-2,21 %	14,40	28-déc.-21	2,17 %	7,03
IND	SIVC	AIR LIQUIDE CI	560	560	560	0,00 %	32	17 920	560	-17,04 %	63,00	29-sept.-17		12,14
IND	SLBC	SOLIBRA CI	74 000	74 000	74 000	0,00 %	1	74 000	74 000	-11,11 %	4 050,00	12-août-22	5,47 %	100,07

IND	STBC	SITAB CI	6 500	6 200	6 200	-4,62 %	110	681 900	6 200	-9,49 %	551,00	27-juil.-23	8,89 %	9,68
IND	UNLC	UNILEVER CI	5 895	NC	NC	0,00 %			5 895	-16,09 %	1 233,00	9-juil.-12		
IND	UNXC	UNIWAX CI	750	750	750	0,00 %	1 792	1 343 995	750	-2,60 %	60,75	29-juil.-22	8,10 %	
SPU	CIEC	CIE CI	2 140	2 000	2 000	-6,54 %	8 023	16 069 630	2 000	0,50 %	157,50	31-juil.-23	7,88 %	11,41
SPU	ORAC	ORANGE COTE D'IVOIRE	9 850	9 950	9 800	-0,51 %	6 018	59 132 750	9 800	-4,02 %	752,76	15-juin-23	7,68 %	9,62
SPU	SDCC	SODE CI	5 290	5 285	5 290	0,00 %	336	1 777 105	5 290	-3,20 %	432,00	21-oct.-22	8,17 %	9,91
TRP	SDSC	BOLLORE	1 650	1 650	1 650	0,00 %	1	1 650	1 650	18,28 %	130,00	23-juin-22	7,88 %	8,94
TRP	SVOC	MOVIS CI	2 395	SP	SP	0,00 %			2 395	0,00 %	270,00	5-juil.-99		
<b>TOTAL</b>							96 908	268 398 510						

**TOTAL**
**TOTAL - Marché des actions**

651 015 545 614 698

Secteurs d'activités (\*) : AGR = Agriculture, AUT = Autres Secteurs, DIS = Distribution, FIN = Finances, IND = Industrie, TRP = Transport, SPU = Services Publics

**MARCHE DES DROITS**

Symbole	Titre	Cours Précédent	Cours du jour		Variation jour	Séance de cotation		Cours Référence	Variation depuis l'origine	Parité	Periode de négociation	
			Ouv.	Clôt.		Volume	Valeur				Début	fin

**TOTAL**
**TOTAL - Marché des droits**
**Légende:**

(d) Ex-dividende (V) Variation par rapport au cours de référence

Cours du jour: Ouv.: Ouverture Clôt.: Clôture Moy.: Moyen

Mentions : NC: Non Coté Ex-c: Ex-coupon Ex-d: Ex-droit SP: Suspendu Val-T: Valeur Théorique

PER = Cours / BNPA selon les données disponibles Rdt. Net: Rendement net (DNPA / Cours)

Comp.: 1 - Premier Compartiment 2 - Second Compartiment 3 - Compartiment de croissance

Ratio de liquidité = Titres échangés / Volume des ordres de vente

: Progression de l'indice sectoriel : Stabilité de l'indice sectoriel : Recul de l'indice sectoriel



TPCI.049	TPCI 5,90% 2020- 2030	8 750	8 824	NC	8 824,38	14,11	A	516,25	29-juil.-24	ACD
TPCI.050	TPCI 5,90% 2020-2030	10 000	10 000	NC	10 000	557,67	A	590,00	28-août-23	ACD
TPCI.051	TPCI 5,80% 2020-2027	10 000	10 000	NC	10 000	492,60	A	580,00	2-oct.-23	ACD
TPCI.052	TPCI 5,90 % 2020-2030	10 000	10 300	NC	10 300	501,10	A	590,00	2-oct.-23	ACD
TPCI.053	TPCI 5,80% 2020-2027	10 000	10 600	NC	10 600	451,29	A	580,00	28-oct.-23	ACD
TPCI.054	TPCI 5,90% 2020-2030	10 000	10 000	NC	10 000	459,07	A	590,00	28-oct.-23	ACD
TPCI.055	TPCI 5,80% 2020 -2027	10 000	10 500	NC	10 500	360,71	A	580,00	24-déc.-23	ACD
TPCI.056	TPCI 5,90% 2020- 2030	10 000	10 800	NC	10 800	366,93	A	590,00	24-déc.-23	ACD
TPCI.057	TPCI 5,80% 2020-2027	10 000	10 000	NC	10 000	414,74	A	580,00	20-nov.-23	ACD
TPCI.058	TPCI 5,80% 2021-2028	10 000	10 150	NC	10 150	240,87	A	580,00	9-mars-24	ACD
TPCI.059	TPCI 5,90% 2021-2031	10 000	10 350	NC	10 350	245,03	A	590,00	9-mars-24	ACD
TPCI.060	TPCI 5,80% 2021-2028	10 000	10 050	NC	10 050	718,25	A	580,00	13-mai-23	ACD
TPCI.061	TPCI 5,90% 2021-2031	10 000	10 050	NC	10 050	730,63	A	590,00	13-mai-23	ACD
TPCI.062	TPCI 5,80 % 2021 -2028	10 000	10 800	NC	10 800	61,80	A	580,00	30-juin-24	ACD
TPCI.063	TPCI 5,90% 2021 -2031	10 000	10 000	NC	10 000	62,87	A	590,00	30-juin-24	ACD
TPCI.064	TPCI 5,80 % 2021 - 2028	10 000	10 180	NC	10 180	567,29	A	580,00	16-août-23	ACD
TPCI.065	TPCI 5,90% 2021-2031	10 000	10 700	NC	10 700	504,33	A	590,00	30-sept.-23	ACD
TPCI.066	TPCI 5,90% 2021-2031	10 000	9 950	NC	9 950	446,14	A	590,00	5-nov.-23	ACD
TPCI.067	TPCI 5,90 % 2021-2036	10 000	10 400	NC	10 400	379,86	A	590,00	16-déc.-23	ACD
TPCI.068	TPCI 5,90 % 2022-2037	10 000	10 000	NC	10 000	303,89	A	590,00	1-févr.-24	ACD
TPCI.069	TPCI 5,75 % 2022-2037	10 000	10 000	NC	10 000	218,37	A	575,00	22-mars-24	ACD
TPCI.070	TPCI 5,75 % 2022-2037	10 000	10 100	NC	10 100	734,11	A	575,00	29-avr.-23	ACD
TPCI.071	TPCI 5,65% 2022-2032	10 000	10 150	NC	10 150	83,36	A	565,00	15-juin-24	ACD
TPCI.072	TPCI 5,65% 2022-2029	10 000	10 000	NC	10 000	15,44	A	565,00	29-juil.-24	ACD
TPCI.073	TPCI 5,75% 2022-2032	10 000	10 000	NC	10 000	15,71	A	575,00	29-juil.-24	ACD
TPCI.074	TPCI 5,85% 2022-2042	10 000	10 000	NC	10 000	15,44	A	565,00	29-juil.-24	ACD
TPCI.075	TPCI 5,65% 2022-2029	10 000	10 000	NC	10 000	472,12	A	565,00	7-oct.-23	ACD
TPCI.076	TPCI 5,75% 2022-2032	10 000	10 000	NC	10 000	480,48	A	575,00	7-oct.-23	ACD
TPCI.077	TPCI (TAUX DE BASE + SPREAD) % 2022-2029	10 000	10 000	NC	10 000	255,20	T	127,60	11-mai-23	ACD
TPCI.078	TPCI 5,65% 2022-2029	10 000	10 000	NC	10 000	368,41	A	565,00	13-déc.-23	ACD
TPCI.079	TPCI 5,75% 2023-2030	10 000	9 992	NC	9 992	253,63	A	575,00	28-févr.-24	ACD
TPNE.01	TRESOR PUBLIC DU NIGER 6,50% 2019-2026	10 000	10 000	NC	10 000	236,20	A	650,00	28-mars-24	ACD
TPNE.02	TRESOR PUBLIC DU NIGER 6,50% 2019 - 2026	10 000	10 000	NC	10 000	12,43	A	650,00	1-août-24	ACD
TPNE.03	TRESOR PUBLIC DU NIGER 6,5% 2020-2027	8 000	8 136	NC	8 136	11,37	A	520,00	31-juil.-24	ACD
TPNE.04	TRESOR PUBLIC DU NIGER 6,30% 2021-2031	10 000	10 000	NC	10 000	602,38	A	630,00	24-août-23	ACD
TPNE.05	TPNE 6,15 % 2022-2034	10 000	10 550	NC	10 550	110,90	A	615,00	3-juin-24	ACD
TPNE.06	TRESOR PUBLIC DU NIGER 6,15% 2022 - 2034	10 000	10 000	NC	10 000	399,33	A	615,00	14-déc.-23	ACD
TPTG.02	TPTG 6% 2022-2037	10 000	10 000	NC	10 000	435,62	A	600,00	16-nov.-23	ACD
<b>TOTAL</b>					<b>1 100</b>	<b>10 862 500</b>				

**OBLIGATIONS REGIONALES**

BIDC.04	BIDC-EBID 6.10% 2017-2027	5 000	5 000	NC	5 000	44,17	A	305,00	16-juin-24	ACD
BIDC.05	BIDC-EBID 6,40% 2019-2026	10 000	10 000	NC	10 000	46,96	S	320,00	12-janv.-24	ACD
BIDC.06	BIDC-EBID 6,50 % 2021-2028	10 000	10 000	NC	10 000	146,03	S	327,67	18-nov.-23	ACD
BIDC.07	BIDC-EBID 5,90% 2022-2029	10 000	10 250	NC	10 250	96,99	S	295,81	9-déc.-23	ACD
CRRH.010	CRRH-UEMOA 6,10% 2022-2037	10 000	10 000	NC	10 000	8,29	S	305,00	3-févr.-24	AC
CRRH.02	CRRH-UEMOA 6.10% 2012-2024	10 000	10 000	NC	10 000	36,47	S	305,00	17-janv.-24	AC
CRRH.03	CRRH-UEMOA 6% 2013-2023	10 000	10 000	NC	10 000	170,49	S	300,00	26-oct.-23	AC
CRRH.04	CRRH-UEMOA 6% 2014-2024	10 000	10 000	NC	10 000	63,93	S	300,00	30-déc.-23	AC
CRRH.05	CRRH-UEMOA 5.85% 2015-2025	10 000	10 000	NC	10 000	55,94	S	294,10	4-janv.-24	AC
CRRH.06	CRRH-UEMOA 5.85% 2016-2026	10 000	10 230	NC	10 230	57,23	S	292,50	3-janv.-24	ACD
CRRH.07	CRRH-UEMOA 5.95% 2017-2029	5 417	5 417	NC	5 417	72,69	S	161,15	17-nov.-23	AC
CRRH.08	CRRH-UEMOA 5.95% 2018-2030	6 250	6 250	NC	6 250	48,77	S	185,94	21-déc.-23	AC
CRRH.09	CRRH-UEMOA 6.05% 2018-2033	7 000	7 000	NC	7 000	55,54	S	211,75	21-déc.-23	AC
<b>TOTAL</b>					<b>0</b>	<b>0</b>				

**OBLIGATIONS PRIVEES**

Code	Titre	Montant	Montant	Statut	Montant	Cote	Fréq.	Montant	Date	Statut
BHSN.O1	DIASPORA BONDS BHS 6,25% 2019-	10 000	10 000	NC	10 000	49,52	S	314,21	10-janv.-24	ACD
FNSBC.O1	FCTC NSIA BANQUE 7 % 2020-2025	3 889	3 889	NC	3 888.88	38,42	T	66,69	16-sept.-23	ACD
FORBT.O1	FCTC ORABANK 7 % 2021-2026	7 778	8 322	NC	8 322.22	59,45	T	133,39	28-sept.-23	ACD
FTIMC.O1	FCTC TEYLIM IMMO 7 % 2021-2028	8 333	8 333	NC	8 333.33	94,76	T	142,92	8-sept.-23	ACD
ORGT.O2	ORAGROUP SA 7,15% 2021-2028	10 000	10 500	NC	10 500	203,17	S	357,50	26-oct.-23	ACD
PADS.O3	PAD 6,60% 2020-2027	9 000	9 315	NC	9 315	180,15	S	297,00	19-oct.-23	ACD
PTRC.O1	PETRO IVOIRE 6,80% 2022-2029	10 000	10 000	NC	10 000	196,52	S	666,00	15-déc.-23	ACD
SNLC.O1	SENELEC 6,50% 2018-2025	4 000	4 000	NC	4 000	94,67	S	130,00	27-sept.-23	AC
SNTS.O2	SONATEL 6,50% 2020-2027	8 000	8 000	NC	8 000	30,72	S	245,74	16-janv.-24	ACD
<b>TOTAL</b>						<b>0</b>		<b>0</b>		

**SUKUK ET TITRES ASSIMILES**

SUKCI.S2	SUKUK CI 5.75% 2016-2023	10 000	10 800	NC	10 800	245,97	S	293,89	7-sept.-23	ACD
SUKSN.S2	SUKUK SN 6% 2016-2026	10 000	10 750	NC	10 750	21,67	S	306,67	26-janv.-24	ACD
SUKTG.S1	SUKUK TG 6.5% 2016-2026	10 000	10 000	NC	10 000	353,37	S	371,86	17-août-23	ACD
<b>TOTAL</b>						<b>0</b>		<b>0</b>		

**TOTAL - Marché des obligations**
**1 100 10 862 500**

Légende :  
 (#) (\*) Ex-Coupon couru (##)Cours de référence amorti / Coupon couru Ex-c (#)Ex-marge de profits  
 Cours du jour: Ouv.: Ouverture Clôt.: Clôture Moy.: Moyen  
 Type Amort: Type d'Amortissement IF: In Fine AC: Amortissement Constant AD: Amortissement Dégressif ACD: Amortissement Constant Différé  
 Période: Périodicité de paiement des coupons A: Annuelle S: Semestrielle T: Trimestrielle  
 Eché.: Échéance de paiement des intérêts  
 Mentions: NC: Non Coté Ex-c: Ex-coupon ou Ex-droit SP: Suspendu

**INFORMATIONS**
**OPERATIONS EN COURS**

Emetteur	Opération
ETAT DU SENEGAL	Première cotation - ETAT DU SENEGAL 6,00 % 2023-2028, ETAT DU SENEGAL 6,15 % 2023-2030 et ETAT DU SENEGAL 6,35 % 2023-2033 - Première cotation le 23 août 2023

**AVIS**

Entité	N°	Nature	Objet
BRVM	162-2023	Première cotation	Première cotation - ETAT DU SENEGAL 6,00 % 2023-2028, ETAT DU SENEGAL 6,15 % 2023-2030 et ETAT DU SENEGAL 6,35 % 2023-2033

**COMMUNIQUES**

Emetteur	N°	Nature	Objet
SONATEL	20230808	Notation Financière	Notation financière - SONATEL

**QUANTITES RESIDUELLES**
**MARCHE DES ACTIONS**

Symbole	Titre	Quantité résiduelle à l'achat	Cours Achat / Vente			Quantité résiduelle à la vente	Cours de Référence
ABJC	SERVAIR ABIDJAN CI	15	1,300	/	1,385	295	1 385
BICC	BICI CI	4	6,810	/	6,995	94	6 995
BNBC	BERNABE CI	40	1,930	/	2,085	1 840	2 080
BOAB	BANK OF AFRICA BN	229	6,300	/	6,400	4 266	6 400
BOABF	BANK OF AFRICA BF	3	6,245	/	6,600	150	6 650
BOAC	BANK OF AFRICA CI	366	6,200	/	6,210	263	6 200
BOAM	BANK OF AFRICA ML	22	1,470	/	1,500	235	1 500
BOAN	BANK OF AFRICA NG			/	Marché	2 528	4 355
BOAS	BANK OF AFRICA SENEGAL	76	2,810	/	2,850	300	2 885
CABC	SICABLE CI	70	1,220	/	1,240	789	1 240
CBIBF	CORIS BANK INTERNATIONAL	584	8,100	/	8,150	481	8 150
CFAC	CFAO MOTORS CI	2 921	910	/	945	58	930
CIEC	CIE CI	22	1,990	/	2,000	5	2 000
ECOC	ECOBANK COTE D'IVOIRE	5	5,745	/	5,750	1 176	5 750
ETIT	ECOBANK TRANS. INCORP. TG	1 490 088	17	/	18	1 547 669	18
FTSC	FILTISAC CI	25	1,105	/	1,125	9 382	1 125
NEIC	NEI-CEDA CI			/	700	1 427	700
NSBC	NSIA BANQUE COTE D'IVOIRE	453	5,555	/	5,560	100	5 555
NTLC	NESTLE CI	22	8,500	/	8,600	104	8 600
ONTBF	ONATEL BF	4	2,520	/	2,525	15 575	2 525
ORAC	ORANGE COTE D'IVOIRE	1 842	9,800	/	9,850	30	9 800
ORGT	ORAGROUP TOGO	615	2,390	/	2,450	9	2 450
PALC	PALM CI	20	7,950	/	7,995	678	7 995
PRSC	TRACTAFRIC MOTORS CI	180	2,885	/	3,070	34	3 075
SAFC	SAFCA CI	81	650	/	680	1 159	680
SCRC	SUCRIVOIRE	22	545	/	550	347	545
SDCC	SODE CI	10	5,185	/	5,290	6	5 290
SDSC	BOLLORE	74	1,530	/	1,600	650	1 650
SEMC	CROWN SIEM CI	123	630	/	665	117	665
SGBC	SOCIETE GENERALE COTE D'IVOIRE	37	16,005	/	16,300	304	16 005
SHEC	VIVO ENERGY CI	107	755	/	780	5 455	780
SIBC	SOCIETE IVOIRIENNE DE BANQUE	11	5,655	/	5,700	549	5 655
SICC	SICOR CI			/	Marché	10	6 305
SIVC	AIR LIQUIDE CI	23	545	/	560	386	560
SLBC	SOLIBRA CI	2	70,005	/	78,455	17	74 000
SMBC	SMB CI	9	9,490	/	9,500	607	9 490
SNTS	SONATEL SN	19	16,400	/	16,450	1 633	16 450
SOGC	SOGB CI	66	3,805	/	3,845	276	3 825
SPHC	SAPH CI	1	3,000	/	3,150	17	3 150
STAC	SETAO CI	200	1,055	/	1,095	17	1 095
STBC	SITAB CI	1	6,200	/	6,450	119	6 200
SVOC	MOVIS CI			/			2 395
TTLC	TOTAL CI	5	2,100	/	2,150	2 666	2 150
TTLS	TOTAL SN	19	2,500	/	2,545	20	2 420
UNLC	UNILEVER CI	5	5,895	/	6,300	30	5 895
UNXC	UNIWAX CI	25	735	/	740	50	750

## QUANTITES RESIDUELLES

### MARCHE DES DROITS

Symbole	Titre	Quantité résiduelle à l'achat	Cours Achat / Vente	Quantité résiduelle à la vente	Cours de Référence
---------	-------	-------------------------------	---------------------	--------------------------------	--------------------



**QUANTITES RESIDUELLES**
**MARCHE DES OBLIGATIONS**

Symbole	Titre	Quantité résiduelle à l'achat	Cours Achat / Vente		Quantité résiduelle à la vente	Cours de Référence
BHSN.01	DIASPORA BONDS BHS 6,25% 2019-		/			10 000
FNSBC.01	FCTC NSIA BANQUE 7 % 2020-2025	38	3,888.88	/		3 889
FORBT.01	FCTC ORABANK 7 % 2021-2026	60	7,777.78	/		8 322
FTIMC.01	FCTC TEYLIOM IMMO 7 % 2021-2028		/			8 333
ORGT.02	ORAGROUP SA 7,15% 2021-2028		/	10,500	500	10 500
PADS.03	PAD 6,60% 2020-2027	433	9,000	/		9 315
PTRC.01	PETRO IVOIRE 6,80% 2022-2029		/			10 000
SNLC.01	SENELEC 6,50% 2018-2025		/	4,000	130	4 000
SNTS.02	SONATEL 6,50% 2020-2027		/			8 000
EOM.010	ETAT DU MALI 6,20 % 2022-2029		/			10 000
EOM.011	ETAT DU MALI 6,40 % 2023-2030		/			10 000
EOM.02	Etat du Mali 6.50% 2017-2024		/			2 000
EOM.03	ETAT DU MALI 6,50 % 2018-2025		/	6,000	70	6 000
EOM.04	ETAT DU MALI 6,50% 2019-2027		/			8 000
EOM.05	ETAT DU MALI 6,50% 2020-2028		/			10 000
TPNE.05	TPNE 6,15 % 2022-2034		/			10 550
TPNE.06	TRESOR PUBLIC DU NIGER 6,15% 2022 - 2034		/			10 000
TPTG.02	TPTG 6% 2022-2037		/			10 000
TPCI.078	TPCI 5,65% 2022-2029		/			10 000
TPCI.079	TPCI 5,75% 2023-2030		/			9 992
TPNE.01	TRESOR PUBLIC DU NIGER 6,50% 2019-2026		/			10 000
TPNE.02	TRESOR PUBLIC DU NIGER 6,50% 2019 - 2026		/			10 000
TPNE.03	TRESOR PUBLIC DU NIGER 6,5% 2020-2027		/			8 136
TPNE.04	TRESOR PUBLIC DU NIGER 6,30% 2021-2031		/	10,000	120	10 000
TPCI.072	TPCI 5,65% 2022-2029		/			10 000
TPCI.073	TPCI 5,75% 2022-2032		/			10 000
TPCI.074	TPCI 5,85% 2022-2042		/			10 000
TPCI.075	TPCI 5,65% 2022-2029		/			10 000
TPCI.076	TPCI 5,75% 2022-2032		/			10 000
TPCI.077	TPCI (TAUX DE BASE + SPREAD) % 2022-2029		/			10 000
TPCI.066	TPCI 5,90% 2021-2031		/			9 950
TPCI.067	TPCI 5,90 % 2021-2036		/	10,400	4	10 400
TPCI.068	TPCI 5,90 % 2022-2037		/			10 000
TPCI.069	TPCI 5,75 % 2022-2037		/			10 000
TPCI.070	TPCI 5,75 % 2022-2037		/			10 100
TPCI.071	TPCI 5,65% 2022-2032		/	10,150	7	10 150
TPCI.060	TPCI 5,80% 2021-2028		/			10 050
TPCI.061	TPCI 5,90% 2021-2031		/			10 050
TPCI.062	TPCI 5,80 % 2021 -2028		/			10 800
TPCI.063	TPCI 5,90% 2021 -2031		/			10 000
TPCI.064	TPCI 5,80 % 2021 - 2028		/			10 180
TPCI.065	TPCI 5,90% 2021-2031		/			10 700
TPCI.054	TPCI 5,90% 2020-2030		/			10 000
TPCI.055	TPCI 5,80% 2020 -2027		/			10 500
TPCI.056	TPCI 5,90% 2020- 2030		/			10 800
TPCI.057	TPCI 5,80% 2020-2027		/			10 000
TPCI.058	TPCI 5,80% 2021-2028		/			10 150
TPCI.059	TPCI 5,90% 2021-2031		/			10 350
TPCI.048	TPCI 5,80% 2020- 2027		/			7 920
TPCI.049	TPCI 5,90% 2020- 2030		/			8 824

TPCI.O50	TPCI 5,90% 2020-2030			/			10 000
TPCI.O51	TPCI 5,80% 2020-2027			/			10 000
TPCI.O52	TPCI 5,90 % 2020-2030			/			10 300
TPCI.O53	TPCI 5,80% 2020-2027			/			10 600
TPCI.O42	TPCI 5,90% 2020-2030			/			10 100
TPCI.O43	TPCI 5,90% 2020 - 2030			/			10 000
TPCI.O44	TPCI 5,80% 2020 - 2027			/			10 095
TPCI.O45	TPCI 5,80% 2020 -2027			/			8 000
TPCI.O46	TPCI 5,90% 2020 - 2030			/			8 925
TPCI.O47	TPCI 5,80% 2020 - 2027			/			8 200
TPCI.O36	TPCI 5,75% 2019- 2026			/			10 000
TPCI.O37	TPCI 5,80% 2019-2026			/			8 000
TPCI.O38	TPCI 5,75% 2019-2026			/			8 080
TPCI.O39	TPCI 5,75% 2019 - 2026			/			8 560
TPCI.O40	TPCI 5,75% 2019-2026			/			7 840
TPCI.O41	TPCI 5,80% 2020-2027			/			10 750
TPCI.O30	TPCI 5,95% 2018-2025			/			4 910
TPCI.O31	TPCI 5,75% 2019 - 2026			/			10 230
TPCI.O32	TPCI 2,23% 2019-2026			/			10 000
TPCI.O33	TPCI 5.75% 2019-2026			/			6 256
TPCI.O34	TPCI 6% 2019-2029	10	7,500	/			7 500
TPCI.O35	TPCI 5,75% 2019 -2026			/			10 250
TPCI.O24	TPCI 6.25% 2017-2029			/			9 970
TPCI.O25	TPCI 5,95% 2017-2024 A	200	10,000	/			10 000
TPCI.O26	TPCI 5,95% 2017-2024 B	25	10,000	/			10 000
TPCI.O27	TPCI 6% 2017-2025			/			10 250
TPCI.O28	TPCI 6% 2018 - 2026	94	10,000	/			10 100
TPCI.O29	TPCI 6% 2018-2026			/			9 970
TPBJ.O8	TPBJ 6,20% 2023-2038			/			10 000
TPCI.O17	TPCI 3% 2014-2024			/			10 000
TPCI.O19	TPCI 5.99% 2015-2025	314	10,000	/			10 400
TPCI.O21	TPCI 6% 2016-2028			/			10 000
TPCI.O22	TPCI 5.90% 2016 - 2026			/			9 600
TPCI.O23	TPCI 5.90% 2016-2026			/			10 000
TPBF.O9	TPBF 6,50% 2019 - 2027			/			10 000
TPBJ.O3	TPBJ 6,50% 2020-2028			/			10 000
TPBJ.O4	TPBJ 5,50 % 2022-2037			/			10 000
TPBJ.O5	TPBJ 5,85 % 2022-2042			/	9,800	1 991	9 790
TPBJ.O6	TPBJ 5,75% 2022-2037			/			10 000
TPBJ.O7	TPBJ 5,70% 2023-2030	500	10,000	/			9 800
TPBF.O16	ETAT DU BURKINA 6% 2023-2028			/			10 000
TPBF.O4	TPBF 6.50% 2017-2027			/	9,995	112	10 000
TPBF.O5	TPBF 6,50% 2017-2024			/			10 000
TPBF.O6	TPBF 6.50% 2018-2025			/			10 503
TPBF.O7	TPBF 6,50% 2018- 2025			/			10 000
TPBF.O8	TPBF 6,50% 2019-2027			/			10 000
TPBF.O10	TPBF 6,50% 2020 - 2028			/	8,416.67	268	8 417
TPBF.O11	TPBF 6,50 % 2020-2028			/			8 334
TPBF.O12	TPBF 6.50% 2021-2031			/	10,700	350	10 000
TPBF.O13	TPBF 6,50 % 2021 - 2031			/	10,100	6	10 000
TPBF.O14	TPBF 6,30% 2022-2034			/	9,700	3 660	10 400
TPBF.O15	ETAT DU BURKINA 6,30 % 2022-2			/			10 000
EOM.O6	ETAT DU MALI 6,50% 2020-2027			/			10 000
EOM.O7	ETAT DU MALI 6.50% 2021-2031			/			10 000
EOM.O8	ETAT DU MALI 6,20 % 2022-2032			/	10,100	4	10 000

EOM.09	ETAT DU MALI 6,30% 2022-2032			/			10 000
EOS.07	ETAT SENEGAL 6.30% 2015-2025			/	10,500	989	10 000
EOS.08	ETAT DU SENEGAL 5,95% 2022-2034			/			10 000
BIDC.04	BIDC-EBID 6.10% 2017-2027			/			5 000
BIDC.05	BIDC-EBID 6,40% 2019-2026			/			10 000
BIDC.06	BIDC-EBID 6,50 % 2021-2028	196	10,000	/			10 000
BIDC.07	BIDC-EBID 5,90% 2022-2029			/			10 250
CRRH.010	CRRH-UEMOA 6,10% 2022-2037			/	10,000	180	10 000
CRRH.02	CRRH-UEMOA 6.10% 2012-2024			/			10 000
CRRH.09	CRRH-UEMOA 6.05% 2018-2033			/			7 000
CRRH.03	CRRH-UEMOA 6% 2013-2023			/			10 000
CRRH.04	CRRH-UEMOA 6% 2014-2024			/			10 000
CRRH.05	CRRH-UEMOA 5.85% 2015-2025			/			10 000
CRRH.06	CRRH-UEMOA 5.85% 2016-2026			/			10 230
CRRH.07	CRRH-UEMOA 5.95% 2017-2029			/			5 417
CRRH.08	CRRH-UEMOA 5.95% 2018-2030			/			6 250

## SUKUK ET TITRES ASSIMILES

Symbole	Titre	Quantité résiduelle à l'achat	Cours Achat / Vente	Quantité résiduelle à la vente	Cours de Référence
SUKCI.S2	SUKUK CI 5.75% 2016-2023		/		10 800
SUKSN.S2	SUKUK SN 6% 2016-2026		/		10 750
SUKTG.S1	SUKUK TG 6.5% 2016-2026		/		10 000

**CALENDRIER DES ASSEMBLEES GENERALES**
**ANNEE : 2023**

Société	Nature	Date	Heure	Lieu
SICOR	Ordinaire	26/07/2023	09:00:00	Hôtel Palm Club, Cocody
SITAB	Ordinaire	30/06/2023	10:30:00	Hôtel PULLMAN
AIR LIQUIDE CI	Mixte	27/06/2023	09:00:00	SALLE DE CONFÉRENCE DE LA CRRAE-UMOA
SUCRIVOIRE	Ordinaire	27/06/2023	09:30:00	VISIOCONFERENCE
CFAO MOTORS CI	Ordinaire	27/06/2023	09:00:00	Au siège social, sis à Abidjan, 117, Boulevard de Marseille
BICI CI	Ordinaire	27/06/2023	10:00:00	Auditorium de la Maison des Entreprises (siège de la CGECI) sise au Plateau
TRACTAFRIC CI	Ordinaire	26/06/2023	10:00:00	Hôtel AZALAI ABIDJAN sis Marcory, Bd VGE, en face de Cap Sud, à côté de la banque BGFI
FILTISAC CI	Ordinaire	22/06/2023	10:00:00	Espace Latrille Events II-Plateaux Boulevard Latrille Abidjan - Cocody
FILTISAC CI	Ordinaire	22/06/2023	10:00:00	Espace Latrille Events II-Plateaux Boulevard Latrille - Abidjan - Cocody
UNIWAX CI	Ordinaire	22/06/2023	09:00:00	Espace Latrille Events, sis à Abidjan, Cocody II-Plateaux (Carrefour Duncan)
SODECI	Ordinaire	21/06/2023	09:00:00	Siège social sis, 1, Avenue Christiani Treichville ABIDJAN
PALM CI	Ordinaire	21/06/2023	09:30:00	VISIOCONFERENCE
CIE CI	Ordinaire	20/06/2023	10:00:00	VISIOCONFERENCE
NEI-CEDA CI	Ordinaire	19/06/2023	14:30:00	Hôtel TIAMA , à Abidjan
SETAO CI	Ordinaire	16/06/2023	10:00:00	Hôtel TIAMA (salon EBENE) - Abidjan Plateau
SAFCA CI	Ordinaire	16/06/2023	10:00:00	Siège de la société sis à Abidjan, 1, Rue des Carrossiers, Zone 3C (face SOCOCE Treichville)
TOTAL	Ordinaire	15/06/2023	10:00:00	Radisson Blu Hotel Abidjan Airport sis au boulevard de l'Aéroport Abidjan, Port Bouët
TOTAL SENEGAL S.A.	Ordinaire	13/06/2023	10:00:00	Hôtel Radisson Blu Dakar
SERVAIR ABIDJAN CI	Ordinaire	13/06/2023	11:00:00	Salle JEWELS de la CGECI sise à la Maison de l'Entreprise au Plateau
SOGB	Ordinaire	13/06/2023	11:00:00	Immeuble CRRAE - UEMOA sis à Abidjan Plateau
SAPH CI	Ordinaire	12/06/2023	14:00:00	VISIOCONFERENCE
BERNABE CI	Ordinaire	08/06/2023	10:00:00	Salle de conférence GEWELS de la Maison du Patronat Ivoirien (CGECI) au Plateau
SOLIBRA	Mixte	31/05/2023	09:00:00	Espace CRISTAL 8, rue du Chevalier de Clieu Zone 4 C « Salle PLATINIUM » ABIDJAN
ORAGROUP	Ordinaire	31/05/2023	09:30:00	Hôtel 2 Février situé à Place de l'indépendance, BP 131 Lomé.
ECOBANK TG	Mixte	17/05/2023	10:30:00	Salle de Conférence du Centre Panafricain Ecobank, 2365, Boulevard du Mono, Lomé, Togo
SIB	Ordinaire	12/05/2023	10:00:00	CRRAE - UEMOA (Abidjan-Plateau - Angle Boulevard Botreau Roussel - Rue privée CRRAE-UMOA)
NESTLE CI	Ordinaire	12/05/2023	10:00:00	Espace CRISTAL 8, rue du Chevalier de Clieu Zone 4 C « Salle DIAMANT » ABIDJAN
ONATEL BF	Ordinaire	09/05/2023	10:30:00	ROYAL BEACH HÔTEL, OUAGADOUGOU-BURKINA FASO
ECOBANK CI	Ordinaire	26/04/2023	10:00:00	Hôtel Radisson Blu, sis à Abidjan Port-Bouët, route de l'Aéroport International Félix Houphouët Boigny
BOLLORE TRANSPORT & LOGISTICS	Extraordinaire	20/04/2023	10:00:00	Salle Kodjo EBOUCLE du palais de la culture sis à Treichville, Avenue Christiani à Abidjan
SONATEL	Ordinaire	18/04/2023	10:00:00	PAR VISIOCONFERENCE dans ses locaux situés au Technopole à Dakar
CORIS BANK INTERNATIONAL	Ordinaire	17/04/2023	09:00:00	Sopatel Hôtel Silmandé SA
BANK OF AFRICA BN	Ordinaire	14/04/2023	10:00:00	Hôtel GOLDEN TULIP à Cotonou
SGB CI	Ordinaire	13/04/2023	09:00:00	Espace Latrille Events, sis à Abidjan Commune de Cocody, aux Deux-plateaux Boulevard Latrille
ORANGE CI	Ordinaire	13/04/2023	10:00:00	Au siège de la société, sis à Abidjan, Cocody Riviera Golf, Boulevard de France, Immeuble Orange Village
ORAGROUP	Extraordinaire	31/03/2023	09:00:00	Hôtel 2 FEVRIER de Lomé
BANK OF AFRICA SN	Ordinaire	31/03/2023	09:30:00	Immeuble Elan II au 2ème étage, Almadies, zone 12, route de Ngor à Dakar
SICABLE	Ordinaire	30/03/2023	10:00:00	Hôtel TIAMA , à Abidjan
BANK OF AFRICA ML	Ordinaire	30/03/2023	09:30:00	Siège de la banque à l'immeuble BANK OF AFRICA, Avenue du Mali, Quartier ACI 2000
BANK OF AFRICA NG	Ordinaire	30/03/2023	10:00:00	Centre de formation de BOA-NIGER sis à BOA siège
BANK OF AFRICA BF	Ordinaire	30/03/2023	10:00:00	Salle LAICO HOTEL OUAGA 2000

BANK OF AFRICA CI

Ordinaire

29/03/2023

10:00:00

Salle FROMAGER de l'hôtel IVOTEL du Plateau 10ème étage

# L'actualité de la BRVM sur nos plateformes digitales

## Infos BRVM

Pour recevoir les informations boursières par SMS, souscrivez :



Côte d'Ivoire : \*430#  
Bénin : \*430\*15#



Côte d'Ivoire : #139#  
Burkina Faso : \*310#



Côte d'Ivoire : \*431#  
Niger : \*512\*9#  
Togo : \*310#

## Site web

[www.brvm.org](http://www.brvm.org)



## Application Mobile

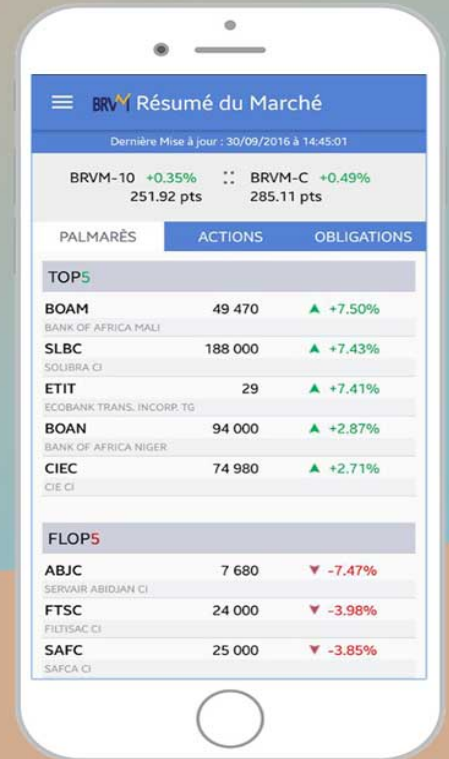

Nous suivre sur :

