

| | |
|-----------------------|---------------|
| BRVM COMPOSITE | 261,27 |
| Variation Jour | -0,32 % |
| Variation annuelle | 22,00 % |

| | |
|--------------------|---------------|
| BRVM 30 | 131,03 |
| Variation Jour | -0,38 % |
| Variation annuelle | 21,49 % |

| | |
|----------------------|---------------|
| BRVM PRESTIGE | 113,78 |
| Variation Jour | 0,48 % |
| Variation annuelle | 12,13 % |

Evolution des indices

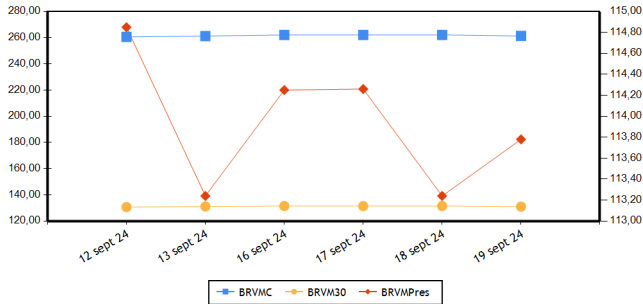

Volumes et valeurs transigés

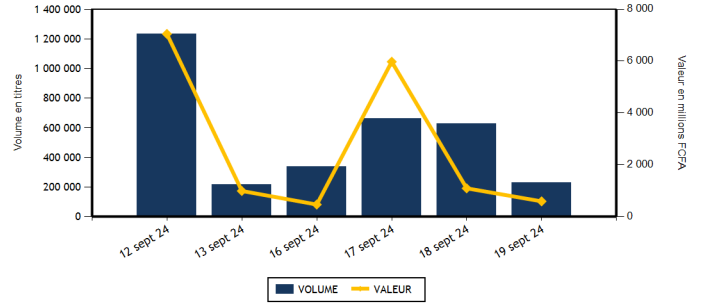

| Actions | Niveau | Evol. Jour |
|---|-------------------|------------|
| Capitalisation boursière (FCFA)(Actions & Droits) | 9 509 425 376 929 | -1,22 % |
| Volume échangé (Actions & Droits) | 227 641 | -63,17 % |
| Valeur transigée (FCFA) (Actions & Droits) | 575 421 105 | -43,41 % |
| Nombre de titres transigés | 42 | -2,33 % |
| Nombre de titres en hausse | 13 | 30,00 % |
| Nombre de titres en baisse | 13 | -48,00 % |
| Nombre de titres inchangés | 16 | 100,00 % |

| Obligations | Niveau | Evol. Jour |
|---------------------------------|--------------------|------------|
| Capitalisation boursière (FCFA) | 10 539 584 409 422 | -0,02 % |
| Volume échangé | 2 544 | -68,45 % |
| Valeur transigée (FCFA) | 16 831 984 | -78,44 % |
| Nombre de titres transigés | 7 | -22,22 % |
| Nombre de titres en hausse | 0 | -100,00 % |
| Nombre de titres en baisse | 2 | 100,00 % |
| Nombre de titres inchangés | 5 | 25,00 % |

PLUS FORTES HAUSSES

| Titres | Cours | Evol. Jour | Evol. annuelle |
|-----------------------------------|-------|------------|----------------|
| TRACTAFRIC MOTORS CI (PRSC) | 2 385 | 7,43 % | 25,53 % |
| NEI-CEDA CI (NEIC) | 770 | 6,94 % | 6,21 % |
| SITAB CI (STBC) | 7 000 | 5,98 % | 17,75 % |
| TOTALENERGIES MARKETING SN (TTLS) | 2 330 | 5,91 % | -6,80 % |
| AIR LIQUIDE CI (SIVC) | 555 | 5,71 % | -33,13 % |

PLUS FORTES BAISES

| Titres | Cours | Evol. Jour | Evol. annuelle |
|------------------------------|-------|------------|----------------|
| SAFCA CI (SAFC) | 805 | -7,47 % | -37,84 % |
| BERNABE CI (BNBC) | 1 070 | -7,36 % | 7,00 % |
| ECOBANK COTE D'IVOIRE (ECOC) | 8 400 | -5,62 % | 23,53 % |
| BANK OF AFRICA NG (BOAN) | 3 140 | -3,53 % | -41,74 % |
| BANK OF AFRICA BN (BOAB) | 4 250 | -3,41 % | -33,18 % |

INDICES PAR COMPARTIMENT

| Base = 100 au 02 janvier 2023 | Nombre de sociétés | Valeur | Evol. Jour | Evol. annuelle | Volume | Valeur | PER moyen |
|-------------------------------|--------------------|--------|------------|----------------|---------|-------------|-----------|
| BRVM-PRESTIGE | 10 | 113,78 | 0,48 % | 12,13 % | 25 840 | 335 973 510 | 8,24 |
| BRVM-PRINCIPAL | 36 | 126,39 | -0,65 % | 21,58 % | 196 279 | 228 428 925 | 11,92 |

INDICES SECTORIELS

| Base = 100 au 14 juin 1999 | Nombre de sociétés | Valeur | Evol. Jour | Evol. annuelle | Volume | Valeur | PER moyen |
|----------------------------|--------------------|--------|------------|----------------|---------|-------------|-----------|
| BRVM - INDUSTRIE | 11 | 110,03 | 1,59 % | 8,91 % | 37 130 | 56 993 405 | 17,25 |
| BRVM - SERVICES PUBLICS | 5 | 712,28 | 0,09 % | 34,02 % | 18 788 | 290 488 360 | 10,09 |
| BRVM - FINANCES | 15 | 98,45 | -1,79 % | 13,92 % | 140 073 | 168 584 875 | 5,62 |
| BRVM - TRANSPORT | 2 | 335,74 | 0,00 % | 1,44 % | 8 654 | 11 356 805 | 4,35 |
| BRVM - AGRICULTURE | 5 | 172,38 | 1,19 % | 6,70 % | 5 523 | 11 700 630 | 12,12 |
| BRVM - DISTRIBUTION | 7 | 339,80 | 1,41 % | 3,53 % | 11 940 | 25 270 550 | 42,35 |
| BRVM - AUTRES SECTEURS | 1 | 876,06 | 0,00 % | -21,11 % | 11 | 7 810 | - |

| Indicateurs | BRVM COMPOSITE |
|-------------------------------------|------------------|
| PER moyen du marché | 10,12 |
| Taux de rendement moyen du marché | 8,28 |
| Taux de rentabilité moyen du marché | 10,46 |
| Nombre de sociétés cotées | 46 |
| Nombre de lignes obligataires | 153 |
| Volume moyen annuel par séance | 399 673,00 |
| Valeur moyenne annuelle par séance | 1 170 457 101,74 |

| Indicateurs | BRVM COMPOSITE |
|----------------------------------|----------------|
| Ratio moyen de liquidité | 3,84 |
| Ratio moyen de satisfaction | 34,79 |
| Ratio moyen de tendance | 906,31 |
| Ratio moyen de couverture | 11,03 |
| Taux de rotation moyen du marché | 0,02 |
| Prime de risque du marché | 4,13 |
| Nombre de SGI participantes | 30 |

Définitions

Volume moyen annuel par séance = Volume annuel échangé / nombre de séances
 Valeur moyenne annuelle par séance = Valeur annuelle échangée / nombre de séances
 Ratio moyen de liquidité = Moyenne des ratios de liquidité (Titres échangés / Volume des ordres de vente)
 Ratio moyen de satisfaction = Moyenne des ratios de satisfaction (Titres échangés / Volume des ordres d'achat)
 Ratio moyen de tendance = Moyenne des ratios de tendance (Volume des ordres d'achat / Volume des ordres de vente)
 Ratio moyen de couverture = Moyenne des ratios de couverture (Volume des ordres de vente / Volume des ordres d'achat)
 Taux moyen de rotation = Taux moyen des ratios de rotation des actions cotées (volume transigé/capital flottante)
 PER moyen du marché = moyenne des PER des actions cotées ayant un PER positif
 Taux de rendement moyen = moyenne des taux de rendement des actions cotées ayant distribué un dividende
 Taux de rentabilité moyen = moyenne des taux de rentabilité des actions cotées
 Prime de risque du marché = (1 / le PER moyen du marché) - le taux de référence actuel des emprunts d'Etat

BOURSE REGIONALE DES VALEURS MOBILIERES
 Siège Social : Abidjan - Côte d'Ivoire, 18 av. Joseph Anoma
 Adresse : 01 BP 3802 Abidjan 01
 Tel : +225 20 31 55 50 / +225 20 32 66 85
 Fax : +225 20 32 66 84
 E-mail : brvm@brvm.org Site web : www.brvm.org



MARCHE DES ACTIONS

| Sect. Act. (*) | Symbole | Titre | Cours Précédent | Cours du jour | | Variation jour | Séance de cotation | | Cours Référence | Variation de l'année précédente | Dernier dividende payé | | Rdt. Net | PER |
|------------------------------|---------|--------------------------------|-----------------|---------------|--------|----------------|--------------------|--------------------|-----------------|---------------------------------|------------------------|-------------|----------|-------|
| | | | | Ouv. | Clôt. | | Volume | Valeur | | | Montant net | Date | | |
| COMPARTIMENT PRESTIGE | | | 113,78 | points | | 0,48 % | | | | | | | | |
| AGR | PALC | PALM CI | 4 795 | 4 795 | 4 995 | 4,17 % | 1 244 | 5 974 155 | 4 995 | -26,00 % | 563,31 | 26-juil.-24 | 11,28 % | 3,99 |
| AGR | SPHC | SAPH CI | 3 400 | 3 210 | 3 400 | 0,00 % | 567 | 1 926 320 | 3 400 | 44,68 % | 64,80 | 12-août-24 | 1,91 % | 13,94 |
| DIS | TTLT | TOTALENERGIES MARKETING CI | 2 300 | 2 300 | 2 300 | 0,00 % | 6 103 | 13 656 245 | 2 300 | 27,78 % | 199,54 | 12-sept.-24 | 8,68 % | 16,63 |
| DIS | TTLS | TOTALENERGIES MARKETING SN | 2 200 | 2 200 | 2 330 | 5,91 % | 1 814 | 4 012 340 | 2 330 | -6,80 % | 207,58 | 28-juin-24 | 8,91 % | 19,07 |
| FIN | ORGT | ORAGROUP TOGO | 1 850 | 1 850 | 1 850 | 0,00 % | 2 | 3 700 | 1 850 | -29,92 % | 59,52 | 17-juil.-20 | 3,22 % | |
| FIN | SGBC | SOCIETE GENERALE COTE D'IVOIRE | 20 195 | 20 200 | 20 005 | -0,94 % | 1 233 | 24 691 290 | 20 005 | 24,64 % | 1 553,85 | 25-juin-24 | 7,77 % | 6,40 |
| IND | NTLC | NESTLE CI | 7 000 | 7 000 | 7 000 | 0,00 % | 1 989 | 13 920 840 | 7 000 | -5,21 % | 675,00 | 20-août-24 | 9,64 % | 9,33 |
| IND | SMBC | SMB CI | 14 600 | 14 550 | 14 900 | 2,05 % | 365 | 5 351 025 | 14 900 | 41,50 % | 720,00 | 31-août-23 | 4,83 % | 6,73 |
| SPU | ONTBF | ONATEL BF | 2 415 | 2 455 | 2 450 | 1,45 % | 1 512 | 3 668 395 | 2 450 | 7,46 % | 266,45 | 31-juil.-24 | 10,88 % | 8,27 |
| SPU | SNTS | SONATEL SN | 24 000 | 24 000 | 24 000 | 0,00 % | 11 011 | 262 769 200 | 24 000 | 33,48 % | 1 575,00 | 17-mai-24 | 6,56 % | 7,23 |
| TOTAL | | | | | | | 25 840 | 335 973 510 | | | | | | |

| | | | | | | | | | | | | | | |
|-------------------------------|-------|------------------------------|---------------|---------------|--------|----------------|---------|------------|--------|----------|----------|-------------|---------|--------|
| COMPARTIMENT PRINCIPAL | | | 126,39 | points | | -0,65 % | | | | | | | | |
| AGR | SCRC | SUCRIVOIRE | 565 | 560 | 560 | -0,88 % | 3 207 | 1 795 920 | 560 | 17,89 % | 40,50 | 20-août-21 | 7,23 % | |
| AGR | SICC | SICOR CI | 2 835 | NC | NC | 0,00 % | | | 2 835 | -6,28 % | 1 919,00 | 25-sept.-00 | | 14,27 |
| AGR | SOGC | SOGB CI | 3 970 | 3 900 | 3 975 | 0,13 % | 505 | 2 004 235 | 3 975 | 21,56 % | 207,00 | 6-août-24 | 5,21 % | 16,29 |
| AUT | STAC | SETAO CI | 710 | 710 | 710 | 0,00 % | 11 | 7 810 | 710 | -21,11 % | 66,15 | 18-juil.-22 | 9,32 % | |
| DIS | ABJC | SERVAIR ABIDJAN CI | 2 390 | 2 390 | 2 390 | 0,00 % | 2 484 | 5 846 610 | 2 390 | 79,70 % | 92,00 | 31-août-23 | 3,85 % | 19,53 |
| DIS | BNBC | BERNABE CI | 1 155 | 1 110 | 1 070 | -7,36 % | 334 | 360 740 | 1 070 | 7,00 % | 150,00 | 24-juil.-23 | 14,02 % | 196,88 |
| DIS | CFAC | CFAO MOTORS CI | 645 | 645 | 645 | 0,00 % | 216 | 139 140 | 645 | -23,21 % | 15,87 | 30-août-24 | 2,46 % | 18,28 |
| DIS | PRSC | TRACTAFRIC MOTORS CI (d) | 2 220 | 2 200 | 2 385 | 7,43 % | 248 | 577 460 | 2 205 | 25,53 % | 182,70 | 24-sept.-24 | 7,66 % | 11,72 |
| DIS | SHEC | VIVO ENERGY CI | 900 | 915 | 915 | 1,67 % | 741 | 678 015 | 915 | 15,82 % | 53,00 | 28-déc.-23 | 5,79 % | 14,37 |
| FIN | BICC | BICI CI | 10 550 | 10 505 | 10 500 | -0,47 % | 3 683 | 38 672 065 | 10 500 | 40,19 % | 540,90 | 27-juin-24 | 5,15 % | 10,48 |
| FIN | BOAB | BANK OF AFRICA BN | 4 400 | 4 380 | 4 250 | -3,41 % | 520 | 2 241 280 | 4 250 | -33,18 % | 706,00 | 27-mai-24 | 16,61 % | 4,00 |
| FIN | BOABF | BANK OF AFRICA BF | 3 675 | 3 660 | 3 645 | -0,82 % | 3 589 | 12 356 460 | 3 645 | -47,78 % | 704,00 | 6-mai-24 | 19,31 % | 2,76 |
| FIN | BOAC | BANK OF AFRICA CI | 8 850 | 8 850 | 8 850 | 0,00 % | 863 | 7 589 030 | 8 850 | 28,35 % | 684,00 | 29-avr.-24 | 7,73 % | 6,79 |
| FIN | BOAM | BANK OF AFRICA ML | 1 765 | 1 750 | 1 755 | -0,57 % | 692 | 1 179 110 | 1 755 | 18,98 % | 144,00 | 21-mai-24 | 8,21 % | 5,56 |
| FIN | BOAN | BANK OF AFRICA NG | 3 255 | 3 155 | 3 140 | -3,53 % | 1 873 | 5 893 890 | 3 140 | -41,74 % | 609,15 | 31-mai-24 | 19,40 % | 4,05 |
| FIN | BOAS | BANK OF AFRICA SENEGAL | 3 795 | 3 790 | 3 790 | -0,13 % | 454 | 1 722 025 | 3 790 | 18,44 % | 300,00 | 27-juin-24 | 7,92 % | 5,34 |
| FIN | CBIBF | CORIS BANK INTERNATIONAL | 9 960 | 9 960 | 9 960 | 0,00 % | 359 | 3 571 080 | 9 960 | 7,10 % | 790,00 | 5-juil.-24 | 7,93 % | 4,96 |
| FIN | ECOC | ECOBANK COTE D'IVOIRE | 8 900 | 8 750 | 8 400 | -5,62 % | 775 | 6 687 450 | 8 400 | 23,53 % | 594,00 | 30-mai-24 | 7,07 % | 9,62 |
| FIN | ETIT | ECOBANK TRANS. INCORP. TG | 17 | 17 | 17 | 0,00 % | 115 890 | 1 870 130 | 17 | -10,53 % | 0,60 | 8-juin-23 | 3,56 % | 1,27 |
| FIN | NSBC | NSIA BANQUE COTE D'IVOIRE | 6 400 | 6 400 | 6 200 | -3,13 % | 8 074 | 50 039 390 | 6 200 | 3,33 % | 454,83 | 8-juil.-24 | 7,34 % | 4,41 |
| FIN | SAFC | SAFCA CI | 870 | 805 | 805 | -7,47 % | 239 | 192 395 | 805 | -37,84 % | 23,04 | 29-juil.-11 | | |
| FIN | SIBC | SOCIETE IVOIRIENNE DE BANQUE | 6 650 | 6 645 | 6 460 | -2,86 % | 1 827 | 11 875 580 | 6 460 | 20,75 % | 495,00 | 31-juil.-24 | 7,66 % | 7,42 |
| IND | CABC | SICABLE CI | 975 | 990 | 990 | 1,54 % | 852 | 843 480 | 990 | -10,81 % | 79,58 | 31-mai-24 | 8,04 % | 4,10 |
| IND | FTSC | FILTISAC CI | 1 500 | 1 490 | 1 500 | 0,00 % | 6 313 | 8 962 535 | 1 500 | -18,48 % | 235,00 | 30-juil.-21 | 15,67 % | 6,88 |
| IND | NEIC | NEI-CEDA CI | 720 | 725 | 770 | 6,94 % | 113 | 82 060 | 770 | 6,21 % | 81,78 | 25-juin-24 | 10,62 % | 8,42 |
| IND | SEMC | EVIOSYS PACKAGING SIEM CI | 700 | SP | SP | 0,00 % | | | 700 | 0,00 % | 14,00 | 28-déc.-21 | 2,00 % | 7,40 |
| IND | SIVC | AIR LIQUIDE CI | 525 | 525 | 555 | 5,71 % | 24 168 | 12 138 930 | 555 | -33,13 % | 63,00 | 29-sept.-17 | | 5,41 |
| IND | SLBC | SOLIBRA CI | 86 500 | 86 590 | 86 590 | 0,10 % | 46 | 3 980 350 | 86 590 | -0,47 % | 4 050,00 | 12-août-22 | 4,68 % | 9,45 |

| | | | | | | | | | | | | | | |
|--------------|------|----------------------------|--------|--------|--------|--------|---------|-------------|--------|----------|----------|-------------|---------|--------|
| IND | STBC | SITAB CI | 6 605 | 6 705 | 7 000 | 5,98 % | 1 659 | 11 025 560 | 7 000 | 17,75 % | 675,00 | 29-juil.-24 | 9,64 % | 10,09 |
| IND | UNLC | UNILEVER CI | 7 300 | NC | NC | 0,00 % | | | 7 300 | 46,00 % | 1 233,00 | 9-juil.-12 | | 104,69 |
| IND | UNXC | UNIWAX CI | 415 | 425 | 415 | 0,00 % | 1 625 | 688 625 | 415 | -22,43 % | 60,75 | 29-juil.-22 | 14,64 % | |
| SPU | CIEC | CIE CI | 2 165 | 2 165 | 2 205 | 1,85 % | 4 680 | 10 295 390 | 2 205 | 29,71 % | 171,00 | 30-juil.-24 | 7,76 % | 11,61 |
| SPU | ORAC | ORANGE COTE D'IVOIRE | 15 000 | 15 000 | 15 000 | 0,00 % | 471 | 7 132 300 | 15 000 | 37,61 % | 780,00 | 3-juin-24 | 5,20 % | 14,59 |
| SPU | SDCC | SODE CI | 5 950 | 5 950 | 5 950 | 0,00 % | 1 114 | 6 623 075 | 5 950 | 24,74 % | 450,00 | 15-sept.-23 | 7,56 % | 8,74 |
| TRP | SDSC | AFRICA GLOBAL LOGISTICS CI | 1 370 | 1 370 | 1 370 | 0,00 % | 8 654 | 11 356 805 | 1 370 | 1,48 % | 92,00 | 20-nov.-23 | 6,72 % | 4,35 |
| TRP | SVOC | MOVIS CI | 2 395 | SP | SP | 0,00 % | | | 2 395 | 0,00 % | 270,00 | 5-juil.-99 | | |
| TOTAL | | | | | | | 196 279 | 228 428 925 | | | | | | |

| | | | | | | | | | | | | | |
|--|--|--|--|--|--|--|--|--|--|--|--|---------|-------------|
| TOTAL | | | | | | | | | | | | | |
| TOTAL - Marché des actions | | | | | | | | | | | | | |
| | | | | | | | | | | | | 222 119 | 564 402 435 |
| Secteurs d'activités (*): AGR = Agriculture, AUT = Autres Secteurs, DIS = Distribution, FIN = Finances, IND = Industrie, TRP = Transport, SPU = Services Publics | | | | | | | | | | | | | |

MARCHE DES DROITS

| Symbole | Titre | Cours Précédent | Cours du jour | | Variation jour | Séance de cotation | | Cours Référence | Variation depuis l'origine | Parité | Période de négociation | |
|--------------|--|-----------------|---------------|-------|----------------|--------------------|------------|-----------------|----------------------------|--------|------------------------|-------------|
| | | | Ouv. | Clôt. | | Volume | Valeur | | | | Début | fin |
| BOAB.DA3 | BOA Bénin Droit d'attribution 3 | | | | | | | 3 890 | | 1/1 | 5-sept.-24 | 18-sept.-24 |
| BOABF.DA1 | BOA Burkina Faso Droit d'attribution 1 | | | | | | | 3 400 | | 1/1 | 30-août-24 | 12-sept.-24 |
| BOAM.DA1 | BOA Mali Droit d'attribution 1 | | | | | | | 675 | | 1/2 | 30-août-24 | 12-sept.-24 |
| BOAN.DA1 | BOA Niger Droit d'attribution 1 | 2 000 | 2 000 | 1 990 | -0,50 % | 5 522 | 11 018 670 | 1 990 | | 3/5 | 6-sept.-24 | 19-sept.-24 |
| BOAS.DA1 | BOA Sénégal Droit d'attribution 1 | | | | | | | 1 565 | | 1/2 | 2-sept.-24 | 13-sept.-24 |
| TOTAL | | | | | | 5 522 | 11 018 670 | | | | | |

| | | | | | | | | | | | | | |
|---|--|--|--|--|--|--|--|--|--|--|--|-------|------------|
| TOTAL - Marché des droits | | | | | | | | | | | | 5 522 | 11 018 670 |
| Légende: (d) Ex-dividende (V) Variation par rapport au cours de référence Cours du jour: Ouv.: Ouverture Clôt.: Clôture Moy.: Moyen Mentions: NC: Non Coté Ex-c: Ex-coupon Ex-d: Ex-droit SP: Suspendu Val-T: Valeur Théorique PER = Cours / BNPA selon les données disponibles Rdt. Net: Rendement net (DNPA / Cours) Comp.: 1 - Premier Compartiment 2 - Second Compartiment 3 - Compartiment de croissance Ratio de liquidité = Titres échangés / Volume des ordres de vente : Progression de l'indice sectoriel : Stabilité de l'indice sectoriel : Recul de l'indice sectoriel | | | | | | | | | | | | | |

MARCHE DES OBLIGATIONS

| Symbole | Titre | Valeur nominale | Cours Précédent | Cours du jour | Cours Référence | Séance de cotation | | Coupon couru | Coupon d'intérêt | | | Type Amort |
|---------------------------|----------------------------------|-----------------|-----------------|---------------|-----------------|--------------------|-----------|--------------|------------------|-------------|-------------|------------|
| | | | | | | Volume | Valeur | | Période | Montant net | Eché. | |
| OBLIGATIONS D'ETAT | | | | | | | | | | | | |
| EOM.O10 | ETAT DU MALI 6,20 % 2022-2029 | 10 000 | 10 000 | NC | 10 000 | | | 482,79 | A | 620,00 | 9-déc.-24 | ACD |
| EOM.O11 | ETAT DU MALI 6,40 % 2023-2030 | 10 000 | 10 000 | NC | 10 000 | | | 289,32 | A | 640,00 | 7-avr.-25 | ACD |
| EOM.O12 | ETAT DU MALI 6,50 % 2023-2030 | 10 000 | 10 000 | NC | 10 000 | | | 94,38 | A | 650,00 | 28-juil.-25 | ACD |
| EOM.O13 | ETAT DU MALI 6,50 % 2024-2034 | 10 000 | 9 999 | NC | 9 999 | | | 297,40 | A | 650,00 | 5-avr.-25 | ACD |
| EOM.O14 | ETAT DU MALI 3,00 % 2024-2031 | 10 000 | 10 000 | NC | 10 000 | | | 40,27 | A | 300,00 | 1-août-25 | ACD |
| EOM.O3 | ETAT DU MALI 6,50 % 2018-2025 | 4 000 | 4 000 | 3 840 | 3 840 | 1 000 | 3 840 000 | 247,28 | A | 260,00 | 7-oct.-24 | AC |
| EOM.O4 | ETAT DU MALI 6,50% 2019-2027 | 6 000 | 6 000 | NC | 6 000 | | | 73,73 | A | 390,00 | 12-juil.-25 | AC |
| EOM.O5 | ETAT DU MALI 6,50% 2020-2028 | 8 000 | 8 000 | 8 000 | 8 000 | 190 | 1 520 000 | 250,74 | A | 520,00 | 27-mars-25 | ACD |
| EOM.O6 | ETAT DU MALI 6,50% 2020-2027 | 8 000 | 7 999 | NC | 7 999.20 | | | 415,43 | A | 520,00 | 2-déc.-24 | AC |
| EOM.O7 | ETAT DU MALI 6.50% 2021-2031 | 8 750 | 8 400 | NC | 8 400 | | | 243,08 | A | 568,75 | 16-avr.-25 | AC |
| EOM.O8 | ETAT DU MALI 6,20 % 2022-2032 | 10 000 | 10 000 | NC | 10 000 | | | 20,38 | A | 620,00 | 7-sept.-25 | ACD |
| EOM.O9 | ETAT DU MALI 6,30% 2022-2032 | 10 000 | 9 800 | NC | 9 800 | | | 490,57 | A | 630,00 | 9-déc.-24 | ACD |
| EOS.O10 | ETAT DU SENEGAL 6,15 % 2023-2030 | 10 000 | 10 000 | NC | 10 000 | | | 290,79 | S | 307,50 | 29-sept.-24 | ACD |
| EOS.O11 | ETAT DU SENEGAL 6,35 % 2023-2033 | 10 000 | 10 000 | NC | 10 000 | | | 300,24 | S | 317,50 | 29-sept.-24 | ACD |
| EOS.O12 | ETAT DU SENEGAL 6,15 % 2023-2028 | 10 000 | 9 500 | NC | 9 500 | | | 60,16 | S | 307,50 | 14-févr.-25 | ACD |
| EOS.O13 | ETAT DU SENEGAL 6,30 % 2023-2030 | 10 000 | 9 850 | NC | 9 850 | | | 61,63 | S | 315,00 | 14-févr.-25 | ACD |
| EOS.O14 | ETAT DU SENEGAL 6,50 % 2023-2033 | 10 000 | 10 000 | NC | 10 000 | | | 63,59 | S | 325,00 | 14-févr.-25 | ACD |
| EOS.O15 | ETAT DU SENEGAL 6,25 % 2024-2029 | 10 000 | 9 850 | NC | 9 850 | | | 69,63 | S | 312,50 | 9-févr.-25 | ACD |
| EOS.O16 | ETAT DU SENEGAL 6,45 % 2024-2031 | 10 000 | 9 900 | NC | 9 900 | | | 71,86 | S | 322,50 | 9-févr.-25 | ACD |
| EOS.O17 | ETAT DU SENEGAL 6,65 % 2024-2034 | 10 000 | 10 000 | NC | 10 000 | | | 74,09 | S | 332,50 | 9-févr.-25 | ACD |
| EOS.O7 | ETAT SENEGAL 6.30% 2015-2025 | 10 000 | 10 000 | NC | 10 000 | | | 201,95 | S | 317,59 | 25-nov.-24 | ACD |
| EOS.O8 | ETAT DU SENEGAL 5,95% 2022-2034 | 10 000 | 10 000 | NC | 10 000 | | | 430,81 | A | 595,00 | 29-déc.-24 | ACD |
| EOS.O9 | ETAT DU SENEGAL 6,00 % 2023-20 | 10 000 | 10 000 | NC | 10 000 | | | 283,70 | S | 300,00 | 29-sept.-24 | ACD |
| TPBF.O10 | TPBF 6,50% 2020 - 2028 | 6 667 | 6 667 | NC | 6 666.68 | | | 215,49 | S | 216,67 | 20-sept.-24 | ACD |
| TPBF.O11 | TPBF 6,50 % 2020-2028 | 6 668 | 6 668 | 6 668 | 6 668 | 608 | 4 053 984 | 84,80 | S | 216,71 | 9-janv.-25 | ACD |
| TPBF.O12 | TPBF 6.50% 2021-2031 | 10 000 | 9 850 | NC | 9 850 | | | 314,40 | S | 325,00 | 25-sept.-24 | ACD |
| TPBF.O13 | TPBF 6,50 % 2021 - 2031 | 10 000 | 10 000 | NC | 10 000 | | | 132,47 | S | 325,00 | 6-janv.-25 | ACD |
| TPBF.O14 | TPBF 6,30% 2022-2034 | 10 000 | 9 999 | NC | 9 999 | | | 31,33 | S | 315,00 | 1-mars-25 | ACD |
| TPBF.O15 | ETAT DU BURKINA 6,30 % 2022-2 | 10 000 | 10 000 | NC | 10 000 | | | 217,42 | S | 315,00 | 15-nov.-24 | ACD |
| TPBF.O16 | ETAT DU BURKINA 6% 2023-2028 | 10 000 | 10 000 | NC | 10 000 | | | 115,76 | S | 300,00 | 10-janv.-25 | ACD |
| TPBF.O17 | TPBF 6,30 % 2023-2030 | 10 000 | 10 000 | NC | 10 000 | | | 550,82 | S | 630,00 | 12-oct.-24 | ACD |
| TPBF.O18 | TPBF 6,50% 2023-2033 | 10 000 | 9 900 | NC | 9 900 | | | 568,31 | S | 650,00 | 12-oct.-24 | ACD |
| TPBF.O19 | ETAT DU BURKINA 6,30% 2024-2029 | 10 000 | 10 000 | NC | 10 000 | | | 465,65 | S | 630,00 | 6-nov.-24 | ACD |
| TPBF.O20 | ETAT DU BURKINA 6,55% 2024-2031 | 10 000 | 10 000 | NC | 10 000 | | | 484,13 | S | 655,00 | 6-nov.-24 | ACD |
| TPBF.O4 | TPBF 6.50% 2017-2027 | 10 000 | 10 000 | NC | 10 000 | | | 89,04 | S | 327,67 | 31-janv.-25 | ACD |
| TPBF.O5 | TPBF 6,50% 2017-2024 | 10 000 | 10 000 | NC | 10 000 | | | 145,63 | S | 325,00 | 29-déc.-24 | ACD |
| TPBF.O6 | TPBF 6.50% 2018-2025 | 10 000 | 9 112 | NC | 9 112 | | | 188,25 | S | 325,00 | 5-déc.-24 | ACD |
| TPBF.O7 | TPBF 6,50% 2018- 2025 | 10 000 | 10 000 | NC | 10 000 | | | 224,32 | S | 325,00 | 15-nov.-24 | AC |
| TPBF.O8 | TPBF 6,50% 2019-2027 | 10 000 | 10 000 | NC | 10 000 | | | 241,53 | S | 326,78 | 6-nov.-24 | ACD |
| TPBF.O9 | TPBF 6,50% 2019 - 2027 | 10 000 | 11 000 | NC | 11 000 | | | 291,26 | S | 325,00 | 8-oct.-24 | ACD |
| TPBJ.O3 | TPBJ 6,50% 2020-2028 | 10 000 | 10 000 | 10 000 | 10 000 | 90 | 900 000 | 44,52 | A | 650,00 | 25-août-25 | AC |
| TPBJ.O4 | TPBJ 5,50 % 2022-2037 | 10 000 | 10 000 | NC | 10 000 | | | 304,38 | A | 550,00 | 1-mars-25 | AC |
| TPBJ.O5 | TPBJ 5,85 % 2022-2042 | 10 000 | 10 000 | NC | 10 000 | | | 323,75 | A | 585,00 | 1-mars-25 | ACD |
| TPBJ.O6 | TPBJ 5,75% 2022-2037 | 10 000 | 10 000 | NC | 10 000 | | | 83,49 | A | 575,00 | 28-juil.-25 | ACD |
| TPBJ.O7 | TPBJ 5,70% 2023-2030 | 10 000 | 10 000 | NC | 10 000 | | | 296,71 | A | 570,00 | 13-mars-25 | AC |
| TPBJ.O8 | TPBJ 6,20% 2023-2038 | 10 000 | 10 000 | NC | 10 000 | | | 322,74 | A | 620,00 | 13-mars-25 | AC |
| TPCI.O17 | TPCI 3% 2014-2024 | 10 000 | 10 000 | NC | 10 000 | | | 75,41 | S | 150,00 | 19-déc.-24 | ACD |
| TPCI.O19 | TPCI 5.99% 2015-2025 | 10 000 | 10 000 | NC | 10 000 | | | 210,06 | A | 599,00 | 14-mai-25 | ACD |
| TPCI.O21 | TPCI 6% 2016-2028 | 10 000 | 10 000 | NC | 10 000 | | | 269,59 | A | 600,00 | 8-avr.-25 | ACD |
| TPCI.O22 | TPCI 5.90% 2016 - 2026 | 10 000 | 9 800 | NC | 9 800 | | | 155,18 | A | 590,00 | 15-juin-25 | ACD |
| TPCI.O23 | TPCI 5.90% 2016-2026 | 10 000 | 10 000 | NC | 10 000 | | | 494,89 | A | 590,00 | 17-nov.-24 | ACD |
| TPCI.O24 | TPCI 6.25% 2017-2029 | 10 000 | 10 000 | NC | 10 000 | | | 293,82 | S | 312,50 | 30-sept.-24 | ACD |
| TPCI.O25 | TPCI 5,95% 2017-2024 A | 10 000 | 10 000 | NC | 10 000 | | | 240,60 | S | 297,50 | 24-oct.-24 | ACD |
| TPCI.O26 | TPCI 5,95% 2017-2024 B | 10 000 | 10 000 | NC | 10 000 | | | 213,42 | S | 297,50 | 10-nov.-24 | ACD |
| TPCI.O27 | TPCI 6% 2017-2025 | 10 000 | 10 250 | NC | 10 250 | | | 134,43 | S | 300,00 | 29-déc.-24 | ACD |
| TPCI.O28 | TPCI 6% 2018 - 2026 | 10 000 | 10 000 | NC | 10 000 | | | 78,90 | A | 600,00 | 2-août-25 | ACD |

| | | | | | | | | | | | | |
|----------|--|--------|--------|--------|----------|-----|-----------|----------|---|--------|-------------|-----|
| TPCI.O29 | TPCI 6% 2018-2026 | 10 000 | 10 000 | NC | 10 000 | | | 1 101,64 | A | 600,00 | 19-avr.-24 | ACD |
| TPCI.O30 | TPCI 5,95% 2018-2025 | 3 000 | 3 000 | NC | 3 000 | | | 157,98 | S | 295,00 | 13-déc.-24 | ACD |
| TPCI.O31 | TPCI 5,75% 2019 - 2026 | 10 000 | 10 230 | NC | 10 230 | | | 143,36 | A | 575,00 | 20-juin-25 | ACD |
| TPCI.O32 | TPCI 2,23% 2019-2026 | 10 000 | | NC | | | | 55,60 | A | 223,00 | 20-juin-25 | ACD |
| TPCI.O33 | TPCI 5.75% 2019-2026 | 4 000 | 4 160 | NC | 4 160 | | | 115,32 | A | 230,00 | 20-mars-25 | ACD |
| TPCI.O34 | TPCI 6% 2019-2029 | 6 250 | 6 188 | NC | 6 187.50 | | | 188,01 | A | 375,00 | 20-mars-25 | ACD |
| TPCI.O35 | TPCI 5,75% 2019 -2026 | 10 000 | 10 250 | NC | 10 250 | | | 110,27 | A | 575,00 | 11-juil.-25 | ACD |
| TPCI.O36 | TPCI 5,75% 2019- 2026 | 10 000 | 10 000 | NC | 10 000 | | | 45,68 | A | 575,00 | 21-août-25 | ACD |
| TPCI.O37 | TPCI 5,80% 2019-2026 | 6 000 | 5 940 | NC | 5 940 | | | 275,74 | A | 348,00 | 4-déc.-24 | ACD |
| TPCI.O38 | TPCI 5,75% 2019-2026 | 6 000 | 6 000 | NC | 6 000 | | | 273,36 | A | 345,00 | 4-déc.-24 | ACD |
| TPCI.O39 | TPCI 5,75% 2019 - 2026 | 6 000 | 6 420 | NC | 6 420 | | | 318,61 | A | 345,00 | 17-oct.-24 | ACD |
| TPCI.O40 | TPCI 5,75% 2019-2026 | 6 000 | 6 000 | NC | 6 000 | | | 238,48 | A | 345,00 | 10-janv.-25 | ACD |
| TPCI.O41 | TPCI 5,80% 2020-2027 | 10 000 | 10 000 | NC | 10 000 | | | 323,28 | A | 580,00 | 28-févr.-25 | ACD |
| TPCI.O42 | TPCI 5,90% 2020-2030 | 10 000 | 10 000 | NC | 10 000 | | | 328,14 | A | 590,00 | 28-févr.-25 | ACD |
| TPCI.O43 | TPCI 5,90% 2020 - 2030 | 10 000 | 10 000 | NC | 10 000 | | | 240,85 | A | 590,00 | 23-avr.-25 | ACD |
| TPCI.O44 | TPCI 5,80% 2020 - 2027 | 10 000 | 9 800 | NC | 9 800 | | | 236,77 | A | 580,00 | 23-avr.-25 | ACD |
| TPCI.O45 | TPCI 5,80% 2020 -2027 | 6 000 | 6 000 | NC | 6 000 | | | 90,58 | A | 348,00 | 16-juin-25 | ACD |
| TPCI.O46 | TPCI 5,90% 2020 - 2030 | 7 500 | 7 650 | NC | 7 650 | | | 115,17 | A | 442,50 | 16-juin-25 | ACD |
| TPCI.O47 | TPCI 5,80% 2020 - 2027 | 6 000 | 6 150 | NC | 6 150 | | | 114,00 | A | 438,00 | 16-juin-25 | ACD |
| TPCI.O48 | TPCI 5,80% 2020- 2027 | 6 000 | 5 940 | NC | 5 940 | | | 49,58 | A | 348,00 | 29-juil.-25 | ACD |
| TPCI.O49 | TPCI 5,90% 2020- 2030 | 7 500 | 7 564 | NC | 7 563.75 | | | 63,04 | A | 442,50 | 29-juil.-25 | ACD |
| TPCI.O50 | TPCI 5,90% 2020-2030 | 7 500 | 7 500 | NC | 7 500 | | | 26,67 | A | 442,50 | 28-août-25 | ACD |
| TPCI.O51 | TPCI 5,80 % 2020-2027 | 8 000 | 8 000 | NC | 8 000 | | | 447,52 | A | 464,00 | 2-oct.-24 | ACD |
| TPCI.O52 | TPCI 5,90 % 2020 -2030 | 8 750 | 8 750 | NC | 8 750 | | | 497,91 | A | 516,25 | 2-oct.-24 | ACD |
| TPCI.O53 | TPCI 5,80% 2020-2027 | 8 000 | 8 480 | NC | 8 480 | | | 414,56 | A | 464,00 | 28-oct.-24 | ACD |
| TPCI.O54 | TPCI 5,90% 2020-2030 | 8 750 | 8 575 | NC | 8 575 | | | 461,24 | A | 516,25 | 28-oct.-24 | ACD |
| TPCI.O55 | TPCI 5,80% 2020 -2027 | 8 000 | 8 400 | NC | 8 400 | | | 342,30 | A | 464,00 | 24-déc.-24 | ACD |
| TPCI.O56 | TPCI 5,90% 2020- 2030 | 8 750 | 9 450 | NC | 9 450 | | | 380,84 | A | 516,25 | 24-déc.-24 | ACD |
| TPCI.O57 | TPCI 5,80% 2020-2027 | 8 000 | 7 680 | NC | 7 680 | | | 385,40 | A | 464,00 | 20-nov.-24 | ACD |
| TPCI.O58 | TPCI 5,80% 2021-2028 | 8 000 | 8 000 | NC | 8 000 | | | 246,62 | A | 464,00 | 9-mars-25 | ACD |
| TPCI.O59 | TPCI 5,90% 2021-2031 | 8 750 | 9 056 | NC | 9 056.25 | | | 274,39 | A | 516,25 | 9-mars-25 | ACD |
| TPCI.O60 | TPCI 5,80% 2021-2028 | 10 000 | 10 000 | NC | 10 000 | | | 204,99 | A | 580,00 | 13-mai-25 | ACD |
| TPCI.O61 | TPCI 5,90% 2021-2031 | 10 000 | 10 050 | NC | 10 050 | | | 208,52 | A | 590,00 | 13-mai-25 | ACD |
| TPCI.O62 | TPCI 5,80 % 2021 -2028 | 8 000 | 7 920 | NC | 7 920 | | | 102,97 | A | 464,00 | 30-juin-25 | ACD |
| TPCI.O63 | TPCI 5,90% 2021 -2031 | 8 750 | 8 750 | NC | 8 750 | | | 114,57 | A | 516,25 | 30-juin-25 | ACD |
| TPCI.O64 | TPCI 5,80 % 2021 - 2028 | 8 000 | 8 000 | NC | 8 000 | | | 43,22 | A | 464,00 | 16-août-25 | ACD |
| TPCI.O65 | TPCI 5,90 % 2021-2031 | 10 000 | 10 700 | NC | 10 700 | | | 572,27 | A | 590,00 | 30-sept.-24 | ACD |
| TPCI.O66 | TPCI 5,90% 2021-2031 | 10 000 | 10 000 | NC | 10 000 | | | 514,23 | A | 590,00 | 5-nov.-24 | ACD |
| TPCI.O67 | TPCI 5,90 % 2021-2036 | 10 000 | 10 200 | NC | 10 200 | | | 448,14 | A | 590,00 | 16-déc.-24 | ACD |
| TPCI.O68 | TPCI 5,90 % 2022-2037 | 10 000 | 10 000 | NC | 10 000 | | | 372,38 | A | 590,00 | 1-févr.-25 | ACD |
| TPCI.O69 | TPCI 5,75 % 2022-2037 | 10 000 | 10 000 | NC | 10 000 | | | 285,14 | A | 575,00 | 22-mars-25 | ACD |
| TPCI.O70 | TPCI 5,75 % 2022-2037 | 10 000 | 10 300 | NC | 10 300 | | | 225,27 | A | 575,00 | 29-avr.-25 | ACD |
| TPCI.O71 | TPCI 5,65% 2022-2032 | 10 000 | 10 150 | NC | 10 150 | | | 148,60 | A | 565,00 | 15-juin-25 | ACD |
| TPCI.O72 | TPCI 5,65% 2022-2029 | 10 000 | 10 000 | NC | 10 000 | | | 80,49 | A | 565,00 | 29-juil.-25 | ACD |
| TPCI.O73 | TPCI 5,75% 2022-2032 | 10 000 | 10 500 | NC | 10 500 | | | 81,92 | A | 575,00 | 29-juil.-25 | ACD |
| TPCI.O74 | TPCI 5,85% 2022-2042 | 9 474 | 9 474 | NC | 9 473.68 | | | 78,96 | A | 554,21 | 29-juil.-25 | ACD |
| TPCI.O75 | TPCI 5,65% 2022-2029 | 10 000 | 10 700 | NC | 10 700 | | | 537,21 | A | 565,00 | 7-oct.-24 | ACD |
| TPCI.O76 | TPCI 5,75% 2022-2032 | 10 000 | 10 000 | NC | 10 000 | | | 546,72 | A | 575,00 | 7-oct.-24 | ACD |
| TPCI.O77 | TPCI (TAUX DE BASE + SPREAD) % 2022-2029 | 10 000 | 10 000 | NC | 10 000 | | | 84,25 | T | 198,75 | 11-nov.-24 | ACD |
| TPCI.O78 | TPCI 5,65% 2022-2029 | 10 000 | 10 000 | NC | 10 000 | | | 433,78 | A | 565,00 | 13-déc.-24 | ACD |
| TPCI.O79 | TPCI 5,75% 2023-2030 | 10 000 | 10 000 | NC | 10 000 | | | 320,49 | A | 575,00 | 28-févr.-25 | ACD |
| TPCI.O80 | TPCI 6% 2023-2030 | 10 000 | 10 000 | 10 000 | 10 000 | 501 | 5 010 000 | 205,48 | A | 600,00 | 17-mai-25 | ACD |
| TPCI.O81 | TPCI 5,90% 2023-2028 | 10 000 | 10 500 | NC | 10 500 | | | 80,82 | A | 590,00 | 31-juil.-25 | ACD |
| TPCI.O82 | TPCI 6,00% 2023-2030 | 10 000 | 10 000 | NC | 10 000 | | | 82,19 | A | 600,00 | 31-juil.-25 | ACD |
| TPCI.O83 | TPCI 5,90 % 2023-2028 | 10 000 | 10 000 | NC | 10 000 | | | 552,92 | A | 590,00 | 12-oct.-24 | ACD |
| TPCI.O84 | TPCI 6,00 % 2023-2030 | 10 000 | 10 000 | 10 000 | 10 000 | 50 | 500 000 | 562,30 | A | 600,00 | 12-oct.-24 | ACD |
| TPCI.O85 | TPCI 5,90 % 2023 - 2028 | 10 000 | 10 000 | NC | 10 000 | | | 451,37 | A | 590,00 | 14-déc.-24 | ACD |
| TPCI.O86 | TPCI 6,00 % 2023 - 2030 | 10 000 | 10 000 | NC | 10 000 | | | 459,02 | A | 600,00 | 14-déc.-24 | ACD |
| TPCI.O87 | TPCI 5,90% 2024-2029 | 10 000 | 10 000 | NC | 10 000 | | | 287,73 | A | 590,00 | 25-mars-25 | ACD |
| TPCI.O88 | TPCI 6,00% 2024-2031 | 10 000 | 10 000 | NC | 10 000 | | | 292,60 | A | 600,00 | 25-mars-25 | ACD |
| TPNE.O1 | TRESOR PUBLIC DU NIGER 6,50% 2019-2026 | 10 000 | 10 000 | NC | 10 000 | | | 311,64 | A | 650,00 | 28-mars-25 | ACD |
| TPNE.O2 | TRESOR PUBLIC DU NIGER 6,50% 2019 - 2026 | 10 000 | 10 000 | NC | 10 000 | | | 87,26 | A | 650,00 | 1-août-25 | ACD |
| TPNE.O3 | TRESOR PUBLIC DU NIGER 6,5% 2020-2027 | 6 000 | 6 000 | NC | 6 000 | | | 53,42 | A | 390,00 | 31-juil.-25 | ACD |
| TPNE.O4 | TRESOR PUBLIC DU NIGER 6,30% 2 | 8 750 | 8 750 | NC | 8 750 | | | 39,27 | A | 551,25 | 24-août-25 | ACD |

| | | | | | | | | | | |
|--------------|--|--------|--------|----|--------|--------------|---|-------------------|------------|-----|
| TPNE.05 | TPNE 6,15 % 2022-2034 | 10 000 | 10 000 | NC | 10 000 | 181,97 | A | 615,00 | 3-juin-25 | ACD |
| TPNE.06 | TRESOR PUBLIC DU NIGER 6,15% 2022 - 2034 | 10 000 | 10 000 | NC | 10 000 | 470,49 | A | 615,00 | 14-déc.-24 | ACD |
| TPNE.07 | TRESOR PUBLIC DU NIGER 6,25 % 2023-2028 | 10 000 | 10 000 | NC | 10 000 | 150,68 | A | 625,00 | 23-juin-25 | ACD |
| TPTG.02 | TPTG 6% 2022-2037 | 10 000 | 10 000 | NC | 10 000 | 504,92 | A | 600,00 | 16-nov.-24 | ACD |
| TOTAL | | | | | | 2 439 | | 15 823 984 | | |

OBLIGATIONS REGIONALES

| | | | | | | | | | | |
|--------------|----------------------------|--------|--------|-------|----------|------------|-----------|------------------|-------------|------------------------|
| BIDC.04 | BIDC-EBID 6,10% 2017-2027 | 3 750 | 3 750 | NC | 3 750 | 59,55 | A | 228,78 | 16-juin-25 | ACD |
| BIDC.05 | BIDC-EBID 6,40% 2019-2026 | 10 000 | 10 000 | 9 600 | 9 600 | 105 | 1 008 000 | 120,00 | S | 320,00 12-janv.-25 ACD |
| BIDC.06 | BIDC-EBID 6,50 % 2021-2028 | 8 000 | 8 000 | NC | 8 000 | 176,17 | S | 261,42 | 18-nov.-24 | ACD |
| BIDC.07 | BIDC-EBID 5,90% 2022-2029 | 10 000 | 10 000 | NC | 10 000 | 164,43 | S | 295,00 | 9-déc.-24 | ACD |
| CRRH.010 | CRRH-UEMOA 6,10% 2022-2037 | 10 000 | 10 000 | NC | 10 000 | 77,91 | S | 305,00 | 3-févr.-25 | AC |
| CRRH.02 | CRRH-UEMOA 6,10% 2012-2024 | 10 000 | 9 800 | NC | 9 800 | 106,09 | S | 305,00 | 17-janv.-25 | AC |
| CRRH.04 | CRRH-UEMOA 6% 2014-2024 | 10 000 | 10 000 | NC | 10 000 | 132,79 | S | 300,00 | 30-déc.-24 | AC |
| CRRH.05 | CRRH-UEMOA 5,85% 2015-2025 | 10 000 | 10 000 | NC | 10 000 | 123,41 | S | 294,90 | 4-janv.-25 | AC |
| CRRH.06 | CRRH-UEMOA 5,85% 2016-2026 | 10 000 | 10 000 | NC | 10 000 | 123,99 | S | 292,50 | 3-janv.-25 | ACD |
| CRRH.07 | CRRH-UEMOA 5,95% 2017-2029 | 4 583 | 4 583 | NC | 4 583 | 92,63 | S | 136,35 | 17-nov.-24 | AC |
| CRRH.08 | CRRH-UEMOA 5,95% 2018-2030 | 5 417 | 5 417 | NC | 5 416,67 | 79,25 | S | 161,15 | 21-déc.-24 | AC |
| CRRH.09 | CRRH-UEMOA 6,05% 2018-2033 | 6 333 | 6 333 | NC | 6 333 | 94,22 | S | 191,58 | 21-déc.-24 | AC |
| TOTAL | | | | | | 105 | | 1 008 000 | | |

OBLIGATIONS PRIVEES

| | | | | | | | | | | |
|--------------|---------------------------------------|--------|--------|----|----------|----------|---|----------|-------------|-----|
| FBOAD.01 | FCTC BOAD DOLI-P 6,10% 2023-2030 | 8 200 | 8 200 | NC | 8 200 | 250,79 | S | 252,16 | 20-sept.-24 | AC |
| FDINBF.01 | FIDELIS FINANCE CAP25 7,00% 2023-2028 | 10 000 | 10 000 | NC | 10 000 | 219,33 | S | 330,80 | 20-nov.-24 | ACD |
| FEPTC.01 | FCTC EPT 7 % 2023-2030 | 10 000 | 9 800 | NC | 9 800 | 42,88 | T | 171,50 | 27-nov.-24 | ACD |
| FEPTC.02 | FCTC EPT 7,25 % 2023-2033 | 10 000 | 10 000 | NC | 10 000 | 44,41 | T | 177,63 | 27-nov.-24 | ACD |
| FEPTC.03 | FCTC EPT 7,50% 2023-2038 | 10 000 | | NC | | 45,94 | T | 183,75 | 27-nov.-24 | ACD |
| FNSBC.01 | FCTC NSIA BANQUE 7 % 2020-2025 | 1 111 | 1 156 | NC | 1 155,54 | 0,63 | T | 19,06 | 16-déc.-24 | ACD |
| FORBT.01 | FCTC ORABANK 7 % 2021-2026 | 5 556 | 6 056 | NC | 6 055,55 | 85,96 | T | 95,28 | 28-sept.-24 | ACD |
| FSNTS.01 | FCTC SONATEL C-1 6,40 % 2023-2 | 10 000 | 9 840 | NC | 9 840 | 101,36 | S | 300,80 | 19-janv.-25 | AC |
| FSNTS.02 | FCTC SONATEL C-2 6,60 % 2023-2 | 10 000 | 10 000 | NC | 10 000 | 104,52 | S | 310,20 | 19-janv.-25 | AC |
| FTIMC.01 | FCTC TEYLIOM IMMO 7 % 2021-2028 | 6 250 | 6 250 | NC | 6 250 | 12,96 | T | 107,19 | 8-déc.-24 | ACD |
| ORGT.02 | ORAGROUP SA 7,15% 2021-2028 | 9 000 | 9 270 | NC | 9 270 | 256,70 | S | 321,75 | 26-oct.-24 | ACD |
| PADS.03 | PAD 6,60% 2020-2027 | 7 000 | 6 580 | NC | 6 580 | 193,13 | S | 231,00 | 19-oct.-24 | ACD |
| PTRC.01 | PETRO IVOIRE 6,80% 2022-2029 | 10 000 | 10 900 | NC | 10 900 | 174,79 | S | 333,20 | 15-déc.-24 | ACD |
| SNLC.01 | SENELEC 6,50% 2018-2025 | 2 000 | 2 000 | NC | 2 000 | 62,17 | S | 65,00 | 27-sept.-24 | AC |
| SNTS.02 | SONATEL 6,50% 2020-2027 | 6 000 | 5 550 | NC | 5 550 | 65,28 | S | 184,81 | 16-janv.-25 | ACD |
| TOTAL | | | | | | 0 | | 0 | | |

SUKUK ET TITRES ASSIMILES

| | | | | | | | | | | |
|---------------------------------------|-------------------------|--------|--------|----|--------|--------------|---|-------------------|-------------|-----|
| SUKSN.S2 | SUKUK SN 6% 2016-2026 | 10 000 | 10 750 | NC | 10 750 | 91,67 | S | 306,67 | 26-janv.-25 | ACD |
| SUKTG.S1 | SUKUK TG 6,5% 2016-2026 | 10 000 | 10 750 | NC | 10 750 | 67,79 | S | 377,99 | 17-févr.-25 | ACD |
| TOTAL | | | | | | 0 | | 0 | | |
| TOTAL - Marché des obligations | | | | | | 2 544 | | 16 831 984 | | |

Légende :
 (#) (*) Ex-Coupon couru (#/#)Cours de référence amorti / Coupon couru Ex-c (#)Ex-marge de profits
 Cours du jour: Ouv.: Ouverture Clôt.: Clôture Moy.: Moyen
 Type Amort: Type d'Amortissement IF: In Fine AC: Amortissement Constant AD: Amortissement Dégressif ACD: Amortissement Constant Différé
 Période: Périodicité de paiement des coupons A: Annuelle S: Semestrielle T: Trimestrielle
 Eché.: Échéance de paiement des intérêts
 Mentions: NC: Non Coté Ex-c: Ex-coupon ou Ex-droit SP: Suspendu

INFORMATIONS
OPERATIONS EN COURS

| Emetteur | Opération |
|--------------------|---|
| TPCI | Première cotation - TPCI 5,90% 2024-2029 & TPCI 6,00% 2024-2031- Première cotation le 03 octobre 2024 |
| FILTISAC CI | Paiement de dividendes de 143,10 F CFA net par action, le 30/09/2024 |
| SERVAIR ABIDJAN CI | Paiement de dividendes de 206,195 F CFA net par action, le 30/09/2024 |
| VIVO ENERGY CI | Paiement de dividendes de 57 F CFA net par action, le 27/09/2024 |
| TRACTAFRIC CI | Paiement de dividendes de 182,7 F CFA net par action, le 24/09/2024 |
| SMB | Paiement de dividendes de 1 080 F CFA net par action, le 30/09/2024 |
| SODECI | Paiement de dividendes de 481,5 F CFA net par action, le 25/09/2024 |

AVIS

| Entité | N° | Nature | Objet |
|--------|----------|-------------------|---|
| BRVM | 237-2024 | Première cotation | Première cotation - TPCI 5,90 % 2024-2029 - TPCI 6,00 % 2024-2031 |

COMMUNIQUES

| Emetteur | N° | Nature | Objet |
|------------|----------|-------------------------------------|--|
| ECOBANK CI | 20240919 | Rapport d'activités du 1er semestre | Rapport d'activités - 1er semestre 2024 - ECOBANK CI |

QUANTITES RESIDUELLES
MARCHE DES ACTIONS

| Symbole | Titre | Quantité résiduelle à l'achat | Cours Achat / Vente | | | Quantité résiduelle à la vente | Cours de Référence |
|---------|--------------------------------|-------------------------------|---------------------|---|--------|--------------------------------|--------------------|
| | | | | | | | |
| ABJC | SERVAIR ABIDJAN CI | 10 | 2,310 | / | 2,390 | 1 390 | 2 390 |
| BICC | BICI CI | 10 | 10,250 | / | 10,500 | 367 | 10 500 |
| BNBC | BERNABE CI | 166 | 1,070 | / | 1,100 | 1 238 | 1 070 |
| BOAB | BANK OF AFRICA BN | 18 | 4,250 | / | 4,300 | 806 | 4 250 |
| BOABF | BANK OF AFRICA BF | 67 | 3,420 | / | 3,645 | 495 | 3 645 |
| BOAC | BANK OF AFRICA CI | 10 | 8,805 | / | 8,850 | 696 | 8 850 |
| BOAM | BANK OF AFRICA ML | 5 | 1,635 | / | 1,755 | 22 | 1 755 |
| BOAN | BANK OF AFRICA NG | 75 | 3,100 | / | 3,140 | 5 | 3 140 |
| BOAS | BANK OF AFRICA SENEGAL | 10 | 3,760 | / | 3,790 | 456 | 3 790 |
| CABC | SICABLE CI | 148 | 990 | / | 1,000 | 5 | 990 |
| CBIBF | CORIS BANK INTERNATIONAL | 1 | 9,900 | / | 9,960 | 31 | 9 960 |
| CFAC | CFAO MOTORS CI | 4 | 650 | / | 675 | 1 876 | 645 |
| CIEC | CIE CI | 485 | 2,185 | / | 2,205 | 480 | 2 205 |
| ECOC | ECOBANK COTE D'IVOIRE | 133 | 8,400 | / | 9,000 | 481 | 8 400 |
| ETIT | ECOBANK TRANS. INCORP. TG | 147 648 | 16 | / | 17 | 2 980 476 | 17 |
| FTSC | FILTISAC CI | 200 | 1,470 | / | 1,500 | 848 | 1 500 |
| NEIC | NEI-CEDA CI | 1 000 | 730 | / | 770 | 97 | 770 |
| NSBC | NSIA BANQUE COTE D'IVOIRE | 27 | 6,160 | / | 6,200 | 1 827 | 6 200 |
| NTLC | NESTLE CI | 27 | 6,995 | / | 7,000 | 766 | 7 000 |
| ONTBF | ONATEL BF | 30 | 2,425 | / | 2,450 | 386 | 2 450 |
| ORAC | ORANGE COTE D'IVOIRE | 1 012 | 15,000 | / | 15,300 | 3 | 15 000 |
| ORGT | ORAGROUP TOGO | 5 | 1,730 | / | 1,850 | 2 030 | 1 850 |
| PALC | PALM CI | 12 | 4,800 | / | 4,995 | 10 | 4 995 |
| PRSC | TRACTAFRIC MOTORS CI | 112 | Marché | / | | | 2 385 |
| SAFC | SAFCA CI | | | / | Marché | 1 136 | 805 |
| SCRC | SUCRIVOIRE | 27 | 555 | / | 560 | 345 | 560 |
| SDCC | SODE CI | 25 | 5,815 | / | 5,950 | 3 397 | 5 950 |
| SDSC | AFRICA GLOBAL LOGISTICS CI | 80 | 1,315 | / | 1,370 | 1 131 | 1 370 |
| SEMC | EVIOSYS PACKAGING SIEM CI | | | / | | | 700 |
| SGBC | SOCIETE GENERALE COTE D'IVOIRE | 561 | 20,005 | / | 20,200 | 475 | 20 005 |
| SHEC | VIVO ENERGY CI | 34 | 905 | / | 915 | 2 149 | 915 |
| SIBC | SOCIETE IVOIRIENNE DE BANQUE | 82 | 6,460 | / | 6,595 | 90 | 6 460 |
| SICC | SICOR CI | 33 | 2,850 | / | 3,000 | 50 | 2 835 |
| SIVC | AIR LIQUIDE CI | 1 | 550 | / | 555 | 39 | 555 |
| SLBC | SOLIBRA CI | 22 | 86,500 | / | 86,590 | 24 | 86 590 |
| SMBC | SMB CI | 11 | 14,600 | / | 14,900 | 38 | 14 900 |
| SNTS | SONATEL SN | 5 | 23,900 | / | 24,000 | 2 194 | 24 000 |
| SOGC | SOGB CI | 6 | 3,970 | / | 3,975 | 625 | 3 975 |
| SPHC | SAPH CI | 447 | 3,350 | / | 3,400 | 1 782 | 3 400 |
| STAC | SETAO CI | 22 | 710 | / | 720 | 713 | 710 |
| STBC | SITAB CI | 1 439 | 6,615 | / | 6,940 | 25 | 7 000 |
| SVOC | MOVIS CI | | | / | | | 2 395 |
| TTLC | TOTALENERGIES MARKETING CI | 72 | 2,250 | / | 2,300 | 112 | 2 300 |
| TTLS | TOTALENERGIES MARKETING SN | 9 | 2,300 | / | 2,330 | 1 914 | 2 330 |
| UNLC | UNILEVER CI | | | / | | | 7 300 |
| UNXC | UNIWAX CI | 30 | 415 | / | 425 | 14 791 | 415 |

QUANTITES RESIDUELLES

MARCHE DES DROITS

| Symbole | Titre | Quantité résiduelle à l'achat | Cours Achat / Vente | | Quantité résiduelle à la vente | Cours de Référence |
|----------|---------------------------------|-------------------------------|---------------------|---------|--------------------------------|--------------------|
| BOAN.DA1 | BOA Niger Droit d'attribution 1 | 30 | 1,975 | / 1,990 | 2 567 | 1 990 |

QUANTITES RESIDUELLES
MARCHE DES OBLIGATIONS

| Symbole | Titre | Quantité résiduelle à l'achat | Cours Achat / Vente | Quantité résiduelle à la vente | Cours de Référence |
|------------|--|-------------------------------|---------------------|--------------------------------|--------------------|
| FBOAD.O1 | FCTC BOAD DOLI-P 6,10% 2023-2030 | | / 7,300 | 299 | 8 200 |
| FDFINBF.O1 | FIDELIS FINANCE CAP25 7,00% 2023-2028 | | / | | 10 000 |
| FEPTC.O1 | FCTC EPT 7 % 2023-2030 | 25 | 9,800 / 10,000 | 20 | 9 800 |
| FEPTC.O2 | FCTC EPT 7,25 % 2023-2033 | | / 10,000 | 1 | 10 000 |
| FEPTC.O3 | FCTC EPT 7,50% 2023-2038 | | / | | 10 000 |
| FNSBC.O1 | FCTC NSIA BANQUE 7 % 2020-2025 | | / | | 1 156 |
| PTRC.O1 | PETRO IVOIRE 6,80% 2022-2029 | | / 10,899 | 300 | 10 900 |
| SNLC.O1 | SENELEC 6,50% 2018-2025 | | / 2,000 | 204 | 2 000 |
| SNTS.O2 | SONATEL 6,50% 2020-2027 | | / | | 5 550 |
| FORBT.O1 | FCTC ORABANK 7 % 2021-2026 | | / 5,601.66 | 700 | 6 056 |
| FSNTS.O1 | FCTC SONATEL C-1 6,40 % 2023-2 | | / | | 9 840 |
| FSNTS.O2 | FCTC SONATEL C-2 6,60 % 2023-2 | | / | | 10 000 |
| FTIMC.O1 | FCTC TEYLIOM IMMO 7 % 2021-2028 | | / | | 6 250 |
| ORGT.O2 | ORAGROUP SA 7,15% 2021-2028 | | / 9,675 | 1 773 | 9 270 |
| PADS.O3 | PAD 6,60% 2020-2027 | | / | | 6 580 |
| EOM.O10 | ETAT DU MALI 6,20 % 2022-2029 | | / | | 10 000 |
| EOM.O11 | ETAT DU MALI 6,40 % 2023-2030 | | / | | 10 000 |
| EOM.O12 | ETAT DU MALI 6,50 % 2023-2030 | | / 9,900 | 20 | 10 000 |
| EOM.O13 | ETAT DU MALI 6,50 % 2024-2034 | | / 10,000 | 10 000 | 9 999 |
| EOM.O14 | ETAT DU MALI 3,00 % 2024-2031 | | / | | 10 000 |
| EOM.O3 | ETAT DU MALI 6,50 % 2018-2025 | | / 4,000 | 24 | 3 840 |
| TPNE.O5 | TPNE 6,15 % 2022-2034 | | / | | 10 000 |
| TPNE.O6 | TRESOR PUBLIC DU NIGER 6,15% 2022 - 2034 | | / | | 10 000 |
| TPNE.O7 | TRESOR PUBLIC DU NIGER 6,25 % 2023-2028 | | / | | 10 000 |
| TPTG.O2 | TPTG 6% 2022-2037 | | / 10,000 | 579 | 10 000 |
| TPCI.O87 | TPCI 5,90% 2024-2029 | | / | | 10 000 |
| TPCI.O88 | TPCI 6,00% 2024-2031 | | / 10,000 | 70 | 10 000 |
| TPNE.O1 | TRESOR PUBLIC DU NIGER 6,50% 2019-2026 | | / 9,250 | 23 | 10 000 |
| TPNE.O2 | TRESOR PUBLIC DU NIGER 6,50% 2019 - 2026 | | / 9,900 | 1 056 | 10 000 |
| TPNE.O3 | TRESOR PUBLIC DU NIGER 6,5% 2020-2027 | | / 5,760 | 365 | 6 000 |
| TPNE.O4 | TRESOR PUBLIC DU NIGER 6,30% 2 | | / 8,837.50 | 5 000 | 8 750 |
| TPCI.O81 | TPCI 5,90% 2023-2028 | | / | | 10 500 |
| TPCI.O82 | TPCI 6,00% 2023-2030 | | / | | 10 000 |
| TPCI.O83 | TPCI 5,90 % 2023-2028 | | / 10,000 | 5 000 | 10 000 |
| TPCI.O84 | TPCI 6,00 % 2023-2030 | | / 10,000 | 248 | 10 000 |
| TPCI.O85 | TPCI 5,90 % 2023 - 2028 | | / | | 10 000 |
| TPCI.O86 | TPCI 6,00 % 2023 - 2030 | | / 10,000 | 134 | 10 000 |
| TPCI.O75 | TPCI 5,65% 2022-2029 | | / | | 10 700 |
| TPCI.O76 | TPCI 5,75% 2022-2032 | | / | | 10 000 |
| TPCI.O77 | TPCI (TAUX DE BASE + SPREAD) % 2022-2029 | | / | | 10 000 |
| TPCI.O78 | TPCI 5,65% 2022-2029 | | / | | 10 000 |
| TPCI.O79 | TPCI 5,75% 2023-2030 | | / 9,600 | 80 | 10 000 |
| TPCI.O80 | TPCI 6% 2023-2030 | | / 10,000 | 19 105 | 10 000 |
| TPCI.O69 | TPCI 5,75 % 2022-2037 | | / 10,050 | 10 000 | 10 000 |
| TPCI.O70 | TPCI 5,75 % 2022-2037 | | / | | 10 300 |
| TPCI.O71 | TPCI 5,65% 2022-2032 | | / | | 10 150 |
| TPCI.O72 | TPCI 5,65% 2022-2029 | | / | | 10 000 |
| TPCI.O73 | TPCI 5,75% 2022-2032 | | / | | 10 500 |
| TPCI.O74 | TPCI 5,85% 2022-2042 | | / | | 9 474 |
| TPCI.O63 | TPCI 5,90% 2021 -2031 | | / | | 8 750 |

| | | | | | | | |
|----------|-------------------------|----|-------|---|----------|--------|--------|
| TPCI.064 | TPCI 5,80 % 2021 - 2028 | | | / | | | 8 000 |
| TPCI.065 | TPCI 5,90 % 2021-2031 | | | / | | | 10 700 |
| TPCI.066 | TPCI 5,90% 2021-2031 | | | / | | | 10 000 |
| TPCI.067 | TPCI 5,90 % 2021-2036 | | | / | | | 10 200 |
| TPCI.068 | TPCI 5,90 % 2022-2037 | | | / | 10,000 | 4 | 10 000 |
| TPCI.057 | TPCI 5,80% 2020-2027 | | | / | | | 7 680 |
| TPCI.058 | TPCI 5,80% 2021-2028 | | | / | | | 8 000 |
| TPCI.059 | TPCI 5,90% 2021-2031 | | | / | | | 9 056 |
| TPCI.060 | TPCI 5,80% 2021-2028 | | | / | | | 10 000 |
| TPCI.061 | TPCI 5,90% 2021-2031 | | | / | | | 10 050 |
| TPCI.062 | TPCI 5,80 % 2021 -2028 | | | / | | | 7 920 |
| TPCI.051 | TPCI 5,80 % 2020-2027 | | | / | | | 8 000 |
| TPCI.052 | TPCI 5,90 % 2020 -2030 | | | / | | | 8 750 |
| TPCI.053 | TPCI 5,80% 2020-2027 | | | / | | | 8 480 |
| TPCI.054 | TPCI 5,90% 2020-2030 | | | / | | | 8 575 |
| TPCI.055 | TPCI 5,80% 2020 -2027 | | | / | | | 8 400 |
| TPCI.056 | TPCI 5,90% 2020- 2030 | | | / | | | 9 450 |
| TPCI.045 | TPCI 5,80% 2020 -2027 | | | / | | | 6 000 |
| TPCI.046 | TPCI 5,90% 2020 - 2030 | | | / | | | 7 650 |
| TPCI.047 | TPCI 5,80% 2020 - 2027 | | | / | | | 6 150 |
| TPCI.048 | TPCI 5,80% 2020- 2027 | | | / | | | 5 940 |
| TPCI.049 | TPCI 5,90% 2020- 2030 | | | / | | | 7 564 |
| TPCI.050 | TPCI 5,90% 2020-2030 | | | / | | | 7 500 |
| TPCI.039 | TPCI 5,75% 2019 - 2026 | | | / | | | 6 420 |
| TPCI.040 | TPCI 5,75% 2019-2026 | | | / | | | 6 000 |
| TPCI.041 | TPCI 5,80% 2020-2027 | | | / | | | 10 000 |
| TPCI.042 | TPCI 5,90% 2020-2030 | | | / | | | 10 000 |
| TPCI.043 | TPCI 5,90% 2020 - 2030 | | | / | 10,000 | 54 | 10 000 |
| TPCI.044 | TPCI 5,80% 2020 - 2027 | | | / | 9,800 | 135 | 9 800 |
| TPCI.033 | TPCI 5.75% 2019-2026 | | | / | | | 4 160 |
| TPCI.034 | TPCI 6% 2019-2029 | | | / | 6,187.50 | 31 | 6 188 |
| TPCI.035 | TPCI 5,75% 2019 -2026 | | | / | | | 10 250 |
| TPCI.036 | TPCI 5,75% 2019- 2026 | | | / | | | 10 000 |
| TPCI.037 | TPCI 5,80% 2019-2026 | | | / | | | 5 940 |
| TPCI.038 | TPCI 5,75% 2019-2026 | | | / | 6,000 | 383 | 6 000 |
| TPCI.027 | TPCI 6% 2017-2025 | | | / | | | 10 250 |
| TPCI.028 | TPCI 6% 2018 - 2026 | | | / | | | 10 000 |
| TPCI.029 | TPCI 6% 2018-2026 | | | / | 10,000 | 74 | 10 000 |
| TPCI.030 | TPCI 5,95% 2018-2025 | | | / | | | 3 000 |
| TPCI.031 | TPCI 5,75% 2019 - 2026 | | | / | | | 10 230 |
| TPCI.032 | TPCI 2,23% 2019-2026 | | | / | | | 10 000 |
| TPCI.021 | TPCI 6% 2016-2028 | | | / | | | 10 000 |
| TPCI.022 | TPCI 5.90% 2016 - 2026 | | | / | | | 9 800 |
| TPCI.023 | TPCI 5.90% 2016-2026 | | | / | | | 10 000 |
| TPCI.024 | TPCI 6.25% 2017-2029 | | | / | | | 10 000 |
| TPCI.025 | TPCI 5,95% 2017-2024 A | | | / | | | 10 000 |
| TPCI.026 | TPCI 5,95% 2017-2024 B | | | / | | | 10 000 |
| TPBJ.05 | TPBJ 5,85 % 2022-2042 | | | / | 10,000 | 1 967 | 10 000 |
| TPBJ.06 | TPBJ 5,75% 2022-2037 | | | / | 10,100 | 14 895 | 10 000 |
| TPBJ.07 | TPBJ 5,70% 2023-2030 | | | / | | | 10 000 |
| TPBJ.08 | TPBJ 6,20% 2023-2038 | | | / | | | 10 000 |
| TPCI.017 | TPCI 3% 2014-2024 | | | / | | | 10 000 |
| TPCI.019 | TPCI 5.99% 2015-2025 | 17 | 9,850 | / | | | 10 000 |
| TPBF.06 | TPBF 6.50% 2018-2025 | | | / | | | 9 112 |
| TPBF.07 | TPBF 6,50% 2018- 2025 | | | / | 10,000 | 60 | 10 000 |

| | | | | | | | |
|----------|----------------------------------|----|-------|---|----------|-------|--------|
| TPBF.O8 | TPBF 6,50% 2019-2027 | | | / | 9,600 | 198 | 10 000 |
| TPBF.O9 | TPBF 6,50% 2019 - 2027 | | | / | 11,000 | 526 | 11 000 |
| TPBJ.O3 | TPBJ 6,50% 2020-2028 | | | / | 10,000 | 184 | 10 000 |
| TPBJ.O4 | TPBJ 5,50 % 2022-2037 | | | / | | | 10 000 |
| TPBF.O17 | TPBF 6,30 % 2023-2030 | | | / | 10,000 | 350 | 10 000 |
| TPBF.O18 | TPBF 6,50% 2023-2033 | | | / | 10,000 | 16 | 9 900 |
| TPBF.O19 | ETAT DU BURKINA 6,30% 2024-2029 | | | / | | | 10 000 |
| TPBF.O20 | ETAT DU BURKINA 6,55% 2024-2031 | | | / | | | 10 000 |
| TPBF.O4 | TPBF 6.50% 2017-2027 | | | / | | | 10 000 |
| TPBF.O5 | TPBF 6,50% 2017-2024 | | | / | 10,000 | 21 | 10 000 |
| TPBF.O11 | TPBF 6,50 % 2020-2028 | 92 | 6,668 | / | | | 6 668 |
| TPBF.O12 | TPBF 6.50% 2021-2031 | 45 | 9,850 | / | 9,890 | 44 | 9 850 |
| TPBF.O13 | TPBF 6,50 % 2021 - 2031 | | | / | | | 10 000 |
| TPBF.O14 | TPBF 6,30% 2022-2034 | | | / | 9,600 | 1 030 | 9 999 |
| TPBF.O15 | ETAT DU BURKINA 6,30 % 2022-2 | | | / | | | 10 000 |
| TPBF.O16 | ETAT DU BURKINA 6% 2023-2028 | | | / | 10,000 | 50 | 10 000 |
| EOS.O16 | ETAT DU SENEGAL 6,45 % 2024-2031 | | | / | 10,000 | 200 | 9 900 |
| EOS.O17 | ETAT DU SENEGAL 6,65 % 2024-2034 | | | / | | | 10 000 |
| EOS.O7 | ETAT SENEGAL 6.30% 2015-2025 | | | / | 10,000 | 9 | 10 000 |
| EOS.O8 | ETAT DU SENEGAL 5,95% 2022-2034 | | | / | 9,900 | 50 | 10 000 |
| EOS.O9 | ETAT DU SENEGAL 6,00 % 2023-20 | | | / | 10,000 | 64 | 10 000 |
| TPBF.O10 | TPBF 6,50% 2020 - 2028 | | | / | 5,600.02 | 210 | 6 667 |
| EOS.O10 | ETAT DU SENEGAL 6,15 % 2023-2030 | | | / | | | 10 000 |
| EOS.O11 | ETAT DU SENEGAL 6,35 % 2023-2033 | | | / | 10,000 | 4 | 10 000 |
| EOS.O12 | ETAT DU SENEGAL 6,15 % 2023-2028 | | | / | | | 9 500 |
| EOS.O13 | ETAT DU SENEGAL 6,30 % 2023-2030 | | | / | 10,000 | 43 | 9 850 |
| EOS.O14 | ETAT DU SENEGAL 6,50 % 2023-2033 | | | / | | | 10 000 |
| EOS.O15 | ETAT DU SENEGAL 6,25 % 2024-2029 | | | / | | | 9 850 |
| EOM.O4 | ETAT DU MALI 6,50% 2019-2027 | | | / | | | 6 000 |
| EOM.O5 | ETAT DU MALI 6,50% 2020-2028 | 10 | 8,000 | / | | | 8 000 |
| EOM.O6 | ETAT DU MALI 6,50% 2020-2027 | | | / | 8,000 | 71 | 7 999 |
| EOM.O7 | ETAT DU MALI 6.50% 2021-2031 | | | / | 8,400 | 180 | 8 400 |
| EOM.O8 | ETAT DU MALI 6,20 % 2022-2032 | | | / | | | 10 000 |
| EOM.O9 | ETAT DU MALI 6,30% 2022-2032 | | | / | | | 9 800 |
| BIDC.O4 | BIDC-EBID 6.10% 2017-2027 | | | / | 3,750 | 493 | 3 750 |
| BIDC.O5 | BIDC-EBID 6,40% 2019-2026 | | | / | 10,000 | 6 | 9 600 |
| BIDC.O6 | BIDC-EBID 6,50 % 2021-2028 | | | / | | | 8 000 |
| BIDC.O7 | BIDC-EBID 5,90% 2022-2029 | | | / | 10,000 | 5 011 | 10 000 |
| CRRH.O10 | CRRH-UEMOA 6,10% 2022-2037 | | | / | 10,000 | 1 768 | 10 000 |
| CRRH.O2 | CRRH-UEMOA 6.10% 2012-2024 | | | / | | | 9 800 |
| CRRH.O4 | CRRH-UEMOA 6% 2014-2024 | | | / | | | 10 000 |
| CRRH.O5 | CRRH-UEMOA 5.85% 2015-2025 | | | / | 10,000 | 40 | 10 000 |
| CRRH.O6 | CRRH-UEMOA 5.85% 2016-2026 | | | / | | | 10 000 |
| CRRH.O7 | CRRH-UEMOA 5.95% 2017-2029 | | | / | 4,583 | 1 100 | 4 583 |
| CRRH.O8 | CRRH-UEMOA 5.95% 2018-2030 | | | / | | | 5 417 |
| CRRH.O9 | CRRH-UEMOA 6.05% 2018-2033 | | | / | | | 6 333 |

SUKUK ET TITRES ASSIMILES

| Symbole | Titre | Quantité résiduelle à l'achat | Cours Achat / Vente | Quantité résiduelle à la vente | Cours de Référence |
|----------|-------------------------|-------------------------------|---------------------|--------------------------------|--------------------|
| SUKSN.S2 | SUKUK SN 6% 2016-2026 | | / | | 10 750 |
| SUKTG.S1 | SUKUK TG 6.5% 2016-2026 | | / | | 10 750 |

CALENDRIER DES ASSEMBLEES GENERALES
ANNEE : 2024

| Société | Nature | Date | Heure | Lieu |
|--------------------|----------------|------------|----------|---|
| ECOBANK CI | Ordinaire | 04/10/2024 | 10:00:00 | Caisse de Retraite par Répartition avec Epargne de l'Union Monétaire Ouest Africaine (CRRAE-UMOA) sise à Abidjan Plateau, Rue Privée, Angle Boulevard Botreau Roussel |
| SOLIBRA | Extraordinaire | 11/09/2024 | 09:30:00 | Espace Latrille Event sis à Cocody Boulevard Latrille, Carrefour Duncan, salle Félix Houphouët Boigny |
| UNILEVER CI | Ordinaire | 06/09/2024 | 09:00:00 | Salle Tamarin de l'Hôtel Azalaï sis à Abidjan Marcory Boulevard Valery Giscard d'Estaing |
| SUCRIVOIRE | Mixte | 26/08/2024 | 09:30:00 | VISIOCONFERENCE |
| BANK OF AFRICA NG | Extraordinaire | 22/08/2024 | 10:00:00 | Centre de Formation de la BOA-NIGER (sise à BOA-Siège) |
| BANK OF AFRICA BN | Extraordinaire | 20/08/2024 | 10:00:00 | NOVOTEL, salle Baobab 2 & 3 à Cotonou |
| BANK OF AFRICA SN | Extraordinaire | 16/08/2024 | 09:30:00 | 3ème Etage Immeuble Elan I, Almadies, Zone 12, Route de Ngor à Dakar |
| BANK OF AFRICA BF | Extraordinaire | 13/08/2024 | 10:00:00 | Hôtel BRAVIA à la Salle LAAFI |
| BANK OF AFRICA ML | Extraordinaire | 13/08/2024 | 09:30:00 | Immeuble BANK OF AFRICA, Avenue du Mali, Quartier ACI 2000 |
| AIR LIQUIDE CI | Mixte | 22/07/2024 | 14:00:00 | SALLE DE CONFÉRENCE DE LA CRRAE-UMOA, à Abidjan |
| VIVO ENERGY CI | Ordinaire | 28/06/2024 | 09:30:00 | Espace Crystal situé à Marcory zone 4C, 805 rue Chevalier de Clieu non loin des Sapeurs Pompiers |
| SODECI | Ordinaire | 27/06/2024 | 08:30:00 | VISIOCONFERENCE |
| SERVAIR ABIDJAN CI | Ordinaire | 27/06/2024 | 11:00:00 | Salle JEWELS de la CGECI sise au Plateau, Avenue Lamblin |
| UNIWAX CI | Ordinaire | 27/06/2024 | 09:00:00 | Espace Latrille Events, sis à Abidjan, Cocody II-Plateaux (Carrefour Duncan) |
| CFAO MOTORS CI | Mixte | 27/06/2024 | 09:00:00 | Siège social sis à Abidjan, 117, Boulevard de Marseille |
| CIE CI | Ordinaire | 26/06/2024 | 10:00:00 | Visioconférence |
| SAFCA CI | Ordinaire | 25/06/2024 | 10:00:00 | Siège de la société, sis à Abidjan, 1, Rue des Carrossiers, Zone 3 C (Face SOCOCE Treichville) |
| ORAGROUP | Mixte | 25/06/2024 | 10:00:00 | Hôtel 2 Février situé à Place de l'indépendance BP 131 Lomé |
| ONATEL BF | Ordinaire | 24/06/2024 | 10:30:00 | ROYAL BEACH HÔTEL, OUAGADOUGOU-BURKINA FASO |
| SITAB | Ordinaire | 21/06/2024 | 10:00:00 | SALLE JEWELS de la CGECI (Plateau) |
| TRACTAFRIC CI | Ordinaire | 21/06/2024 | 10:00:00 | Hôtel AZALAI ABIDJAN |
| TOTAL | Mixte | 21/06/2024 | 10:00:00 | Radisson Blu Hotel Abidjan Airport sis au boulevard de l'Aéroport Abidjan, Port Bouët |
| FILTISAC CI | Ordinaire | 20/06/2024 | 10:00:00 | Espace Latrille Events - Salle KOSSIA, II-Plateaux Boulevard Latrille, Abidjan - Cocody |
| BERNABE CI | Ordinaire | 20/06/2024 | 10:00:00 | ABIDJAN, salle de conférence GEWELS de la Maison du Patronat Ivoirien (CGECI) au Plateau |
| SMB | Ordinaire | 14/06/2024 | 09:30:00 | Amphithéâtre de la CGECI (La Maison de l'Entreprise) sis à Abidjan-Plateau, à l'Angle du Boulevard de la République et de l'Avenue Lamblin |
| MOVIS CI | Extraordinaire | 14/06/2024 | 10:45:00 | Siège social de MOVIS CI (Situé à Vridi, zone Industrielle, dans la Rue des Conteneurs) |
| MOVIS CI | Ordinaire | 14/06/2024 | 09:30:00 | Siège social de MOVIS CI (Situé à Vridi, en zone Industrielle, dans la Rue des Conteneurs) |
| PALM CI | Ordinaire | 13/06/2024 | 09:00:00 | VISIOCONFERENCE |
| NESTLE CI | Ordinaire | 11/06/2024 | 10:00:00 | Espace CRYSTAL, situé à Abidjan, Zone 4 C, 08 Rue du Chevalier de Clieu « Salle DIAMANT » |
| ECOBANK TG | Mixte | 06/06/2024 | 10:00:00 | Salle de conférence du Centre Panafricain Ecobank, 2365, Boulevard du Mono, Lomé, Togo |
| SAPH CI | Ordinaire | 04/06/2024 | 09:00:00 | VISIOCONFERENCE |
| SIB | Mixte | 04/06/2024 | 10:00:00 | CRRAE-UMOA (Abidjan - Plateau Angle Boulevard Botreau Roussel, Rue Privée CRRAE-UMOA) |
| SOLIBRA | Ordinaire | 31/05/2024 | 09:30:00 | Espace LATRILLE EVENTS, Cocody Boulevard Latrille, Carrefour Duncan |
| SETAO CI | Ordinaire | 30/05/2024 | 10:00:00 | Hôtel TIAMA (salon EBENE) |
| TOTAL SENEGAL S.A. | Ordinaire | 29/05/2024 | 10:00:00 | Hôtel Radisson Blu Dakar |
| NEI-CEDA CI | Ordinaire | 28/05/2024 | 10:00:00 | Hôtel TIAMA, Abidjan - Plateau |
| SGB CI | Mixte | 28/05/2024 | 09:00:00 | Espace Latrille Events, sis à Abidjan Commune de Cocody, aux Deux-Plateaux Boulevard Latrille |
| BICI CI | Ordinaire | 27/05/2024 | 10:00:00 | Auditorium de la Maison des Entreprises (CGECI) sise au Plateau |
| BICI CI | Extraordinaire | 27/05/2024 | 11:30:00 | Auditorium de la Maison des Entreprises (CGECI) sise au Plateau |

| | | | | |
|--------------------------|-----------|------------|----------|---|
| SOGB | Ordinaire | 24/05/2024 | 10:30:00 | Immeuble CRRAE - UEMOA sis à Abidjan Plateau |
| NSBC | Ordinaire | 23/05/2024 | 10:30:00 | Amphithéâtre de la Caisse de Retraite par Répartition avec Epargne de l'UMOA (CRRAE-UMOA), sis à Abidjan-Plateau, boulevard Botreau ROUSSEL |
| ECOBANK CI | Ordinaire | 25/04/2024 | 10:00:00 | Hôtel Radisson Blu, sis à Abidjan Port-Bouët, route de l'Aéroport International Félix Houphouët Boigny |
| SONATEL | Ordinaire | 25/04/2024 | 10:00:00 | PAR VISIOCONFERENCE dans ses locaux situés au Technopole à Dakar |
| BANK OF AFRICA ML | Ordinaire | 23/04/2024 | 09:30:00 | Siège de la banque à l'Immeuble BANK OF AFRICA, Avenue du Mali, Quartier ACI 2000 |
| BANK OF AFRICA SN | Ordinaire | 18/04/2024 | 09:30:00 | Immeuble Elan II au 2ème Etage, Almadies, Zone 12, Route de Ngor à Dakar |
| ORANGE CI | Ordinaire | 16/04/2024 | 10:00:00 | Siège de la société, sis à Abidjan, Cocody Riviera Golf, Boulevard de France, Immeuble Orange Village |
| BANK OF AFRICA BN | Ordinaire | 12/04/2024 | 09:00:00 | Hôtel Golden Tulip à Cotonou |
| CORIS BANK INTERNATIONAL | Ordinaire | 12/04/2024 | 09:00:00 | Sopatel Hôtel Silmandé |
| SICABLE | Ordinaire | 05/04/2024 | 10:00:00 | Hôtel TIAMA, ABIDJAN |
| BANK OF AFRICA NG | Ordinaire | 04/04/2024 | 10:00:00 | Centre de Formation de BOA-NIGER (BOA-Siège) |
| BANK OF AFRICA BF | Ordinaire | 28/03/2024 | 10:00:00 | Salle WANGO I à l'hôtel LANCASTER (EX LAICO HOTEL) OUAGA 2000 |
| BANK OF AFRICA CI | Ordinaire | 28/03/2024 | 10:00:00 | Salle Fromager de l'hôtel IVOTEL du Plateau (10ème étage) |
| AIR LIQUIDE CI | Ordinaire | 10/01/2024 | 10:00:00 | Salle de conférence de la CRRAE-UMOA |

L'actualité de la BRVM sur nos plateformes digitales

Infos BRVM

Pour recevoir les informations boursières par SMS, souscrivez :



Côte d'Ivoire : *430#
Bénin : *430*15#



Côte d'Ivoire : #139#
Burkina Faso : *310#



Côte d'Ivoire : *431#
Niger : *512*9#
Togo : *310#

Site web

www.brvm.org



Application Mobile

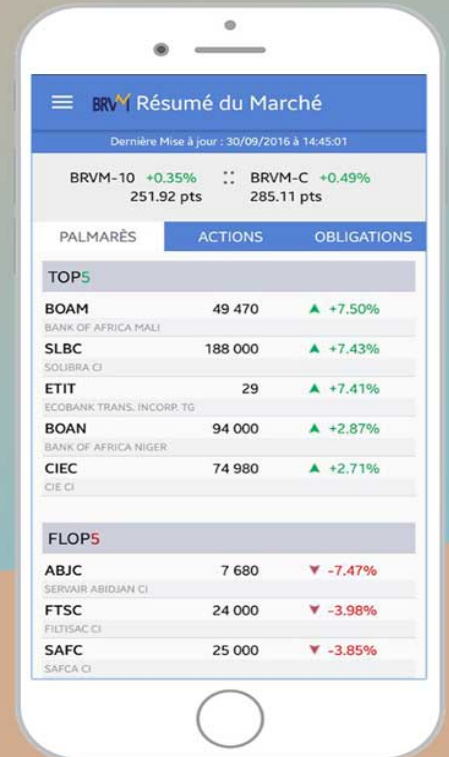

Nous suivre sur :



AVIS N° 237 - 2024 / BRVM / DG

TRESOR PUBLIC DE CÔTE D'IVOIRE

Emprunts obligataires

" TPCI 5,90 % 2024-2029 "

" TPCI 6,00 % 2024-2031 "

PREMIERE COTATION

A travers une Offre Publique d'Échange, l'État de Côte d'Ivoire a proposé aux détenteurs de dix-huit (18) de ses titres cotés d'échanger les tombées de capital et d'intérêts, prévues pour juin et août 2024, contre des titres issus de deux (2) nouveaux emprunts obligataires, dénommés : " TPCI 5,90 % 2024-2029 " et " TPCI 6,00 % 2024-2031 ".

Cette opération a reposé sur trois mécanismes à savoir l'échange de titres obligataires, des souscriptions en numéraire, et des conversions de créances, permettant ainsi de collecter les fonds.

L'émission des nouvelles obligations " TPCI 5,90 % 2024-2029 " et " TPCI 6,00 % 2024-2031 " sur la période du 12 au 17 juillet 2024 s'est faite au prix de 10 000 FCFA.

A l'issue de cette opération, 10 162 942 obligations " TPCI 5,90 % 2024-2029 " et 7 744 260 obligations " TPCI 6,00 % 2024-2031 " ont été souscrites sur le Marché Financier Régional de l'UEMOA, pour un montant total de 179 072 020 000 FCFA.

La date de jouissance desdites obligations est le 19 juillet 2024.

Afin de permettre les échanges des titres sur le Marché Financier Régional, la Bourse Régionale des Valeurs Mobilières (BRVM) porte à la connaissance du public et des intervenants du marché que la première cotation des emprunts " TPCI 5,90 % 2024-2029 " et " TPCI 6,00 % 2024-2031 " admis au Compartiment des obligations de la BRVM, aura lieu le jeudi 03 octobre 2024.

La procédure d'introduction retenue pour la première journée de cotation est la **procédure ordinaire** avec un cours de référence fixé à 10 000 FCFA, pour chacune des obligations.

Le premier cours de négociation sera déterminé par la confrontation des ordres d'achat et de vente.

K A r A

Les symboles adoptés pour les titres sont : "TPCI.O89" pour l'emprunt " TPCI 5,90 % 2024-2029 " et "TPCI.O90" pour l'emprunt " TPCI 6,00 % 2024-2031 " .

Les Sociétés de Gestion et d'Intermédiation (SGI) BRIDGE SECURITIES CI et PHOENIX CAPITAL MANAGEMENT sont responsables de l'introduction en bourse des emprunts obligataires intitulés " TPCI 5,90 % 2024-2029 " et " TPCI 6,00 % 2024-2031 " .

Les investisseurs qui désirent consulter la note d'information ou obtenir plus d'informations concernant ces émissions obligataires, sont priés de communiquer avec les Sociétés de Gestion et d'Intermédiation (SGI) :

- BRIDGE SECURITIES CI : Immeuble THE ONE, Cocody 33, Rue de la Cannebière 01 BP 2418 Abidjan 01 Tel : (+225) 05 85 74 98 98 / (+225) 05 74 80 80 ;
- PHOENIX CAPITAL MANAGEMENT, Riviera Golf, face à l'annexe de l'Ambassade des USA (Côte d'Ivoire), 01 BP 12686 Abidjan 01, Tél : (225) 27 22 59 85 85, Fax : (225) 27 22 59 85 80, ou toute autre SGI installée dans les pays de l'UEMOA.

Pour toute information complémentaire concernant cet avis, veuillez contacter la BRVM à son siège ou les Antennes Nationales de Bourse établies dans chacun des pays de l'UEMOA.

Fait à Abidjan, le 19 septembre 2024

Le Directeur Général



Dr. Edoh Kossi AMENOUNVE

ECOBANK CÔTE D'IVOIRE

RAPPORT D'ACTIVITES – 1^{er} SEMESTRE 2024

Abidjan, le 19 septembre 2024

I- PERFORMANCES FINANCIERES

| (en millions de FCFA) | Jun 2024 | Jun 2023 | Variation (%) | Valeur |
|-----------------------------|-----------|-----------|---------------|---------|
| COMPTE DE RESULTAT | | | | |
| Produit Net Bancaire | 58 785 | 53 158 | +10,6% | 5 627 |
| Résultat Avant Impôt | 30 647 | 27 597 | +11,1% | 3 050 |
| Résultat Net | 25 394 | 23 922 | +6,2% | 1 472 |
| BILAN | | | | |
| Total Bilan | 1 854 163 | 1 820 797 | +1,8% | 33 366 |
| Crédits nets à la clientèle | 1 014 589 | 941 657 | +7,7% | 72 932 |
| Dépôts de la clientèle | 1 282 959 | 1 319 125 | -2,7% | -36 166 |

| | Jun 2024 | Jun 2023 |
|--------------------------------|----------|----------|
| RATIOS (%) | | |
| Rendement des actifs | 2,7% | 2,6% |
| Rendement des capitaux propres | 30,4% | 31,1% |
| Coût net du risque | -0,5% | -0,6% |
| Coefficient d'exploitation | 43,8% | 42,1% |
| Dégradation du portefeuille | 3,5% | 4,3% |
| Prêts sur les dépôts | 81,9% | 74,3% |

Ecobank Côte d'Ivoire présente, à l'issue du premier semestre 2024, une progression de la plupart de ses indicateurs financiers par rapport à juin 2023.

II- COMMENTAIRES

Le 28 août 2024, sous la présidence de Monsieur Michel AKA-ANGHUI, le Conseil d'Administration de Ecobank Côte d'Ivoire s'est réuni pour examiner les résultats financiers du premier semestre de l'année 2024.

Produit Net Bancaire

Le Produit Net Bancaire atteint 58,8 milliards de FCFA, en progression de 10,6 % par rapport à juin 2023. Cette performance résulte de l'augmentation de la marge nette d'intérêts de 3,2 milliards de FCFA, ainsi que de la hausse des commissions de 2,4 milliards de FCFA.

Charges d'exploitation

Les charges d'exploitation enregistrent une hausse de 3,4 milliards de FCFA par rapport à juin 2023, soit 25,7 milliards de FCFA à fin juin 2024. Le coefficient d'exploitation de la banque s'établit à 43,8 %.

Coût du Risque

À fin juin 2024, les dotations nettes aux provisions affichent une baisse de 0,8 milliards de FCFA en glissement annuel. Cette réduction de 24,1 % est la conséquence des actions renforcées de recouvrement et d'un suivi rigoureux du risque de crédit.

Résultat net

À la clôture du premier semestre 2024, Ecobank Côte d'Ivoire présente une progression de 11,1 % du Résultat Avant Impôt par rapport à juin 2023. Le Résultat Net de la banque s'élève à 25,4 milliards de FCFA, marquant une hausse de 6,2 % en glissement annuel.

| (en millions de FCFA) | Jun 2024 | Jun 2023 | Variation (%) |
|---------------------------|----------|----------|---------------|
| COMPTE DE RESULTAT | | | |
| Marge nette d'intérêts | 38 147 | 34 905 | +9,3% |
| Produits hors intérêts | 20 638 | 18 253 | +13,1% |
| Produit Net Bancaire | 58 785 | 53 158 | +10,6% |
| Charges d'exploitation | - 25 732 | - 22 390 | +14,9% |
| Coût du risque | - 2 406 | - 3 171 | -24,1% |
| Résultat Avant Impôt | 30 647 | 27 597 | +11,1% |
| Résultat Net | 25 394 | 23 922 | +6,2% |

Structure Financière

À fin juin 2024, Ecobank Côte d'Ivoire présente une structure financière solide avec un niveau de fonds propres confortable. Le ratio de solvabilité se renforce, augmentant de 107 points de base par rapport à juin 2023, pour atteindre 18,2 % soit une marge de 672 points de base au-dessus de l'exigence réglementaire fixée à 11,5 %.

Les dépôts clients, composés à 63,5% de ressources non rémunérées s'établissent à 1 283 milliards de FCFA à fin juin 2024, en retrait de 2,7 % en glissement annuel. Dans le même temps, les crédits nets à la clientèle poursuivent leur progression pour atteindre 1 015 milliards de FCFA, soit une hausse de 7,7 % comparativement à Juin 2023.

| (en millions de FCFA) | Jun 2024 | Jun 2023 | Variation (%) | Décembre 2023 |
|-------------------------|------------------|-----------|---------------|---------------|
| BILAN | | | | |
| Total bilan | 1 854 163 | 1 820 797 | +1,8% | 1 953 299 |
| Dépôts rémunérés | 468 800 | 485 159 | -3,4% | 483 684 |
| Dépôts non rémunérés | 814 160 | 833 966 | -2,4% | 967 244 |
| Total dépôts-clients | 1 282 959 | 1 319 125 | -2,7% | 1 450 927 |
| Prêts et avances | 1 013 361 | 938 530 | +8,0% | 1 043 210 |
| Créances en souffrances | 37 098 | 42 065 | -11,8% | 41 584 |
| Provisions | 35 870 | 38 938 | -7,9% | 39 774 |
| Titres de placement | 580 803 | 633 819 | -8,4% | 598 987 |

III- PERSPECTIVES

La Côte d'Ivoire poursuit sa dynamique, avec une croissance attendue à 6,8%, ce qui devrait renforcer la demande de services bancaires notamment l'activité de crédit. Cependant, la politique monétaire de la BCEAO, qui maintient le taux directeur et celui du guichet marginal à respectivement 3,5% et 5,5 %, pourrait continuer à peser sur les marges d'intérêt.

Malgré ces défis, la mise en œuvre de notre nouvelle stratégie axée sur la Croissance, la Transformation et le Rendement, devrait nous aider à maintenir la tendance positive observée au cours du premier semestre en vue de l'atteinte de nos objectifs.

IV- ETATS FINANCIERS AUDITES

BILAN

| En millions de FCFA | MONTANTS NETS | |
|---|------------------|------------------|
| | 31/12/2023 | 30/06/2024 |
| ACTIF | | |
| CAISSE, BANQUE CENTRALE, CCP | 177 511 | 71 884 |
| EFFETS PUBLICS ET VALEURS ASSIMILES | 582 813 | 568 023 |
| CREANCES INTERBANCAIRES ET ASSIMILES | 45 768 | 89 963 |
| CREANCES SUR LA CLIENTELE | 1 045 020 | 1 014 589 |
| OBLIGATIONS ET AUTRES TITRES A REVENU FIXE | 0 | 0 |
| ACTIONS ET AUTRES TITRES A REVENU VARIABLE | 28 537 | 28 642 |
| ACTIONNAIRES OU ASSOCIES | 0 | 0 |
| AUTRES ACTIFS | 29 351 | 36 669 |
| COMPTE DE REGULARISATION | 13 489 | 13 906 |
| PARTICIPATION ET AUTRES TITRES DETENUS A LONG TERME | 3 602 | 3 602 |
| PART DANS LS ENTREPRISES LIEES | 0 | 0 |
| PRETS SUBORDONNES | 0 | 0 |
| IMMOBILISATIONS INCORPORELLES | 255 | 260 |
| IMMOBILISATIONS CORPORELLES | 26 953 | 26 625 |
| TOTAL DE L'ACTIF | 1 953 299 | 1 854 163 |

| En millions de FCFA | MONTANTS NETS | |
|---|------------------|------------------|
| | 31/12/2023 | 30/06/2024 |
| PASSIF | | |
| BANQUES CENTRALES, CCP | 0 | 0 |
| DETTES INTERBANCAIRES ET ASSIMILES | 260 843 | 332 614 |
| DETTES A L'EGARD DE LA CLIENTELE | 1 450 927 | 1 282 959 |
| DETTES REPRESENTEES PAR UN TITRE | 0 | 0 |
| AUTRES PASSIFS | 51 945 | 57 660 |
| COMPTE DE REGULARISATION | 8 169 | 10 322 |
| PROVISIONS | 3 207 | 3 339 |
| EMPRUNTS ET TITRES EMIS SUBORDONNES | 0 | 0 |
| CAPITAUX PROPRES ET RESSOURCES ASSIMILEES | 178 208 | 167 269 |
| CAPITAL SOUSCRIT | 27 525 | 27 525 |
| PRIMES LIEES AU CAPITAL | 39 375 | 39 375 |
| RESERVES | 47 944 | 55 155 |
| ECARTS DE REEVALUATION | 0 | 0 |
| PROVISION REGLEMENTEES | 0 | 0 |
| REPORT A NOUVEAU(+/-) | 15 293 | 19 820 |
| RESULTAT DE L'EXERCICE(+/-) | 48 071 | 25 394 |
| TOTAL DU PASSIF | 1 953 299 | 1 854 163 |

| En millions de FCFA | MONTANTS NETS | |
|----------------------------|----------------|----------------|
| | 31/12/2023 | 30/06/2024 |
| HORS-BILAN | | |
| ENGAGEMENTS DONNES | 262 990 | 203 770 |
| ENGAGEMENTS DE FINANCEMENT | 0 | 0 |
| ENGAGEMENT DE GARANTIE | 262 990 | 203 770 |
| ENGAGEMENT SUR TITRES | 0 | 0 |
| ENGAGEMENTS RECUS | 178 394 | 180 205 |
| ENGAGEMENTS DE FINANCEMENT | - | - |
| ENGAGEMENT DE GARANTIE | 178 394 | 180 205 |
| ENGAGEMENT SUR TITRES | 0 | 0 |

COMPTE DE RESULTAT

| En millions de FCFA | MONTANTS NETS | |
|---|---------------|-----------------|
| | 30/06/2023 | 30/06/2024 |
| COMPTE DE RESULTAT | | |
| INTERETS ET PRODUITS ASSIMILES | 49 666 | 52 743 |
| INTERETS ET CHARGES ASSIMILES | (14 999) | (14 659) |
| REVENUS DES TITRES A REVENU VARIABLE | 238 | 63 |
| COMMISSIONS (PRODUITS) | 16 648 | 15 981 |
| COMMISSIONS (CHARGES) | (146) | (135) |
| GAINS OU PERTES NETS SUR OPERATIONS DES PORTEFEUILLES DE NEGOCIATION | 3 367 | 3 579 |
| GAINS OU PERTES NETS SUR OPERATIONS DES PORTEFEUILLES DE PLACEMENT ASSIMILES | 114 | 1 940 |
| AUTRES PRODUITS D'EXPLOITATION BANCAIRE | 1 045 | 967 |
| AUTRES CHARGES D'EXPLOITATION BANCAIRE | (2 775) | (1 694) |
| PRODUIT NET BANCAIRE | 53 158 | 58 785 |
| SUBVENTIONS D'INVESTISSEMENT | 0 | 0 |
| CHARGES GENERALES D'EXPLOITATION | (21 121) | (24 492) |
| DOTATION AUX AMORTISSEMENTS ET AUX DEPRECIATIONS DES IMMOBILISATIONS INCORPORELLES ET CORPORELLES | (1 269) | (1 240) |
| RESULTAT BRUT D'EXPLOITATION | 30 768 | 33 053 |
| COÛT DU RISQUE | (3 171) | (2 406) |
| RESULTAT D'EXPLOITATION | 27 597 | 30 647 |
| GAINS OU PERTES NETS SUR ACTIFS IMMOBILISES | 0 | 0 |
| RESULTAT AVANT IMPOT | 27 597 | 30 647 |
| IMPÔTS DUR LES BENEFICES | (3 675) | (5 253) |
| RESULTAT NET | 23 922 | 25 394 |

Relations investisseurs : irci@ecobank.com | Contact presse : ckoidio@ecobank.com

16 septembre 2024

CALENDRIER DE PAIEMENT DES DIVIDENDES

ANNEE : 2024

| Titres | Montant du dividende net par action en FCFA | Numéro de l'Avis | Date de publication de l'Avis au BOC | Ex-dividende | Date de paiement du dividende |
|---------------------------------------|---|------------------|--------------------------------------|--------------|-------------------------------|
| | | | | T-2 | T |
| BOA COTE D'IVOIRE | 684 | 057-2024 BRVMDG | 04/04/2024 | 25/04/2024 | 29/04/2024 |
| BOA BURKINA FASO | 704 | 058-2024 BRVMDG | 04/04/2024 | 02/05/2024 | 06/05/2024 |
| SONATEL SENEGAL | 1 575 | 080-2024 BRVMDG | 26/04/2024 | 15/05/2024 | 17/05/2024 |
| BOA MALI | 144 | 082-2024 BRVMDG | 29/04/2024 | 16/05/2024 | 21/05/2024 |
| BOA BENIN | 706 | 070-2024 BRVMDG | 22/04/2024 | 23/05/2024 | 27/05/2024 |
| ECOBANK CI | 594 | 089-2024 BRVMDG | 10/05/2024 | 28/05/2024 | 30/05/2024 |
| BOA NIGER | 609,15 | 059-2024 BRVMDG | 05/04/2024 | 29/05/2024 | 31/05/2024 |
| SICABLE CI | 79,58 | 091-2024 BRVMDG | 14/05/2024 | 29/05/2024 | 31/05/2024 |
| ORANGE CI | 780 | 092-2024 BRVMDG | 14/05/2024 | 30/05/2024 | 03/06/2024 |
| SOCIETE GENERALE CI | 1 553,847 | 118-2024 BRVMDG | 04/06/2024 | 21/06/2024 | 25/06/2024 |
| NEI-CEDA CI | 81,78 | 120-2024 BRVMDG | 05/06/2024 | 21/06/2024 | 25/06/2024 |
| BOA SENEGAL | 300 | 129-2024 BRVMDG | 12/06/2024 | 25/06/2024 | 27/06/2024 |
| BICI CI | 540,90 | 122-2024 BRVMDG | 07/06/2024 | 25/06/2024 | 27/06/2024 |
| TOTALENERGIES MARKETING SENEGAL | 207,58 | 119-2024 BRVMDG | 04/06/2024 | 26/06/2024 | 28/06/2024 |
| CORIS BANK INTERNATIONAL BURKINA FASO | 790 | 134-2024 BRVMDG | 14/06/2024 | 03/07/2024 | 05/07/2024 |
| NSIA BANQUE CI | 454,829 | 143-2024 BRVMDG | 20/06/2024 | 04/07/2024 | 08/07/2024 |
| PALM CI | 563,306 | 152-2024 BRVMDG | 02/07/2024 | 24/07/2024 | 26/07/2024 |
| SITAB CI | 675 | 165-2024 BRVMDG | 12/07/2024 | 25/07/2024 | 29/07/2024 |
| CIE CI | 171 | 157-2024 BRVMDG | 10/07/2024 | 26/07/2024 | 30/07/2024 |
| ONATEL BF | 266,44625 | 155-2024 BRVMDG | 05/07/2024 | 29/07/2024 | 31/07/2024 |
| SIB CI | 495 | 166-2024 BRVMDG | 15/07/2024 | 29/07/2024 | 31/07/2024 |
| SOGB CI | 207 | 168-2024 BRVMDG | 22/07/2024 | 02/08/2024 | 06/08/2024 |
| SAPH CI | 64,80 | 169-2024 BRVMDG | 23/07/2024 | 08/08/2024 | 12/08/2024 |
| SOLIBRA CI | 2 700 | 228-2024 BRVMDG | 11/09/2024 | 12/09/2024 | 14/08/2024 |
| NESTLE CI | 675 | 159-2024 BRVMDG | 12/07/2024 | 16/08/2024 | 20/08/2024 |
| CFAO MOTORS CI | 15,87 | 195-2024 BRVMDG | 16/08/2024 | 28/08/2024 | 30/08/2024 |

| | | | | | |
|----------------------------|----------|------------------|------------|------------|------------|
| TOTALENERGIES MARKETING CI | 199,5353 | 213-2024 BRVMDG | 02/09/2024 | 13/09/2024 | 17/09/2024 |
| TRACTAFRIC MOTORS CI | 182,7 | 221-2024 BRVMDG | 06/09/2024 | 20/09/2024 | 24/09/2024 |
| SODE CI | 481,50 | 189-2024 BRVMDG | 12/08/2024 | 23/09/2024 | 25/09/2024 |
| VIVO ENERGY CI | 57 | 226-2024 BRVMDG | 10/09/2024 | 25/09/2024 | 27/09/2024 |
| SMB CI | 1 080 | 210-2024 BRVMDG | 28/08/2024 | 26/09/2024 | 30/09/2024 |
| SERVAIR ABIDJAN CI | 206,195 | 234-2024 BRVMDG | 16/09/2024 | 26/09/2024 | 30/09/2024 |
| FILTISAC CI | 143,10 | 235-2024 BRVM DG | 16/09/2024 | 26/09/2024 | 30/09/2024 |

