

BRVM 10	167,37
Variation Jour	↓ -1,36 %
Variation annuelle	↑ 9,03 %



BULLETIN OFFICIEL DE LA COTE

N° 43

mercredi 2 mars 2022

Site : www.brvm.org

BRVM Composite	216,83
Variation Jour	↓ -0,90 %
Variation annuelle	↑ 7,19 %

Evolution des indices

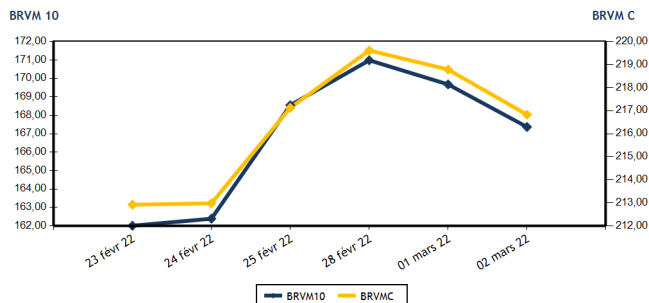

Volumes et valeurs transigés

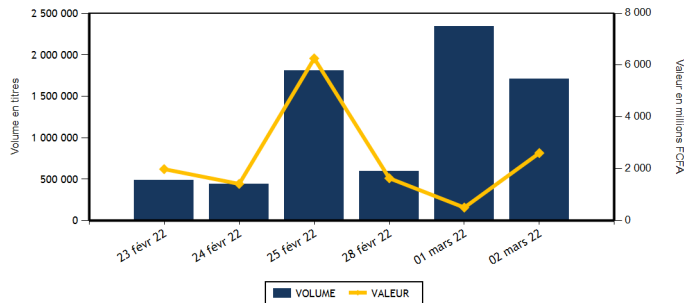

Actions	Niveau	Evol. Jour
Capitalisation boursière (FCFA)(Actions & Droits)	6 527 050 274 776	-0,90 %
Volume échangé (Actions & Droits)	1 496 540	-35,88 %
Valeur transigée (FCFA) (Actions & Droits)	455 168 530	3,37 %
Nombre de titres transigés	40	-6,98 %
Nombre de titres en hausse	10	-41,18 %
Nombre de titres en baisse	19	35,71 %
Nombre de titres inchangés	11	-8,33 %

Obligations	Niveau	Evol. Jour
Capitalisation boursière (FCFA)	7 514 270 919 432	-0,17 %
Volume échangé	210 585	3 172,49 %
Valeur transigée (FCFA)	2 154 903 810	3 120,56 %
Nombre de titres transigés	10	66,67 %
Nombre de titres en hausse	0	-100,00 %
Nombre de titres en baisse	3	200,00 %
Nombre de titres inchangés	7	133,33 %

PLUS FORTES HAUSSES

Titres	Cours	Evol. Jour	Evol. annuelle
SAFCA CI (SAFC)	1 220	7,49 %	43,53 %
AIR LIQUIDE CI (SIVC)	805	7,33 %	-10,06 %
SETAO CI (STAC)	1 330	7,26 %	82,19 %
PALM CI (PALC)	9 440	2,61 %	35,05 %
SODE CI (SDCC)	4 385	2,57 %	2,10 %

PLUS FORTES BAISES

Titres	Cours	Evol. Jour	Evol. annuelle
TOTAL CI (TTLC)	2 200	-6,38 %	4,76 %
ECOBANK TRANS. INCORP. TG (ETIT)	18	-5,26 %	0,00 %
SICOR CI (SICC)	5 500	-4,76 %	7,42 %
BANK OF AFRICA ML (BOAM)	1 300	-3,70 %	-12,46 %
SUCRIVOIRE (SCRC)	1 060	-2,75 %	10,42 %

INDICES SECTORIELS

Base = 100 au 14 juin 1999	Nombre de sociétés	Valeur	Evol. Jour	Evol. annuelle	Volume	Valeur	PER moyen
BRVM - INDUSTRIE	12	117,10	-0,41 %	6,35 %	17 444	88 522 030	22,79
BRVM - SERVICES PUBLICS	4	519,57	-1,17 %	15,76 %	15 494	193 097 920	8,32
BRVM - FINANCES	15	78,21	-0,85 %	1,40 %	1 445 382	88 652 755	13,65
BRVM - TRANSPORT	2	581,55	-2,01 %	-6,52 %	106	259 650	9,71
BRVM - AGRICULTURE	5	273,45	0,43 %	12,39 %	9 757	69 229 005	17,81
BRVM - DISTRIBUTION	7	429,75	-1,62 %	5,48 %	8 216	15 231 160	28,25
BRVM - AUTRES SECTEURS	1	1 641,06	7,26 %	82,19 %	141	176 010	7,70
BRVM - PETITES CAPITALISATIONS	-	-	-	-	-	-	-

Indicateurs	1er et 2è Comp.	BRVM PC
PER moyen du marché	13,35	
Taux de rendement moyen du marché	5,51	
Taux de rentabilité moyen du marché	5,84	
Nombre de sociétés cotées	46	
Nombre de lignes obligataires	97	
Volume moyen annuel par séance	1 648 107,00	
Valeur moyenne annuelle par séance	1 643 604 623,84	

Indicateurs	1er et 2è Comp.	BRVM PC
Ratio moyen de liquidité	23,19	
Ratio moyen de satisfaction	85,79	
Ratio moyen de tendance	369,90	
Ratio moyen de couverture	27,03	
Taux de rotation moyen du marché	0,14	
Prime de risque du marché	1,59	
Nombre de SGI participantes	28	

Définitions

Volume moyen annuel par séance = Valeur annuel échangé / nombre de séances
 Valeur moyenne annuelle par séance = Valeur annuelle échangée / nombre de séances
 Ratio moyen de liquidité = Moyenne des ratios de liquidité (Titres échangés / Volume des ordres de vente)
 Ratio moyen de satisfaction = Moyenne des ratios de satisfaction (Titres échangés / Volume des ordres d'achat)
 Ratio moyen de tendance = Moyenne des ratios de tendance (Volume des ordres d'achat / Volume des ordres de vente)
 Ratio moyen de couverture = Moyenne des ratios de couverture (Volume des ordres de vente / Volume des ordres d'achat)

Taux moyen de rotation = moyenne des taux de rotation des actions cotées (volume transigé / capi flottante)
 PER moyen du marché = moyenne des PER des actions cotées ayant un PER positif
 Taux de rendement moyen = moyenne des taux de rendement des actions cotées ayant distribué un dividende
 Taux de rentabilité moyen = moyenne des taux de rentabilité des actions cotées
 Prime de risque du marché = (1 / le PER moyen du marché) - le taux de référence actuel des emprunts d'Etat



BRVM - BOURSE REGIONALE DES VALEURS MOBILIERES
 BRVM - Société Anonyme au capital de 3.062.040.000 CFA - RC : CI - ABJ - 1997 - B - 208435 - CC : 9819725 - E
 Siège Social : Abidjan - CÔTE D'IVOIRE. Adresse : 18, Rue Joseph ANOMA (Rue des Banques) - Abidjan
 Tél : +225 20 32 66 85 / 86, Fax : +225 20 32 66 84, Mail : brvm@brvm.org, Site Web : www.brvm.org

MARCHE DES ACTIONS

Symbole	Titre	Cours Précédent	Cours du jour		Variation jour	Séance de cotation		Cours Référence	Variation de l'année précédente	Dernier dividende payé		Rdt. Net	PER
			Ouv.	Clôt.		Volume	Valeur			Montant net	Date		
SECTEUR - INDUSTRIE		117,10	points	↓	-0,41 %								
CABC	SICABLE CI	1 280	1 295	1 280	0,00 %	290	372 700	1 280	26,11 %	133,00	2-août-21	10,39 %	6,50
FTSC	FILTISAC CI	1 585	1 585	1 580	-0,32 %	1 240	1 879 875	1 580	-5,95 %	235,00	30-juil.-21	14,87 %	6,27
NEIC	NEI-CEDA CI	780	780	780	0,00 %	2 688	2 098 480	780	24,80 %	9,00	28-juin-01		12,43
NTLC	NESTLE CI	5 950	5 690	5 800	-2,52 %	465	2 647 500	5 800	25,95 %	363,67	30-juil.-21	6,27 %	6,12
SEMC	CROWN SIEM CI	690	695	690	0,00 %	498	345 460	690	-9,80 %	14,40	28-déc.-21	2,09 %	23,60
SIVC	AIR LIQUIDE CI	750	805	805	7,33 %	759	610 995	805	-10,06 %	63,00	29-sept.-17		
SLBC	SOLIBRA CI	168 000	NC	NC	0,00 %			168 000	7,69 %	2 736,00	3-août-21	1,63 %	15,78
SMBC	SMB CI	7 390	7 390	7 400	0,14 %	10 593	78 381 940	7 400	7,25 %	810,00	15-juil.-21	10,95 %	6,14
STBC	SITAB CI	5 750	5 800	5 750	0,00 %	80	460 500	5 750	-6,96 %	436,12	2-juil.-21	7,58 %	12,09
TTRC	TRITURAF CI-Ste en Liquidation	490	SP	SP	0,00 %			490	0,00 %	1 440,00	19-juil.-02		
UNLC	UNILEVER CI	4 850	NC	NC	0,00 %			4 850	-0,82 %	1 233,00	9-juil.-12		
UNXC	UNIWAX CI	2 075	2 080	2 070	-0,24 %	831	1 724 580	2 070	3,50 %	18,00	16-juil.-21	0,87 %	116,16
TOTAL						17 444	88 522 030						22,79
SECTEUR - SERVICES PUBLICS		519,57	points	↓	-1,17 %								
CIEC	CIE CI	2 200	2 200	2 200	0,00 %	2 099	4 568 090	2 200	16,09 %	167,14	14-juil.-21	7,60 %	7,62
ONTBF	ONATEL BF	4 690	4 600	4 605	-1,81 %	2 374	10 962 740	4 605	16,73 %	399,56	1-juin-21	8,68 %	10,08
SDCC	SODE CI	4 275	4 250	4 385	2,57 %	330	1 414 335	4 385	2,10 %	337,50	27-juil.-21	7,70 %	9,16
SNTS	SONATEL SN	16 400	16 500	16 200	-1,22 %	10 691	176 152 755	16 200	15,92 %	1 225,00	17-mai-21	7,56 %	6,42
TOTAL						15 494	193 097 920						8,32
SECTEUR - FINANCES		78,21	points	↓	-0,85 %								
BICC	BICI CI	6 050	6 050	6 000	-0,83 %	64	384 300	6 000	-18,92 %	50,00	6-juil.-21	0,83 %	21,40
BOAB	BANK OF AFRICA BN	5 950	6 000	5 950	0,00 %	914	5 483 700	5 950	12,26 %	436,00	20-mai-21	7,33 %	9,06
BOABF	BANK OF AFRICA BF	6 200	NC	NC	0,00 %			6 200	0,00 %	370,00	3-mai-21	5,97 %	7,75
BOAC	BANK OF AFRICA CI	5 475	5 470	5 500	0,46 %	451	2 468 815	5 500	-6,06 %	315,00	12-mai-21	5,73 %	7,74
BOAM	BANK OF AFRICA ML	1 350	1 350	1 300	-3,70 %	3 463	4 526 340	1 300	-12,46 %	271,00	15-mai-19		45,02
BOAN	BANK OF AFRICA NG	6 200	6 000	6 065	-2,18 %	2 665	16 098 225	6 065	18,92 %	429,66	6-mai-21	7,08 %	10,62
BOAS	BANK OF AFRICA SENEGAL	2 425	2 425	2 400	-1,03 %	1 646	3 973 575	2 400	2,13 %	161,01	1-juin-21	6,71 %	7,51
CBIBF	CORIS BANK INTERNATIONAL	10 100	10 010	10 010	-0,89 %	1 363	13 638 080	10 010	-4,67 %	406,00	6-juil.-21	4,06 %	9,32
ECOC	ECOBANK COTE D'IVOIRE	4 460	4 460	4 440	-0,45 %	1 164	5 156 175	4 440	-7,21 %	294,30	6-mai-21	6,63 %	8,14
ETIT	ECOBANK TRANS. INCORP. TG	19	18	18	-5,26 %	1 430 435	25 747 830	18	0,00 %	1,21	28-avr.-17		1,68
NSBC	NSIA BANQUE COTE D'IVOIRE	5 625	5 645	5 625	0,00 %	315	1 773 920	5 625	-9,05 %	77,69	27-juil.-20	1,38 %	19,32
ORGT	ORAGROUP TOGO	4 140	NC	NC	0,00 %			4 140	-1,19 %	59,52	17-juil.-20	1,44 %	30,44
SAFC	SAFCA CI	1 135	1 160	1 220	7,49 %	1 498	1 755 315	1 220	43,53 %	23,04	29-juil.-11		
SGBC	SOCIETE GENERALE COTE D'IVOIRE	13 000	12 990	12 995	-0,04 %	189	2 455 255	12 995	22,65 %	368,30	30-juin-21	2,83 %	5,99
SIBC	SOCIETE IVOIRIENNE DE BANQUE	4 245	4 235	4 305	1,41 %	1 215	5 191 225	4 305	8,03 %	360,00	23-juil.-21	8,36 %	7,11
TOTAL						1 445 382	88 652 755						13,65
SECTEUR - TRANSPORT		581,55	points	↓	-2,01 %								
SDSC	BOLLORE	2 450	2 450	2 400	-2,04 %	106	259 650	2 400	-6,61 %	100,00	11-août-21	4,17 %	9,71
SVOC	MOVIS CI	2 395	SP	SP	0,00 %			2 395	0,00 %	270,00	5-juil.-99		

TOTAL	106	259 650	9,71
-------	-----	---------	------

MARCHE DES ACTIONS

Symbole	Titre	Cours Précédent	Cours du jour		Variation jour	Séance de cotation		Cours Référence	Variation de l'année précédente	Dernier dividende payé		Rdt. Net	PER
			Ouv.	Clôt.		Volume	Valeur			Montant net	Date		
SECTEUR - AGRICULTURE		273,45	points		↑	0,43 %							
PALC	PALM CI	9 200	9 430	9 440	2,61 %	6 124	56 876 915	9 440	35,05 %	102,51	27-août-21	1,09 %	41,44
SCRC	SUCRIVOIRE	1 090	1 090	1 060	-2,75 %	1 638	1 777 470	1 060	10,42 %	40,50	20-août-21	3,82 %	11,62
SICC	SICOR CI	5 775	5 660	5 500	-4,76 %	41	230 300	5 500	7,42 %	1 919,00	25-sept.-00		3,34
SOGC	SOGB CI	5 445	5 390	5 390	-1,01 %	1 321	7 129 540	5 390	7,80 %	250,00	15-juil.-21	4,64 %	15,21
SPHC	SAPH CI	5 095	5 095	5 095	0,00 %	633	3 214 780	5 095	-1,92 %	132,30	24-août-21	2,60 %	17,44
TOTAL						9 757	69 229 005						17,81
SECTEUR - DISTRIBUTION		429,75	points		↓	-1,62 %							
ABJC	SERVAIR ABIDJAN CI	1 615	1 615	1 620	0,31 %	582	943 890	1 620	-7,43 %	164,96	30-sept.-19		
BNBC	BERNABE CI	2 460	2 495	2 500	1,63 %	435	1 082 015	2 500	14,94 %	45,00	19-juil.-19		26,29
CFAC	CFAO MOTORS CI	1 200	1 165	1 200	0,00 %	351	409 300	1 200	0,84 %	22,15	15-juil.-21	1,85 %	57,59
PRSC	TRACTAFRIC MOTORS CI	4 900	4 700	4 900	0,00 %	190	918 015	4 900	16,67 %	162,90	2-sept.-21	3,32 %	26,93
SHEC	VIVO ENERGY CI	915	915	910	-0,55 %	2 272	2 069 300	910	5,81 %	63,90	26-nov.-20	7,02 %	
TTLC	TOTAL CI	2 350	2 330	2 200	-6,38 %	3 290	7 293 095	2 200	4,76 %	109,31	27-sept.-21	4,97 %	18,11
TTLS	TOTAL SN	2 300	2 295	2 300	0,00 %	1 096	2 515 545	2 300	16,46 %	223,60	30-juil.-21	9,72 %	12,36
TOTAL						8 216	15 231 160						28,25
AUTRES SECTEURS		1 641,06	points		↑	7,26 %							
STAC	SETAO CI	1 240	1 240	1 330	7,26 %	141	176 010	1 330	82,19 %	66,15	16-juil.-21	4,97 %	7,70
TOTAL						141	176 010						7,70
TOTAL - Marché des actions						1 496 540	455 168 530						

MARCHE DES DROITS

Symbole	Titre	Cours Précédent	Cours du jour		Variation jour	Séance de cotation		Cours Référence	Variation depuis l'origine	Parité	Periode de négociation	
			Ouv.	Clôt.		Volume	Valeur				Début	fin
TOTAL												
TOTAL - Marché des droits												

TROISIEME COMPARTIMENT - BRVM PETITES CAPITALISATIONS

Symbole	Titre	Cours Précédent	Cours du jour		Variation jour	Séance de cotation		Cours Référence	Variation depuis l'origine
			Ouv.	Clôt.		Volume	Valeur		
TOTAL									
TOTAL - 3ème Compartiment - BRVM PC									

Légende:
 (d) Ex-dividende (d) Variation par rapport au cours de référence
 Cours du jour: Ouv.: Ouverture Clôt.: Clôture Moy.: Moyen
 Mentions : NC: Non Coté Ex-c: Ex-coupon Ex-d: Ex-droit SP: Suspendu Val-T: Valeur Théorique
 PER = Cours / BNPA selon les données disponibles Rdt. Net: Rendement net (DNPA / Cours)
 Comp.: 1 - Premier Compartiment 2 - Second Compartiment 3 - Compartiment de croissance
 Ratio de liquidité = Titres échangés / Volume des ordres de vente
 : Progression de l'indice sectoriel : Stabilité de l'indice sectoriel : Recul de l'indice sectorie

MARCHE DES OBLIGATIONS

Symbole	Titre	Valeur nominale	Cours Précédent	Cours du jour	Cours Référence	Séance de cotation		Coupon couru	Coupon d'intérêt		Type Amort	
						Volume	Valeur	Période	Montant net	Eché.		
OBLIGATIONS D'ETAT												
EOM.01	ETAT DU MALI 6.20% 2016-2023	3 332	3 565	NC	3 565.24			160,17	A	206,58	23-mai-22	ACD
EOM.02	Etat du Mali 6.50% 2017-2024	6 000	6 000	NC	6 000			337,64	A	390,00	20-avr.-22	AC
EOM.03	ETAT DU MALI 6,50 % 2018-2025	8 000	8 000	NC	8 000			263,56	A	650,00	5-oct.-22	AC
EOM.04	ETAT DU MALI 6,50% 2019-2027	10 000	10 000	NC	10 000			414,93	A	650,00	12-juil.-22	AC
EOM.05	ETAT DU MALI 6,50% 2020-2028	10 000	10 000	9 900	9 900	117	1 169 000	605,48	A	650,00	27-mars-22	ACD
EOM.06	ETAT DU MALI 6,50% 2020-2027	10 000	10 600	NC	10 600			163,84	A	650,00	30-nov.-22	AC
EOM.07	ETAT DU MALI 6.50% 2021-2031	10 000	10 600	10 000	10 000	174	1 740 000	569,86	A	650,00	16-avr.-22	AC
EOS.05	ETAT SENEGAL 6.50% 2013-2023	10 000	10 000	NC	10 000			57,46	S	325,00	29-juil.-22	ACD
EOS.07	ETAT SENEGAL 6.30% 2015-2025	10 000	10 500	10 500	10 500	48	480 500	167,42	S	312,41	25-mai-22	ACD
TPBF.010	TPBF 6,50% 2020 - 2028	10 000	10 000	NC	10 000			292,68	S	325,00	20-mars-22	ACD
TPBF.011	TPBF 6,50 % 2020-2028	10 000	10 000	NC	10 000			93,37	S	325,00	9-juil.-22	ACD
TPBF.012	TPBF 6.50% 2021-2031	10 000	10 700	NC	10 700			283,70	S	325,00	25-mars-22	ACD
TPBF.013	TPBF 6,50 % 2021 - 2031	10 000	10 500	NC	10 500			98,76	S	325,00	6-juil.-22	ACD
TPBF.04	TPBF 6.50% 2017-2027	10 000	10 700	NC	10 700			53,42	S	322,33	31-juil.-22	ACD
TPBF.05	TPBF 6,50% 2017-2024	10 000	10 700	NC	10 700			112,50	S	325,00	29-juin-22	ACD
TPBF.06	TPBF 6.50% 2018-2025	10 000	10 700	NC	10 700			141,70	S	324,11	22-juin-22	ACD
TPBF.07	TPBF 6,50% 2018- 2025	10 000	10 000	NC	10 000			192,13	S	325,00	15-mai-22	AC
TPBF.08	TPBF 6,50% 2019-2027	10 000	10 500	10 500	10 500	150 239	1 537 696 430	206,58	S	322,33	6-mai-22	ACD
TPBF.09	TPBF 6,50% 2019 - 2027	10 000	10 235	10 235	10 235	58 468	598 419 980	258,93	S	325,00	8-avr.-22	ACD
TPBJ.03	TPBJ 6,50% 2020-2028	10 000	10 000	NC	10 000			336,58	A	650,00	25-août-22	AC
TPCI.016	TPCI 6.55% 2014-2022	10 000	9 800	NC	9 800			513,23	A	655,00	20-mai-22	ACD
TPCI.017	TPCI 3% 2014-2024	10 000	10 000	NC	10 000			60,16	S	150,00	19-juin-22	ACD
TPCI.019	TPCI 5.99% 2015-2025	10 000	10 000	NC	10 000			479,20	A	599,00	14-mai-22	ACD
TPCI.020	TPCI 5.85% 2015-2022	10 000	10 000	NC	10 000			237,86	S	292,50	5-avr.-22	ACD
TPCI.021	TPCI 6% 2016-2028	10 000	10 700	NC	10 700			539,18	A	600,00	8-avr.-22	ACD
TPCI.022	TPCI 5.90% 2016 - 2026	10 000	10 000	NC	10 000			420,27	A	590,00	15-juin-22	ACD
TPCI.023	TPCI 5.90% 2016-2026	10 000	10 215	NC	10 215			169,73	A	590,00	17-nov.-22	ACD
TPCI.024	TPCI 6.25% 2017-2029	10 000	10 700	NC	10 700			262,71	S	312,50	31-mars-22	ACD
TPCI.025	TPCI 5,95% 2017-2024 A	10 000	10 220	NC	10 220			210,87	S	297,50	24-avr.-22	ACD
TPCI.026	TPCI 5,95% 2017-2024 B	10 000	10 050	NC	10 050			184,09	S	297,50	10-mai-22	ACD
TPCI.027	TPCI 6% 2017-2025	10 000	10 250	NC	10 250			103,85	S	300,00	29-juin-22	ACD
TPCI.028	TPCI 6% 2018 - 2026	10 000	10 700	NC	10 700			348,49	A	600,00	2-août-22	ACD
TPCI.029	TPCI 6% 2018-2026	10 000	10 000	NC	10 000			220,27	A	600,00	19-oct.-22	ACD
TPCI.030	TPCI 5,95% 2018-2025	8 000	8 216	NC	8 216			103,03	S	237,35	13-juin-22	ACD
TPCI.031	TPCI 5,75% 2019 - 2026	10 000	10 230	NC	10 230			401,71	A	575,00	20-juin-22	ACD
TPCI.032	TPCI 2,23% 2019-2026	10 000		NC				467,38	A	669,00	20-juin-22	ACD
TPCI.033	TPCI 5.75% 2019-2026	10 000	10 700	NC	10 700			546,64	A	575,00	20-mars-22	ACD
TPCI.034	TPCI 6% 2019-2029	10 000	10 000	NC	10 000			570,41	A	600,00	20-mars-22	ACD
TPCI.035	TPCI 5,75% 2019 -2026	10 000	10 000	NC	10 000			368,63	A	575,00	11-juil.-22	ACD
TPCI.036	TPCI 5,75% 2019- 2026	10 000	10 180	NC	10 180			304,04	A	575,00	21-août-22	ACD
TPCI.037	TPCI 5,80% 2019-2026	10 000	10 290	NC	10 290			139,84	A	580,00	4-déc.-22	ACD
TPCI.038	TPCI 5,75% 2019-2026	10 000	10 000	NC	10 000			138,63	A	575,00	4-déc.-22	ACD
TPCI.039	TPCI 5,75% 2019 - 2026	10 000	10 700	NC	10 700			214,25	A	575,00	17-oct.-22	ACD
TPCI.040	TPCI 5,75% 2019-2026	10 000	10 100	NC	10 100			80,34	A	575,00	10-janv.-23	ACD
TPCI.041	TPCI 5,80% 2020-2027	10 000	10 700	NC	10 700			3,18	A	580,00	28-févr.-23	ACD
TPCI.042	TPCI 5,90% 2020-2030	10 000	10 700	10 700	10 700	79	793 500	3,23	A	590,00	28-févr.-23	ACD
TPCI.043	TPCI 5,90% 2020 - 2030	10 000	10 500	10 000	10 000	56	560 000	505,95	A	590,00	23-avr.-22	ACD
TPCI.044	TPCI 5,80% 2020 - 2027	10 000	10 075	NC	10 075			497,37	A	580,00	23-avr.-22	ACD
TPCI.045	TPCI 5,80% 2020 -2027	10 000	10 195	NC	10 195			411,56	A	580,00	16-juin-22	ACD
TPCI.046	TPCI 5,90% 2020 - 2030	10 000	10 500	NC	10 500			418,66	A	590,00	16-juin-22	ACD
TPCI.047	TPCI 5,80% 2020 - 2027	10 000	10 250	NC	10 250			411,56	A	580,00	16-juin-22	ACD
TPCI.048	TPCI 5,80% 2020- 2027	10 000	10 000	NC	10 000			343,23	A	580,00	29-juil.-22	ACD
TPCI.049	TPCI 5,90% 2020- 2030	10 000	10 085	NC	10 085			349,15	A	590,00	29-juil.-22	ACD
TPCI.050	TPCI 5,90% 2020-2030	10 000	10 000	NC	10 000			300,66	A	590,00	28-août-22	ACD
TPCI.051	TPCI 5,80% 2020-2027	10 000	10 150	NC	10 150			239,95	A	580,00	2-oct.-22	ACD
TPCI.052	TPCI 5,90 % 2020-2030	10 000	10 500	NC	10 500			244,08	A	590,00	2-oct.-22	ACD
TPCI.053	TPCI 5,80% 2020-2027	10 000	10 600	NC	10 600			198,63	A	580,00	28-oct.-22	ACD
TPCI.054	TPCI 5,90% 2020-2030	10 000	10 300	NC	10 300			202,05	A	590,00	28-oct.-22	ACD
TPCI.055	TPCI 5,80% 2020 -2027	10 000	10 500	NC	10 500			108,05	A	580,00	24-déc.-22	ACD
TPCI.056	TPCI 5,90% 2020- 2030	10 000	10 700	NC	10 700			109,92	A	590,00	24-déc.-22	ACD

mercredi 2 mars 2022

TPCI.057	TPCI 5,80% 2020-2027	10 000	10 000	NC	10 000			742,08	A	580,00	20-nov.-21	ACD
TPCI.058	TPCI 5,80% 2021-2028	10 000	10 500	NC	10 500			568,88	A	580,00	9-mars-22	ACD
TPCI.059	TPCI 5,90% 2021-2031	10 000	10 500	NC	10 500			578,68	A	590,00	9-mars-22	ACD
TPCI.060	TPCI 5,80% 2021-2028	10 000	10 000	NC	10 000			465,59	A	580,00	13-mai-22	ACD
TPCI.061	TPCI 5,90% 2021-2031	10 000	10 050	NC	10 050			473,62	A	590,00	13-mai-22	ACD
TPCI.062	TPCI 5,80 % 2021 -2028	10 000	10 700	NC	10 700			389,32	A	580,00	30-juin-22	ACD
TPCI.063	TPCI 5,90% 2021 -2031	10 000	10 000	NC	10 000			357,11	A	590,00	30-juin-22	ACD
TPCI.064	TPCI 5,80 % 2021 - 2028	10 000	10 180	NC	10 180			314,63	A	580,00	16-août-22	ACD
TPCI.065	TPCI 5,90% 2021-2031	10 000	10 500	NC	10 500			247,32	A	590,00	30-sept.-22	ACD
TPCI.066	TPCI 5,90% 2021-2031	10 000	10 150	NC	10 150			189,12	A	590,00	5-nov.-22	ACD
TPCI.067	TPCI 5,90 % 2021-2036	10 000	10 000	NC	10 000			122,85	A	590,00	16-déc.-22	ACD
TPNE.01	TRESOR PUBLIC DU NIGER 6,50% 2019-2026	10 000	10 700	10 700	10 700	101	1 010 700	603,70	A	650,00	28-mars-22	ACD
TPNE.02	TRESOR PUBLIC DU NIGER 6,50% 2019 - 2026	10 000	10 700	NC	10 700			379,32	A	650,00	1-août-22	ACD
TPNE.03	TRESOR PUBLIC DU NIGER 6,5% 2020-2027	10 000	10 700	NC	10 700			381,10	A	650,00	31-juil.-22	ACD
TPNE.04	TRESOR PUBLIC DU NIGER 6,30% 2021-2031	10 000	10 600	10 600	10 600	1 274	12 743 000	327,95	A	630,00	24-août-22	ACD
TOTAL								210 556		2 154 613 110		

OBLIGATIONS REGIONALES

BIDC.04	BIDC-EBID 6.10% 2017-2027	7 500	8 025	NC	8 025			324,64	A	457,50	16-juin-22	ACD
BIDC.05	BIDC-EBID 6,40% 2019-2026	10 000	10 700	10 700	10 700	29	290 700	86,63	S	320,00	12-juil.-22	ACD
BIDC.06	BIDC-EBID 6,50 % 2021-2028	10 000	10 500	NC	10 500			185,21	S	322,33	18-mai-22	ACD
CRRH.01	CRRH-UEMOA 6.10% 2012-2022	10 000	9 925	NC	9 925			28,65	S	305,00	13-août-22	AC
CRRH.02	CRRH-UEMOA 6.10% 2012-2024	10 000	10 000	NC	10 000			74,14	S	305,00	17-juil.-22	AC
CRRH.03	CRRH-UEMOA 6% 2013-2023	10 000	10 000	NC	10 000			209,34	S	300,00	26-avr.-22	AC
CRRH.04	CRRH-UEMOA 6% 2014-2024	10 000	9 975	NC	9 975			102,20	S	300,00	30-juin-22	AC
CRRH.05	CRRH-UEMOA 5.85% 2015-2025	10 000	10 000	NC	10 000			91,36	S	290,10	4-juil.-22	AC
CRRH.06	CRRH-UEMOA 5.85% 2016-2026	10 000	10 230	NC	10 230			93,73	S	292,50	3-juil.-22	ACD
CRRH.07	CRRH-UEMOA 5.95% 2017-2029	6 667	6 667	NC	6 667			115,06	S	198,33	17-mai-22	AC
CRRH.08	CRRH-UEMOA 5.95% 2018-2030	7 500	7 482	NC	7 482			87,04	S	223,13	21-juin-22	AC
CRRH.09	CRRH-UEMOA 6.05% 2018-2033	8 000	8 000	NC	8 000			94,41	S	242,00	21-juin-22	AC
TOTAL								29		290 700		

OBLIGATIONS PRIVEES

BHSN.01	DIASPORA BONDS BHS 6,25% 2019-	10 000	10 700	NC	10 700			87,33	S	309,93	10-juil.-22	ACD
FNSBC.01	FCTC NSIA BANQUE 7 % 2020-2025	7 222	7 222	NC	7 222.22			104,59	T	123,86	16-mars-22	ACD
FTIMC.01	FCTC TEYLIMOM IMMO 7 % 2021-2028	10 000	10 000	NC	10 000			160,07	T	171,50	8-mars-22	ACD
ORGT.02	ORAGROUP SA 7,15% 2021-2028	10 000	10 500	NC	10 500			498,93	S	715,00	26-avr.-22	ACD
PADS.03	PAD 6,60% 2020-2027	10 000	10 200	NC	10 200			242,97	S	330,00	19-avr.-22	ACD
SNLC.01	SENELEC 6,50% 2018-2025	7 000	7 420	NC	7 420			196,08	S	227,50	27-mars-22	AC
SNTS.02	SONATEL 6,50% 2020-2027	10 000	10 700	NC	10 700			75,33	S	302,99	16-juil.-22	ACD
TOTAL								0		0		

SUKUK ET TITRES ASSIMILES

SUKCI.S2	SUKUK CI 5.75% 2016-2023	10 000	10 500	NC	10 500			281,11	S	289,10	7-mars-22	ACD
SUKSN.S2	SUKUK SN 6% 2016-2026	10 000	10 600	NC	10 600			58,33	S	301,67	26-juil.-22	ACD
SUKTG.S1	SUKUK TG 6.5% 2016-2026	10 000	10 500	NC	10 500			26,71	S	371,86	17-août-22	ACD
TOTAL								0		0		

TOTAL - Marché des obligations

210 585 2 154 903 810

Légende :
 (#) (*) Ex-Coupon couru (#)Cours de référence amorti / Coupon couru Ex-c (#)Ex-marge de profits
 Cours du jour: Ouv.: Ouverture Clôt.: Clôture Moy.: Moyen
 Type Amort: Type d'Amortissement IF: In Fine AC: Amortissement Constant AD: Amortissement Dégressif ACD: Amortissement Constant Différé
 Période: Périodicité de paiement des coupons A: Annuelle S: Semestrielle T: Trimestrielle
 Eché.: Échéance de paiement des Intérêts
 Mentions: NC: Non Coté Ex-c: Ex-coupon ou Ex-droit SP: Suspendu

INFORMATIONS

OPERATIONS EN COURS

Emetteur	Opération
----------	-----------

AVIS

Entité	N°	Nature	Objet
BRVM	026-2022	Paielement Intérêts	Paielement des intérêts trimestriels - FCTC TEYLIOM IMMO 7 % 2021-2028
BRVM	027-2022	Paielement Intérêts et remboursement	Paielement des intérêts trimestriels et remboursement partiel du capital - FCTC NSIA BANQUE 7 % 2020-2025

COMMUNIQUES

Emetteur	N°	Nature	Objet
----------	----	--------	-------

QUANTITES RESIDUELLES

MARCHE DES ACTIONS

Symbole	Titre	Quantité résiduelle à l'achat	Cours Achat / Vente		Quantité résiduelle à la vente	Cours de Référence
ABJC	SERVAIR ABIDJAN CI	62	1,620	/ 1,640	20	1 620
BICC	BICI CI	6	5,905	/ 6,000	936	6 000
BNBC	BERNABE CI	2 085	2,500	/ 2,505	4 905	2 500
BOAB	BANK OF AFRICA BN	820	5,900	/ 5,950	15	5 950
BOABF	BANK OF AFRICA BF	1 000	6,010	/ 6,150	90	6 200
BOAC	BANK OF AFRICA CI	50	5,475	/ 5,500	3 818	5 500
BOAM	BANK OF AFRICA ML	523	1,300	/ 1,350	35	1 300
BOAN	BANK OF AFRICA NG	12	6,010	/ 6,065	3 235	6 065
BOAS	BANK OF AFRICA SENEGAL	202	2,400	/ 2,430	154	2 400
CABC	SICABLE CI	2 012	1,280	/ 1,295	85	1 280
CBIBF	CORIS BANK INTERNATIONAL	7	10,010	/ 10,250	1	10 010
CFAC	CFAO MOTORS CI	1 350	1,175	/ 1,200	38 504	1 200
CIEC	CIE CI	5	2,160	/ 2,200	988	2 200
ECOC	ECOBANK COTE D'IVOIRE	10	4,440	/ 4,500	606	4 440
ETIT	ECOBANK TRANS. INCORP. TG		/	Marché	1 444 500	18
FTSC	FILTISAC CI	975	1,575	/ 1,580	128	1 580
NEIC	NEI-CEDA CI	20	750	/ 780	176	780
NSBC	NSIA BANQUE COTE D'IVOIRE	27	5,620	/ 5,650	202	5 625
NTLC	NESTLE CI	364	5,690	/ 5,800	340	5 800
ONTBF	ONATEL BF	300	4,605	/ 4,650	482	4 605
ORGT	ORAGROUP TOGO	36	3,910	/ 4,100	30	4 140
PALC	PALM CI	248	9,220	/ 9,445	120	9 440
PRSC	TRACTAFRIC MOTORS CI	552	4,900	/ 5,250	510	4 900
SAFC	SAFCA CI	10	1,120	/ 1,135	100	1 220
SCRC	SUCRIVOIRE	480	1,060	/ 1,090	394	1 060
SDCC	SODE CI	99	4,275	/ 4,385	1 062	4 385
SDSC	BOLLORE	155	2,400	/ 2,450	5 954	2 400
SEMC	CROWN SIEM CI	428	695	/ 710	1	690
SGBC	SOCIETE GENERALE COTE D'IVOIRE	12	12,600	/ 12,995	101	12 995
SHEC	VIVO ENERGY CI	65	905	/ 915	4 412	910
SIBC	SOCIETE IVOIRIENNE DE BANQUE	100	4,300	/ 4,310	120	4 305
SICC	SICOR CI	39	5,500	/ 5,660	5	5 500
SIVC	AIR LIQUIDE CI	1 276	Marché	/		805
SLBC	SOLIBRA CI	3	155,400	/ 167,000	12	168 000
SMBC	SMB CI	10	7,310	/ 7,400	3 166	7 400
SNTS	SONATEL SN	17	16,200	/ 16,490	10	16 200
SOGC	SOGB CI	807	5,390	/ 5,430	94	5 390
SPHC	SAPH CI	8	5,005	/ 5,095	661	5 095
STAC	SETAO CI	778	1,260	/ 1,330	30	1 330
STBC	SITAB CI	1	5,755	/ 5,760	60	5 750
SVOC	MOVIS CI			/		2 395
TTLC	TOTAL CI	1 194	2,200	/ 2,290	30	2 200
TTLS	TOTAL SN	220	2,270	/ 2,300	1 010	2 300
TTRC	TRITURAF CI-Ste en Liquidation			/		490
UNLC	UNILEVER CI	24	4,850	/		4 850
UNXC	UNIWAX CI	197	2,080	/ 2,090	15	2 070

QUANTITES RESIDUELLES

MARCHE DES DROITS

Symbole	Titre	Quantité résiduelle à l'achat	Cours Achat / Vente	Quantité résiduelle à la vente	Cours de Référence
---------	-------	-------------------------------	---------------------	--------------------------------	--------------------

TROISIEME COMPARTIMENT - BRVM PETITES CAPITALISATIONS

Symbole	Titre	Quantité résiduelle à l'achat	Cours Achat / Vente	Quantité résiduelle à la vente	Cours de Référence
---------	-------	-------------------------------	---------------------	--------------------------------	--------------------

QUANTITES RESIDUELLES
MARCHE DES OBLIGATIONS

Symbole	Titre	Quantité résiduelle à l'achat	Cours Achat / Vente	Quantité résiduelle à la vente	Cours de Référence
BHSN.O1	DIASPORA BONDS BHS 6,25% 2019-		/		10 700
FNSBC.O1	FCTC NSIA BANQUE 7 % 2020-2025		/		7 222
FTIMC.O1	FCTC TEYLIMOM IMMO 7 % 2021-2028		/		10 000
ORGT.O2	ORAGROUP SA 7,15% 2021-2028	279	10,005	/	10 500
PADS.O3	PAD 6,60% 2020-2027		/		10 200
SNLC.O1	SENELEC 6,50% 2018-2025		/ 7,420	500	7 420
SNTS.O2	SONATEL 6,50% 2020-2027		/		10 700
EOM.O1	ETAT DU MALI 6.20% 2016-2023		/ 3,332	31	3 565
EOM.O2	Etat du Mali 6.50% 2017-2024		/		6 000
EOM.O3	ETAT DU MALI 6,50 % 2018-2025		/		8 000
EOM.O4	ETAT DU MALI 6,50% 2019-2027		/		10 000
EOM.O5	ETAT DU MALI 6,50% 2020-2028		/		9 900
EOM.O6	ETAT DU MALI 6,50% 2020-2027		/ 10,600	1 960	10 600
TPNE.O2	TRESOR PUBLIC DU NIGER 6,50% 2019 - 2026	75	10,000	/ 10,700	4 979
TPNE.O3	TRESOR PUBLIC DU NIGER 6,5% 2020-2027		/ 10,700		4 990
TPNE.O4	TRESOR PUBLIC DU NIGER 6,30% 2021-2031		/ 10,600		2 375
TPCI.O63	TPCI 5,90% 2021 -2031		/		10 000
TPCI.O64	TPCI 5,80 % 2021 - 2028		/		10 180
TPCI.O65	TPCI 5,90% 2021-2031		/		10 500
TPCI.O66	TPCI 5,90% 2021-2031		/		10 150
TPCI.O67	TPCI 5,90 % 2021-2036		/		10 000
TPNE.O1	TRESOR PUBLIC DU NIGER 6,50% 2019-2026		/ 10,700	1 999	10 700
TPCI.O57	TPCI 5,80% 2020-2027		/		10 000
TPCI.O58	TPCI 5,80% 2021-2028		/		10 500
TPCI.O59	TPCI 5,90% 2021-2031		/		10 500
TPCI.O60	TPCI 5,80% 2021-2028		/		10 000
TPCI.O61	TPCI 5,90% 2021-2031		/		10 050
TPCI.O62	TPCI 5,80 % 2021 -2028		/ 10,700	2 490	10 700
TPCI.O51	TPCI 5,80% 2020-2027		/ 10,500	250	10 150
TPCI.O52	TPCI 5,90 % 2020-2030		/ 10,700	5 000	10 500
TPCI.O53	TPCI 5,80% 2020-2027		/		10 600
TPCI.O54	TPCI 5,90% 2020-2030		/		10 300
TPCI.O55	TPCI 5,80% 2020 -2027		/ 10,500	1 890	10 500
TPCI.O56	TPCI 5,90% 2020- 2030		/ 10,700	4 800	10 700
TPCI.O45	TPCI 5,80% 2020 -2027		/		10 195
TPCI.O46	TPCI 5,90% 2020 - 2030		/		10 500
TPCI.O47	TPCI 5,80% 2020 - 2027		/		10 250
TPCI.O48	TPCI 5,80% 2020- 2027		/		10 000
TPCI.O49	TPCI 5,90% 2020- 2030		/		10 085
TPCI.O50	TPCI 5,90% 2020-2030		/		10 000
TPCI.O39	TPCI 5,75% 2019 - 2026		/		10 700
TPCI.O40	TPCI 5,75% 2019-2026		/		10 100
TPCI.O41	TPCI 5,80% 2020-2027		/ 10,700	4 995	10 700
TPCI.O42	TPCI 5,90% 2020-2030		/ 10,700	5	10 700
TPCI.O43	TPCI 5,90% 2020 - 2030		/ 10,500	1 970	10 000
TPCI.O44	TPCI 5,80% 2020 - 2027		/		10 075
TPCI.O33	TPCI 5.75% 2019-2026		/ 10,700	8 990	10 700
TPCI.O34	TPCI 6% 2019-2029	2	10,000	/	10 000
TPCI.O35	TPCI 5,75% 2019 -2026		/		10 000

mercredi 2 mars 2022

TPCI.036	TPCI 5,75% 2019- 2026			/			10 180
TPCI.037	TPCI 5,80% 2019-2026			/			10 290
TPCI.038	TPCI 5,75% 2019-2026			/			10 000
TPCI.027	TPCI 6% 2017-2025			/			10 250
TPCI.028	TPCI 6% 2018 - 2026			/			10 700
TPCI.029	TPCI 6% 2018-2026			/			10 000
TPCI.030	TPCI 5,95% 2018-2025			/			8 216
TPCI.031	TPCI 5,75% 2019 - 2026			/			10 230
TPCI.032	TPCI 2,23% 2019-2026			/			10 000
TPCI.021	TPCI 6% 2016-2028			/	10,000	59	10 700
TPCI.022	TPCI 5.90% 2016 - 2026			/			10 000
TPCI.023	TPCI 5.90% 2016-2026			/			10 215
TPCI.024	TPCI 6.25% 2017-2029			/			10 700
TPCI.025	TPCI 5,95% 2017-2024 A			/			10 220
TPCI.026	TPCI 5,95% 2017-2024 B			/			10 050
TPBF.09	TPBF 6,50% 2019 - 2027			/			10 235
TPBJ.03	TPBJ 6,50% 2020-2028			/			10 000
TPCI.016	TPCI 6.55% 2014-2022			/			9 800
TPCI.017	TPCI 3% 2014-2024			/			10 000
TPCI.019	TPCI 5.99% 2015-2025			/			10 000
TPCI.020	TPCI 5.85% 2015-2022			/			10 000
TPBF.013	TPBF 6,50 % 2021 - 2031			/	10,500	1	10 500
TPBF.04	TPBF 6.50% 2017-2027			/			10 700
TPBF.05	TPBF 6,50% 2017-2024			/			10 700
TPBF.06	TPBF 6.50% 2018-2025			/			10 700
TPBF.07	TPBF 6,50% 2018- 2025			/			10 000
TPBF.08	TPBF 6,50% 2019-2027			/	10,500	50	10 500
EOM.07	ETAT DU MALI 6.50% 2021-2031			/	10,000	10	10 000
EOS.05	ETAT SENEGAL 6.50% 2013-2023			/			10 000
EOS.07	ETAT SENEGAL 6.30% 2015-2025	998	10,000	/	10,500	4	10 500
TPBF.010	TPBF 6,50% 2020 - 2028			/			10 000
TPBF.011	TPBF 6,50 % 2020-2028			/			10 000
TPBF.012	TPBF 6.50% 2021-2031			/			10 700
BIDC.04	BIDC-EBID 6.10% 2017-2027			/	7,500	13	8 025
BIDC.05	BIDC-EBID 6,40% 2019-2026			/	10,700	3 989	10 700
BIDC.06	BIDC-EBID 6,50 % 2021-2028			/	10,500	1 973	10 500
CRRH.01	CRRH-UEMOA 6.10% 2012-2022			/			9 925
CRRH.02	CRRH-UEMOA 6.10% 2012-2024			/			10 000
CRRH.03	CRRH-UEMOA 6% 2013-2023			/			10 000
CRRH.04	CRRH-UEMOA 6% 2014-2024			/			9 975
CRRH.05	CRRH-UEMOA 5.85% 2015-2025			/			10 000
CRRH.06	CRRH-UEMOA 5.85% 2016-2026			/			10 230
CRRH.07	CRRH-UEMOA 5.95% 2017-2029			/	6,667	22	6 667
CRRH.08	CRRH-UEMOA 5.95% 2018-2030			/			7 482
CRRH.09	CRRH-UEMOA 6.05% 2018-2033			/			8 000

SUKUK ET TITRES ASSIMILES

Symbole	Titre	Quantité résiduelle à l'achat	Cours Achat / Vente	Quantité résiduelle à la vente	Cours de Référence
SUKCI.S2	SUKUK CI 5.75% 2016-2023		/		10 500
SUKSN.S2	SUKUK SN 6% 2016-2026		/		10 600
SUKTG.S1	SUKUK TG 6.5% 2016-2026		/		10 500

CALENDRIER DES ASSEMBLEES GENERALES

ANNEE : 2022

Société	Nature	Date	Heure	Lieu
---------	--------	------	-------	------

L'actualité de la BRVM sur nos plateformes digitales

Infos BRVM

Pour recevoir les informations boursières par SMS, souscrivez :



Côte d'Ivoire : *430#
Bénin : *430*15#



Côte d'Ivoire : #139#
Burkina Faso : *310#



Côte d'Ivoire : *431#
Niger : *512*9#
Togo : *310#

Site web

www.brvm.org

Application Mobile

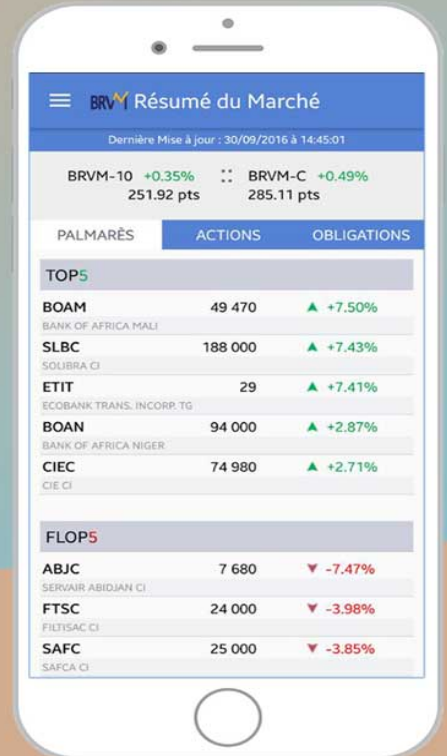

Disponible sur
 Google play

Disponible sur
 App Store



Nous suivre sur :

