

BRVM 10	163,72
Variation Jour	-0,41 %
Variation annuelle	6,65 %



BULLETIN OFFICIEL DE LA COTE

N° 167

jeudi 1 septembre 2022

Site : www.brvm.org

BRVM Composite	204,76
Variation Jour	-1,01 %
Variation annuelle	1,23 %

Evolution des indices

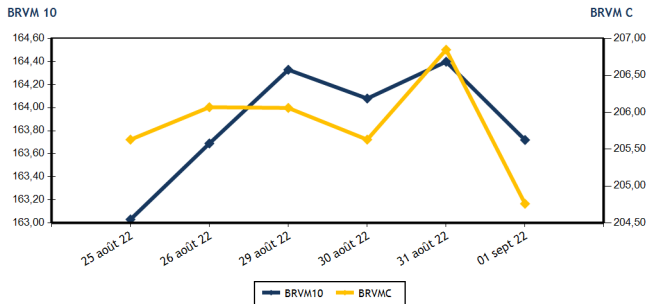

Volumes et valeurs transigés

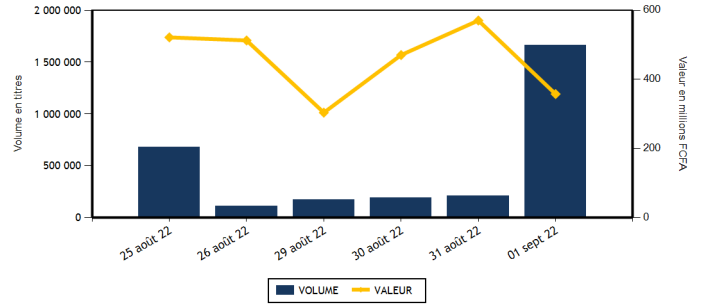

Actions	Niveau	Evol. Jour
Capitalisation boursière (FCFA)(Actions & Droits)	6 163 718 706 973	-1,01 %
Volume échangé (Actions & Droits)	1 661 807	684,56 %
Valeur transigée (FCFA) (Actions & Droits)	341 202 634	-39,78 %
Nombre de titres transigés	44	4,76 %
Nombre de titres en hausse	9	-57,14 %
Nombre de titres en baisse	25	177,78 %
Nombre de titres inchangés	10	-16,67 %

Obligations	Niveau	Evol. Jour
Capitalisation boursière (FCFA)	8 199 017 366 340	-0,03 %
Volume échangé	1 644	315,15 %
Valeur transigée (FCFA)	16 424 400	328,12 %
Nombre de titres transigés	6	-14,29 %
Nombre de titres en hausse	1	0,00 %
Nombre de titres en baisse	1	-50,00 %
Nombre de titres inchangés	4	0,00 %

PLUS FORTES HAUSSES

Titres	Cours	Evol. Jour	Evol. annuelle
SICOR CI (SICC)	6 740	7,50 %	31,64 %
AIR LIQUIDE CI (SIVC)	800	6,67 %	-10,61 %
BERNABE CI (BNBC)	2 200	4,76 %	1,15 %
SMB CI (SMBC)	6 400	1,43 %	-7,25 %
FILTISAC CI (FTSC)	1 290	1,18 %	-23,21 %

PLUS FORTES BAISES

Titres	Cours	Evol. Jour	Evol. annuelle
BOLLORE (SDSC)	1 760	-7,12 %	-31,52 %
SOLIBRA CI (SLBC)	100 000	-6,98 %	-35,90 %
NEI-CEDA CI (NEIC)	680	-6,21 %	8,80 %
SICABLE CI (CABC)	1 050	-4,55 %	3,45 %
NSIA BANQUE COTE D'IVOIRE (NSBC)	5 350	-4,38 %	-13,50 %

INDICES SECTORIELS

Base = 100 au 14 juin 1999	Nombre de sociétés	Valeur	Evol. Jour	Evol. annuelle	Volume	Valeur	PER moyen
BRVM - INDUSTRIE	12	98,19	-2,99 %	-10,83 %	14 097	73 826 955	25,56
BRVM - SERVICES PUBLICS	4	472,72	-0,36 %	5,32 %	8 731	58 827 240	9,36
BRVM - FINANCES	15	78,00	-0,90 %	1,13 %	1 621 300	81 165 534	7,51
BRVM - TRANSPORT	2	428,81	-6,99 %	-31,07 %	1 168	2 059 480	6,87
BRVM - AGRICULTURE	5	308,63	-0,95 %	26,85 %	12 025	116 990 455	5,95
BRVM - DISTRIBUTION	7	375,99	-0,43 %	-7,72 %	4 450	8 281 850	28,37
BRVM - AUTRES SECTEURS	1	1 752,11	0,00 %	94,52 %	36	51 120	17,05
BRVM - PETITES CAPITALISATIONS	-	-	-	-	-	-	-

Indicateurs	1er et 2è Comp.	BRVM PC
PER moyen du marché	8,07	
Taux de rendement moyen du marché	7,30	
Taux de rentabilité moyen du marché	6,90	
Nombre de sociétés cotées	46	
Nombre de lignes obligataires	103	
Volume moyen annuel par séance	1 121 381,00	
Valeur moyenne annuelle par séance	1 602 555 574,46	

Indicateurs	1er et 2è Comp.	BRVM PC
Ratio moyen de liquidité	20,61	
Ratio moyen de satisfaction	69,41	
Ratio moyen de tendance	336,76	
Ratio moyen de couverture	29,69	
Taux de rotation moyen du marché	0,16	
Prime de risque du marché	6,50	
Nombre de SGI participantes	27	

Définitions

Volume moyen annuel par séance = Valeur annuel échangé / nombre de séances
 Valeur moyenne annuelle par séance = Valeur annuelle échangée / nombre de séances
 Ratio moyen de liquidité = Moyenne des ratios de liquidité (Titres échangés / Volume des ordres de vente)
 Ratio moyen de satisfaction = Moyenne des ratios de satisfaction (Titres échangés / Volume des ordres d'achat)
 Ratio moyen de tendance = Moyenne des ratios de tendance (Volume des ordres d'achat / Volume des ordres de vente)
 Ratio moyen de couverture = Moyenne des ratios de couverture (Volume des ordres de vente / Volume des ordres d'achat)

Taux moyen de rotation = moyenne des taux de rotation des actions cotées (volume transigé / capi flottante)
 PER moyen du marché = moyenne des PER des actions cotées ayant un PER positif
 Taux de rendement moyen = moyenne des taux de rendement des actions cotées ayant distribué un dividende
 Taux de rentabilité moyen = moyenne des taux de rentabilité des actions cotées
 Prime de risque du marché = (1 / le PER moyen du marché) - le taux de référence actuel des emprunts d'Etat



MARCHE DES ACTIONS

Symbole	Titre	Cours Précédent	Cours du jour		Variation jour	Séance de cotation		Cours Référence	Variation de l'année précédente	Dernier dividende payé		Rdt. Net	PER
			Ouv.	Clôt.		Volume	Valeur			Montant net	Date		
SECTEUR - INDUSTRIE			98,19	points	↓ -2,99 %								
CABC	SICABLE CI	1 100	1 100	1 050	-4,55 %	558	589 945	1 050	3,45 %	69,00	2-août-22	6,57 %	155,03
FTSC	FILTISAC CI	1 275	1 275	1 290	1,18 %	237	303 570	1 290	-23,21 %	235,00	30-juil.-21	18,22 %	
NEIC	NEI-CEDA CI	725	725	680	-6,21 %	65	46 625	680	8,80 %	9,00	28-juin-01		8,86
NTLC	NESTLE CI	7 150	7 145	6 895	-3,57 %	8 443	58 980 765	6 895	49,73 %	856,80	2-août-22	12,43 %	7,16
SEMC	CROWN SIEM CI	740	745	745	0,68 %	1 000	745 000	745	-2,61 %	14,40	28-déc.-21	1,93 %	7,87
SIVC	AIR LIQUIDE CI	750	750	800	6,67 %	1 727	1 295 500	800	-10,61 %	63,00	29-sept.-17		
SLBC	SOLIBRA CI	107 500	115 000	100 000	-6,98 %	69	6 975 000	100 000	-35,90 %	4 050,00	12-août-22	4,05 %	7,48
SMBC	SMB CI	6 310	6 780	6 400	1,43 %	377	2 438 800	6 400	-7,25 %	720,00	24-août-22	11,25 %	5,31
STBC	SITAB CI	5 190	5 100	5 100	-1,73 %	60	306 000	5 100	-17,48 %	445,12	21-juil.-22	8,73 %	9,64
TTRC	TRITURAF CI-Ste en Liquidation	490	SP	SP	0,00 %			490	0,00 %	1 440,00	19-juil.-02		
UNLC	UNILEVER CI	6 200	6 235	6 235	0,56 %	25	155 875	6 235	27,51 %	1 233,00	9-juil.-12		9,40
UNXC	UNIWAX CI	1 295	1 295	1 300	0,39 %	1 536	1 989 875	1 300	-35,00 %	60,75	29-juil.-22	4,67 %	19,26
TOTAL						14 097	73 826 955						25,56
SECTEUR - SERVICES PUBLICS			472,72	points	↓ -0,36 %								
CIEC	CIE CI	2 245	2 245	2 150	-4,23 %	593	1 312 465	2 150	13,46 %	153,16	25-juil.-22	7,12 %	12,34
ONTBF	ONATEL BF	3 810	3 820	3 800	-0,26 %	5 665	21 469 720	3 800	-3,68 %	416,58	15-juin-22	10,96 %	7,98
SDCC	SODE CI	5 490	5 500	5 450	-0,73 %	45	245 450	5 450	26,89 %	337,50	27-juil.-21	6,19 %	11,27
SNTS	SONATEL SN	14 795	14 795	14 790	-0,03 %	2 428	35 799 605	14 790	5,83 %	1 400,00	18-mai-22	9,47 %	5,86
TOTAL						8 731	58 827 240						9,36
SECTEUR - FINANCES			78,00	points	↓ -0,90 %								
BICC	BICI CI	6 890	6 790	6 790	-1,45 %	50	339 500	6 790	-8,24 %	518,00	15-juil.-22	7,63 %	11,78
BOAB	BANK OF AFRICA BN	6 030	6 100	6 100	1,16 %	250	1 523 700	6 100	15,09 %	546,00	25-mai-22	8,95 %	7,42
BOABF	BANK OF AFRICA BF	5 450	5 450	5 450	0,00 %	147	801 275	5 450	-12,10 %	448,00	4-mai-22	8,22 %	5,64
BOAC	BANK OF AFRICA CI	4 540	4 450	4 400	-3,08 %	1 025	4 511 880	4 400	-24,85 %	374,00	28-avr.-22	8,50 %	5,29
BOAM	BANK OF AFRICA ML	1 500	1 500	1 500	0,00 %	4 250	6 606 110	1 500	1,01 %	271,00	15-mai-19		13,10
BOAN	BANK OF AFRICA NG	6 300	6 295	6 205	-1,51 %	110	687 100	6 205	21,67 %	567,30	12-mai-22	9,14 %	8,58
BOAS	BANK OF AFRICA SENEGAL	2 480	2 480	2 450	-1,21 %	2 178	5 433 245	2 450	4,26 %	161,01	1-juin-21	6,57 %	5,31
CBIBF	CORIS BANK INTERNATIONAL	8 700	8 700	8 700	0,00 %	695	6 046 500	8 700	-17,14 %	448,00	6-juil.-22	5,15 %	5,98
ECOC	ECOBANK COTE D'IVOIRE	4 590	4 590	4 520	-1,53 %	430	1 970 800	4 520	-5,54 %	420,30	29-avr.-22	9,30 %	7,25
ETIT	ECOBANK TRANS. INCORP. TG	19	19	19	0,00 %	1 607 013	28 969 779	19	5,56 %	0,90	20-juin-22	4,74 %	1,77
NSBC	NSIA BANQUE COTE D'IVOIRE	5 595	5 540	5 350	-4,38 %	242	1 325 300	5 350	-13,50 %	77,69	27-juil.-20	1,45 %	5,58
ORGT	ORAGROUP TOGO	4 060	4 030	4 060	0,00 %	1 500	6 066 000	4 060	-3,10 %	59,52	17-juil.-20	1,47 %	14,24
SAFC	SAFCA CI	860	860	860	0,00 %	11	9 460	860	1,18 %	23,04	29-juil.-11		
SGBC	SOCIETE GENERALE COTE D'IVOIRE	14 200	14 200	14 000	-1,41 %	151	2 117 000	14 000	32,14 %	1 004,93	10-juin-22	7,18 %	6,46
SIBC	SOCIETE IVOIRIENNE DE BANQUE	4 595	4 550	4 550	-0,98 %	3 248	14 757 885	4 550	14,18 %	405,00	30-juin-22	8,90 %	6,69
TOTAL						1 621 300	81 165 534						7,51
SECTEUR - TRANSPORT			428,81	points	↓ -6,99 %								
SDSC	BOLLORE	1 895	1 850	1 760	-7,12 %	1 168	2 059 480	1 760	-31,52 %	130,00	23-juin-22	7,39 %	6,87
SVOC	MOVIS CI	2 395	SP	SP	0,00 %			2 395	0,00 %	270,00	5-juil.-99		

TOTAL

1 168

2 059 480

6,87

MARCHE DES ACTIONS

Symbole	Titre	Cours Précédent	Cours du jour		Variation jour	Séance de cotation		Cours Référence	Variation de l'année précédente	Dernier dividende payé		Rdt. Net	PER
			Ouv.	Clôt.		Volume	Valeur			Montant net	Date		
SECTEUR - AGRICULTURE		308,63	points		↓ -0,95 %								
PALC	PALM CI	11 110	11 115	11 095	-0,14 %	9 940	110 389 145	11 095	58,73 %	1 236,34	31-août-22	11,14 %	4,04
SCRC	SUCRIVOIRE	1 120	1 100	1 100	-1,79 %	1 178	1 295 860	1 100	14,58 %	40,50	20-août-21	3,68 %	
SICC	SICOR CI	6 270	6 740	6 740	7,50 %	1	6 740	6 740	31,64 %	1 919,00	25-sept.-00		4,09
SOGC	SOGB CI	5 915	5 950	5 900	-0,25 %	442	2 611 810	5 900	18,00 %	541,81	21-juil.-22	9,18 %	8,65
SPHC	SAPH CI	5 850	5 800	5 700	-2,56 %	464	2 686 900	5 700	9,72 %	365,40	4-août-22	6,41 %	7,02
TOTAL						12 025	116 990 455						5,95
SECTEUR - DISTRIBUTION		375,99	points		↓ -0,43 %								
ABJC	SERVAIR ABIDJAN CI	1 500	1 500	1 495	-0,33 %	708	1 059 260	1 495	-14,57 %	57,73	24-août-22	3,86 %	17,11
BNBC	BERNABE CI	2 100	2 150	2 200	4,76 %	1 803	3 966 450	2 200	1,15 %	45,00	19-juil.-19		91,18
CFAC	CFAO MOTORS CI	850	845	845	-0,59 %	320	270 745	845	-28,99 %	69,47	2-août-22	8,22 %	22,84
PRSC	TRACTAFRIC MOTORS CI	3 650	3 650	3 650	0,00 %	35	127 750	3 650	-13,10 %	175,86	30-août-22	4,82 %	12,18
SHEC	VIVO ENERGY CI	850	850	820	-3,53 %	491	411 170	820	-4,65 %	63,90	26-nov.-20	7,79 %	24,14
TTLC	TOTAL CI	2 250	2 250	2 250	0,00 %	1 044	2 318 550	2 250	7,14 %	159,29	25-août-22	7,08 %	12,71
TTLS	TOTAL SN	2 650	2 645	2 650	0,00 %	49	127 925	2 650	34,18 %	187,30	22-juil.-22	7,07 %	18,40
TOTAL						4 450	8 281 850						28,37
AUTRES SECTEURS		1 752,11	points		→ 0,00 %								
STAC	SETAO CI	1 420	1 420	1 420	0,00 %	36	51 120	1 420	94,52 %	66,15	18-juil.-22	4,66 %	17,05
TOTAL						36	51 120						17,05
TOTAL - Marché des actions						1 661 807	341 202 634						

MARCHE DES DROITS

Symbole	Titre	Cours Précédent	Cours du jour		Variation jour	Séance de cotation		Cours Référence	Variation depuis l'origine	Parité	Periode de négociation	
			Ouv.	Clôt.		Volume	Valeur				Début	fin
TOTAL												
TOTAL - Marché des droits												

TROISIEME COMPARTIMENT - BRVM PETITES CAPITALISATIONS

Symbole	Titre	Cours Précédent	Cours du jour		Variation jour	Séance de cotation		Cours Référence	Variation depuis l'origine
			Ouv.	Clôt.		Volume	Valeur		
TOTAL									
TOTAL - 3ème Compartiment - BRVM PC									

Légende:
(d) Ex-dividende (V) Variation par rapport au cours de référence
Cours du jour: Ouv.: Ouverture Clôt.: Clôture Moy.: Moyen
Mentions : NC: Non Coté Ex-c: Ex-coupon Ex-d: Ex-droit SP: Suspendu Val-T: Valeur Théorique
PER = Cours / BNPA selon les données disponibles Rdt. Net: Rendement net (DNPA / Cours)
Comp.: 1 - Premier Compartiment 2 - Second Compartiment 3 - Compartiment de croissance
Ratio de liquidité = Titres échangés / Volume des ordres de vente
: Progression de l'indice sectoriel : Stabilité de l'indice sectoriel : Recul de l'indice sectorie

MARCHE DES OBLIGATIONS

Symbole	Titre	Valeur nominale	Cours Précédent	Cours du jour	Cours Référence	Séance de cotation		Coupon couru	Coupon d'intérêt		Type Amort	
						Volume	Valeur	Période	Montant net	Eché.		
OBLIGATIONS D'ETAT												
EOM.01	ETAT DU MALI 6.20% 2016-2023	1 665	1 665	NC	1 665			28,57	A	103,23	23-mai-23	ACD
EOM.02	Etat du Mali 6.50% 2017-2024	4 000	4 000	NC	3 999.60			95,45	A	260,00	20-avr.-23	AC
EOM.03	ETAT DU MALI 6,50 % 2018-2025	8 000	7 999	NC	7 999.20			589,45	A	650,00	5-oct.-22	AC
EOM.04	ETAT DU MALI 6,50% 2019-2027	10 000	10 000	NC	10 000			90,82	A	650,00	12-juil.-23	AC
EOM.05	ETAT DU MALI 6,50% 2020-2028	10 000	10 000	NC	10 000			281,37	A	650,00	27-mars-23	ACD
EOM.06	ETAT DU MALI 6,50% 2020-2027	10 000	10 000	NC	10 000			489,73	A	650,00	30-nov.-22	AC
EOM.07	ETAT DU MALI 6.50% 2021-2031	10 000	10 300	NC	10 300			245,75	A	650,00	16-avr.-23	AC
EOS.05	ETAT SENEGAL 6.50% 2013-2023	10 000	10 000	NC	10 000			60,05	S	325,00	29-janv.-23	ACD
EOS.07	ETAT SENEGAL 6.30% 2015-2025	10 000	10 700	NC	10 700			170,88	S	317,59	25-nov.-22	ACD
TPBF.O10	TPBF 6,50% 2020 - 2028	10 000	10 700	NC	10 700			291,44	S	325,00	20-sept.-22	ACD
TPBF.O11	TPBF 6,50 % 2020-2028	10 000	10 000	NC	10 000			95,38	S	325,00	9-janv.-23	ACD
TPBF.O12	TPBF 6.50% 2021-2031	10 000	10 700	NC	10 700			282,61	S	325,00	25-sept.-22	ACD
TPBF.O13	TPBF 6,50 % 2021 - 2031	10 000	10 400	10 200	10 200	22	224 400	100,68	S	325,00	6-janv.-23	ACD
TPBF.O4	TPBF 6.50% 2017-2027	10 000	10 000	NC	10 000			56,99	S	327,67	31-janv.-23	ACD
TPBF.O5	TPBF 6,50% 2017-2024	10 000	10 000	NC	10 000			113,66	S	325,00	29-déc.-22	ACD
TPBF.O6	TPBF 6.50% 2018-2025	10 000	10 600	10 700	10 700	65	653 500	155,86	S	324,11	5-déc.-22	ACD
TPBF.O7	TPBF 6,50% 2018- 2025	10 000	10 000	NC	10 000			192,53	S	325,00	15-nov.-22	AC
TPBF.O8	TPBF 6,50% 2019-2027	10 000	10 500	NC	10 500			210,14	S	327,67	6-nov.-22	ACD
TPBF.O9	TPBF 6,50% 2019 - 2027	10 000	10 700	NC	10 700			259,29	S	325,00	8-oct.-22	ACD
TPBJ.O3	TPBJ 6,50% 2020-2028	10 000	10 000	10 000	10 000	1 000	10 000 000	662,47	A	650,00	25-août-22	AC
TPBJ.O4	TPBJ 5,50 % 2022-2037	10 000	10 000	NC	10 000			277,26	A	550,00	1-mars-23	AC
TPBJ.O5	TPBJ 5,85 % 2022-2042	10 000	10 000	NC	10 000			294,90	A	585,00	1-mars-23	ACD
TPCI.O17	TPCI 3% 2014-2024	10 000	10 000	NC	10 000			60,66	S	150,00	19-déc.-22	ACD
TPCI.O19	TPCI 5.99% 2015-2025	10 000	10 000	NC	10 000			180,52	A	599,00	14-mai-23	ACD
TPCI.O20	TPCI 5.85% 2015-2022	10 000	10 000	NC	10 000			238,16	S	292,50	5-oct.-22	ACD
TPCI.O21	TPCI 6% 2016-2028	10 000	10 000	NC	10 000			240,00	A	600,00	8-avr.-23	ACD
TPCI.O22	TPCI 5.90% 2016 - 2026	10 000	10 000	NC	10 000			126,08	A	590,00	15-juin-23	ACD
TPCI.O23	TPCI 5.90% 2016-2026	10 000	10 215	NC	10 215			465,53	A	590,00	17-nov.-22	ACD
TPCI.O24	TPCI 6.25% 2017-2029	10 000	10 700	NC	10 700			262,98	S	312,50	30-sept.-22	ACD
TPCI.O25	TPCI 5,95% 2017-2024 A	10 000	10 000	NC	10 000			211,34	S	297,50	24-oct.-22	ACD
TPCI.O26	TPCI 5,95% 2017-2024 B	10 000	10 090	NC	10 090			184,32	S	297,50	10-nov.-22	ACD
TPCI.O27	TPCI 6% 2017-2025	10 000	10 250	NC	10 250			104,92	S	300,00	29-déc.-22	ACD
TPCI.O28	TPCI 6% 2018 - 2026	10 000	10 700	NC	10 700			49,32	A	600,00	2-août-23	ACD
TPCI.O29	TPCI 6% 2018-2026	10 000	10 000	NC	10 000			521,10	A	600,00	19-oct.-22	ACD
TPCI.O30	TPCI 5,95% 2018-2025	7 000	7 105	NC	7 105			91,29	S	208,82	13-déc.-22	ACD
TPCI.O31	TPCI 5,75% 2019 - 2026	10 000	10 230	NC	10 230			115,00	A	575,00	20-juin-23	ACD
TPCI.O32	TPCI 2,23% 2019-2026	10 000		NC				44,60	A	223,00	20-juin-23	ACD
TPCI.O33	TPCI 5.75% 2019-2026	8 000	8 560	NC	8 560			207,95	A	460,00	20-mars-23	ACD
TPCI.O34	TPCI 6% 2019-2029	8 750	8 750	NC	8 750			237,33	A	525,00	20-mars-23	ACD
TPCI.O35	TPCI 5,75% 2019 -2026	10 000	10 200	NC	10 200			81,92	A	575,00	11-juil.-23	ACD
TPCI.O36	TPCI 5,75% 2019- 2026	10 000	10 180	NC	10 180			17,33	A	575,00	21-août-23	ACD
TPCI.O37	TPCI 5,80% 2019-2026	10 000	10 000	NC	10 000			430,63	A	580,00	4-déc.-22	ACD
TPCI.O38	TPCI 5,75% 2019-2026	10 000	10 150	NC	10 150			426,92	A	575,00	4-déc.-22	ACD
TPCI.O39	TPCI 5,75% 2019 - 2026	10 000	10 700	NC	10 700			502,53	A	575,00	17-oct.-22	ACD
TPCI.O40	TPCI 5,75% 2019-2026	10 000	10 200	NC	10 200			368,63	A	575,00	10-janv.-23	ACD
TPCI.O41	TPCI 5,80% 2020-2027	10 000	10 700	NC	10 700			293,97	A	580,00	28-févr.-23	ACD
TPCI.O42	TPCI 5,90% 2020-2030	10 000	10 500	NC	10 500			299,04	A	590,00	28-févr.-23	ACD
TPCI.O43	TPCI 5,90% 2020 - 2030	10 000	10 000	NC	10 000			211,75	A	590,00	23-avr.-23	ACD
TPCI.O44	TPCI 5,80% 2020 - 2027	10 000	10 100	10 100	10 100	400	4 040 000	208,16	A	580,00	23-avr.-23	ACD
TPCI.O45	TPCI 5,80% 2020 -2027	10 000	10 000	NC	10 000			122,36	A	580,00	16-juin-23	ACD
TPCI.O46	TPCI 5,90% 2020 - 2030	10 000	10 000	NC	10 000			124,47	A	590,00	16-juin-23	ACD
TPCI.O47	TPCI 5,80% 2020 - 2027	10 000	10 250	NC	10 250			122,36	A	580,00	16-juin-23	ACD
TPCI.O48	TPCI 5,80% 2020- 2027	10 000	10 000	NC	10 000			54,03	A	580,00	29-juil.-23	ACD
TPCI.O49	TPCI 5,90% 2020- 2030	10 000	10 085	NC	10 085			54,96	A	590,00	29-juil.-23	ACD
TPCI.O50	TPCI 5,90% 2020-2030	10 000	10 000	NC	10 000			596,47	A	590,00	28-août-22	ACD
TPCI.O51	TPCI 5,80% 2020-2027	10 000	10 100	NC	10 100			530,74	A	580,00	2-oct.-22	ACD
TPCI.O52	TPCI 5,90 % 2020-2030	10 000	10 250	NC	10 250			539,89	A	590,00	2-oct.-22	ACD
TPCI.O53	TPCI 5,80% 2020-2027	10 000	10 600	NC	10 600			489,42	A	580,00	28-oct.-22	ACD
TPCI.O54	TPCI 5,90% 2020-2030	10 000	10 300	NC	10 300			497,86	A	590,00	28-oct.-22	ACD
TPCI.O55	TPCI 5,80% 2020 -2027	10 000	10 500	NC	10 500			398,85	A	580,00	24-déc.-22	ACD

jeudi 1 septembre 2022

TPCI.056	TPCI 5,90% 2020- 2030	10 000	10 700	NC	10 700			405,73	A	590,00	24-déc.-22	ACD
TPCI.057	TPCI 5,80% 2020-2027	10 000	10 000	NC	10 000			452,88	A	580,00	20-nov.-22	ACD
TPCI.058	TPCI 5,80% 2021-2028	10 000	10 400	NC	10 400			279,67	A	580,00	9-mars-23	ACD
TPCI.059	TPCI 5,90% 2021-2031	10 000	10 500	NC	10 500			284,49	A	590,00	9-mars-23	ACD
TPCI.060	TPCI 5,80% 2021-2028	10 000	10 050	NC	10 050			176,38	A	580,00	13-mai-23	ACD
TPCI.061	TPCI 5,90% 2021-2031	10 000	10 050	NC	10 050			179,42	A	590,00	13-mai-23	ACD
TPCI.062	TPCI 5,80 % 2021 -2028	10 000	10 600	NC	10 600			100,11	A	580,00	30-juin-23	ACD
TPCI.063	TPCI 5,90% 2021 -2031	10 000	10 000	NC	10 000			101,84	A	590,00	30-juin-23	ACD
TPCI.064	TPCI 5,80 % 2021 - 2028	10 000	10 180	NC	10 180			25,42	A	580,00	16-août-23	ACD
TPCI.065	TPCI 5,90% 2021-2031	10 000	10 000	NC	10 000			543,12	A	590,00	30-sept.-22	ACD
TPCI.066	TPCI 5,90% 2021-2031	10 000	10 095	NC	10 095			484,93	A	590,00	5-nov.-22	ACD
TPCI.067	TPCI 5,90 % 2021-2036	10 000	10 300	NC	10 300			418,66	A	590,00	16-déc.-22	ACD
TPCI.068	TPCI 5,90 % 2022-2037	10 000	10 700	NC	10 700			342,68	A	590,00	1-févr.-23	ACD
TPCI.069	TPCI 5,75 % 2022-2037	10 000	10 200	NC	10 200			256,78	A	575,00	22-mars-23	ACD
TPCI.070	TPCI 5,75 % 2022-2037	10 000	9 950	NC	9 950			196,92	A	575,00	29-avr.-23	ACD
TPCI.071	TPCI 5,65% 2022-2032	10 000	10 000	NC	10 000			120,74	A	565,00	15-juin-23	ACD
TPNE.01	TRESOR PUBLIC DU NIGER 6,50% 2019-2026	10 000	10 700	NC	10 700			279,59	A	650,00	28-mars-23	ACD
TPNE.02	TRESOR PUBLIC DU NIGER 6,50% 2019 - 2026	10 000	10 700	NC	10 700			55,21	A	650,00	1-août-23	ACD
TPNE.03	TRESOR PUBLIC DU NIGER 6,5% 2020-2027	10 000	10 700	10 700	10 700	133	1 359 100	56,99	A	650,00	31-juil.-23	ACD
TPNE.04	TRESOR PUBLIC DU NIGER 6,30% 2021-2031	10 000	10 500	NC	10 500			643,81	A	630,00	24-août-22	ACD
TPNE.05	TPNE 6,15 % 2022-2034	10 000	10 300	NC	10 300			151,64	A	615,00	3-juin-23	ACD
TOTAL						1 620	16 277 000					

OBLIGATIONS REGIONALES

BIDC.04	BIDC-EBID 6.10% 2017-2027	6 250	6 688	NC	6 687.50			80,43	A	381,25	16-juin-23	ACD
BIDC.05	BIDC-EBID 6,40% 2019-2026	10 000	10 700	NC	10 700			88,70	S	320,00	12-janv.-23	ACD
BIDC.06	BIDC-EBID 6,50 % 2021-2028	10 000	10 700	NC	10 700			188,77	S	327,67	18-nov.-22	ACD
CRRH.02	CRRH-UEMOA 6.10% 2012-2024	10 000	10 000	NC	10 000			76,25	S	305,00	17-janv.-23	AC
CRRH.03	CRRH-UEMOA 6% 2013-2023	10 000	10 000	NC	10 000			209,84	S	300,00	26-oct.-22	AC
CRRH.04	CRRH-UEMOA 6% 2014-2024	10 000	9 975	NC	9 975			103,28	S	300,00	30-déc.-22	AC
CRRH.05	CRRH-UEMOA 5.85% 2015-2025	10 000	10 000	NC	10 000			94,56	S	294,90	4-janv.-23	AC
CRRH.06	CRRH-UEMOA 5.85% 2016-2026	10 000	10 230	NC	10 230			95,38	S	292,50	3-janv.-23	ACD
CRRH.07	CRRH-UEMOA 5.95% 2017-2029	6 250	6 250	NC	6 250			108,13	S	185,94	17-nov.-22	AC
CRRH.08	CRRH-UEMOA 5.95% 2018-2030	7 083	7 083	NC	7 083.33			82,91	S	210,73	21-déc.-22	AC
CRRH.09	CRRH-UEMOA 6.05% 2018-2033	7 667	7 667	NC	7 667			91,25	S	231,92	21-déc.-22	AC
TOTAL						0	0					

OBLIGATIONS PRIVEES

BHSN.01	DIASPORA BONDS BHS 6,25% 2019-	10 000	10 600	NC	10 600			90,75	S	315,07	10-janv.-23	ACD
FNSBC.01	FCTC NSIA BANQUE 7 % 2020-2025	6 111	6 142	6 141	6 141.67	24	147 400	87,72	T	104,81	16-sept.-22	ACD
FORBT.01	FCTC ORABANK 7 % 2021-2026	10 000	10 700	NC	10 700			484,67	T	686,00	28-sept.-22	ACD
FTMC.01	FCTC TEYLIM IMMO 7 % 2021-2028	10 000	10 200	NC	10 200			329,95	T	171,50	8-juin-22	ACD
ORGT.02	ORAGROUP SA 7,15% 2021-2028	10 000	10 400	NC	10 400			250,05	S	357,50	26-oct.-22	ACD
PADS.03	PAD 6,60% 2020-2027	10 000	10 000	NC	10 000			243,44	S	330,00	19-oct.-22	ACD
SNLC.01	SENELEC 6,50% 2018-2025	6 000	6 420	NC	6 420			167,45	S	195,00	27-sept.-22	AC
SNTS.02	SONATEL 6,50% 2020-2027	10 000	10 700	NC	10 700			77,39	S	302,99	16-janv.-23	ACD
TOTAL						24	147 400					

SUKUK ET TITRES ASSIMILES

SUKCI.S2	SUKUK CI 5.75% 2016-2023	10 000	10 600	NC	10 600			284,31	S	293,89	7-sept.-22	ACD
SUKSN.S2	SUKUK SN 6% 2016-2026	10 000	10 700	NC	10 700			61,67	S	306,67	26-janv.-23	ACD
SUKTG.S1	SUKUK TG 6.5% 2016-2026	10 000	10 700	NC	10 700			30,81	S	377,99	17-févr.-23	ACD
TOTAL						0	0					

TOTAL - Marché des obligations

1 644 16 424 400

Légende :
 (#) (*) Ex-Coupon couru (#)Cours de référence amorti / Coupon couru Ex-c (#)Ex-marge de profits
 Cours du jour: Ouv.: Ouverture Clôt.: Clôture Moy.: Moyen
 Type Amort: Type d'Amortissement IF: In Fine AC: Amortissement Constant AD: Amortissement Dégressif ACD: Amortissement Constant Différé
 Période: Périodicité de paiement des coupons A: Annuelle S: Semestrielle T: Trimestrielle
 Eché.: Échéance de paiement des intérêts
 Mentions: NC: Non Coté Ex-c: Ex-coupon ou Ex-droit SP: Suspendu

INFORMATIONS

OPERATIONS EN COURS

Emetteur	Opération
BIDC	Première cotation - BIDC - EBID 5,90 % 2022-2029 - Première cotation le 20 septembre 2022

AVIS

Entité	N°	Nature	Objet
BRVM	175-2022	Païement Intérêts et remboursement	Païement des Intérêts semestriels et Remboursement partiel du capital - SENELEC 6,50% 2018-2025

COMMUNIQUES

Emetteur	N°	Nature	Objet
SGB CI	20220901-1	Bilan d'exécution du contrat de liquidité	BILAN SEMESTRIEL DU CONTRAT DE LIQUIDITE - 1er semestre - SGBCI
BOLLORE TRANSPORT & LOGISTICS	20220901	Bilan d'exécution du contrat de liquidité	BILAN SEMESTRIEL DU CONTRAT DE LIQUIDITE - 1er semestre - SDSC

QUANTITES RESIDUELLES

MARCHE DES ACTIONS

Symbole	Titre	Quantité résiduelle à l'achat	Cours Achat / Vente			Quantité résiduelle à la vente	Cours de Référence
ABJC	SERVAIR ABIDJAN CI	143	1,490	/	1,495	42	1 495
BICC	BICI CI	1 933	6,500	/	6,790	102	6 790
BNBC	BERNABE CI	9	2,105	/	2,190	90	2 200
BOAB	BANK OF AFRICA BN	320	6,090	/	6,100	963	6 100
BOABF	BANK OF AFRICA BF	25	5,405	/	5,450	1 995	5 450
BOAC	BANK OF AFRICA CI	351	4,305	/	4,400	1 016	4 400
BOAM	BANK OF AFRICA ML	177	1,500	/	1,550	200	1 500
BOAN	BANK OF AFRICA NG	280	6,205	/	6,210	2	6 205
BOAS	BANK OF AFRICA SENEGAL	93	2,450	/	2,495	100	2 450
CABC	SICABLE CI	192	1,050	/	1,075	850	1 050
CBIBF	CORIS BANK INTERNATIONAL	1	8,600	/	8,700	1 225	8 700
CFAC	CFAO MOTORS CI	295	840	/	845	2 357	845
CIEC	CIE CI	119	2,150	/	2,245	213	2 150
ECOC	ECOBANK COTE D'IVOIRE	15	4,520	/	4,575	25	4 520
ETIT	ECOBANK TRANS. INCORP. TG	611 752	18	/	19	2 610 572	19
FTSC	FILTISAC CI	115	1,275	/	1,285	72	1 290
NEIC	NEI-CEDA CI	8	680	/	720	1 945	680
NSBC	NSIA BANQUE COTE D'IVOIRE	106	5,350	/	5,500	16	5 350
N TLC	NESTLE CI			/	6,700	120	6 895
ONTBF	ONATEL BF	387	3,760	/	3,800	3 320	3 800
ORGT	ORAGROUP TOGO	9	3,765	/	4,060	1 659	4 060
PALC	PALM CI	4	11,020	/	11,095	16	11 095
PRSC	TRACTAFRIC MOTORS CI	15	3,550	/	3,650	5	3 650
SAFC	SAFCA CI	100	860	/	890	2 125	860
SCRC	SUCRIVOIRE	1 976	1,100	/	1,110	39	1 100
SDCC	SODE CI	10	5,195	/	5,450	110	5 450
SDSC	BOLLORE			/	1,755	4	1 760
SEMC	CROWN SIEM CI	45	705	/	740	30	745
SGBC	SOCIETE GENERALE COTE D'IVOIRE			/	14,000	564	14 000
SHEC	VIVO ENERGY CI	1 863	820	/	850	4 620	820
SIBC	SOCIETE IVOIRIENNE DE BANQUE	28	4,505	/	4,530	100	4 550
SICC	SICOR CI	1	6,305	/			6 740
SIVC	AIR LIQUIDE CI	2	750	/	800	617	800
SLBC	SOLIBRA CI	5	100,005	/	115,560	2	100 000
SMBC	SMB CI	28	6,400	/	6,500	4	6 400
SNTS	SONATEL SN	67	14,725	/	14,790	10	14 790
SOGC	SOGB CI	963	5,900	/	5,905	20	5 900
SPHC	SAPH CI	238	5,700	/	5,845	69	5 700
STAC	SETAO CI	15	1,420	/	1,470	164	1 420
STBC	SITAB CI			/	5,095	150	5 100
SVOC	MOVIS CI			/			2 395
TTLC	TOTAL CI	600	2,200	/	2,250	772	2 250
TTLS	TOTAL SN	23	2,455	/	2,650	457	2 650
TTRC	TRITURAF CI-Ste en Liquidation			/			490
UNLC	UNILEVER CI	50	6,200	/	6,235	225	6 235
UNXC	UNIWAX CI	72	1,295	/	1,300	1 354	1 300

QUANTITES RESIDUELLES

MARCHE DES DROITS

Symbole	Titre	Quantité résiduelle à l'achat	Cours Achat / Vente	Quantité résiduelle à la vente	Cours de Référence
---------	-------	-------------------------------	---------------------	--------------------------------	--------------------

TROISIEME COMPARTIMENT - BRVM PETITES CAPITALISATIONS

Symbole	Titre	Quantité résiduelle à l'achat	Cours Achat / Vente	Quantité résiduelle à la vente	Cours de Référence
---------	-------	-------------------------------	---------------------	--------------------------------	--------------------

QUANTITES RESIDUELLES

MARCHE DES OBLIGATIONS

Symbole	Titre	Quantité résiduelle à l'achat	Cours Achat / Vente	Quantité résiduelle à la vente	Cours de Référence
BHSN.01	DIASPORA BONDS BHS 6,25% 2019-		/ 10,250	134	10 600
FNSBC.01	FCTC NSIA BANQUE 7 % 2020-2025	75	6,141.66 /		6 142
FORBT.01	FCTC ORABANK 7 % 2021-2026		/		10 700
FTMC.01	FCTC TEYLIM IMMO 7 % 2021-2028		/ 10,100	42	10 200
ORGT.02	ORAGROUP SA 7,15% 2021-2028	200	10,000 / 10,400	5 300	10 400
PADS.03	PAD 6,60% 2020-2027		/ 10,400	580	10 000
SNLC.01	SENELEC 6,50% 2018-2025		/		6 420
SNTS.02	SONATEL 6,50% 2020-2027	500	10,000 /		10 700
EOM.01	ETAT DU MALI 6.20% 2016-2023		/		1 665
EOM.02	Etat du Mali 6.50% 2017-2024		/ 4,000	41	4 000
EOM.03	ETAT DU MALI 6,50 % 2018-2025		/		7 999
EOM.04	ETAT DU MALI 6,50% 2019-2027		/		10 000
EOM.05	ETAT DU MALI 6,50% 2020-2028		/		10 000
EOM.06	ETAT DU MALI 6,50% 2020-2027		/ 10,000	27	10 000
TPNE.03	TRESOR PUBLIC DU NIGER 6,5% 2020-2027		/ 10,700	5	10 700
TPNE.04	TRESOR PUBLIC DU NIGER 6,30% 2021-2031		/ 10,500	4 790	10 500
TPNE.05	TPNE 6,15 % 2022-2034		/ 10,300	1 995	10 300
TPCI.068	TPCI 5,90 % 2022-2037		/		10 700
TPCI.069	TPCI 5,75 % 2022-2037		/ 10,000	302	10 200
TPCI.070	TPCI 5,75 % 2022-2037		/ 9,950	27 995	9 950
TPCI.071	TPCI 5,65% 2022-2032		/		10 000
TPNE.01	TRESOR PUBLIC DU NIGER 6,50% 2019-2026		/		10 700
TPNE.02	TRESOR PUBLIC DU NIGER 6,50% 2019 - 2026		/ 10,700	1 900	10 700
TPCI.062	TPCI 5,80 % 2021 -2028		/		10 600
TPCI.063	TPCI 5,90% 2021 -2031		/		10 000
TPCI.064	TPCI 5,80 % 2021 - 2028		/		10 180
TPCI.065	TPCI 5,90% 2021-2031		/		10 000
TPCI.066	TPCI 5,90% 2021-2031		/ 10,095	3 995	10 095
TPCI.067	TPCI 5,90 % 2021-2036		/ 10,300	9 974	10 300
TPCI.056	TPCI 5,90% 2020- 2030		/		10 700
TPCI.057	TPCI 5,80% 2020-2027		/		10 000
TPCI.058	TPCI 5,80% 2021-2028		/		10 400
TPCI.059	TPCI 5,90% 2021-2031		/		10 500
TPCI.060	TPCI 5,80% 2021-2028		/		10 050
TPCI.061	TPCI 5,90% 2021-2031		/		10 050
TPCI.050	TPCI 5,90% 2020-2030		/		10 000
TPCI.051	TPCI 5,80% 2020-2027		/		10 100
TPCI.052	TPCI 5,90 % 2020-2030		/ 10,250	5 990	10 250
TPCI.053	TPCI 5,80% 2020-2027		/		10 600
TPCI.054	TPCI 5,90% 2020-2030		/		10 300
TPCI.055	TPCI 5,80% 2020 -2027		/		10 500
TPCI.044	TPCI 5,80% 2020 - 2027		/ 10,100	3 970	10 100
TPCI.045	TPCI 5,80% 2020 -2027		/		10 000
TPCI.046	TPCI 5,90% 2020 - 2030		/		10 000
TPCI.047	TPCI 5,80% 2020 - 2027		/		10 250
TPCI.048	TPCI 5,80% 2020- 2027		/		10 000
TPCI.049	TPCI 5,90% 2020- 2030		/		10 085
TPCI.038	TPCI 5,75% 2019-2026		/		10 150
TPCI.039	TPCI 5,75% 2019 - 2026		/		10 700

jeudi 1 septembre 2022

TPCI.O40	TPCI 5,75% 2019-2026			/			10 200
TPCI.O41	TPCI 5,80% 2020-2027			/			10 700
TPCI.O42	TPCI 5,90% 2020-2030			/	10,500	4 988	10 500
TPCI.O43	TPCI 5,90% 2020 - 2030			/	10,100	1 600	10 000
TPCI.O32	TPCI 2,23% 2019-2026			/			10 000
TPCI.O33	TPCI 5.75% 2019-2026			/			8 560
TPCI.O34	TPCI 6% 2019-2029			/	8,750	63	8 750
TPCI.O35	TPCI 5,75% 2019 -2026			/			10 200
TPCI.O36	TPCI 5,75% 2019- 2026			/			10 180
TPCI.O37	TPCI 5,80% 2019-2026			/			10 000
TPCI.O26	TPCI 5,95% 2017-2024 B			/			10 090
TPCI.O27	TPCI 6% 2017-2025			/			10 250
TPCI.O28	TPCI 6% 2018 - 2026			/	10,500	40	10 700
TPCI.O29	TPCI 6% 2018-2026			/			10 000
TPCI.O30	TPCI 5,95% 2018-2025			/			7 105
TPCI.O31	TPCI 5,75% 2019 - 2026			/			10 230
TPCI.O20	TPCI 5.85% 2015-2022			/			10 000
TPCI.O21	TPCI 6% 2016-2028			/			10 000
TPCI.O22	TPCI 5.90% 2016 - 2026			/			10 000
TPCI.O23	TPCI 5.90% 2016-2026			/			10 215
TPCI.O24	TPCI 6.25% 2017-2029			/			10 700
TPCI.O25	TPCI 5,95% 2017-2024 A			/			10 000
TPBF.O9	TPBF 6,50% 2019 - 2027			/			10 700
TPBJ.O3	TPBJ 6,50% 2020-2028			/			10 000
TPBJ.O4	TPBJ 5,50 % 2022-2037			/			10 000
TPBJ.O5	TPBJ 5,85 % 2022-2042			/	10,100	591	10 000
TPCI.O17	TPCI 3% 2014-2024			/			10 000
TPCI.O19	TPCI 5.99% 2015-2025			/			10 000
TPBF.O13	TPBF 6,50 % 2021 - 2031			/	10,450	4	10 200
TPBF.O4	TPBF 6.50% 2017-2027			/	10,500	10	10 000
TPBF.O5	TPBF 6,50% 2017-2024			/			10 000
TPBF.O6	TPBF 6.50% 2018-2025			/	10,700	8	10 700
TPBF.O7	TPBF 6,50% 2018- 2025			/			10 000
TPBF.O8	TPBF 6,50% 2019-2027			/			10 500
EOM.O7	ETAT DU MALI 6.50% 2021-2031			/			10 300
EOS.O5	ETAT SENEGAL 6.50% 2013-2023			/			10 000
EOS.O7	ETAT SENEGAL 6.30% 2015-2025			/			10 700
TPBF.O10	TPBF 6,50% 2020 - 2028			/			10 700
TPBF.O11	TPBF 6,50 % 2020-2028			/			10 000
TPBF.O12	TPBF 6.50% 2021-2031			/			10 700
BIDC.O4	BIDC-EBID 6.10% 2017-2027			/			6 688
BIDC.O5	BIDC-EBID 6,40% 2019-2026			/	10,500	17	10 700
BIDC.O6	BIDC-EBID 6,50 % 2021-2028	1 000	10,000	/			10 700
CRRH.O2	CRRH-UEMOA 6.10% 2012-2024			/			10 000
CRRH.O3	CRRH-UEMOA 6% 2013-2023			/			10 000
CRRH.O4	CRRH-UEMOA 6% 2014-2024			/			9 975
CRRH.O5	CRRH-UEMOA 5.85% 2015-2025			/			10 000
CRRH.O6	CRRH-UEMOA 5.85% 2016-2026			/	10,200	36	10 230
CRRH.O7	CRRH-UEMOA 5.95% 2017-2029			/			6 250
CRRH.O8	CRRH-UEMOA 5.95% 2018-2030			/			7 083
CRRH.O9	CRRH-UEMOA 6.05% 2018-2033			/			7 667

jeudi 1 septembre 2022

SUKUK ET TITRES ASSIMILES

Symbole	Titre	Quantité résiduelle à l'achat	Cours Achat / Vente	Quantité résiduelle à la vente	Cours de Référence
SUKCI.S2	SUKUK CI 5.75% 2016-2023		/		10 600
SUKSN.S2	SUKUK SN 6% 2016-2026		/		10 700
SUKTG.S1	SUKUK TG 6.5% 2016-2026		/		10 700

CALENDRIER DES ASSEMBLEES GENERALES

ANNEE : 2022

Société	Nature	Date	Heure	Lieu
AIR LIQUIDE CI	Ordinaire	12/07/2022	00:00:00	Salle de conférence de la CRRAE-UMOA
SERVAIR ABIDJAN CI	Ordinaire	06/07/2022	11:00:00	Salle JEWELS de la CGECI sis à la Maison de l'Entreprise au Plateau
UNIWAX CI	Ordinaire	30/06/2022	09:00:00	Espace Latrille Events, sis à Abidjan Cocody II-Plateaux (Carrefour Duncan)
TRACTAFRIC CI	Ordinaire	30/06/2022	10:00:00	à l'hôtel AZALAI ABIDJAN
CROWN SIEM CI	Ordinaire	29/06/2022	09:00:00	siège de la CGECI, sis à la Maison de l'Entreprise, au Plateau, à l'Angle du Boulevard de la République et de l'Avenue Lamblin
SITAB	Ordinaire	28/06/2022	10:00:00	la SALLE JEWELS de la CGECI (Plateau)
BICI CI	Ordinaire	23/06/2022	10:00:00	Maison de l'Entreprise (siège du Patronat Ivoirien), Abidjan-Plateau à l'Angle du Boulevard de la République et de l'Avenue Lamblin
SUCRIVOIRE	Mixte	23/06/2022	09:30:00	VISIOCONFERENCE
SMB	Ordinaire	21/06/2022	09:30:00	amphithéâtre de la CGECI sis Abidjan-Plateau, à l'Angle du Boulevard de la République et de l'Avenue Lamblin
SODECI	Ordinaire	21/06/2022	14:00:00	VISIOCONFERENCE
PALM CI	Mixte	21/06/2022	09:30:00	VISIOCONFERENCE
CFAO MOTORS CI	Ordinaire	21/06/2022	09:00:00	siège social sis Abidjan, 117, Boulevard de Marseille
SMB	Ordinaire	21/06/2022	09:30:00	amphithéâtre de la CGECI sis Abidjan-Plateau, à l'Angle du Boulevard de la République et de l'Avenue Lamblin
SOLIBRA	Ordinaire	20/06/2022	09:00:00	espace CRISTAL 8, rue du Chevalier de Clieu Zone 4 C "Salle PLATINUM" Abidjan
CIE CI	Ordinaire	20/06/2022	08:30:00	VISIOCONFERENCE
TOTAL SENEGAL S.A.	Ordinaire	17/06/2022	10:00:00	Hôtel PULLMAN DAKAR TERANGA et par visio-conférence
FILTISAC CI	Ordinaire	16/06/2022	09:00:00	Immeuble CRRAE-UMOA sis à Abidjan Plateau (RCI)
FILTISAC CI	Ordinaire	16/06/2022	10:00:00	Immeuble CRRAE-UEMOA sis à Abidjan Plateau
TOTAL	Ordinaire	16/06/2022	10:00:00	l'Hôtel Radisson Blu, sis à Abidjan Port- Bouët, route de l'Aéroport International Félix Houphouët Boigny
SOGB	Ordinaire	15/06/2022	11:00:00	Immeuble CRRAE-UEMOA sis à Abidjan Plateau
BERNABE CI	Ordinaire	15/06/2022	10:00:00	Salle Gewels du patronat Ivoirien (CGECI) sis à Abidjan plateau, immeuble MDE 01 BP 8666 ABIDJAN
SETAO CI	Ordinaire	15/06/2022	10:00:00	Hôtel TIAMA, à ABIDJAN-Plateau
SAPH CI	Mixte	13/06/2022	09:30:00	VISIOCONFERENCE
NEI-CEDA CI	Ordinaire	10/06/2022	10:00:00	Hôtel TIAMA, à ABIDJAN-Plateau
NSBC	Ordinaire	07/06/2022	10:30:00	Espace Latrille Events, situé à Abidjan- Cocody, Deux-plateaux
BOLLORE TRANSPORT & LOGISTICS	Ordinaire	31/05/2022	10:00:00	salle Kodjo EBOUCLE du palais de la culture sis à Treichville, Avenue Christiani à Abidjan.
SAFCA CI	Mixte	27/05/2022	10:00:00	Abidjan, 1 Rue des Carrosiers, Zone 3 C (Face de SOCOCE Treichville)
ORAGROUP	Mixte	25/05/2022	10:00:00	l'Hôtel 2 Février de LOME
ECOBANK TG	Ordinaire	25/05/2022	10:00:00	Salle des Fêtes du Sofitel Abidjan Hôtel Ivoire - Côte d'Ivoire
NESTLE CI	Ordinaire	20/05/2022	10:00:00	VISIOCONFERENCE
SIB	Ordinaire	18/05/2022	09:00:00	Maison de l'Entreprise (siège du Patronat Ivoirien), Abidjan-Plateau à l'Angle du Boulevard de la République et de l'Avenue Lamblin
ONATEL BF	Ordinaire	12/05/2022	10:30:00	ROYAL BEACH HÔTEL, OUAGADOUGOU-BURKINA FASO
SGB CI	Ordinaire	06/05/2022	09:00:00	Espace Latrille Events, sis à Abidjan Commune de Cocody, aux Deux-Plateaux Boulevard Latrille
SONATEL	Mixte	28/04/2022	10:00:00	VISIOCONFERENCE, dans ses locaux situés au Technopole à Dakar
BANK OF AFRICA SN	Ordinaire	15/04/2022	09:30:00	Immeuble Elan II au 2ème Etage, Almadies, Zone 12, Route de Ngor à Dakar
BANK OF AFRICA BN	Ordinaire	13/04/2022	10:00:00	Hôtel GOLDEN TULIP à Cotonou
SICABLE	Ordinaire	07/04/2022	10:00:00	Hôtel TIAMA, à ABIDJAN
CORIS BANK INTERNATIONAL	Ordinaire	07/04/2022	09:00:00	Hôtel SOPATEL Silmandé SA, à Ouagadougou
ECOBANK CI	Ordinaire	05/04/2022	10:00:00	l'Hôtel Radisson Blu, sis à Abidjan Port- Bouët, route de l'Aéroport International Félix Houphouët Boigny

jeudi 1 septembre 2022

BANK OF AFRICA ML	Ordinaire	05/04/2022	09:30:00	Siège de la banque à l'Immeuble BANK OF AFRICA, Avenue du Mali-Quartier ACI 2000
BANK OF AFRICA CI	Ordinaire	31/03/2022	10:00:00	Salle Jewels du patronat Ivoirien (CGECI) sis à Abidjan plateau, immeuble MDE 01 BP 8666 ABIDJAN
BANK OF AFRICA NG	Ordinaire	30/03/2022	10:00:00	Centre de Formation de la BOA-NIGER (BOA-Siège)
BANK OF AFRICA BF	Ordinaire	29/03/2022	10:00:00	Salle LAICO HOTEL OUAGA 2000

L'actualité de la BRVM sur nos plateformes digitales

Infos BRVM

Pour recevoir les informations boursières par SMS, souscrivez :



Côte d'Ivoire : *430#
Bénin : *430*15#



Côte d'Ivoire : #139#
Burkina Faso : *310#



Côte d'Ivoire : *431#
Niger : *512*9#
Togo : *310#

Site web

www.brvm.org



Application Mobile

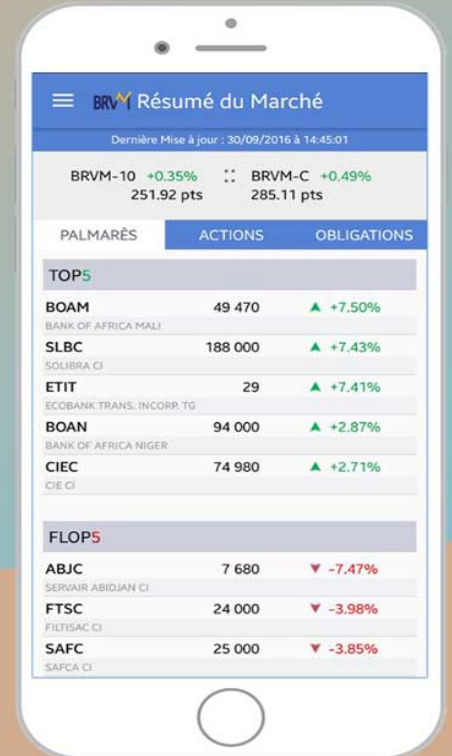

Disponible sur
 Google play

Disponible sur
 App Store

Nous suivre sur :

