

BRVM 10	158,41
Variation Jour	-0,53 %
Variation annuelle	3,19 %



BULLETIN OFFICIEL DE LA COTE

N° 126

lundi 4 juillet 2022

Site : www.brvm.org

BRVM Composite	206,61
Variation Jour	-0,36 %
Variation annuelle	2,14 %

Evolution des indices

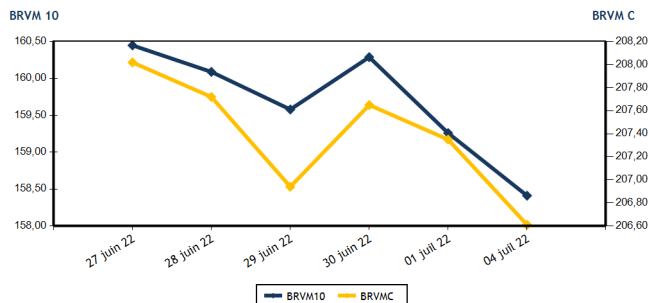

Volumes et valeurs transigés

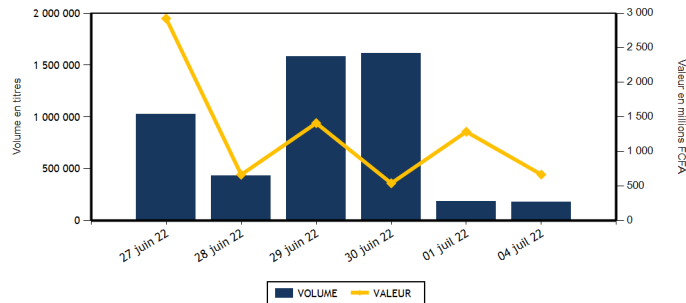

Actions	Niveau	Evol. Jour
Capitalisation boursière (FCFA)(Actions & Droits)	6 219 423 928 397	-0,36 %
Volume échangé (Actions & Droits)	158 952	112,45 %
Valeur transigée (FCFA) (Actions & Droits)	442 988 949	126,12 %
Nombre de titres transigés	40	0,00 %
Nombre de titres en hausse	13	-13,33 %
Nombre de titres en baisse	15	50,00 %
Nombre de titres inchangés	12	-20,00 %

Obligations	Niveau	Evol. Jour
Capitalisation boursière (FCFA)	7 757 965 690 030	-0,01 %
Volume échangé	22 432	-79,37 %
Valeur transigée (FCFA)	224 378 800	-79,43 %
Nombre de titres transigés	10	25,00 %
Nombre de titres en hausse	1	-50,00 %
Nombre de titres en baisse	0	-100,00 %
Nombre de titres inchangés	9	80,00 %

PLUS FORTES HAUSSES

Titres	Cours	Evol. Jour	Evol. annuelle
BANK OF AFRICA ML (BOAM)	1 505	7,50 %	1,35 %
BERNABE CI (BNBC)	2 350	7,06 %	8,05 %
NSIA BANQUE COTE D'IVOIRE (NSBC)	5 850	2,63 %	-5,42 %
SOCIETE IVOIRIENNE DE BANQUE (SIBC)	4 310	2,62 %	8,16 %
SITAB CI (STBC)	6 375	2,41 %	3,16 %

PLUS FORTES BAISES

Titres	Cours	Evol. Jour	Evol. annuelle
NEI-CEDA CI (NEIC)	610	-5,43 %	-2,40 %
TOTAL CI (TTLC)	2 220	-5,33 %	5,71 %
SICABLE CI (CABC)	1 100	-5,17 %	8,37 %
BANK OF AFRICA CI (BOAC)	5 000	-3,38 %	-14,60 %
CFAO MOTORS CI (CFAC)	850	-1,73 %	-28,57 %

INDICES SECTORIELS

Base = 100 au 14 juin 1999	Nombre de sociétés	Valeur	Evol. Jour	Evol. annuelle	Volume	Valeur	PER moyen
BRVM - INDUSTRIE	12	115,53	0,19 %	4,92 %	6 744	18 412 985	26,88
BRVM - SERVICES PUBLICS	4	461,87	-0,88 %	2,90 %	11 241	109 723 085	9,43
BRVM - FINANCES	15	76,57	0,17 %	-0,73 %	131 503	280 196 924	7,46
BRVM - TRANSPORT	2	402,56	0,30 %	-35,29 %	2 715	4 470 890	6,44
BRVM - AGRICULTURE	5	340,36	-0,37 %	39,89 %	2 710	22 873 920	7,17
BRVM - DISTRIBUTION	7	373,63	-1,89 %	-8,30 %	4 039	7 311 145	29,49
BRVM - AUTRES SECTEURS	1	1 844,65	0,00 %	104,79 %	0	0	17,95
BRVM - PETITES CAPITALISATIONS	-	-	-	-	-	-	-

Indicateurs	1er et 2è Comp.	BRVM PC
PER moyen du marché	8,29	
Taux de rendement moyen du marché	6,24	
Taux de rentabilité moyen du marché	6,90	
Nombre de sociétés cotées	46	
Nombre de lignes obligataires	100	
Volume moyen annuel par séance	1 254 042,00	
Valeur moyenne annuelle par séance	1 577 549 483,52	

Indicateurs	1er et 2è Comp.	BRVM PC
Ratio moyen de liquidité	6,22	
Ratio moyen de satisfaction	11,87	
Ratio moyen de tendance	190,91	
Ratio moyen de couverture	52,38	
Taux de rotation moyen du marché	0,01	
Prime de risque du marché	6,16	
Nombre de SGI participantes	26	





Définitions

Volume moyen annuel par séance = Valeur annuel échangé / nombre de séances
 Valeur moyenne annuelle par séance = Valeur annuelle échangée / nombre de séances
 Ratio moyen de liquidité = Moyenne des ratios de liquidité (Titres échangés / Volume des ordres de vente)
 Ratio moyen de satisfaction = Moyenne des ratios de satisfaction (Titres échangés / Volume des ordres d'achat)
 Ratio moyen de tendance = Moyenne des ratios de tendance (Volume des ordres d'achat / Volume des ordres de vente)
 Ratio moyen de couverture = Moyenne des ratios de couverture (Volume des ordres de vente / Volume des ordres d'achat)

Taux moyen de rotation = moyenne des taux de rotation des actions cotées (volume transigé / capi flottante)
 PER moyen du marché = moyenne des PER des actions cotées ayant un PER positif
 Taux de rendement moyen = moyenne des taux de rendement des actions cotées ayant distribué un dividende
 Taux de rentabilité moyen = moyenne des taux de rentabilité des actions cotées
 Prime de risque du marché = (1 / le PER moyen du marché) - le taux de référence actuel des emprunts d'Etat



MARCHE DES ACTIONS

Symbole	Titre	Cours Précédent	Cours du jour		Variation jour	Séance de cotation		Cours Référence	Variation de l'année précédente	Dernier dividende payé		Rdt. Net	PER
			Ouv.	Clôt.		Volume	Valeur			Montant net	Date		
SECTEUR - INDUSTRIE		115,53	points		0,19 %								
CABC	SICABLE CI	1 160	1 100	1 100	-5,17 %	297	326 700	1 100	8,37 %	133,00	2-août-21	12,09 %	162,42
FTSC	FILTISAC CI	1 295	1 305	1 305	0,77 %	727	948 735	1 305	-22,32 %	235,00	30-juil.-21	18,01 %	
NEIC	NEI-CEDA CI	645	625	610	-5,43 %	1 703	1 047 290	610	-2,40 %	9,00	28-juin-01		7,94
NTLC	NESTLE CI	7 180	7 180	7 150	-0,42 %	507	3 641 740	7 150	55,27 %	363,67	30-juil.-21	5,09 %	7,42
SEMC	CROWN SIEM CI	710	700	700	-1,41 %	202	141 400	700	-8,50 %	14,40	28-déc.-21	2,06 %	7,40
SIVC	AIR LIQUIDE CI	850	850	850	0,00 %	38	32 300	850	-5,03 %	63,00	29-sept.-17		
SLBC	SOLIBRA CI	150 000	NC	NC	0,00 %			150 000	-3,85 %	2 736,00	3-août-21	1,82 %	11,21
SMBC	SMB CI	7 395	7 395	7 450	0,74 %	161	1 199 290	7 450	7,97 %	810,00	15-juil.-21	10,87 %	6,18
STBC	SITAB CI	6 225	5 900	6 375	2,41 %	1 390	8 839 875	6 375	3,16 %	436,12	2-juil.-21	6,84 %	12,05
TTRC	TRITURAF CI-Ste en Liquidation	490	SP	SP	0,00 %			490	0,00 %	1 440,00	19-juil.-02		
UNLC	UNILEVER CI	4 850	NC	NC	0,00 %			4 850	-0,82 %	1 233,00	9-juil.-12		7,31
UNXC	UNIWAX CI	1 360	1 300	1 350	-0,74 %	1 719	2 235 655	1 350	-32,50 %	18,00	16-juil.-21	1,33 %	20,00
TOTAL						6 744	18 412 985						26,88
SECTEUR - SERVICES PUBLICS		461,87	points		-0,88 %								
CIEC	CIE CI	2 400	2 450	2 440	1,67 %	963	2 335 285	2 440	28,76 %	167,14	14-juil.-21	6,85 %	14,00
ONTBF	ONATEL BF	3 760	3 800	3 700	-1,60 %	3 228	12 122 815	3 700	-6,21 %	399,56	1-juin-21	10,80 %	7,77
SDCC	SODE CI	5 000	5 260	4 980	-0,40 %	653	3 354 340	4 980	15,95 %	337,50	27-juil.-21	6,78 %	10,30
SNTS	SONATEL SN	14 445	14 395	14 300	-1,00 %	6 397	91 910 645	14 300	2,33 %	1 400,00	18-mai-22	9,79 %	5,66
TOTAL						11 241	109 723 085						9,43
SECTEUR - FINANCES		76,57	points		0,17 %								
BICC	BICI CI	6 295	6 300	6 300	0,08 %	110	693 000	6 300	-14,86 %	50,00	6-juil.-21	0,79 %	10,93
BOAB	BANK OF AFRICA BN	6 200	6 200	6 195	-0,08 %	93	576 500	6 195	16,89 %	546,00	25-mai-22	8,81 %	7,54
BOABF	BANK OF AFRICA BF	5 600	5 550	5 550	-0,89 %	1 620	8 991 000	5 550	-10,48 %	448,00	4-mai-22	8,07 %	5,75
BOAC	BANK OF AFRICA CI	5 175	4 900	5 000	-3,38 %	1 083	5 396 950	5 000	-14,60 %	374,00	28-avr.-22	7,48 %	6,01
BOAM	BANK OF AFRICA ML	1 400	1 420	1 505	7,50 %	813	1 177 340	1 505	1,35 %	271,00	15-mai-19		13,14
BOAN	BANK OF AFRICA NG	6 500	6 400	6 500	0,00 %	436	2 817 000	6 500	27,45 %	567,30	12-mai-22	8,73 %	8,99
BOAS	BANK OF AFRICA SENEGAL	2 370	2 370	2 370	0,00 %	8 506	20 167 575	2 370	0,85 %	161,01	1-juin-21	6,79 %	5,14
CBIBF	CORIS BANK INTERNATIONAL (v)	8 405	9 035	8 600	2,32 %	33	291 630	8 600	-18,10 %	448,00	6-juil.-22	5,21 %	5,91
ECOC	ECOBANK COTE D'IVOIRE	4 290	4 300	4 300	0,23 %	1 573	6 753 695	4 300	-10,14 %	420,30	29-avr.-22	9,77 %	6,90
ETIT	ECOBANK TRANS. INCORP. TG	16	15	16	0,00 %	63 219	996 504	16	-11,11 %	0,90	20-juin-22	5,63 %	1,49
NSBC	NSIA BANQUE COTE D'IVOIRE	5 700	5 650	5 850	2,63 %	172	979 000	5 850	-5,42 %	77,69	27-juil.-20	1,33 %	6,10
ORGT	ORAGROUP TOGO	3 790	3 790	3 790	0,00 %	100	379 000	3 790	-9,55 %	59,52	17-juil.-20	1,57 %	13,29
SAFC	SAFCA CI	980	NC	NC	0,00 %			980	15,29 %	23,04	29-juil.-11		
SGBC	SOCIETE GENERALE COTE D'IVOIRE	14 800	14 965	14 965	1,11 %	240	3 540 655	14 965	41,25 %	1 004,93	10-juin-22	6,72 %	6,90
SIBC	SOCIETE IVOIRIENNE DE BANQUE	4 200	4 295	4 310	2,62 %	53 505	227 437 075	4 310	8,16 %	405,00	30-juin-22	9,40 %	6,33
TOTAL						131 503	280 196 924						7,46
SECTEUR - TRANSPORT		402,56	points		0,30 %								
SDSC	BOLLORE	1 645	1 645	1 650	0,30 %	2 715	4 470 890	1 650	-35,80 %	130,00	23-juin-22	7,88 %	6,44
SVOC	MOVIS CI	2 395	SP	SP	0,00 %			2 395	0,00 %	270,00	5-juil.-99		

TOTAL	2 715	4 470 890	6,44
-------	-------	-----------	------

MARCHE DES ACTIONS

Symbole	Titre	Cours Précédent	Cours du jour		Variation jour	Séance de cotation		Cours Référence	Variation de l'année précédente	Dernier dividende payé		Rdt. Net	PER
			Ouv.	Clôt.		Volume	Valeur			Montant net	Date		
SECTEUR - AGRICULTURE		340,36	points		↓	-0,37 %							
PALC	PALM CI	12 625	12 625	12 500	-0,99 %	966	12 175 210	12 500	78,83 %	102,51	27-août-21	0,82 %	4,55
SCRC	SUCRIVOIRE	1 000	995	1 000	0,00 %	581	578 040	1 000	4,17 %	40,50	20-août-21	4,05 %	
SICC	SICOR CI	11 485	11 485	11 490	0,04 %	599	6 441 470	11 490	124,41 %	1 919,00	25-sept.-00		6,97
SOGC	SOGB CI	6 500	6 500	6 500	0,00 %	536	3 505 600	6 500	30,00 %	250,00	15-juil.-21	3,85 %	9,53
SPHC	SAPH CI	6 200	6 200	6 200	0,00 %	28	173 600	6 200	19,35 %	132,30	24-août-21	2,13 %	7,64
TOTAL						2 710	22 873 920						7,17
SECTEUR - DISTRIBUTION		373,63	points		↓	-1,89 %							
ABJC	SERVAIR ABIDJAN CI	1 685	1 685	1 685	0,00 %	310	521 980	1 685	-3,71 %	164,96	30-sept.-19		19,29
BNBC	BERNABE CI	2 195	2 195	2 350	7,06 %	50	115 950	2 350	8,05 %	45,00	19-juil.-19		97,40
CFAC	CFAO MOTORS CI	865	850	850	-1,73 %	323	274 550	850	-28,57 %	22,15	15-juil.-21	2,61 %	22,97
PRSC	TRACTAFRIC MOTORS CI	3 750	3 750	3 750	0,00 %	100	375 525	3 750	-10,71 %	162,90	2-sept.-21	4,34 %	12,52
SHEC	VIVO ENERGY CI	850	810	850	0,00 %	1 099	910 950	850	-1,16 %	63,90	26-nov.-20	7,52 %	25,02
TTLC	TOTAL CI	2 345	2 340	2 220	-5,33 %	995	2 323 390	2 220	5,71 %	109,31	27-sept.-21	4,92 %	12,54
TTLS	TOTAL SN	2 400	2 400	2 400	0,00 %	1 162	2 788 800	2 400	21,52 %	223,60	30-juil.-21	9,32 %	16,66
TOTAL						4 039	7 311 145						29,49
AUTRES SECTEURS		1 844,65	points		→	0,00 %							
STAC	SETAO CI	1 495	NC	NC	0,00 %			1 495	104,79 %	66,15	16-juil.-21	4,42 %	17,95
TOTAL						0	0						17,95
TOTAL - Marché des actions						158 952	442 988 949						

MARCHE DES DROITS

Symbole	Titre	Cours Précédent	Cours du jour		Variation jour	Séance de cotation		Cours Référence	Variation depuis l'origine	Parité	Periode de négociation	
			Ouv.	Clôt.		Volume	Valeur				Début	fin
TOTAL												
TOTAL - Marché des droits												

TROISIEME COMPARTIMENT - BRVM PETITES CAPITALISATIONS

Symbole	Titre	Cours Précédent	Cours du jour		Variation jour	Séance de cotation		Cours Référence	Variation depuis l'origine
			Ouv.	Clôt.		Volume	Valeur		
TOTAL									
TOTAL - 3ème Compartiment - BRVM PC									

Légende:
 (d) Ex-dividende (V) Variation par rapport au cours de référence
 Cours du jour: Ouv.: Ouverture Clôt.: Clôture Moy.: Moyen
 Mentions : NC: Non Coté Ex-c: Ex-coupon Ex-d: Ex-droit SP: Suspendu Val-T: Valeur Théorique
 PER = Cours / BNPA selon les données disponibles Rdt. Net: Rendement net (DNPA / Cours)
 Comp.: 1 - Premier Compartiment 2 - Second Compartiment 3 - Compartiment de croissance
 Ratio de liquidité = Titres échangés / Volume des ordres de vente
 : Progression de l'indice sectoriel : Stabilité de l'indice sectoriel : Recul de l'indice sectorie

MARCHE DES OBLIGATIONS

Symbole	Titre	Valeur nominale	Cours Précédent	Cours du jour	Cours Référence	Séance de cotation		Coupon couru	Coupon d'intérêt		Type Amort	
						Volume	Valeur	Période Montant net Eché.				
OBLIGATIONS D'ETAT												
EOM.01	ETAT DU MALI 6.20% 2016-2023	1 665	1 665	NC	1 665			11,88	A	103,23	23-mai-23	ACD
EOM.02	Etat du Mali 6.50% 2017-2024	4 000	4 000	NC	3 999.60			53,42	A	260,00	20-avr.-23	AC
EOM.03	ETAT DU MALI 6,50 % 2018-2025	8 000	8 000	NC	8 000			484,38	A	650,00	5-oct.-22	AC
EOM.04	ETAT DU MALI 6,50% 2019-2027	10 000	10 000	NC	10 000			635,75	A	650,00	12-juil.-22	AC
EOM.05	ETAT DU MALI 6,50% 2020-2028	10 000	10 000	10 000	10 000	7 559	75 590 000	176,30	A	650,00	27-mars-23	ACD
EOM.06	ETAT DU MALI 6,50% 2020-2027	10 000	10 700	NC	10 700			384,66	A	650,00	30-nov.-22	AC
EOM.07	ETAT DU MALI 6.50% 2021-2031	10 000	10 700	NC	10 700			140,68	A	650,00	16-avr.-23	AC
EOS.05	ETAT SENEGAL 6.50% 2013-2023	10 000	10 000	NC	10 000			280,11	S	325,00	29-juil.-22	ACD
EOS.07	ETAT SENEGAL 6.30% 2015-2025	10 000	10 700	NC	10 700			69,04	S	317,59	25-nov.-22	ACD
TPBF.010	TPBF 6,50% 2020 - 2028	10 000	10 700	10 700	10 700	51	541 600	187,23	S	325,00	20-sept.-22	ACD
TPBF.011	TPBF 6,50 % 2020-2028	10 000	10 000	NC	10 000			316,02	S	325,00	9-juil.-22	ACD
TPBF.012	TPBF 6.50% 2021-2031	10 000	10 700	NC	10 700			178,40	S	325,00	25-sept.-22	ACD
TPBF.013	TPBF 6,50 % 2021 - 2031	10 000	10 500	10 500	10 500	805	8 052 500	321,41	S	325,00	6-juil.-22	ACD
TPBF.04	TPBF 6.50% 2017-2027	10 000	10 500	NC	10 500			274,25	S	322,33	31-juil.-22	ACD
TPBF.05	TPBF 6,50% 2017-2024	10 000	10 700	NC	10 700			8,88	S	325,00	29-déc.-22	ACD
TPBF.06	TPBF 6.50% 2018-2025	10 000	10 700	NC	10 700			51,36	S	324,11	5-déc.-22	ACD
TPBF.07	TPBF 6,50% 2018- 2025	10 000	10 000	10 000	10 000	7	70 000	88,32	S	325,00	15-nov.-22	AC
TPBF.08	TPBF 6,50% 2019-2027	10 000	10 700	NC	10 700			105,07	S	327,67	6-nov.-22	ACD
TPBF.09	TPBF 6,50% 2019 - 2027	10 000	10 700	NC	10 700			154,51	S	325,00	8-oct.-22	ACD
TPBJ.03	TPBJ 6,50% 2020-2028	10 000	10 000	NC	10 000			557,40	A	650,00	25-août-22	AC
TPBJ.04	TPBJ 5,50 % 2022-2037	10 000	10 000	NC	10 000			188,36	A	550,00	1-mars-23	AC
TPBJ.05	TPBJ 5,85 % 2022-2042	10 000	10 000	NC	10 000			200,34	A	585,00	1-mars-23	ACD
TPCI.017	TPCI 3% 2014-2024	10 000	10 000	NC	10 000			12,30	S	150,00	19-déc.-22	ACD
TPCI.019	TPCI 5.99% 2015-2025	10 000	10 000	NC	10 000			83,70	A	599,00	14-mai-23	ACD
TPCI.020	TPCI 5.85% 2015-2022	10 000	10 000	NC	10 000			143,85	S	292,50	5-oct.-22	ACD
TPCI.021	TPCI 6% 2016-2028	10 000	10 700	NC	10 700			143,01	A	600,00	8-avr.-23	ACD
TPCI.022	TPCI 5.90% 2016 - 2026	10 000	10 000	NC	10 000			30,71	A	590,00	15-juin-23	ACD
TPCI.023	TPCI 5.90% 2016-2026	10 000	10 215	NC	10 215			370,16	A	590,00	17-nov.-22	ACD
TPCI.024	TPCI 6.25% 2017-2029	10 000	10 700	NC	10 700			162,23	S	312,50	30-sept.-22	ACD
TPCI.025	TPCI 5,95% 2017-2024 A	10 000	10 000	10 000	10 000	12 500	125 000 000	115,42	S	297,50	24-oct.-22	ACD
TPCI.026	TPCI 5,95% 2017-2024 B	10 000	10 100	NC	10 100			88,93	S	297,50	10-nov.-22	ACD
TPCI.027	TPCI 6% 2017-2025	10 000	10 250	NC	10 250			8,20	S	300,00	29-déc.-22	ACD
TPCI.028	TPCI 6% 2018 - 2026	10 000	10 700	NC	10 700			552,33	A	600,00	2-août-22	ACD
TPCI.029	TPCI 6% 2018-2026	10 000	10 000	NC	10 000			424,11	A	600,00	19-oct.-22	ACD
TPCI.030	TPCI 5,95% 2018-2025	7 000	7 105	NC	7 105			23,96	S	208,82	13-déc.-22	ACD
TPCI.031	TPCI 5,75% 2019 - 2026	10 000	10 230	NC	10 230			22,05	A	575,00	20-juin-23	ACD
TPCI.032	TPCI 2,23% 2019-2026	10 000		NC				694,66	A	669,00	20-juin-22	ACD
TPCI.033	TPCI 5.75% 2019-2026	8 000	8 560	NC	8 560			133,59	A	460,00	20-mars-23	ACD
TPCI.034	TPCI 6% 2019-2029	8 750	8 750	NC	8 750			152,47	A	525,00	20-mars-23	ACD
TPCI.035	TPCI 5,75% 2019 -2026	10 000	10 150	NC	10 150			563,97	A	575,00	11-juil.-22	ACD
TPCI.036	TPCI 5,75% 2019- 2026	10 000	10 180	NC	10 180			499,38	A	575,00	21-août-22	ACD
TPCI.037	TPCI 5,80% 2019-2026	10 000	10 290	NC	10 290			336,88	A	580,00	4-déc.-22	ACD
TPCI.038	TPCI 5,75% 2019-2026	10 000	10 150	NC	10 150			333,97	A	575,00	4-déc.-22	ACD
TPCI.039	TPCI 5,75% 2019 - 2026	10 000	10 700	NC	10 700			409,59	A	575,00	17-oct.-22	ACD
TPCI.040	TPCI 5,75% 2019-2026	10 000	10 200	NC	10 200			275,68	A	575,00	10-janv.-23	ACD
TPCI.041	TPCI 5,80% 2020-2027	10 000	10 700	NC	10 700			200,22	A	580,00	28-févr.-23	ACD
TPCI.042	TPCI 5,90% 2020-2030	10 000	10 500	NC	10 500			203,67	A	590,00	28-févr.-23	ACD
TPCI.043	TPCI 5,90% 2020 - 2030	10 000	10 400	NC	10 400			116,38	A	590,00	23-avr.-23	ACD
TPCI.044	TPCI 5,80% 2020 - 2027	10 000	10 075	NC	10 075			114,41	A	580,00	23-avr.-23	ACD
TPCI.045	TPCI 5,80% 2020 -2027	10 000	10 000	NC	10 000			608,60	A	580,00	16-juin-22	ACD
TPCI.046	TPCI 5,90% 2020 - 2030	10 000	10 000	NC	10 000			619,10	A	590,00	16-juin-22	ACD
TPCI.047	TPCI 5,80% 2020 - 2027	10 000	10 250	NC	10 250			608,60	A	580,00	16-juin-22	ACD
TPCI.048	TPCI 5,80% 2020- 2027	10 000	10 000	NC	10 000			540,27	A	580,00	29-juil.-22	ACD
TPCI.049	TPCI 5,90% 2020- 2030	10 000	10 085	NC	10 085			549,59	A	590,00	29-juil.-22	ACD
TPCI.050	TPCI 5,90% 2020-2030	10 000	10 000	NC	10 000			501,10	A	590,00	28-août-22	ACD
TPCI.051	TPCI 5,80% 2020-2027	10 000	10 100	NC	10 100			436,99	A	580,00	2-oct.-22	ACD
TPCI.052	TPCI 5,90 % 2020-2030	10 000	10 150	NC	10 150			444,52	A	590,00	2-oct.-22	ACD
TPCI.053	TPCI 5,80% 2020-2027	10 000	10 600	NC	10 600			395,67	A	580,00	28-oct.-22	ACD
TPCI.054	TPCI 5,90% 2020-2030	10 000	10 300	NC	10 300			402,49	A	590,00	28-oct.-22	ACD
TPCI.055	TPCI 5,80% 2020 -2027	10 000	10 500	NC	10 500			305,10	A	580,00	24-déc.-22	ACD

lundi 4 juillet 2022

TPCI.O56	TPCI 5,90% 2020- 2030	10 000	10 700	NC	10 700			310,36	A	590,00	24-déc.-22	ACD
TPCI.O57	TPCI 5,80% 2020-2027	10 000	10 000	NC	10 000			359,12	A	580,00	20-nov.-22	ACD
TPCI.O58	TPCI 5,80% 2021-2028	10 000	10 400	NC	10 400			185,92	A	580,00	9-mars-23	ACD
TPCI.O59	TPCI 5,90% 2021-2031	10 000	10 500	NC	10 500			189,12	A	590,00	9-mars-23	ACD
TPCI.O60	TPCI 5,80% 2021-2028	10 000	10 000	NC	10 000			662,63	A	580,00	13-mai-22	ACD
TPCI.O61	TPCI 5,90% 2021-2031	10 000	10 050	NC	10 050			674,05	A	590,00	13-mai-22	ACD
TPCI.O62	TPCI 5,80 % 2021 -2028	10 000	10 700	NC	10 700			586,36	A	580,00	30-juin-22	ACD
TPCI.O63	TPCI 5,90% 2021 -2031	10 000	10 000	NC	10 000			597,76	A	590,00	30-juin-22	ACD
TPCI.O64	TPCI 5,80 % 2021 - 2028	10 000	10 180	NC	10 180			511,67	A	580,00	16-août-22	ACD
TPCI.O65	TPCI 5,90% 2021-2031	10 000	10 500	NC	10 500			447,75	A	590,00	30-sept.-22	ACD
TPCI.O66	TPCI 5,90% 2021-2031	10 000	10 000	NC	10 000			389,56	A	590,00	5-nov.-22	ACD
TPCI.O67	TPCI 5,90 % 2021-2036	10 000	10 100	NC	10 100			323,29	A	590,00	16-déc.-22	ACD
TPCI.O68	TPCI 5,90 % 2022-2037	10 000	10 700	NC	10 700			247,32	A	590,00	1-févr.-23	ACD
TPCI.O69	TPCI 5,75 % 2022-2037	10 000	10 100	NC	10 100			163,84	A	575,00	22-mars-23	ACD
TPNE.O1	TRESOR PUBLIC DU NIGER 6,50% 2019-2026	10 000	10 700	NC	10 700			174,52	A	650,00	28-mars-23	ACD
TPNE.O2	TRESOR PUBLIC DU NIGER 6,50% 2019 - 2026	10 000	10 700	NC	10 700			600,14	A	650,00	1-août-22	ACD
TPNE.O3	TRESOR PUBLIC DU NIGER 6,5% 2020-2027	10 000	10 700	NC	10 700			601,92	A	650,00	31-juil.-22	ACD
TPNE.O4	TRESOR PUBLIC DU NIGER 6,30% 2021-2031	10 000	10 700	10 700	10 700	15	153 500	541,97	A	630,00	24-août-22	ACD
TOTAL						20 937	209 407 600					

OBLIGATIONS REGIONALES

BIDC.O4	BIDC-EBID 6.10% 2017-2027	6 250	6 688	NC	6 687.50			18,80	A	381,25	16-juin-23	ACD
BIDC.O5	BIDC-EBID 6,40% 2019-2026	10 000	10 700	NC	10 700			305,86	S	320,00	12-juil.-22	ACD
BIDC.O6	BIDC-EBID 6,50 % 2021-2028	10 000	10 700	10 700	10 700	1 260	12 607 000	83,70	S	327,67	18-nov.-22	ACD
CRRH.O1	CRRH-UEMOA 6.10% 2012-2022	10 000	9 925	NC	9 925			237,60	S	305,00	13-août-22	AC
CRRH.O2	CRRH-UEMOA 6.10% 2012-2024	10 000	10 000	NC	10 000			283,09	S	305,00	17-juil.-22	AC
CRRH.O3	CRRH-UEMOA 6% 2013-2023	10 000	10 000	NC	10 000			113,11	S	300,00	26-oct.-22	AC
CRRH.O4	CRRH-UEMOA 6% 2014-2024	10 000	9 975	NC	9 975			6,56	S	300,00	30-déc.-22	AC
CRRH.O5	CRRH-UEMOA 5.85% 2015-2025	10 000	10 000	NC	10 000			290,10	S	290,10	4-juil.-22	AC
CRRH.O6	CRRH-UEMOA 5.85% 2016-2026	10 000	10 230	NC	10 230			1,59	S	292,50	3-janv.-23	ACD
CRRH.O7	CRRH-UEMOA 5.95% 2017-2029	6 250	6 250	NC	6 250			48,51	S	185,94	17-nov.-22	AC
CRRH.O8	CRRH-UEMOA 5.95% 2018-2030	7 083	7 083	NC	7 083.33			14,97	S	210,73	21-déc.-22	AC
CRRH.O9	CRRH-UEMOA 6.05% 2018-2033	7 667	7 667	NC	7 667			16,47	S	231,92	21-déc.-22	AC
TOTAL						1 260	12 607 000					

OBLIGATIONS PRIVEES

BHSN.O1	DIASPORA BONDS BHS 6,25% 2019-	10 000	10 700	NC	10 700			299,66	S	309,93	10-juil.-22	ACD
FNSBC.O1	FCTC NSIA BANQUE 7 % 2020-2025	6 111	6 111	NC	6 111.11			20,51	T	104,81	16-sept.-22	ACD
FTMC.O1	FCTC TEYLIMOM IMMO 7 % 2021-2028	10 000	10 000	10 200	10 200	20	204 000	219,97	T	171,50	8-juin-22	ACD
ORGT.O2	ORAGROUP SA 7,15% 2021-2028	10 000	10 400	10 400	10 400	194	1 946 000	269,59	S	715,00	26-oct.-22	ACD
PADS.O3	PAD 6,60% 2020-2027	10 000	10 200	10 200	10 200	21	214 200	137,05	S	330,00	19-oct.-22	ACD
SNLC.O1	SENELEC 6,50% 2018-2025	6 000	6 420	NC	6 420			104,92	S	195,00	27-sept.-22	AC
SNTS.O2	SONATEL 6,50% 2020-2027	10 000	10 600	NC	10 600			282,90	S	302,99	16-juil.-22	ACD
TOTAL						235	2 364 200					

SUKUK ET TITRES ASSIMILES

SUKCI.S2	SUKUK CI 5.75% 2016-2023	10 000	10 600	NC	10 600			190,07	S	293,89	7-sept.-22	ACD
SUKSN.S2	SUKUK SN 6% 2016-2026	10 000	10 600	NC	10 600			265,00	S	301,67	26-juil.-22	ACD
SUKTG.S1	SUKUK TG 6.5% 2016-2026	10 000	10 700	NC	10 700			281,47	S	371,86	17-août-22	ACD
TOTAL						0	0					

TOTAL - Marché des obligations

22 432 224 378 800

Légende :
 (#) (*) Ex-Coupon couru (#)Cours de référence amorti / Coupon couru Ex-c (#)Ex-marge de profits
 Cours du jour: Ouv.: Ouverture Clôt.: Clôture Moy.: Moyen
 Type Amort: Type d'Amortissement IF: In Fine AC: Amortissement Constant AD: Amortissement Dégressif ACD: Amortissement Constant Différé
 Période: Périodicité de paiement des coupons A: Annuelle S: Semestrielle T: Trimestrielle
 Eché.: Échéance de paiement des intérêts
 Mentions: NC: Non Coté Ex-c: Ex-coupon ou Ex-droit SP: Suspendu

INFORMATIONS

OPERATIONS EN COURS

Emetteur	Opération
CIE CI	Paiement de dividendes de 153,161 F CFA net par action, le 25/07/2022
BICI CI	Paiement de dividendes de 518 F CFA net par action, le 15/07/2022
TPCI	Première cotation - TPCI 5,75 % 2022-2037 - Première cotation le 07 juillet 2022
CORIS BANK INTERNATIONAL	Paiement de dividendes de 448 F CFA net par action, le 06/07/2022
SETAO CI	Paiement de dividendes de 66,15 F CFA net par action, le 18/07/2022

AVIS

Entité	N°	Nature	Objet
--------	----	--------	-------

COMMUNIQUES

Emetteur	N°	Nature	Objet
UNIWAX CI	20220704-2	Bilan d'exécution du contrat de liquidité	Bilan semestriel du contrat de liquidité - 1er semestre - UNXC
SIB	20220704-1	Bilan d'exécution du contrat de liquidité	Bilan semestriel du contrat de liquidité - 1er semestre - SIBC
SERVAIR ABIDJAN CI	20220704	Bilan d'exécution du contrat de liquidité	Bilan semestriel du contrat de liquidité - 1er semestre - ABJC

QUANTITES RESIDUELLES

MARCHE DES ACTIONS

Symbole	Titre	Quantité résiduelle à l'achat	Cours Achat / Vente			Quantité résiduelle à la vente	Cours de Référence
ABJC	SERVAIR ABIDJAN CI	10	1,600	/	1,685	2 349	1 685
BICC	BICI CI	9	6,300	/	6,350	55	6 300
BNBC	BERNABE CI	20	2,200	/	2,350	98	2 350
BOAB	BANK OF AFRICA BN	7 232	6,100	/	6,195	52	6 195
BOABF	BANK OF AFRICA BF	24	5,500	/	5,550	587	5 550
BOAC	BANK OF AFRICA CI	1	4,900	/	5,000	179	5 000
BOAM	BANK OF AFRICA ML	30	1,505	/			1 505
BOAN	BANK OF AFRICA NG	4 670	6,400	/	6,500	3 292	6 500
BOAS	BANK OF AFRICA SENEGAL	3 194	2,370	/	2,400	150	2 370
CABC	SICABLE CI	15	1,080	/	1,100	296	1 100
CBIBF	CORIS BANK INTERNATIONAL	10	8,605	/	8,850	5	8 600
CFAC	CFAO MOTORS CI	150	815	/	850	883	850
CIEC	CIE CI	30	2,355	/	2,440	30	2 440
ECOC	ECOBANK COTE D'IVOIRE	31	4,255	/	4,300	4 305	4 300
ETIT	ECOBANK TRANS. INCORP. TG	1 195 508	15	/	16	1 814 135	16
FTSC	FILTISAC CI	162	1,305	/	1,315	940	1 305
NEIC	NEI-CEDA CI	4	610	/	645	1 398	610
NSBC	NSIA BANQUE COTE D'IVOIRE	20	5,800	/	5,850	15	5 850
NTLC	NESTLE CI	20	7,005	/	7,150	17	7 150
ONTBF	ONATEL BF	634	3,700	/	3,740	82	3 700
ORGT	ORAGROUP TOGO	80	3,525	/	3,790	22 031	3 790
PALC	PALM CI	44	12,500	/	12,600	201	12 500
PRSC	TRACTAFRIC MOTORS CI	6	3,500	/	3,750	90	3 750
SAFC	SAFCA CI	5	950	/	980	274	980
SCRC	SUCRIVOIRE	25 829	995	/	1,000	284	1 000
SDCC	SODE CI	35	4,875	/	4,980	94	4 980
SDSC	BOLLORE	5	1,615	/	1,650	23 684	1 650
SEMC	CROWN SIEM CI	100	680	/	700	5 121	700
SGBC	SOCIETE GENERALE COTE D'IVOIRE	3 100	14,800	/	14,810	100	14 965
SHEC	VIVO ENERGY CI	38	825	/	850	63	850
SIBC	SOCIETE IVOIRIENNE DE BANQUE	19	4,310	/	4,400	55	4 310
SICC	SICOR CI			/	11,495	210	11 490
SIVC	AIR LIQUIDE CI	255	835	/	850	7 246	850
SLBC	SOLIBRA CI	10	141,000	/	150,000	20	150 000
SMBC	SMB CI	200	7,445	/	7,450	2 275	7 450
SNTS	SONATEL SN	20	14,220	/	14,300	134	14 300
SOGC	SOGB CI	25	6,505	/	6,600	3 723	6 500
SPHC	SAPH CI	120	6,105	/	6,200	39	6 200
STAC	SETAO CI	3 522	1,385	/	1,495	69	1 495
STBC	SITAB CI	25	5,905	/	6,450	1 165	6 375
SVOC	MOVIS CI			/			2 395
TTLC	TOTAL CI	3	2,300	/	2,345	2 434	2 220
TTLS	TOTAL SN	12 807	2,400	/	2,450	76	2 400
TTRC	TRITURAF CI-Ste en Liquidation			/			490
UNLC	UNILEVER CI	10	5,010	/			4 850
UNXC	UNIWAX CI	17 270	1,310	/	1,350	8 992	1 350

QUANTITES RESIDUELLES**MARCHE DES DROITS**

Symbole	Titre	Quantité résiduelle à l'achat	Cours Achat / Vente	Quantité résiduelle à la vente	Cours de Référence
---------	-------	-------------------------------	---------------------	--------------------------------	--------------------

TROISIEME COMPARTIMENT - BRVM PETITES CAPITALISATIONS

Symbole	Titre	Quantité résiduelle à l'achat	Cours Achat / Vente	Quantité résiduelle à la vente	Cours de Référence
---------	-------	-------------------------------	---------------------	--------------------------------	--------------------

QUANTITES RESIDUELLES

MARCHE DES OBLIGATIONS

Symbole	Titre	Quantité résiduelle à l'achat	Cours Achat / Vente	Quantité résiduelle à la vente	Cours de Référence
BHSN.01	DIASPORA BONDS BHS 6,25% 2019-		/ 10,700	278	10 700
FNSBC.01	FCTC NSIA BANQUE 7 % 2020-2025		/		6 111
FTIMC.01	FCTC TEYLIOM IMMO 7 % 2021-2028		/ 10,500	1 635	10 200
ORGT.02	ORAGROUP SA 7,15% 2021-2028	1 000	10,000 / 10,400	8 485	10 400
PADS.03	PAD 6,60% 2020-2027	172	10,200 / 10,400	670	10 200
SNLC.01	SENELEC 6,50% 2018-2025		/		6 420
SNTS.02	SONATEL 6,50% 2020-2027		/ 10,300	1 000	10 600
EOM.01	ETAT DU MALI 6.20% 2016-2023		/		1 665
EOM.02	Etat du Mali 6.50% 2017-2024		/ 4,000	42	4 000
EOM.03	ETAT DU MALI 6,50 % 2018-2025		/ 8,160	1 240	8 000
EOM.04	ETAT DU MALI 6,50% 2019-2027		/		10 000
EOM.05	ETAT DU MALI 6,50% 2020-2028		/		10 000
EOM.06	ETAT DU MALI 6,50% 2020-2027		/ 10,700	2 420	10 700
TPCI.068	TPCI 5,90 % 2022-2037		/ 10,500	8	10 700
TPCI.069	TPCI 5,75 % 2022-2037		/ 10,200	10 000	10 100
TPNE.01	TRESOR PUBLIC DU NIGER 6,50% 2019-2026		/ 10,000	24	10 700
TPNE.02	TRESOR PUBLIC DU NIGER 6,50% 2019 - 2026		/ 10,500	65	10 700
TPNE.03	TRESOR PUBLIC DU NIGER 6,5% 2020-2027		/		10 700
TPNE.04	TRESOR PUBLIC DU NIGER 6,30% 2021-2031		/ 10,700	1 940	10 700
TPCI.062	TPCI 5,80 % 2021 -2028		/		10 700
TPCI.063	TPCI 5,90% 2021 -2031		/		10 000
TPCI.064	TPCI 5,80 % 2021 - 2028		/		10 180
TPCI.065	TPCI 5,90% 2021-2031		/		10 500
TPCI.066	TPCI 5,90% 2021-2031		/		10 000
TPCI.067	TPCI 5,90 % 2021-2036		/		10 100
TPCI.056	TPCI 5,90% 2020- 2030		/		10 700
TPCI.057	TPCI 5,80% 2020-2027		/		10 000
TPCI.058	TPCI 5,80% 2021-2028		/		10 400
TPCI.059	TPCI 5,90% 2021-2031		/		10 500
TPCI.060	TPCI 5,80% 2021-2028		/		10 000
TPCI.061	TPCI 5,90% 2021-2031		/		10 050
TPCI.050	TPCI 5,90% 2020-2030		/ 10,200	37	10 000
TPCI.051	TPCI 5,80% 2020-2027		/		10 100
TPCI.052	TPCI 5,90 % 2020-2030		/ 10,150	4 995	10 150
TPCI.053	TPCI 5,80% 2020-2027		/		10 600
TPCI.054	TPCI 5,90% 2020-2030		/		10 300
TPCI.055	TPCI 5,80% 2020 -2027		/		10 500
TPCI.044	TPCI 5,80% 2020 - 2027		/		10 075
TPCI.045	TPCI 5,80% 2020 -2027		/		10 000
TPCI.046	TPCI 5,90% 2020 - 2030		/ 10,000	2 910	10 000
TPCI.047	TPCI 5,80% 2020 - 2027		/		10 250
TPCI.048	TPCI 5,80% 2020- 2027		/		10 000
TPCI.049	TPCI 5,90% 2020- 2030		/		10 085
TPCI.038	TPCI 5,75% 2019-2026		/ 10,150	16 997	10 150
TPCI.039	TPCI 5,75% 2019 - 2026		/		10 700
TPCI.040	TPCI 5,75% 2019-2026		/		10 200
TPCI.041	TPCI 5,80% 2020-2027		/		10 700
TPCI.042	TPCI 5,90% 2020-2030		/ 10,000	155	10 500
TPCI.043	TPCI 5,90% 2020 - 2030		/ 10,300	9	10 400

lundi 4 juillet 2022

TPCI.032	TPCI 2,23% 2019-2026	/			10 000
TPCI.033	TPCI 5.75% 2019-2026	/			8 560
TPCI.034	TPCI 6% 2019-2029	/			8 750
TPCI.035	TPCI 5,75% 2019 -2026	/			10 150
TPCI.036	TPCI 5,75% 2019- 2026	/			10 180
TPCI.037	TPCI 5,80% 2019-2026	/			10 290
TPCI.026	TPCI 5,95% 2017-2024 B	/			10 100
TPCI.027	TPCI 6% 2017-2025	/			10 250
TPCI.028	TPCI 6% 2018 - 2026	/	10,700	42	10 700
TPCI.029	TPCI 6% 2018-2026	/	10,000	8	10 000
TPCI.030	TPCI 5,95% 2018-2025	/			7 105
TPCI.031	TPCI 5,75% 2019 - 2026	/			10 230
TPCI.020	TPCI 5.85% 2015-2022	/			10 000
TPCI.021	TPCI 6% 2016-2028	/	10,700	1 973	10 700
TPCI.022	TPCI 5.90% 2016 - 2026	/			10 000
TPCI.023	TPCI 5.90% 2016-2026	/			10 215
TPCI.024	TPCI 6.25% 2017-2029	/			10 700
TPCI.025	TPCI 5,95% 2017-2024 A	/			10 000
TPBF.09	TPBF 6,50% 2019 - 2027	/			10 700
TPBJ.03	TPBJ 6,50% 2020-2028	/			10 000
TPBJ.04	TPBJ 5,50 % 2022-2037	/			10 000
TPBJ.05	TPBJ 5,85 % 2022-2042	/	10,100	800	10 000
TPCI.017	TPCI 3% 2014-2024	/			10 000
TPCI.019	TPCI 5.99% 2015-2025	/			10 000
TPBF.013	TPBF 6,50 % 2021 - 2031	/	10,500	4 995	10 500
TPBF.04	TPBF 6.50% 2017-2027	/	10,500	4 988	10 500
TPBF.05	TPBF 6,50% 2017-2024	/			10 700
TPBF.06	TPBF 6.50% 2018-2025	/	10,350	280	10 700
TPBF.07	TPBF 6,50% 2018- 2025	/			10 000
TPBF.08	TPBF 6,50% 2019-2027	/			10 700
EOM.07	ETAT DU MALI 6.50% 2021-2031	/	10,700	4 925	10 700
EOS.05	ETAT SENEGAL 6.50% 2013-2023	/			10 000
EOS.07	ETAT SENEGAL 6.30% 2015-2025	/			10 700
TPBF.010	TPBF 6,50% 2020 - 2028	/	10,700	90	10 700
TPBF.011	TPBF 6,50 % 2020-2028	/			10 000
TPBF.012	TPBF 6.50% 2021-2031	/			10 700
BIDC.04	BIDC-EBID 6.10% 2017-2027	/			6 688
BIDC.05	BIDC-EBID 6,40% 2019-2026	/	10,500	14	10 700
BIDC.06	BIDC-EBID 6,50 % 2021-2028	/			10 700
CRRH.01	CRRH-UEMOA 6.10% 2012-2022	/			9 925
CRRH.02	CRRH-UEMOA 6.10% 2012-2024	/			10 000
CRRH.03	CRRH-UEMOA 6% 2013-2023	/			10 000
CRRH.04	CRRH-UEMOA 6% 2014-2024	/			9 975
CRRH.05	CRRH-UEMOA 5.85% 2015-2025	/			10 000
CRRH.06	CRRH-UEMOA 5.85% 2016-2026	/			10 230
CRRH.07	CRRH-UEMOA 5.95% 2017-2029	/	6,375	1	6 250
CRRH.08	CRRH-UEMOA 5.95% 2018-2030	/			7 083
CRRH.09	CRRH-UEMOA 6.05% 2018-2033	/			7 667

SUKUK ET TITRES ASSIMILES

Symbole	Titre	Quantité résiduelle à l'achat	Cours Achat / Vente	Quantité résiduelle à la vente	Cours de Référence
SUKCI.S2	SUKUK CI 5.75% 2016-2023	/			10 600
SUKSN.S2	SUKUK SN 6% 2016-2026	/			10 600
SUKTG.S1	SUKUK TG 6.5% 2016-2026	/	10,700	13	10 700

CALENDRIER DES ASSEMBLEES GENERALES

ANNEE : 2022

Société	Nature	Date	Heure	Lieu
AIR LIQUIDE CI	Ordinaire	12/07/2022	00:00:00	Salle de conférence de la CRRAE-UMOA
SERVAIR ABIDJAN CI	Ordinaire	06/07/2022	11:00:00	Salle JEWELS de la CGECI sis à la Maison de l'Entreprise au Plateau
UNIWAX CI	Ordinaire	30/06/2022	09:00:00	Espace Latrille Events, sis à Abidjan Cocody II-Plateaux (Carrefour Duncan)
TRACTAFRIC CI	Ordinaire	30/06/2022	10:00:00	à l'hôtel AZALAI ABIDJAN
CROWN SIEM CI	Ordinaire	29/06/2022	09:00:00	siège de la CGECI, sis à la Maison de l'Entreprise, au Plateau, à l'Angle du Boulevard de la République et de l'Avenue Lamblin
SITAB	Ordinaire	28/06/2022	10:00:00	la SALLE JEWELS de la CGECI (Plateau)
BICI CI	Ordinaire	23/06/2022	10:00:00	Maison de l'Entreprise (siège du Patronat Ivoirien), Abidjan-Plateau à l'Angle duBoulevard de la republique et de l'Avenue Lamblin
SUCRIVOIRE	Mixte	23/06/2022	09:30:00	VISIOCONFERENCE
SMB	Ordinaire	21/06/2022	09:30:00	amphithéâtre de la CGECI sis Abidjan-Plateau, à l'Angle du Boulevard de la République et de l'Avenue Lamblin
SODECI	Ordinaire	21/06/2022	14:00:00	VISIOCONFERENCE
PALM CI	Mixte	21/06/2022	09:30:00	VISIOCONFERENCE
CFAO MOTORS CI	Ordinaire	21/06/2022	09:00:00	siège social sis Abidjan, 117, Boulevard de Marseille
SMB	Ordinaire	21/06/2022	09:30:00	amphithéâtre de la CGECI sis Abidjan-Plateau, à l'Angle du Boulevard de la République et de l'Avenue Lamblin
SOLIBRA	Ordinaire	20/06/2022	09:00:00	espace CRISTAL 8, rue du Chevalier de Clieu Zone 4 C "Salle PLATINUM" Abidjan
CIE CI	Ordinaire	20/06/2022	08:30:00	VISIOCONFERENCE
TOTAL SENEGAL S.A.	Ordinaire	17/06/2022	10:00:00	Hôtel PULLMAN DAKAR TERANGA et par visio-conférence
FILTISAC CI	Ordinaire	16/06/2022	09:00:00	Immeuble CRRAE-UMOA sis à Abidjan Plateau (RCI)
FILTISAC CI	Ordinaire	16/06/2022	10:00:00	Immeuble CRRAE-UEMOA sis à Abidjan Plateau
TOTAL	Ordinaire	16/06/2022	10:00:00	l'Hôtel Radisson Blu, sis à Abidjan Port- Bouët, route de l'Aéroport International Félix Houphouët Boigny
SOGB	Ordinaire	15/06/2022	11:00:00	Immeuble CRRAE-UEMOA sis à Abidjan Plateau
BERNABE CI	Ordinaire	15/06/2022	10:00:00	Salle Gewels du patronat Ivoirien (CGECI) sis à Abidjan plateau, immeuble MDE 01 BP 8666 ABIDJAN
SETAO CI	Ordinaire	15/06/2022	10:00:00	Hôtel TIAMA, à ABIDJAN-Plateau
SAPH CI	Mixte	13/06/2022	09:30:00	VISIOCONFERENCE
NEI-CEDA CI	Ordinaire	10/06/2022	10:00:00	Hôtel TIAMA, à ABIDJAN-Plateau
NSBC	Ordinaire	07/06/2022	10:30:00	Espace Latrille Events, situé à Abidjan- Cocody, Deux-plateaux
BOLLORE TRANSPORT & LOGISTICS	Ordinaire	31/05/2022	10:00:00	salle Kodjo EBOUCLE du palais de la culture sis à Treichville, Avenue Christiani à Abidjan.
SAFCA CI	Mixte	27/05/2022	10:00:00	Abidjan, 1 Rue des Carrosiers, Zone 3 C (Face de SOCOCE Treichville)
ORAGROUP	Mixte	25/05/2022	10:00:00	l'Hôtel 2 Février de LOME
ECOBANK TG	Ordinaire	25/05/2022	10:00:00	Salle des Fêtes du Sofitel Abidjan Hôtel Ivoire - Côte d'Ivoire
NESTLE CI	Ordinaire	20/05/2022	10:00:00	VISIOCONFERENCE
SIB	Ordinaire	18/05/2022	09:00:00	Maison de l'Entreprise (siège du Patronat Ivoirien), Abidjan-Plateau à l'Angle duBoulevard de la republique et de l'Avenue Lamblin
ONATEL BF	Ordinaire	12/05/2022	10:30:00	ROYAL BEACH HÔTEL, OUAGADOUGOU-BURKINA FASO
SGB CI	Ordinaire	06/05/2022	09:00:00	Espace Latrille Events, sis à Abidjan Commune de Cocody, aux Deux-Plateaux Boulevard Latrille
SONATEL	Mixte	28/04/2022	10:00:00	VISIOCONFERENCE, dans ses locaux situés au Technopole à Dakar
BANK OF AFRICA SN	Ordinaire	15/04/2022	09:30:00	Immeuble Elan II au 2ème Etage, Almadies, Zone 12, Route de Ngor à Dakar
BANK OF AFRICA BN	Ordinaire	13/04/2022	10:00:00	Hôtel GOLDEN TULIP à Cotonou
SICABLE	Ordinaire	07/04/2022	10:00:00	Hôtel TIAMA, à ABIDJAN
CORIS BANK INTERNATIONAL	Ordinaire	07/04/2022	09:00:00	Hôtel SOPATEL Silmandé SA, à Ouagadougou
ECOBANK CI	Ordinaire	05/04/2022	10:00:00	l'Hôtel Radisson Blu, sis à Abidjan Port- Bouët, route de l'Aéroport International Félix Houphouët Boigny

lundi 4 juillet 2022

BANK OF AFRICA ML	Ordinaire	05/04/2022	09:30:00	Siège de la banque à l'Immeuble BANK OF AFRICA, Avenue du Mali-Quartier ACI 2000
BANK OF AFRICA CI	Ordinaire	31/03/2022	10:00:00	Salle Jewels du patronat Ivoirien (CGECI) sis à Abidjan plateau, immeuble MDE 01 BP 8666 ABIDJAN
BANK OF AFRICA NG	Ordinaire	30/03/2022	10:00:00	Centre de Formation de la BOA-NIGER (BOA-Siège)
BANK OF AFRICA BF	Ordinaire	29/03/2022	10:00:00	Salle LAICO HOTEL OUAGA 2000

L'actualité de la BRVM sur nos plateformes digitales

Infos BRVM

Pour recevoir les informations boursières par SMS, souscrivez :



Côte d'Ivoire : *430#
Bénin : *430*15#



Côte d'Ivoire : #139#
Burkina Faso : *310#



Côte d'Ivoire : *431#
Niger : *512*9#
Togo : *310#

Site web

www.brvm.org

Application Mobile

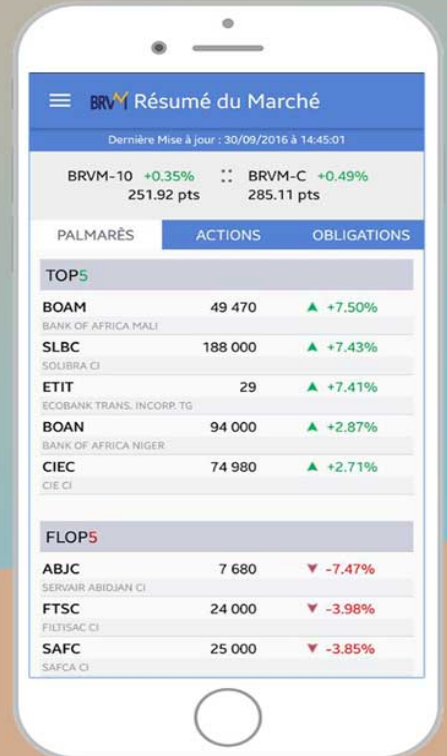

Disponible sur
 Google play
Disponible sur
 App Store



Nous suivre sur :

