

<b>BRVM COMPOSITE</b>	<b>229,08</b>
Variation Jour	-0,27 %
Variation annuelle	6,97 %

<b>BRVM 30</b>	<b>114,31</b>
Variation Jour	-0,27 %
Variation annuelle	5,99 %

<b>BRVM PRESTIGE</b>	<b>107,73</b>
Variation Jour	-0,40 %
Variation annuelle	6,17 %

Evolution des indices

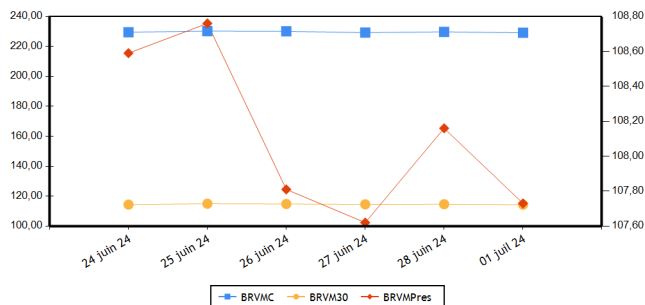

Volumes et valeurs transigés

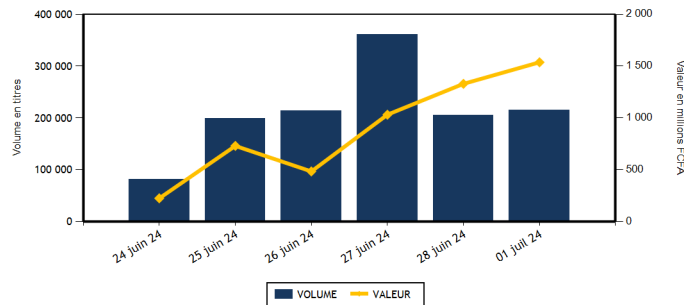

Actions	Niveau	Evol. Jour
Capitalisation boursière (FCFA)(Actions & Droits)	8 522 293 528 709	-0,27 %
Volume échangé (Actions & Droits)	86 845	-52,55 %
Valeur transigée (FCFA) (Actions & Droits)	332 679 775	-70,16 %
Nombre de titres transigés	41	0,00 %
Nombre de titres en hausse	16	-30,43 %
Nombre de titres en baisse	15	36,36 %
Nombre de titres inchangés	10	42,86 %

Obligations	Niveau	Evol. Jour
Capitalisation boursière (FCFA)	10 532 299 352 827	-0,45 %
Volume échangé	127 895	471,67 %
Valeur transigée (FCFA)	1 204 721 997	461,31 %
Nombre de titres transigés	10	-28,57 %
Nombre de titres en hausse	2	-60,00 %
Nombre de titres en baisse	3	0,00 %
Nombre de titres inchangés	5	-16,67 %

**PLUS FORTES HAUSSES**

Titres	Cours	Evol. Jour	Evol. annuelle
BANK OF AFRICA BF (BOABF)	6 800	1,49 %	-2,58 %
SICABLE CI (CABC)	1 075	1,42 %	-3,15 %
CIE CI (CIEC)	1 995	1,27 %	17,35 %
UNIWAX CI (UNXC)	420	1,20 %	-21,50 %
VIVO ENERGY CI (SHEC)	860	1,18 %	8,86 %

**PLUS FORTES BAISES**

Titres	Cours	Evol. Jour	Evol. annuelle
TRACTAFRIC MOTORS CI (PRSC)	2 150	-6,32 %	13,16 %
NEI-CEDA CI (NEIC)	795	-5,92 %	9,66 %
BERNABE CI (BNBC)	945	-5,50 %	-5,50 %
SUCRIVOIRE (SCRC)	475	-5,00 %	0,00 %
SITAB CI (STBC)	7 195	-4,00 %	21,03 %

**INDICES PAR COMPARTIMENT**

Base = 100 au 02 janvier 2023	Nombre de sociétés	Valeur	Evol. Jour	Evol. annuelle	Volume	Valeur	PER moyen
BRVM-PRESTIGE	10	107,73	-0,40 %	6,17 %	15 805	129 996 055	6,67
BRVM-PRINCIPAL	36	111,04	-0,06 %	6,81 %	71 040	202 683 720	8,92

**INDICES SECTORIELS**

Base = 100 au 14 juin 1999	Nombre de sociétés	Valeur	Evol. Jour	Evol. annuelle	Volume	Valeur	PER moyen
BRVM - INDUSTRIE	11	106,37	-0,81 %	5,29 %	14 534	40 728 480	8,07
BRVM - SERVICES PUBLICS	5	577,24	-0,23 %	8,61 %	22 405	159 485 930	9,01
BRVM - FINANCES	15	92,48	0,10 %	7,01 %	29 065	89 777 325	5,94
BRVM - TRANSPORT	2	313,06	0,00 %	-5,41 %	6 255	7 957 605	4,05
BRVM - AGRICULTURE	5	167,57	-1,93 %	3,72 %	6 136	20 228 750	11,71
BRVM - DISTRIBUTION	7	327,73	-1,43 %	-0,15 %	8 264	14 372 415	38,29
BRVM - AUTRES SECTEURS	1	857,55	0,00 %	-22,78 %	186	129 270	-

Indicateurs	BRVM COMPOSITE
PER moyen du marché	7,91
Taux de rendement moyen du marché	8,67
Taux de rentabilité moyen du marché	9,38
Nombre de sociétés cotées	46
Nombre de lignes obligataires	149
Volume moyen annuel par séance	375 969,00
Valeur moyenne annuelle par séance	1 134 233 728,40

Indicateurs	BRVM COMPOSITE
Ratio moyen de liquidité	4,78
Ratio moyen de satisfaction	31,54
Ratio moyen de tendance	660,22
Ratio moyen de couverture	15,15
Taux de rotation moyen du marché	0,01
Prime de risque du marché	6,89
Nombre de SGI participantes	31

**Définitions**

Volume moyen annuel par séance = Volume annuel échangé / nombre de séances  
 Valeur moyenne annuelle par séance = Valeur annuelle échangée / nombre de séances  
 Ratio moyen de liquidité = Moyenne des ratios de liquidité (Titres échangés / Volume des ordres de vente)  
 Ratio moyen de satisfaction = Moyenne des ratios de satisfaction (Titres échangés / Volume des ordres d'achat)  
 Ratio moyen de tendance = Moyenne des ratios de tendance (Volume des ordres d'achat / Volume des ordres de vente)  
 Ratio moyen de couverture = Moyenne des ratios de couverture (Volume des ordres de vente / Volume des ordres d'achat)  
 Taux moyen de rotation = moyenne des taux de rotation des actions cotées (volume transigé/capital flottante)  
 PER moyen du marché = moyenne des PER des actions cotées ayant un PER positif  
 Taux de rendement moyen = moyenne des taux de rendement des actions cotées ayant distribué un dividende  
 Taux de rentabilité moyen = moyenne des taux de rentabilité des actions cotées  
 Prime de risque du marché = (1 / le PER moyen du marché) - le taux de référence actuel des emprunts d'Etat

BOURSE REGIONALE DES VALEURS MOBILIERES  
 Siège Social : Abidjan - Côte d'Ivoire, 18 av. Joseph Anoma  
 Adresse : 01 BP 3802 Abidjan 01  
 Tel : +225 20 31 55 50 / +225 20 32 66 85  
 Fax : +225 20 32 66 84  
 E-mail : brvm@brvm.org Site web : www.brvm.org



**MARCHE DES ACTIONS**

Sect. Act. (*)	Symbole	Titre	Cours Précédent	Cours du jour		Variation jour	Séance de cotation		Cours Référence	Variation de l'année précédente	Dernier dividende payé		Rdt. Net	PER
				Ouv.	Clôt.		Volume	Valeur			Montant net	Date		
<b>COMPARTIMENT PRESTIGE</b>			<b>107,73</b>	<b>points</b>	<b>↓</b>	<b>-0,40 %</b>								
AGR	PALC	PALM CI	6 250	6 195	6 215	-0,56 %	2 275	13 430 305	6 215	-7,93 %	1 213,63	19-juil.-23	19,53 %	4,96
AGR	SPHC	SAPH CI	2 800	2 800	2 750	-1,79 %	36	99 645	2 750	17,02 %	294,30	29-sept.-23	10,70 %	11,28
DIS	TTLT	TOTALENERGIES MARKETING CI	2 110	2 115	2 110	0,00 %	1 531	3 231 900	2 110	17,22 %	176,00	21-sept.-23	8,34 %	15,25
DIS	TTLS	TOTALENERGIES MARKETING SN	2 390	2 350	2 310	-3,35 %	1 993	4 579 425	2 310	-7,60 %	207,58	28-juin-24	8,99 %	18,90
FIN	ORGT	ORAGROUP TOGO	1 960	1 955	1 955	-0,26 %	12	23 460	1 955	-25,95 %	59,52	17-juil.-20	3,04 %	
FIN	SGBC	SOCIETE GENERALE COTE D'IVOIRE	19 015	19 025	19 105	0,47 %	347	6 647 195	19 105	19,03 %	1 553,85	25-juin-24	8,13 %	6,11
IND	NTLC	NESTLE CI	7 500	7 500	7 500	0,00 %	1 958	14 580 470	7 500	1,56 %	728,10	8-août-23	9,71 %	10,00
IND	SMBC	SMB CI	11 900	11 975	11 950	0,42 %	359	4 278 245	11 950	13,49 %	720,00	31-août-23	6,03 %	5,40
SPU	ONTBF	ONATEL BF	2 800	2 845	2 785	-0,54 %	3 477	9 735 595	2 785	22,15 %	287,88	26-juin-23	10,34 %	9,41
SPU	SNTS	SONATEL SN	19 380	19 300	19 205	-0,90 %	3 817	73 389 815	19 205	6,81 %	1 575,00	17-mai-24	8,20 %	5,79
<b>TOTAL</b>							<b>15 805</b>	<b>129 996 055</b>						

<b>COMPARTIMENT PRINCIPAL</b>			<b>111,04</b>	<b>points</b>	<b>↓</b>	<b>-0,06 %</b>								
AGR	SCRC	SUCRIVOIRE	500	500	475	-5,00 %	2 267	1 079 850	475	0,00 %	40,50	20-août-21	8,53 %	
AGR	SICC	SICOR CI	3 145	NC	NC	0,00 %			3 145	3,97 %	1 919,00	25-sept.-00		15,83
AGR	SOGC	SOGB CI	3 725	3 670	3 600	-3,36 %	1 558	5 618 950	3 600	10,09 %	558,00	17-juil.-23	15,50 %	14,76
AUT	STAC	SETAO CI	695	695	695	0,00 %	186	129 270	695	-22,78 %	66,15	18-juil.-22	9,52 %	
DIS	ABJC	SERVAIR ABIDJAN CI	2 000	2 005	2 020	1,00 %	1 991	4 010 685	2 020	51,88 %	92,00	31-août-23	4,55 %	16,51
DIS	BNBC	BERNABE CI	1 000	1 000	945	-5,50 %	215	210 605	945	-5,50 %	150,00	24-juil.-23	15,87 %	173,88
DIS	CFAC	CFAO MOTORS CI	700	700	685	-2,14 %	902	618 850	685	-18,45 %	27,45	15-sept.-23	4,01 %	19,41
DIS	PRSC	TRACTAFRIC MOTORS CI	2 295	2 295	2 150	-6,32 %	250	538 080	2 150	13,16 %	224,10	13-sept.-23	10,42 %	10,56
DIS	SHEC	VIVO ENERGY CI	850	850	860	1,18 %	1 382	1 182 870	860	8,86 %	53,00	28-déc.-23	6,16 %	13,51
FIN	BICC	BICI CI	10 000	10 640	10 000	0,00 %	563	5 939 120	10 000	33,51 %	540,90	27-juin-24	5,41 %	9,98
FIN	BOAB	BANK OF AFRICA BN	6 750	6 750	6 750	0,00 %	1 506	10 165 680	6 750	6,13 %	706,00	27-mai-24	10,46 %	6,36
FIN	BOABF	BANK OF AFRICA BF	6 700	6 700	6 800	1,49 %	157	1 058 000	6 800	-2,58 %	704,00	6-mai-24	10,35 %	5,15
FIN	BOAC	BANK OF AFRICA CI	7 440	7 435	7 440	0,00 %	337	2 483 610	7 440	7,90 %	684,00	29-avr.-24	9,19 %	5,71
FIN	BOAM	BANK OF AFRICA ML	1 585	1 585	1 600	0,95 %	1 386	2 197 970	1 600	8,47 %	144,00	21-mai-24	9,00 %	5,07
FIN	BOAN	BANK OF AFRICA NG	5 310	5 310	5 295	-0,28 %	533	2 823 150	5 295	-1,76 %	609,15	31-mai-24	11,50 %	6,83
FIN	BOAS	BANK OF AFRICA SENEGAL	3 875	3 890	3 890	0,39 %	427	1 673 185	3 890	21,56 %	300,00	27-juin-24	7,71 %	5,48
FIN	CBIBF	CORIS BANK INTERNATIONAL	10 500	10 650	10 600	0,95 %	966	10 171 520	10 600	13,98 %	525,00	6-juil.-23	4,95 %	5,28
FIN	ECOC	ECOBANK COTE D'IVOIRE	6 990	7 000	6 990	0,00 %	2 105	14 407 760	6 990	2,79 %	594,00	30-mai-24	8,50 %	8,00
FIN	ETIT	ECOBANK TRANS. INCORP. TG	17	17	17	0,00 %	15 400	261 665	17	-10,53 %	0,60	8-juin-23	3,56 %	1,27
FIN	NSBC	NSIA BANQUE COTE D'IVOIRE	6 290	6 295	6 295	0,08 %	3 868	23 302 880	6 295	4,92 %	363,60	7-juil.-23	5,78 %	4,47
FIN	SAFC	SAFCA CI	975	975	980	0,51 %	157	153 090	980	-24,32 %	23,04	29-juil.-11		
FIN	SIBC	SOCIETE IVOIRIENNE DE BANQUE	6 600	6 600	6 490	-1,67 %	1 301	8 469 040	6 490	21,31 %	495,00	11-août-23	7,63 %	7,46
IND	CABC	SICABLE CI	1 060	1 060	1 075	1,42 %	2 274	2 428 395	1 075	-3,15 %	79,58	31-mai-24	7,40 %	4,45
IND	FTSC	FILTISAC CI	1 380	1 380	1 390	0,72 %	5 565	7 681 950	1 390	-24,46 %	235,00	30-juil.-21	16,91 %	6,37
IND	NEIC	NEI-CEDA CI	845	840	795	-5,92 %	1 249	1 008 620	795	9,66 %	81,78	25-juin-24	10,29 %	8,70
IND	SEMC	EVIOSYS PACKAGING SIEM CI	700	SP	SP	0,00 %			700	0,00 %	14,00	28-déc.-21	2,00 %	7,40
IND	SIVC	AIR LIQUIDE CI	500	500	500	0,00 %	51	25 050	500	-39,76 %	63,00	29-sept.-17		10,84
IND	SLBC	SOLIBRA CI	83 250	SP	SP	0,00 %			83 250	-4,31 %	4 050,00	12-août-22	4,86 %	9,09

IND	STBC	SITAB CI	7 495	7 485	7 195	-4,00 %	1 427	10 040 570	7 195	21,03 %	551,00	27-juil.-23	7,66 %	10,37
IND	UNLC	UNILEVER CI	6 500	NC	NC	0,00 %			6 500	30,00 %	1 233,00	9-juil.-12		
IND	UNXC	UNIWAX CI	415	415	420	1,20 %	1 651	685 180	420	-21,50 %	60,75	29-juil.-22	14,46 %	
SPU	CIEC	CIE CI	1 970	1 995	1 995	1,27 %	10 276	20 262 190	1 995	17,35 %	157,50	31-juil.-23	7,89 %	10,51
SPU	ORAC	ORANGE COTE D'IVOIRE	11 800	11 800	11 850	0,42 %	4 690	55 326 765	11 850	8,72 %	780,00	3-juin-24	6,58 %	11,53
SPU	SDCC	SODE CI	5 325	5 325	5 330	0,09 %	145	771 565	5 330	11,74 %	450,00	15-sept.-23	8,44 %	7,83
TRP	SDSC	AFRICA GLOBAL LOGISTICS CI	1 275	1 275	1 275	0,00 %	6 255	7 957 605	1 275	-5,56 %	92,00	20-nov.-23	7,22 %	4,05
TRP	SVOC	MOVIS CI	2 395	SP	SP	0,00 %			2 395	0,00 %	270,00	5-juil.-99		
<b>TOTAL</b>							71 040	202 683 720						

**TOTAL**
**TOTAL - Marché des actions**

86 845 332 679 775

Secteurs d'activités (\*): AGR = Agriculture, AUT = Autres Secteurs, DIS = Distribution, FIN = Finances, IND = Industrie, TRP = Transport, SPU = Services Publics

**MARCHE DES DROITS**

Symbole	Titre	Cours Précédent	Cours du jour		Variation jour	Séance de cotation		Cours Référence	Variation depuis l'origine	Parité	Période de négociation	
			Ouv.	Clôt.		Volume	Valeur				Début	fin

**TOTAL**
**TOTAL - Marché des droits**
**Légende:**

(d) Ex-dividende (V) Variation par rapport au cours de référence

Cours du jour: Ouv.: Ouverture Clôt.: Clôture Moy.: Moyen

Mentions: NC: Non Coté Ex-c: Ex-coupon Ex-d: Ex-droit SP: Suspendu Val-T: Valeur Théorique

PER = Cours / BNPA selon les données disponibles Rdt. Net: Rendement net (DNPA / Cours)

Comp.: 1 - Premier Compartiment 2 - Second Compartiment 3 - Compartiment de croissance

Ratio de liquidité = Titres échangés / Volume des ordres de vente

: Progression de l'indice sectoriel : Stabilité de l'indice sectoriel : Recul de l'indice sectoriel

**MARCHE DES OBLIGATIONS**

Symbole	Titre	Valeur nominale	Cours Précédent	Cours du jour	Cours Référence	Séance de cotation		Coupon couru	Coupon d'intérêt		Type Amort	
						Volume	Valeur		Période	Montant net	Eché.	
<b>OBLIGATIONS D'ETAT</b>												
EOM.O10	ETAT DU MALI 6,20 % 2022-2029	10 000	9 890	NC	9 890			347,27	A	620,00	9-déc.-24	ACD
EOM.O11	ETAT DU MALI 6,40 % 2023-2030	10 000	10 000	NC	10 000			149,04	A	640,00	7-avr.-25	ACD
EOM.O12	ETAT DU MALI 6,50 % 2023-2030	10 000	10 000	NC	10 000			602,05	A	650,00	28-juil.-24	ACD
EOM.O13	ETAT DU MALI 6,50 % 2024-2034	10 000	10 000	NC	10 000			154,93	A	650,00	5-avr.-25	ACD
EOM.O3	ETAT DU MALI 6,50 % 2018-2025	4 000	4 000	NC	4 000			190,76	A	260,00	7-oct.-24	AC
EOM.O4	ETAT DU MALI 6,50% 2019-2027	8 000	8 000	NC	8 000			504,37	A	520,00	12-juil.-24	AC
EOM.O5	ETAT DU MALI 6,50% 2020-2028	8 000	8 000	NC	8 000			136,77	A	520,00	27-mars-25	ACD
EOM.O6	ETAT DU MALI 6,50% 2020-2027	8 000	8 160	NC	8 160			302,39	A	520,00	2-déc.-24	AC
EOM.O7	ETAT DU MALI 6.50% 2021-2031	8 750	8 749	NC	8 749.13			118,42	A	568,75	16-avr.-25	AC
EOM.O8	ETAT DU MALI 6,20 % 2022-2032	10 000	10 000	NC	10 000			504,81	A	620,00	7-sept.-24	ACD
EOM.O9	ETAT DU MALI 6,30% 2022-2032	10 000	9 900	NC	9 900			352,87	A	630,00	9-déc.-24	ACD
EOS.O10	ETAT DU SENEGAL 6,15 % 2023-2030	10 000	10 000	NC	10 000			157,09	S	307,50	29-sept.-24	ACD
EOS.O11	ETAT DU SENEGAL 6,35 % 2023-2033	10 000	10 000	10 000	10 000	71	710 000	162,20	S	317,50	29-sept.-24	ACD
EOS.O12	ETAT DU SENEGAL 6,15 % 2023-2028	10 000	10 000	NC	10 000			233,16	S	307,50	14-août-24	ACD
EOS.O13	ETAT DU SENEGAL 6,30 % 2023-2030	10 000	10 000	9 850	9 850	58	571 300	238,85	S	315,00	14-août-24	ACD
EOS.O14	ETAT DU SENEGAL 6,50 % 2023-2033	10 000	10 000	NC	10 000			246,43	S	325,00	14-août-24	ACD
EOS.O15	ETAT DU SENEGAL 6,25 % 2024-2029	10 000	10 000	NC	10 000			491,07	S	625,00	9-août-24	ACD
EOS.O16	ETAT DU SENEGAL 6,45 % 2024-2031	10 000	10 000	NC	10 000			506,79	S	645,00	9-août-24	ACD
EOS.O17	ETAT DU SENEGAL 6,65 % 2024-2034	10 000	10 000	NC	10 000			522,50	S	665,00	9-août-24	ACD
EOS.O7	ETAT SENEGAL 6.30% 2015-2025	10 000	10 000	NC	10 000			63,86	S	317,59	25-nov.-24	ACD
EOS.O8	ETAT DU SENEGAL 5,95% 2022-2034	10 000	10 000	10 000	10 000	30 005	285 050 000	300,75	A	595,00	29-déc.-24	ACD
EOS.O9	ETAT DU SENEGAL 6,00 % 2023-20	10 000	10 000	NC	10 000			153,26	S	300,00	29-sept.-24	ACD
TPBF.O10	TPBF 6,50% 2020 - 2028	6 667	6 600	NC	6 600.01			121,29	S	216,67	20-sept.-24	ACD
TPBF.O11	TPBF 6,50 % 2020-2028	7 501	7 501	NC	7 501			233,06	S	243,78	9-juil.-24	ACD
TPBF.O12	TPBF 6.50% 2021-2031	10 000	10 000	9 850	9 850	174	1 713 900	173,10	S	325,00	25-sept.-24	ACD
TPBF.O13	TPBF 6,50 % 2021 - 2031	10 000	10 000	NC	10 000			316,07	S	325,00	6-juil.-24	ACD
TPBF.O14	TPBF 6,30% 2022-2034	10 000	10 000	NC	10 000			208,86	S	315,00	1-sept.-24	ACD
TPBF.O15	ETAT DU BURKINA 6,30 % 2022-2	10 000	9 999	NC	9 999			80,46	S	315,00	15-nov.-24	ACD
TPBF.O16	ETAT DU BURKINA 6% 2023-2028	10 000	10 000	NC	10 000			285,16	S	300,00	10-juil.-24	ACD
TPBF.O17	TPBF 6,30 % 2023-2030	10 000	10 000	NC	10 000			275,41	S	630,00	12-oct.-24	ACD
TPBF.O18	TPBF 6,50% 2023-2033	10 000	9 900	NC	9 900			284,15	S	650,00	12-oct.-24	ACD
TPBF.O4	TPBF 6.50% 2017-2027	10 000	10 000	NC	10 000			269,94	S	323,22	31-juil.-24	ACD
TPBF.O5	TPBF 6,50% 2017-2024	10 000	10 000	NC	10 000			3,55	S	325,00	29-déc.-24	ACD
TPBF.O6	TPBF 6.50% 2018-2025	10 000	9 850	NC	9 850			46,17	S	325,00	5-déc.-24	ACD
TPBF.O7	TPBF 6,50% 2018- 2025	10 000	10 000	NC	10 000			83,02	S	325,00	15-nov.-24	AC
TPBF.O8	TPBF 6,50% 2019-2027	10 000	10 000	NC	10 000			99,45	S	326,78	6-nov.-24	ACD
TPBF.O9	TPBF 6,50% 2019 - 2027	10 000	10 600	NC	10 600			149,18	S	325,00	8-oct.-24	ACD
TPBJ.O3	TPBJ 6,50% 2020-2028	10 000	10 000	10 000	10 000	128	1 280 000	552,32	A	650,00	25-août-24	AC
TPBJ.O4	TPBJ 5,50 % 2022-2037	10 000	10 000	NC	10 000			183,84	A	550,00	1-mars-25	AC
TPBJ.O5	TPBJ 5,85 % 2022-2042	10 000	9 997	10 000	10 000	150	1 500 000	195,53	A	585,00	1-mars-25	ACD
TPBJ.O6	TPBJ 5,75% 2022-2037	10 000	10 000	NC	10 000			532,58	A	575,00	28-juil.-24	ACD
TPBJ.O7	TPBJ 5,70% 2023-2030	10 000	10 000	NC	10 000			171,78	A	570,00	13-mars-25	AC
TPBJ.O8	TPBJ 6,20% 2023-2038	10 000	10 000	NC	10 000			186,85	A	620,00	13-mars-25	AC
TPCI.O17	TPCI 3% 2014-2024	10 000	10 000	NC	10 000			9,84	S	150,00	19-déc.-24	ACD
TPCI.O19	TPCI 5.99% 2015-2025	10 000	9 850	NC	9 850			78,77	A	599,00	14-mai-25	ACD
TPCI.O21	TPCI 6% 2016-2028	10 000	10 000	NC	10 000			138,08	A	600,00	8-avr.-25	ACD
TPCI.O22	TPCI 5.90% 2016 - 2026	10 000	10 000	NC	10 000			25,86	A	590,00	15-juin-25	ACD
TPCI.O23	TPCI 5.90% 2016-2026	10 000	10 000	NC	10 000			365,93	A	590,00	17-nov.-24	ACD
TPCI.O24	TPCI 6.25% 2017-2029	10 000	10 001	NC	10 001			157,95	S	312,50	30-sept.-24	ACD
TPCI.O25	TPCI 5,95% 2017-2024 A	10 000	10 000	NC	10 000			110,55	S	297,50	24-oct.-24	ACD
TPCI.O26	TPCI 5,95% 2017-2024 B	10 000	10 000	NC	10 000			84,08	S	297,50	10-nov.-24	ACD
TPCI.O27	TPCI 6% 2017-2025	10 000	10 250	NC	10 250			3,28	S	300,00	29-déc.-24	ACD
TPCI.O28	TPCI 6% 2018 - 2026	10 000	10 000	NC	10 000			547,54	A	600,00	2-août-24	ACD
TPCI.O29	TPCI 6% 2018-2026	10 000	10 000	NC	10 000			839,34	A	600,00	19-avr.-24	ACD
TPCI.O30	TPCI 5,95% 2018-2025	3 000	3 000	NC	3 000			29,02	S	295,00	13-déc.-24	ACD
TPCI.O31	TPCI 5,75% 2019 - 2026	10 000	10 230	NC	10 230			17,33	A	575,00	20-juin-25	ACD
TPCI.O32	TPCI 2,23% 2019-2026	10 000		NC				6,72	A	223,00	20-juin-25	ACD

TPCI.033	TPCI 5.75% 2019-2026	4 000	4 160	NC	4 160	64,90	A	230,00	20-mars-25	ACD	
TPCI.034	TPCI 6% 2019-2029	6 250	6 188	NC	6 187.50	105,82	A	375,00	20-mars-25	ACD	
TPCI.035	TPCI 5,75% 2019 -2026	10 000	10 250	NC	10 250	559,29	A	575,00	11-juil.-24	ACD	
TPCI.036	TPCI 5,75% 2019- 2026	10 000	10 000	NC	10 000	494,88	A	575,00	21-août-24	ACD	
TPCI.037	TPCI 5,80% 2019-2026	6 000	6 000	NC	6 000	199,67	A	348,00	4-déc.-24	ACD	
TPCI.038	TPCI 5,75% 2019-2026	6 000	6 000	NC	6 000	197,95	A	345,00	4-déc.-24	ACD	
TPCI.039	TPCI 5,75% 2019 - 2026	6 000	6 420	NC	6 420	243,20	A	345,00	17-oct.-24	ACD	
TPCI.040	TPCI 5,75% 2019-2026	6 000	6 000	NC	6 000	163,07	A	345,00	10-janv.-25	ACD	
TPCI.041	TPCI 5,80% 2020-2027	10 000	10 000	NC	10 000	196,50	A	580,00	28-févr.-25	ACD	
TPCI.042	TPCI 5,90% 2020-2030	10 000	10 000	NC	10 000	198,82	A	590,00	28-févr.-25	ACD	
TPCI.043	TPCI 5,90% 2020 - 2030	10 000	10 000	NC	10 000	111,53	A	590,00	23-avr.-25	ACD	
TPCI.044	TPCI 5,80% 2020 - 2027	10 000	9 900	NC	9 900	109,64	A	580,00	23-avr.-25	ACD	
TPCI.045	TPCI 5,80% 2020 -2027	6 000	6 000	NC	6 000	14,30	A	348,00	16-juin-25	ACD	
TPCI.046	TPCI 5,90% 2020 - 2030	7 500	7 650	NC	7 650	18,18	A	442,50	16-juin-25	ACD	
TPCI.047	TPCI 5,80% 2020 - 2027	6 000	6 150	NC	6 150	18,00	A	438,00	16-juin-25	ACD	
TPCI.048	TPCI 5,80% 2020- 2027	8 000	7 920	NC	7 920	428,50	A	464,00	29-juil.-24	ACD	
TPCI.049	TPCI 5,90% 2020- 2030	8 750	8 824	NC	8 824.38	476,76	A	516,25	29-juil.-24	ACD	
TPCI.050	TPCI 5,90% 2020-2030	8 750	8 750	NC	8 750	434,44	A	516,25	28-août-24	ACD	
TPCI.051	TPCI 5,80 % 2020-2027	8 000	8 000	NC	8 000	346,10	A	464,00	2-oct.-24	ACD	
TPCI.052	TPCI 5,90 % 2020 -2030	8 750	9 013	NC	9 012.50	385,07	A	516,25	2-oct.-24	ACD	
TPCI.053	TPCI 5,80% 2020-2027	8 000	8 480	NC	8 480	313,14	A	464,00	28-oct.-24	ACD	
TPCI.054	TPCI 5,90% 2020-2030	8 750	8 575	NC	8 575	348,40	A	516,25	28-oct.-24	ACD	
TPCI.055	TPCI 5,80% 2020 -2027	8 000	8 400	NC	8 400	240,87	A	464,00	24-déc.-24	ACD	
TPCI.056	TPCI 5,90% 2020- 2030	8 750	9 450	NC	9 450	268,00	A	516,25	24-déc.-24	ACD	
TPCI.057	TPCI 5,80% 2020-2027	8 000	7 680	NC	7 680	283,98	A	464,00	20-nov.-24	ACD	
TPCI.058	TPCI 5,80% 2021-2028	8 000	8 000	NC	8 000	144,92	A	464,00	9-mars-25	ACD	
TPCI.059	TPCI 5,90% 2021-2031	8 750	9 056	NC	9 056.25	161,24	A	516,25	9-mars-25	ACD	
TPCI.060	TPCI 5,80% 2021-2028	10 000	10 000	NC	10 000	77,86	A	580,00	13-mai-25	ACD	
TPCI.061	TPCI 5,90% 2021-2031	10 000	10 050	NC	10 050	79,21	A	590,00	13-mai-25	ACD	
TPCI.062	TPCI 5,80 % 2021 -2028	8 000	7 920	NC	7 920	1,27	A	464,00	30-juin-25	ACD	
TPCI.063	TPCI 5,90% 2021 -2031	8 750	8 750	NC	8 750	1,41	A	516,25	30-juin-25	ACD	
TPCI.064	TPCI 5,80 % 2021 - 2028	10 000	10 000	NC	10 000	507,10	A	580,00	16-août-24	ACD	
TPCI.065	TPCI 5,90 % 2021-2031	10 000	10 700	NC	10 700	443,31	A	590,00	30-sept.-24	ACD	
TPCI.066	TPCI 5,90% 2021-2031	10 000	10 026	NC	10 026	385,27	A	590,00	5-nov.-24	ACD	
TPCI.067	TPCI 5,90 % 2021-2036	10 000	10 200	NC	10 200	319,18	A	590,00	16-déc.-24	ACD	
TPCI.068	TPCI 5,90 % 2022-2037	10 000	10 000	NC	10 000	243,42	A	590,00	1-févr.-25	ACD	
TPCI.069	TPCI 5,75 % 2022-2037	10 000	10 000	NC	10 000	159,11	A	575,00	22-mars-25	ACD	
TPCI.070	TPCI 5,75 % 2022-2037	10 000	10 300	NC	10 300	99,25	A	575,00	29-avr.-25	ACD	
TPCI.071	TPCI 5,65% 2022-2032	10 000	10 150	NC	10 150	24,77	A	565,00	15-juin-25	ACD	
TPCI.072	TPCI 5,65% 2022-2029	10 000	10 000	NC	10 000	521,78	A	565,00	29-juil.-24	ACD	
TPCI.073	TPCI 5,75% 2022-2032	10 000	10 500	NC	10 500	531,01	A	575,00	29-juil.-24	ACD	
TPCI.074	TPCI 5,85% 2022-2042	10 000	10 000	NC	10 000	521,78	A	565,00	29-juil.-24	ACD	
TPCI.075	TPCI 5,65% 2022-2029	10 000	10 700	NC	10 700	413,72	A	565,00	7-oct.-24	ACD	
TPCI.076	TPCI 5,75% 2022-2032	10 000	10 000	NC	10 000	421,04	A	575,00	7-oct.-24	ACD	
TPCI.077	TPCI (TAUX DE BASE + SPREAD) % 2022-2029	10 000	10 000	NC	10 000	295,71	T	188,75	11-mai-24	ACD	
TPCI.078	TPCI 5,65% 2022-2029	10 000	10 000	NC	10 000	310,29	A	565,00	13-déc.-24	ACD	
TPCI.079	TPCI 5,75% 2023-2030	10 000	10 000	NC	10 000	194,81	A	575,00	28-févr.-25	ACD	
TPCI.080	TPCI 6% 2023-2030	10 000	10 000	NC	10 000	73,97	A	600,00	17-mai-25	ACD	
TPCI.081	TPCI 5,90% 2023-2028	10 000	10 500	NC	10 500	541,64	A	590,00	31-juil.-24	ACD	
TPCI.082	TPCI 6,00% 2023-2030	10 000	10 000	NC	10 000	550,82	A	600,00	31-juil.-24	ACD	
TPCI.083	TPCI 5,90 % 2023-2028	10 000	10 000	NC	10 000	423,96	A	590,00	12-oct.-24	ACD	
TPCI.084	TPCI 6,00 % 2023-2030	10 000	10 000	NC	10 000	431,15	A	600,00	12-oct.-24	ACD	
TPCI.085	TPCI 5,90 % 2023 - 2028	10 000	10 000	NC	10 000	322,40	A	590,00	14-déc.-24	ACD	
TPCI.086	TPCI 6,00 % 2023 - 2030	10 000	10 000	10 000	10 000	95 005 907 300 000	A	327,87	600,00	14-déc.-24	ACD
TPNE.01	TRESOR PUBLIC DU NIGER 6,50% 2019-2026	10 000	10 000	NC	10 000	169,18	A	650,00	28-mars-25	ACD	
TPNE.02	TRESOR PUBLIC DU NIGER 6,50% 2019 - 2026	10 000	10 000	NC	10 000	594,95	A	650,00	1-août-24	ACD	
TPNE.03	TRESOR PUBLIC DU NIGER 6,5% 2020-2027	8 000	8 000	NC	8 000	477,38	A	520,00	31-juil.-24	ACD	
TPNE.04	TRESOR PUBLIC DU NIGER 6,30% 2	10 000	10 000	NC	10 000	537,05	A	630,00	24-août-24	ACD	
TPNE.05	TPNE 6,15 % 2022-2034	10 000	10 000	NC	10 000	47,18	A	615,00	3-juin-25	ACD	
TPNE.06	TRESOR PUBLIC DU NIGER 6,15% 2022 - 2034	10 000	10 000	NC	10 000	336,07	A	615,00	14-déc.-24	ACD	
TPNE.07	TRESOR PUBLIC DU NIGER 6,25 % 2023-2028	10 000	10 000	NC	10 000	13,70	A	625,00	23-juin-25	ACD	
TPTG.02	TPTG 6% 2022-2037	10 000	10 000	NC	10 000	373,77	A	600,00	16-nov.-24	ACD	
<b>TOTAL</b>											

**OBLIGATIONS REGIONALES**

BIDC.O4	BIDC-EBID 6,10% 2017-2027	3 750	3 750	NC	3 750			9,40	A	228,78	16-juin-25	ACD
BIDC.O5	BIDC-EBID 6,40% 2019-2026	10 000	10 020	9 999	9 999	203	2 029 797	300,66	S	320,00	12-juil.-24	ACD
BIDC.O6	BIDC-EBID 6,50 % 2021-2028	8 000	8 000	NC	8 000			62,51	S	261,42	18-nov.-24	ACD
BIDC.O7	BIDC-EBID 5,90% 2022-2029	10 000	10 000	NC	10 000			35,46	S	295,00	9-déc.-24	ACD
CRRH.O10	CRRH-UEMOA 6,10% 2022-2037	10 000	10 000	NC	10 000			249,70	S	305,00	3-août-24	AC
CRRH.O2	CRRH-UEMOA 6.10% 2012-2024	10 000	9 800	NC	9 800			278,19	S	305,00	17-juil.-24	AC
CRRH.O4	CRRH-UEMOA 6% 2014-2024	10 000	10 000	NC	10 000			1,64	S	300,00	30-déc.-24	AC
CRRH.O5	CRRH-UEMOA 5.85% 2015-2025	10 000	10 000	NC	10 000			286,10	S	290,90	4-juil.-24	AC
CRRH.O6	CRRH-UEMOA 5.85% 2016-2026	10 000	10 000	NC	10 000			289,29	S	292,50	3-juil.-24	ACD
CRRH.O7	CRRH-UEMOA 5.95% 2017-2029	4 583	4 583	NC	4 583			33,35	S	136,35	17-nov.-24	AC
CRRH.O8	CRRH-UEMOA 5.95% 2018-2030	5 417	5 417	NC	5 416.67			8,81	S	161,15	21-déc.-24	AC
CRRH.O9	CRRH-UEMOA 6.05% 2018-2033	6 333	6 333	NC	6 333			10,47	S	191,58	21-déc.-24	AC
<b>TOTAL</b>						203	2 029 797					

**OBLIGATIONS PRIVEES**

BHSN.O1	DIASPORA BONDS BHS 6,25% 2019-	10 000	10 000	NC	10 000			295,42	S	310,79	10-juil.-24	ACD
FBOAD.O1	FCTC BOAD DOLI-P 6,10% 2023-2030	8 200	8 200	NC	8 200			141,15	S	252,16	20-sept.-24	AC
FDFINBF.O1	FIDELIS FINANCE CAP25 7,00% 2023-2028	10 000	10 000	NC	10 000			75,51	S	330,80	20-nov.-24	ACD
FEPTC.O1	FCTC EPT 7 % 2023-2030	10 000	10 000	NC	10 000			65,24	T	171,50	27-août-24	ACD
FEPTC.O2	FCTC EPT 7,25 % 2023-2033	10 000	10 000	NC	10 000			67,58	T	177,63	27-août-24	ACD
FEPTC.O3	FCTC EPT 7,50% 2023-2038	10 000		NC				69,90	T	183,75	27-août-24	ACD
FNSBC.O1	FCTC NSIA BANQUE 7 % 2020-2025	1 667	1 667	NC	1 666.66			4,66	T	28,58	16-sept.-24	ACD
FORBT.O1	FCTC ORABANK 7 % 2021-2026	5 556	6 056	NC	6 055.55			3,11	T	95,28	28-sept.-24	ACD
FSNTS.O1	FCTC SONATEL C-1 6,40 % 2023-2	10 000	10 000	NC	10 000			542,46	S	602,00	19-juil.-24	AC
FSNTS.O2	FCTC SONATEL C-2 6,60 % 2023-2	10 000	10 000	NC	10 000			558,68	S	620,00	19-juil.-24	AC
FTIMC.O1	FCTC TEYLIOM IMMO 7 % 2021-2028	6 667	6 467	NC	6 466.66			28,58	T	114,33	8-sept.-24	ACD
ORGT.O2	ORAGROUP SA 7,15% 2021-2028	9 000	9 630	NC	9 630			116,04	S	321,75	26-oct.-24	ACD
PADS.O3	PAD 6,60% 2020-2027	7 000	7 000	7 000	7 000	73	511 000	92,15	S	231,00	19-oct.-24	ACD
PTRC.O1	PETRO IVOIRE 6,80% 2022-2029	10 000	10 750	NC	10 750			29,13	S	333,20	15-déc.-24	ACD
SNLC.O1	SENELEC 6,50% 2018-2025	2 000	1 970	2 000	2 000	2 028	4 056 000	33,91	S	65,00	27-sept.-24	AC
SNTS.O2	SONATEL 6,50% 2020-2027	7 000	7 000	NC	7 000			195,15	S	212,68	16-juil.-24	ACD
<b>TOTAL</b>						2 101	4 567 000					

**SUKUK ET TITRES ASSIMILES**

SUKSN.S2	SUKUK SN 6% 2016-2026	10 000	10 750	NC	10 750			261,67	S	303,33	26-juil.-24	ACD
SUKTG.S1	SUKUK TG 6.5% 2016-2026	10 000	10 750	NC	10 750			277,35	S	373,91	17-août-24	ACD
<b>TOTAL</b>						0	0					
<b>TOTAL - Marché des obligations</b>						127 895	1 204 721 997					

Légende :  
 (#) (\*) Ex-Coupon couru (#/#)Cours de référence amorti / Coupon couru Ex-c (#)Ex-marge de profits  
 Cours du jour: Ouv.: Ouverture Clôt.: Clôture Moy.: Moyen  
 Type Amort: Type d'Amortissement IF: In Fine AC: Amortissement Constant AD: Amortissement Dégressif ACD: Amortissement Constant Différé  
 Période: Périodicité de paiement des coupons A: Annuelle S: Semestrielle T: Trimestrielle  
 Eché.: Échéance de paiement des intérêts  
 Mentions: NC: Non Coté Ex-c: Ex-coupon ou Ex-droit SP: Suspendu

**INFORMATIONS**
**OPERATIONS EN COURS**

Emetteur	Opération
NSBC	Paiement de dividendes de 454,829 F CFA net par action, le 08/07/2024
CORIS BANK INTERNATIONAL	Paiement de dividendes de 790 F CFA net par action, le 05/07/2024

**AVIS**

Entité	N°	Nature	Objet
BRVM	148-2024	Composition de l'indice BRVM 30	Nouvelle Composition de l'indice BRVM 30
BRVM	149-2024	Acheté/vendu	Seuils minimaux des transactions par opération d'Acheté / Vendu
BRVM	150-2024	Paiement Intérêts et remboursement	Paiement des intérêts semestriels et remboursement partiel du capital - FCTC SONATEL C-1 6,40% 2023-2028
BRVM	151-2024	Paiement Intérêts et remboursement	Paiement des intérêts semestriels et remboursement partiel du capital - FCTC SONATEL C-2 6,60% 2023-2030

## COMMUNIQUES

Emetteur	N°	Nature	Objet
ORAGROUP	20240701	Bilan d'exécution du contrat de liquidité	Bilan semestriel du contrat de liquidité - 1er semestre 2024 - ORAGROUP TG

**QUANTITES RESIDUELLES**
**MARCHE DES ACTIONS**

Symbole	Titre	Quantité résiduelle à l'achat	Cours Achat / Vente		Quantité résiduelle à la vente	Cours de Référence
ABJC	SERVAIR ABIDJAN CI	5 291	2,020	/ 2,040	25	2 020
BICC	BICI CI	130	10,000	/ 10,280	10	10 000
BNBC	BERNABE CI	108	955	/ 995	25	945
BOAB	BANK OF AFRICA BN	30	6,705	/ 6,750	2 378	6 750
BOABF	BANK OF AFRICA BF	85	6,700	/ 6,800	352	6 800
BOAC	BANK OF AFRICA CI	15	7,350	/ 7,440	110	7 440
BOAM	BANK OF AFRICA ML	2 225	1,585	/ 1,600	192	1 600
BOAN	BANK OF AFRICA NG	2	5,135	/ 5,295	108	5 295
BOAS	BANK OF AFRICA SENEGAL	61	3,875	/ 3,890	4 944	3 890
CABC	SICABLE CI	1 999	1,060	/ 1,075	21	1 075
CBIBF	CORIS BANK INTERNATIONAL	5	10,500	/ 10,600	822	10 600
CFAC	CFAO MOTORS CI	289	670	/ 685	2 666	685
CIEC	CIE CI	19	1,975	/ 1,995	148	1 995
ECOC	ECOBANK COTE D'IVOIRE	77	6,950	/ 6,990	249	6 990
ETIT	ECOBANK TRANS. INCORP. TG	171 344	16	/ 17	1 839 271	17
FTSC	FILTISAC CI	268	1,380	/ 1,390	275	1 390
NEIC	NEI-CEDA CI			/ 795	310	795
NSBC	NSIA BANQUE COTE D'IVOIRE	200	6,005	/ 6,295	84	6 295
NTLC	NESTLE CI	10	7,380	/ 7,500	6 787	7 500
ONTBF	ONATEL BF	4 270	2,785	/ 2,800	15 587	2 785
ORAC	ORANGE COTE D'IVOIRE	4	11,850	/ 11,950	295	11 850
ORGT	ORAGROUP TOGO			/ Marché	2 500	1 955
PALC	PALM CI	40	6,150	/ 6,225	18	6 215
PRSC	TRACTAFRIC MOTORS CI	63	2,150	/ 2,300	166	2 150
SAFC	SAFCA CI	106	975	/ 980	828	980
SCRC	SUCRIVOIRE			/ 475	114	475
SDCC	SODE CI	10	5,145	/ 5,330	802	5 330
SDSC	AFRICA GLOBAL LOGISTICS CI	54	1,265	/ 1,275	12	1 275
SEMC	EVIOSYS PACKAGING SIEM CI			/		700
SGBC	SOCIETE GENERALE COTE D'IVOIRE	41	19,105	/ 19,500	15	19 105
SHEC	VIVO ENERGY CI	7	855	/ 860	253	860
SIBC	SOCIETE IVOIRIENNE DE BANQUE	52	6,490	/ 6,595	2	6 490
SICC	SICOR CI	10	3,150	/		3 145
SIVC	AIR LIQUIDE CI	20	485	/ 500	12 196	500
SLBC	SOLIBRA CI			/		83 250
SMBC	SMB CI	872	11,900	/ 11,900	71	11 950
SNTS	SONATEL SN	15	19,205	/ 19,300	25	19 205
SOGC	SOGB CI	100	3,500	/ 3,600	499	3 600
SPHC	SAPH CI	19	2,710	/ 2,750	25	2 750
STAC	SETAO CI	57	695	/		695
STBC	SITAB CI	60	7,000	/ 7,195	99	7 195
SVOC	MOVIS CI			/		2 395
TTLC	TOTALENERGIES MARKETING CI	1 067	2,110	/ 2,170	2	2 110
TTLS	TOTALENERGIES MARKETING SN	1 400	2,260	/ 2,310	2	2 310
UNLC	UNILEVER CI			/ 6,500	5	6 500
UNXC	UNIWAX CI	391	415	/ 420	894	420



QUANTITES RESIDUELLES

MARCHE DES DROITS

Symbole	Titre	Quantité résiduelle à l'achat	Cours Achat / Vente	Quantité résiduelle à la vente	Cours de Référence
---------	-------	-------------------------------	---------------------	--------------------------------	--------------------

**QUANTITES RESIDUELLES**
**MARCHE DES OBLIGATIONS**

Symbole	Titre	Quantité résiduelle à l'achat	Cours Achat / Vente	Quantité résiduelle à la vente	Cours de Référence
BHSN.O1	DIASPORA BONDS BHS 6,25% 2019-		/ 10,000	1	10 000
FBOAD.O1	FCTC BOAD DOLI-P 6,10% 2023-2030		/ 8,282	100	8 200
FDFINBF.O1	FIDELIS FINANCE CAP25 7,00% 2023-2028		/		10 000
FEPTC.O1	FCTC EPT 7 % 2023-2030		/ 10,000	77	10 000
FEPTC.O2	FCTC EPT 7,25 % 2023-2033		/		10 000
FEPTC.O3	FCTC EPT 7,50% 2023-2038		/		10 000
PADS.O3	PAD 6,60% 2020-2027	12	7,000 /		7 000
PTRC.O1	PETRO IVOIRE 6,80% 2022-2029		/ 10,800	500	10 750
SNLC.O1	SENELEC 6,50% 2018-2025	1 646	2,000 /		2 000
SNTS.O2	SONATEL 6,50% 2020-2027		/		7 000
FNSBC.O1	FCTC NSIA BANQUE 7 % 2020-2025	505	1,666.66 /		1 667
FORBT.O1	FCTC ORABANK 7 % 2021-2026		/ 5,611.11	221	6 056
FSNTS.O1	FCTC SONATEL C-1 6,40 % 2023-2		/		10 000
FSNTS.O2	FCTC SONATEL C-2 6,60 % 2023-2		/		10 000
FTIMC.O1	FCTC TEYLIOM IMMO 7 % 2021-2028		/		6 467
ORGT.O2	ORAGROUP SA 7,15% 2021-2028	11	9,000 /		9 630
EOM.O10	ETAT DU MALI 6,20 % 2022-2029		/		9 890
EOM.O11	ETAT DU MALI 6,40 % 2023-2030		/		10 000
EOM.O12	ETAT DU MALI 6,50 % 2023-2030		/		10 000
EOM.O13	ETAT DU MALI 6,50 % 2024-2034		/		10 000
EOM.O3	ETAT DU MALI 6,50 % 2018-2025		/ 4,000	207	4 000
EOM.O4	ETAT DU MALI 6,50% 2019-2027		/		8 000
TPNE.O4	TRESOR PUBLIC DU NIGER 6,30% 2		/ 10,050	5 000	10 000
TPNE.O5	TPNE 6,15 % 2022-2034		/		10 000
TPNE.O6	TRESOR PUBLIC DU NIGER 6,15% 2022 - 2034		/		10 000
TPNE.O7	TRESOR PUBLIC DU NIGER 6,25 % 2023-2028		/		10 000
TPTG.O2	TPTG 6% 2022-2037		/ 10,000	970	10 000
TPCI.O84	TPCI 6,00 % 2023-2030		/		10 000
TPCI.O85	TPCI 5,90 % 2023 - 2028		/		10 000
TPCI.O86	TPCI 6,00 % 2023 - 2030		/ 10,000	995	10 000
TPNE.O1	TRESOR PUBLIC DU NIGER 6,50% 2019-2026		/ 9,250	23	10 000
TPNE.O2	TRESOR PUBLIC DU NIGER 6,50% 2019 - 2026		/ 9,950	349	10 000
TPNE.O3	TRESOR PUBLIC DU NIGER 6,5% 2020-2027		/		8 000
TPCI.O78	TPCI 5,65% 2022-2029		/		10 000
TPCI.O79	TPCI 5,75% 2023-2030		/		10 000
TPCI.O80	TPCI 6% 2023-2030		/		10 000
TPCI.O81	TPCI 5,90% 2023-2028		/		10 500
TPCI.O82	TPCI 6,00% 2023-2030		/ 9,850	64	10 000
TPCI.O83	TPCI 5,90 % 2023-2028		/		10 000
TPCI.O72	TPCI 5,65% 2022-2029		/		10 000
TPCI.O73	TPCI 5,75% 2022-2032		/		10 500
TPCI.O74	TPCI 5,85% 2022-2042		/		10 000
TPCI.O75	TPCI 5,65% 2022-2029		/		10 700
TPCI.O76	TPCI 5,75% 2022-2032		/		10 000
TPCI.O77	TPCI (TAUX DE BASE + SPREAD) % 2022-2029		/		10 000
TPCI.O66	TPCI 5,90% 2021-2031		/		10 026
TPCI.O67	TPCI 5,90 % 2021-2036		/		10 200
TPCI.O68	TPCI 5,90 % 2022-2037		/ 10,000	309	10 000
TPCI.O69	TPCI 5,75 % 2022-2037	6	10,000 / 10,050	10 000	10 000
TPCI.O70	TPCI 5,75 % 2022-2037		/ 10,000	2 000	10 300

TPCI.071	TPCI 5,65% 2022-2032			/			10 150
TPCI.060	TPCI 5,80% 2021-2028			/			10 000
TPCI.061	TPCI 5,90% 2021-2031			/			10 050
TPCI.062	TPCI 5,80 % 2021 -2028			/			7 920
TPCI.063	TPCI 5,90% 2021 -2031			/			8 750
TPCI.064	TPCI 5,80 % 2021 - 2028			/			10 000
TPCI.065	TPCI 5,90 % 2021-2031			/			10 700
TPCI.054	TPCI 5,90% 2020-2030			/			8 575
TPCI.055	TPCI 5,80% 2020 -2027			/			8 400
TPCI.056	TPCI 5,90% 2020- 2030			/			9 450
TPCI.057	TPCI 5,80% 2020-2027			/			7 680
TPCI.058	TPCI 5,80% 2021-2028			/			8 000
TPCI.059	TPCI 5,90% 2021-2031			/			9 056
TPCI.048	TPCI 5,80% 2020- 2027			/			7 920
TPCI.049	TPCI 5,90% 2020- 2030			/			8 824
TPCI.050	TPCI 5,90% 2020-2030			/			8 750
TPCI.051	TPCI 5,80 % 2020-2027			/	8,000	500	8 000
TPCI.052	TPCI 5,90 % 2020 -2030			/			9 013
TPCI.053	TPCI 5,80% 2020-2027			/			8 480
TPCI.042	TPCI 5,90% 2020-2030			/			10 000
TPCI.043	TPCI 5,90% 2020 - 2030			/	10,000	31	10 000
TPCI.044	TPCI 5,80% 2020 - 2027			/	9,900	240	9 900
TPCI.045	TPCI 5,80% 2020 -2027			/			6 000
TPCI.046	TPCI 5,90% 2020 - 2030			/			7 650
TPCI.047	TPCI 5,80% 2020 - 2027			/			6 150
TPCI.036	TPCI 5,75% 2019- 2026			/			10 000
TPCI.037	TPCI 5,80% 2019-2026			/			6 000
TPCI.038	TPCI 5,75% 2019-2026			/	6,000	37	6 000
TPCI.039	TPCI 5,75% 2019 - 2026			/			6 420
TPCI.040	TPCI 5,75% 2019-2026			/			6 000
TPCI.041	TPCI 5,80% 2020-2027			/			10 000
TPCI.030	TPCI 5,95% 2018-2025			/			3 000
TPCI.031	TPCI 5,75% 2019 - 2026			/			10 230
TPCI.032	TPCI 2,23% 2019-2026			/			10 000
TPCI.033	TPCI 5.75% 2019-2026			/			4 160
TPCI.034	TPCI 6% 2019-2029			/	6,250	129	6 188
TPCI.035	TPCI 5,75% 2019 -2026			/			10 250
TPCI.024	TPCI 6.25% 2017-2029	19	10,000	/			10 001
TPCI.025	TPCI 5,95% 2017-2024 A			/			10 000
TPCI.026	TPCI 5,95% 2017-2024 B			/			10 000
TPCI.027	TPCI 6% 2017-2025			/			10 250
TPCI.028	TPCI 6% 2018 - 2026			/			10 000
TPCI.029	TPCI 6% 2018-2026			/			10 000
TPBJ.08	TPBJ 6,20% 2023-2038			/			10 000
TPCI.017	TPCI 3% 2014-2024			/			10 000
TPCI.019	TPCI 5.99% 2015-2025			/			9 850
TPCI.021	TPCI 6% 2016-2028			/	10,000	2	10 000
TPCI.022	TPCI 5.90% 2016 - 2026			/			10 000
TPCI.023	TPCI 5.90% 2016-2026			/			10 000
TPBF.09	TPBF 6,50% 2019 - 2027			/			10 600
TPBJ.03	TPBJ 6,50% 2020-2028	3	10,000	/			10 000
TPBJ.04	TPBJ 5,50 % 2022-2037			/	9,900	86	10 000
TPBJ.05	TPBJ 5,85 % 2022-2042			/	10,000	7	10 000
TPBJ.06	TPBJ 5,75% 2022-2037			/			10 000
TPBJ.07	TPBJ 5,70% 2023-2030			/			10 000

TPBF.O18	TPBF 6,50% 2023-2033			/	9,900	150	9 900
TPBF.O4	TPBF 6.50% 2017-2027			/			10 000
TPBF.O5	TPBF 6,50% 2017-2024			/			10 000
TPBF.O6	TPBF 6.50% 2018-2025			/			9 850
TPBF.O7	TPBF 6,50% 2018- 2025			/	10,000	18	10 000
TPBF.O8	TPBF 6,50% 2019-2027			/			10 000
TPBF.O12	TPBF 6.50% 2021-2031	1 494	9,850	/			9 850
TPBF.O13	TPBF 6,50 % 2021 - 2031			/			10 000
TPBF.O14	TPBF 6,30% 2022-2034			/	10,000	26	10 000
TPBF.O15	ETAT DU BURKINA 6,30 % 2022-2			/			9 999
TPBF.O16	ETAT DU BURKINA 6% 2023-2028			/			10 000
TPBF.O17	TPBF 6,30 % 2023-2030			/			10 000
EOS.O17	ETAT DU SENEGAL 6,65 % 2024-2034			/			10 000
EOS.O7	ETAT SENEGAL 6.30% 2015-2025			/	10,000	4	10 000
EOS.O8	ETAT DU SENEGAL 5,95% 2022-2034			/	10,000	15 226	10 000
EOS.O9	ETAT DU SENEGAL 6,00 % 2023-20			/	10,000	169	10 000
TPBF.O10	TPBF 6,50% 2020 - 2028			/			6 600
TPBF.O11	TPBF 6,50 % 2020-2028			/	7,501	940	7 501
EOS.O11	ETAT DU SENEGAL 6,35 % 2023-2033			/	10,000	29	10 000
EOS.O12	ETAT DU SENEGAL 6,15 % 2023-2028			/	10,000	4 763	10 000
EOS.O13	ETAT DU SENEGAL 6,30 % 2023-2030			/			9 850
EOS.O14	ETAT DU SENEGAL 6,50 % 2023-2033	30	10,000	/			10 000
EOS.O15	ETAT DU SENEGAL 6,25 % 2024-2029			/			10 000
EOS.O16	ETAT DU SENEGAL 6,45 % 2024-2031			/			10 000
EOM.O5	ETAT DU MALI 6,50% 2020-2028			/			8 000
EOM.O6	ETAT DU MALI 6,50% 2020-2027			/	8,000	2 110	8 160
EOM.O7	ETAT DU MALI 6.50% 2021-2031			/	8,750	2 500	8 749
EOM.O8	ETAT DU MALI 6,20 % 2022-2032			/	10,000	365	10 000
EOM.O9	ETAT DU MALI 6,30% 2022-2032			/	9,900	82	9 900
EOS.O10	ETAT DU SENEGAL 6,15 % 2023-2030			/			10 000
BIDC.O4	BIDC-EBID 6.10% 2017-2027			/			3 750
BIDC.O5	BIDC-EBID 6,40% 2019-2026			/	10,000	57	9 999
BIDC.O6	BIDC-EBID 6,50 % 2021-2028	38	8,000	/			8 000
BIDC.O7	BIDC-EBID 5,90% 2022-2029			/	9,900	15 000	10 000
CRRH.O10	CRRH-UEMOA 6,10% 2022-2037			/	9,997	69	10 000
CRRH.O2	CRRH-UEMOA 6.10% 2012-2024			/			9 800
CRRH.O4	CRRH-UEMOA 6% 2014-2024			/			10 000
CRRH.O5	CRRH-UEMOA 5.85% 2015-2025			/			10 000
CRRH.O6	CRRH-UEMOA 5.85% 2016-2026			/			10 000
CRRH.O7	CRRH-UEMOA 5.95% 2017-2029			/			4 583
CRRH.O8	CRRH-UEMOA 5.95% 2018-2030			/			5 417
CRRH.O9	CRRH-UEMOA 6.05% 2018-2033			/			6 333

**SUKUK ET TITRES ASSIMILES**

Symbole	Titre	Quantité résiduelle à l'achat	Cours Achat / Vente	Quantité résiduelle à la vente	Cours de Référence
SUKSN.S2	SUKUK SN 6% 2016-2026		/		10 750
SUKTG.S1	SUKUK TG 6.5% 2016-2026		/		10 750

**CALENDRIER DES ASSEMBLEES GENERALES**
**ANNEE : 2024**

Société	Nature	Date	Heure	Lieu
AIR LIQUIDE CI	Ordinaire	15/07/2024	09:00:00	SALLE DE CONFÉRENCE DE LA CRRAE-UMOA, à Abidjan
VIVO ENERGY CI	Ordinaire	28/06/2024	09:30:00	Espace Crystal situé à Marcory zone 4C, 805 rue Chevalier de Clieu non loin des Sapeurs Pompiers
SODECI	Ordinaire	27/06/2024	08:30:00	VISIOCONFERENCE
SERVAIR ABIDJAN CI	Ordinaire	27/06/2024	11:00:00	Salle JEWELS de la CGECI sise au Plateau, Avenue Lamblin
UNIWAX CI	Ordinaire	27/06/2024	09:00:00	Espace Latrille Events, sis à Abidjan, Cocody II-Plateaux (Carrefour Duncan)
CFAO MOTORS CI	Mixte	27/06/2024	09:00:00	Siège social sis à Abidjan, 117, Boulevard de Marseille
CIE CI	Ordinaire	26/06/2024	10:00:00	Visioconférence
SAFCA CI	Ordinaire	25/06/2024	10:00:00	Siège de la société, sis à Abidjan, 1, Rue des Carrossiers, Zone 3 C (Face SOCOCE Treichville)
ORAGROUP	Mixte	25/06/2024	10:00:00	Hôtel 2 Février situé à Place de l'indépendance BP 131 Lomé
ONATEL BF	Ordinaire	24/06/2024	10:30:00	ROYAL BEACH HÔTEL, OUAGADOUGOU-BURKINA FASO
SITAB	Ordinaire	21/06/2024	10:00:00	SALLE JEWELS de la CGECI (Plateau)
TRACTAFRIC CI	Ordinaire	21/06/2024	10:00:00	Hôtel AZALAI ABIDJAN
TOTAL	Mixte	21/06/2024	10:00:00	Radisson Blu Hotel Abidjan Airport sis au boulevard de l'Aéroport Abidjan, Port Bouët
FILTISAC CI	Ordinaire	20/06/2024	10:00:00	Espace Latrille Events - Salle KOSSIA, II-Plateaux Boulevard Latrille, Abidjan - Cocody
BERNABE CI	Ordinaire	20/06/2024	10:00:00	ABIDJAN, salle de conférence GEWELS de la Maison du Patronat Ivoirien (CGECI) au Plateau
SMB	Ordinaire	14/06/2024	09:30:00	Amphithéâtre de la CGECI (La Maison de l'Entreprise) sis à Abidjan-Plateau, à l'Angle du Boulevard de la République et de l'Avenue Lamblin
MOVIS CI	Extraordinaire	14/06/2024	10:45:00	Siège social de MOVIS CI (Situé à Vridi, zone Industrielle, dans la Rue des Conteneurs)
MOVIS CI	Ordinaire	14/06/2024	09:30:00	Siège social de MOVIS CI (Situé à Vridi, en zone Industrielle, dans la Rue des Conteneurs)
PALM CI	Ordinaire	13/06/2024	09:00:00	VISIOCONFERENCE
NESTLE CI	Ordinaire	11/06/2024	10:00:00	Espace CRYSTAL, situé à Abidjan, Zone 4 C, 08 Rue du Chevalier de Clieu « Salle DIAMANT »
ECOBANK TG	Mixte	06/06/2024	10:00:00	Salle de conférence du Centre Panafricain Ecobank, 2365, Boulevard du Mono, Lomé, Togo
SAPH CI	Ordinaire	04/06/2024	09:00:00	VISIOCONFERENCE
SIB	Mixte	04/06/2024	10:00:00	CRRAE-UMOA (Abidjan - Plateau Angle Boulevard Botreau Roussel, Rue Privée CRRAE-UMOA)
SOLIBRA	Ordinaire	31/05/2024	09:30:00	Espace LATRILLE EVENTS, Cocody Boulevard Latrille, Carrefour Duncan
SETAO CI	Ordinaire	30/05/2024	10:00:00	Hôtel TIAMA (salon EBENE)
TOTAL SENEGAL S.A.	Ordinaire	29/05/2024	10:00:00	Hôtel Radisson Blu Dakar
NEI-CEDA CI	Ordinaire	28/05/2024	10:00:00	Hôtel TIAMA, Abidjan - Plateau
SGB CI	Mixte	28/05/2024	09:00:00	Espace Latrille Events, sis à Abidjan Commune de Cocody, aux Deux-Plateaux Boulevard Latrille
BICI CI	Ordinaire	27/05/2024	10:00:00	Auditorium de la Maison des Entreprises (CGECI) sise au Plateau
BICI CI	Extraordinaire	27/05/2024	11:30:00	Auditorium de la Maison des Entreprises (CGECI) sise au Plateau
SOGB	Ordinaire	24/05/2024	10:30:00	Immeuble CRRAE - UEMOA sis à Abidjan Plateau
NSBC	Ordinaire	23/05/2024	10:30:00	Amphithéâtre de la Caisse de Retraite par Répartition avec Epargne de l'UMOA (CRRAE-UMOA), sis à Abidjan-Plateau, boulevard Botreau ROUSSEL
ECOBANK CI	Ordinaire	25/04/2024	10:00:00	Hôtel Radisson Blu, sis à Abidjan Port-Bouët, route de l'Aéroport International Félix Houphouët Boigny
SONATEL	Ordinaire	25/04/2024	10:00:00	PAR VISIOCONFERENCE dans ses locaux situés au Technopole à Dakar
BANK OF AFRICA ML	Ordinaire	23/04/2024	09:30:00	Siège de la banque à l'Immeuble BANK OF AFRICA, Avenue du Mali, Quartier ACI 2000
BANK OF AFRICA SN	Ordinaire	18/04/2024	09:30:00	Immeuble Elan II au 2ème Etage, Almadies, Zone 12, Route de Ngor à Dakar
ORANGE CI	Ordinaire	16/04/2024	10:00:00	Siège de la société, sis à Abidjan, Cocody Riviera Golf, Boulevard de France, Immeuble Orange Village
BANK OF AFRICA BN	Ordinaire	12/04/2024	09:00:00	Hôtel Golden Tulip à Cotonou
CORIS BANK INTERNATIONAL	Ordinaire	12/04/2024	09:00:00	Sopatel Hôtel Silmandé

SICABLE	Ordinaire	05/04/2024	10:00:00	Hôtel TIAMA, ABIDJAN
BANK OF AFRICA NG	Ordinaire	04/04/2024	10:00:00	Centre de Formation de BOA-NIGER (BOA-Siège)
BANK OF AFRICA BF	Ordinaire	28/03/2024	10:00:00	Salle WANGO I à l'hôtel LANCASTER (EX LAICO HOTEL) OUAGA 2000
BANK OF AFRICA CI	Ordinaire	28/03/2024	10:00:00	Salle Fromager de l'hôtel IVOTEL du Plateau (10ème étage)
AIR LIQUIDE CI	Ordinaire	10/01/2024	10:00:00	Salle de conférence de la CRRAE-UMOA

# L'actualité de la BRVM sur nos plateformes digitales

## Infos BRVM

Pour recevoir les informations boursières par SMS, souscrivez :



Côte d'Ivoire : \*430#  
Bénin : \*430\*15#



Côte d'Ivoire : #139#  
Burkina Faso : \*310#



Côte d'Ivoire : \*431#  
Niger : \*512\*9#  
Togo : \*310#

## Site web

[www.brvm.org](http://www.brvm.org)



## Application Mobile

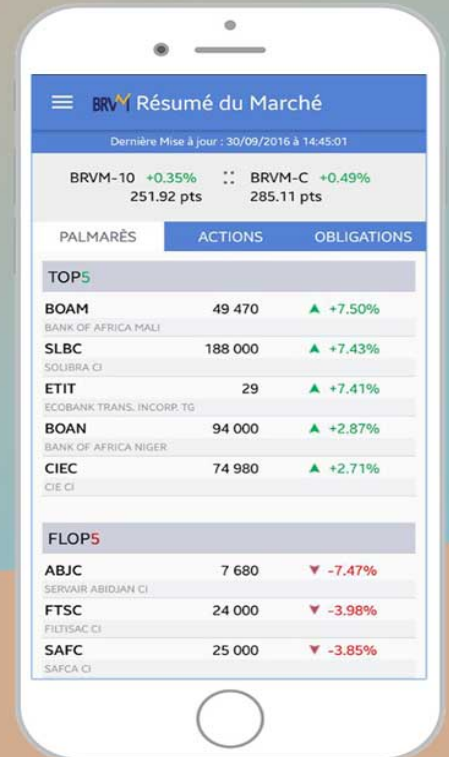

Nous suivre sur :

