

BRVM 10	159,91
Variation Jour	-1,18 %
Variation annuelle	4,17 %



BULLETIN OFFICIEL DE LA COTE

N° 120

vendredi 24 juin 2022

Site : www.brvm.org

BRVM Composite	207,83
Variation Jour	-0,75 %
Variation annuelle	2,74 %

Evolution des indices

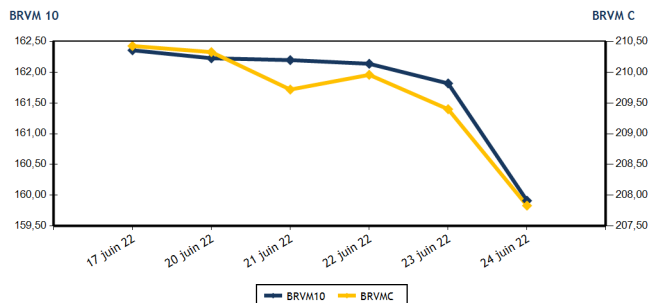

Volumes et valeurs transigés

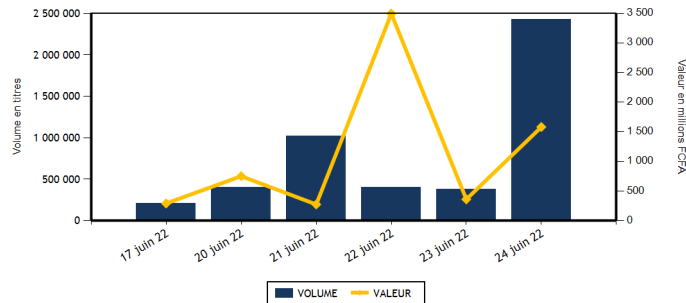

Actions	Niveau	Evol. Jour
Capitalisation boursière (FCFA)(Actions & Droits)	6 256 273 677 220	-0,75 %
Volume échangé (Actions & Droits)	2 340 398	515,52 %
Valeur transigée (FCFA) (Actions & Droits)	755 662 815	110,05 %
Nombre de titres transigés	40	0,00 %
Nombre de titres en hausse	12	-7,69 %
Nombre de titres en baisse	17	21,43 %
Nombre de titres inchangés	11	-15,38 %

Obligations	Niveau	Evol. Jour
Capitalisation boursière (FCFA)	7 768 332 383 056	0,04 %
Volume échangé	84 769	52 880,63 %
Valeur transigée (FCFA)	825 625 359	50 801,69 %
Nombre de titres transigés	10	233,33 %
Nombre de titres en hausse	5	150,00 %
Nombre de titres en baisse	1	
Nombre de titres inchangés	4	300,00 %

PLUS FORTES HAUSSES

Titres	Cours	Evol. Jour	Evol. annuelle
BANK OF AFRICA CI (BOAC)	5 200	6,34 %	-11,19 %
CROWN SIEM CI (SEMC)	740	4,96 %	-3,27 %
NSIA BANQUE COTE D'IVOIRE (NSBC)	5 700	3,64 %	-7,84 %
ORAGROUP TOGO (ORGT)	3 790	2,43 %	-9,55 %
AIR LIQUIDE CI (SIVC)	845	2,42 %	-5,59 %

PLUS FORTES BAISES

Titres	Cours	Evol. Jour	Evol. annuelle
BOLLORE (SDSC)	1 670	-7,22 %	-35,02 %
SERVAIR ABIDJAN CI (ABJC)	1 465	-6,69 %	-16,29 %
BERNABE CI (BNBC)	2 060	-6,36 %	-5,29 %
ECOBANK TRANS. INCORP. TG (ETIT)	15	-6,25 %	-16,67 %
BANK OF AFRICA ML (BOAM)	1 315	-6,07 %	-11,45 %

INDICES SECTORIELS

Base = 100 au 14 juin 1999	Nombre de sociétés	Valeur	Evol. Jour	Evol. annuelle	Volume	Valeur	PER moyen
BRVM - INDUSTRIE	12	115,03	-1,28 %	4,47 %	4 224	243 840 630	26,94
BRVM - SERVICES PUBLICS	4	467,16	-0,81 %	4,08 %	9 318	64 557 350	9,47
BRVM - FINANCES	15	77,06	-0,08 %	-0,09 %	2 313 792	406 404 545	7,40
BRVM - TRANSPORT	2	407,33	-7,08 %	-34,53 %	785	1 329 070	6,52
BRVM - AGRICULTURE	5	340,67	-0,46 %	40,01 %	2 425	20 146 740	6,38
BRVM - DISTRIBUTION	7	374,15	-2,20 %	-8,17 %	9 737	19 208 980	27,49
BRVM - AUTRES SECTEURS	1	1 850,82	0,00 %	105,48 %	117	175 500	18,01
BRVM - PETITES CAPITALISATIONS	-	-	-	-	-	-	-

Indicateurs	1er et 2è Comp.	BRVM PC
PER moyen du marché	8,33	
Taux de rendement moyen du marché	6,17	
Taux de rentabilité moyen du marché	6,01	
Nombre de sociétés cotées	46	
Nombre de lignes obligataires	100	
Volume moyen annuel par séance	1 274 876,00	
Valeur moyenne annuelle par séance	1 593 946 872,44	

Indicateurs	1er et 2è Comp.	BRVM PC
Ratio moyen de liquidité	35,05	
Ratio moyen de satisfaction	95,58	
Ratio moyen de tendance	272,72	
Ratio moyen de couverture	36,67	
Taux de rotation moyen du marché	0,22	
Prime de risque du marché	6,10	
Nombre de SGI participantes	28	

Définitions

Volume moyen annuel par séance = Valeur annuel échangé / nombre de séances
 Valeur moyenne annuelle par séance = Valeur annuelle échangée / nombre de séances
 Ratio moyen de liquidité = Moyenne des ratios de liquidité (Titres échangés / Volume des ordres de vente)
 Ratio moyen de satisfaction = Moyenne des ratios de satisfaction (Titres échangés / Volume des ordres d'achat)
 Ratio moyen de tendance = Moyenne des ratios de tendance (Volume des ordres d'achat / Volume des ordres de vente)
 Ratio moyen de couverture = Moyenne des ratios de couverture (Volume des ordres de vente / Volume des ordres d'achat)

Taux moyen de rotation = moyenne des taux de rotation des actions cotées (volume transigé / capi flottante)
 PER moyen du marché = moyenne des PER des actions cotées ayant un PER positif
 Taux de rendement moyen = moyenne des taux de rendement des actions cotées ayant distribué un dividende
 Taux de rentabilité moyen = moyenne des taux de rentabilité des actions cotées
 Prime de risque du marché = (1 / le PER moyen du marché) - le taux de référence actuel des emprunts d'Etat



BRVM - BOURSE REGIONALE DES VALEURS MOBILIERES
 BRVM - Société Anonyme au capital de 3.062.040.000 CFA - RC : CI - ABJ - 1997 - B - 208435 - CC : 9819725 - E
 Siège Social : Abidjan - CÔTE D'IVOIRE. Adresse : 18, Rue Joseph ANOMA (Rue des Banques) - Abidjan
 Tél : +225 20 32 66 85 / 86, Fax : +225 20 32 66 84, Mail : brvm@brvm.org, Site Web : www.brvm.org

MARCHE DES ACTIONS

Symbole	Titre	Cours Précédent	Cours du jour		Variation jour	Séance de cotation		Cours Référence	Variation de l'année précédente	Dernier dividende payé		Rdt. Net	PER
			Ouv.	Clôt.		Volume	Valeur			Montant net	Date		
SECTEUR - INDUSTRIE		115,03	points	↓	-1,28 %								
CABC	SICABLE CI	1 150	1 145	1 100	-4,35 %	293	322 660	1 100	8,37 %	133,00	2-août-21	12,09 %	162,42
FTSC	FILTISAC CI	1 320	1 320	1 320	0,00 %	309	405 020	1 320	-21,43 %	235,00	30-juil.-21	17,80 %	
NEIC	NEI-CEDA CI	640	640	645	0,78 %	20	12 895	645	3,20 %	9,00	28-juin-01		8,40
NTLC	NESTLE CI	7 200	7 200	7 200	0,00 %	51	365 200	7 200	56,35 %	363,67	30-juil.-21	5,05 %	7,47
SEMC	CROWN SIEM CI	705	705	740	4,96 %	270	193 125	740	-3,27 %	14,40	28-déc.-21	1,95 %	7,82
SIVC	AIR LIQUIDE CI	825	845	845	2,42 %	10	8 450	845	-5,59 %	63,00	29-sept.-17		
SLBC	SOLIBRA CI	155 870	149 995	150 000	-3,77 %	1 549	232 599 995	150 000	-3,85 %	2 736,00	3-août-21	1,82 %	11,21
SMBC	SMB CI	7 125	7 155	7 150	0,35 %	1 311	9 373 845	7 150	3,62 %	810,00	15-juil.-21	11,33 %	5,93
STBC	SITAB CI	6 160	NC	NC	0,00 %			6 160	-0,32 %	436,12	2-juil.-21	7,08 %	11,64
TTRC	TRITURAF CI-Ste en Liquidation	490	SP	SP	0,00 %			490	0,00 %	1 440,00	19-juil.-02		
UNLC	UNILEVER CI	4 850	NC	NC	0,00 %			4 850	-0,82 %	1 233,00	9-juil.-12		7,31
UNXC	UNIWAX CI	1 395	1 395	1 370	-1,79 %	411	559 440	1 370	-31,50 %	18,00	16-juil.-21	1,31 %	20,30
TOTAL						4 224	243 840 630						26,94
SECTEUR - SERVICES PUBLICS		467,16	points	↓	-0,81 %								
CIEC	CIE CI	2 350	2 350	2 300	-2,13 %	975	2 249 250	2 300	21,37 %	167,14	14-juil.-21	7,27 %	13,20
ONTBF	ONATEL BF	3 830	3 845	3 800	-0,78 %	5 369	20 468 865	3 800	-3,68 %	399,56	1-juin-21	10,51 %	7,98
SDCC	SODE CI	5 300	5 300	5 300	0,00 %	144	763 200	5 300	23,40 %	337,50	27-juil.-21	6,37 %	10,96
SNTS	SONATEL SN	14 600	14 600	14 495	-0,72 %	2 830	41 076 035	14 495	3,72 %	1 400,00	18-mai-22	9,66 %	5,74
TOTAL						9 318	64 557 350						9,47
SECTEUR - FINANCES		77,06	points	↓	-0,08 %								
BICC	BICI CI	6 250	NC	NC	0,00 %			6 250	-15,54 %	50,00	6-juil.-21	0,80 %	10,85
BOAB	BANK OF AFRICA BN	6 100	6 100	6 100	0,00 %	57	347 700	6 100	15,09 %	546,00	25-mai-22	8,95 %	7,42
BOABF	BANK OF AFRICA BF	5 300	5 300	5 400	1,89 %	312	1 654 100	5 400	-12,90 %	448,00	4-mai-22	8,30 %	5,59
BOAC	BANK OF AFRICA CI	4 890	4 900	5 200	6,34 %	231	1 163 300	5 200	-11,19 %	374,00	28-avr.-22	7,19 %	6,25
BOAM	BANK OF AFRICA ML	1 400	1 400	1 315	-6,07 %	1 140	1 507 600	1 315	-11,45 %	271,00	15-mai-19		11,49
BOAN	BANK OF AFRICA NG	6 405	6 500	6 500	1,48 %	20	130 000	6 500	27,45 %	567,30	12-mai-22	8,73 %	8,99
BOAS	BANK OF AFRICA SENEGAL	2 400	2 400	2 370	-1,25 %	535	1 282 240	2 370	0,85 %	161,01	1-juin-21	6,79 %	5,14
CBIBF	CORIS BANK INTERNATIONAL	9 200	9 200	9 200	0,00 %	100	920 000	9 200	-12,38 %	406,00	6-juil.-21	4,41 %	6,32
ECOC	ECOBANK COTE D'IVOIRE	4 500	4 500	4 500	0,00 %	32 817	137 760 820	4 500	-5,96 %	420,30	29-avr.-22	9,34 %	7,22
ETIT	ECOBANK TRANS. INCORP. TG	16	15	15	-6,25 %	2 260 824	33 912 360	15	-16,67 %	0,90	20-juin-22	6,00 %	1,40
NSBC	NSIA BANQUE COTE D'IVOIRE	5 500	5 585	5 700	3,64 %	1 425	7 961 040	5 700	-7,84 %	77,69	27-juil.-20	1,36 %	5,95
ORGT	ORAGROUP TOGO	3 700	3 790	3 790	2,43 %	1	3 790	3 790	-9,55 %	59,52	17-juil.-20	1,57 %	13,29
SAFC	SAFCA CI	980	NC	NC	0,00 %			980	15,29 %	23,04	29-juil.-11		
SGBC	SOCIETE GENERALE COTE D'IVOIRE	14 800	15 000	14 800	0,00 %	13 894	208 308 200	14 800	39,69 %	1 004,93	10-juin-22	6,79 %	6,83
SIBC	SOCIETE IVOIRIENNE DE BANQUE	4 725	4 750	4 680	-0,95 %	2 436	11 453 395	4 680	17,44 %	360,00	23-juil.-21	7,69 %	6,88
TOTAL						2 313 792	406 404 545						7,40
SECTEUR - TRANSPORT		407,33	points	↓	-7,08 %								
SDSC	BOLLORE	1 800	1 800	1 670	-7,22 %	785	1 329 070	1 670	-35,02 %	130,00	23-juin-22	7,78 %	6,52
SVOC	MOVIS CI	2 395	SP	SP	0,00 %			2 395	0,00 %	270,00	5-juil.-99		

TOTAL	785	1 329 070	6,52
-------	-----	-----------	------

MARCHE DES ACTIONS

Symbole	Titre	Cours Précédent	Cours du jour		Variation jour	Séance de cotation		Cours Référence	Variation de l'année précédente	Dernier dividende payé		Rdt. Net	PER
			Ouv.	Clôt.		Volume	Valeur			Montant net	Date		
SECTEUR - AGRICULTURE		340,67	points		↓	-0,46 %							
PALC	PALM CI	12 500	12 510	12 500	0,00 %	772	9 677 680	12 500	78,83 %	102,51	27-août-21	0,82 %	4,55
SCRC	SUCRIVOIRE	900	900	900	0,00 %	33	29 730	900	-6,25 %	40,50	20-août-21	4,50 %	2,68
SICC	SICOR CI	12 135	12 135	12 135	0,00 %	10	121 350	12 135	137,01 %	1 919,00	25-sept.-00		7,36
SOGC	SOGB CI	6 500	6 500	6 595	1,46 %	1 029	6 703 380	6 595	31,90 %	250,00	15-juil.-21	3,79 %	9,67
SPHC	SAPH CI	6 375	6 355	6 200	-2,75 %	581	3 614 600	6 200	19,35 %	132,30	24-août-21	2,13 %	7,64
TOTAL						2 425	20 146 740						6,38
SECTEUR - DISTRIBUTION		374,15	points		↓	-2,20 %							
ABJC	SERVAIR ABIDJAN CI	1 570	1 560	1 465	-6,69 %	2 025	2 971 900	1 465	-16,29 %	164,96	30-sept.-19		16,77
BNBC	BERNABE CI	2 200	2 200	2 060	-6,36 %	475	1 041 500	2 060	-5,29 %	45,00	19-juil.-19		85,38
CFAC	CFAO MOTORS CI	885	890	875	-1,13 %	3 294	2 896 070	875	-26,47 %	22,15	15-juil.-21	2,53 %	23,65
PRSC	TRACTAFRIC MOTORS CI	3 330	3 400	3 335	0,15 %	3 008	10 227 135	3 335	-20,60 %	162,90	2-sept.-21	4,88 %	11,13
SHEC	VIVO ENERGY CI	840	860	860	2,38 %	75	64 500	860	0,00 %	63,90	26-nov.-20	7,43 %	25,32
TTLC	TOTAL CI	2 345	2 345	2 210	-5,76 %	649	1 470 380	2 210	5,24 %	109,31	27-sept.-21	4,95 %	12,49
TTLS	TOTAL SN	2 550	2 550	2 545	-0,20 %	211	537 495	2 545	28,86 %	223,60	30-juil.-21	8,79 %	17,67
TOTAL						9 737	19 208 980						27,49
AUTRES SECTEURS		1 850,82	points		→	0,00 %							
STAC	SETAO CI	1 500	1 500	1 500	0,00 %	117	175 500	1 500	105,48 %	66,15	16-juil.-21	4,41 %	18,01
TOTAL						117	175 500						18,01
TOTAL - Marché des actions						2 340 398	755 662 815						

MARCHE DES DROITS

Symbole	Titre	Cours Précédent	Cours du jour		Variation jour	Séance de cotation		Cours Référence	Variation depuis l'origine	Parité	Periode de négociation	
			Ouv.	Clôt.		Volume	Valeur				Début	fin
TOTAL												
TOTAL - Marché des droits												

TROISIEME COMPARTIMENT - BRVM PETITES CAPITALISATIONS

Symbole	Titre	Cours Précédent	Cours du jour		Variation jour	Séance de cotation		Cours Référence	Variation depuis l'origine
			Ouv.	Clôt.		Volume	Valeur		
TOTAL									
TOTAL - 3ème Compartiment - BRVM PC									

Légende:
 (d) Ex-dividende (V) Variation par rapport au cours de référence
 Cours du jour: Ouv.: Ouverture Clôt.: Clôture Moy.: Moyen
 Mentions : NC: Non Coté Ex-c: Ex-coupon Ex-d: Ex-droit SP: Suspendu Val-T: Valeur Théorique
 PER = Cours / BNPA selon les données disponibles Rdt. Net: Rendement net (DNPA / Cours)
 Comp.: 1 - Premier Compartiment 2 - Second Compartiment 3 - Compartiment de croissance
 Ratio de liquidité = Titres échangés / Volume des ordres de vente
 : Progression de l'indice sectoriel : Stabilité de l'indice sectoriel : Recul de l'indice sectorie

MARCHE DES OBLIGATIONS

Symbole	Titre	Valeur nominale	Cours Précédent	Cours du jour	Cours Référence	Séance de cotation		Coupon couru	Coupon d'intérêt		Type Amort	
						Volume	Valeur	Période	Montant net	Eché.		
OBLIGATIONS D'ETAT												
EOM.01	ETAT DU MALI 6.20% 2016-2023	1 665	1 665	NC	1 665			9,05	A	103,23	23-mai-23	ACD
EOM.02	Etat du Mali 6.50% 2017-2024	4 000	4 000	NC	3 999.60			46,30	A	260,00	20-avr.-23	AC
EOM.03	ETAT DU MALI 6,50 % 2018-2025	8 000	8 000	NC	8 000			466,58	A	650,00	5-oct.-22	AC
EOM.04	ETAT DU MALI 6,50% 2019-2027	10 000	10 000	NC	10 000			617,95	A	650,00	12-juil.-22	AC
EOM.05	ETAT DU MALI 6,50% 2020-2028	10 000	9 800	9 996	9 996	663	6 627 348	158,49	A	650,00	27-mars-23	ACD
EOM.06	ETAT DU MALI 6,50% 2020-2027	10 000	10 700	10 000	10 000	15	150 000	366,85	A	650,00	30-nov.-22	AC
EOM.07	ETAT DU MALI 6.50% 2021-2031	10 000	10 700	NC	10 700			122,88	A	650,00	16-avr.-23	AC
EOS.05	ETAT SENEGAL 6.50% 2013-2023	10 000	10 000	NC	10 000			262,15	S	325,00	29-juil.-22	ACD
EOS.07	ETAT SENEGAL 6.30% 2015-2025	10 000	10 700	NC	10 700			51,78	S	317,59	25-nov.-22	ACD
TPBF.010	TPBF 6,50% 2020 - 2028	10 000	10 700	NC	10 700			169,57	S	325,00	20-sept.-22	ACD
TPBF.011	TPBF 6,50 % 2020-2028	10 000	10 000	10 000	10 000	50	500 000	298,07	S	325,00	9-juil.-22	ACD
TPBF.012	TPBF 6.50% 2021-2031	10 000	10 700	NC	10 700			160,73	S	325,00	25-sept.-22	ACD
TPBF.013	TPBF 6,50 % 2021 - 2031	10 000	10 500	NC	10 500			303,45	S	325,00	6-juil.-22	ACD
TPBF.04	TPBF 6.50% 2017-2027	10 000	10 700	NC	10 700			256,44	S	322,33	31-juil.-22	ACD
TPBF.05	TPBF 6,50% 2017-2024	10 000	10 700	NC	10 700			316,07	S	325,00	29-juin-22	ACD
TPBF.06	TPBF 6.50% 2018-2025	10 000	10 700	NC	10 700			33,65	S	324,11	5-déc.-22	ACD
TPBF.07	TPBF 6,50% 2018- 2025	10 000	10 000	NC	10 000			70,65	S	325,00	15-nov.-22	AC
TPBF.08	TPBF 6,50% 2019-2027	10 000	10 700	NC	10 700			87,26	S	327,67	6-nov.-22	ACD
TPBF.09	TPBF 6,50% 2019 - 2027	10 000	10 700	NC	10 700			136,75	S	325,00	8-oct.-22	ACD
TPBJ.03	TPBJ 6,50% 2020-2028	10 000	10 000	NC	10 000			539,59	A	650,00	25-août-22	AC
TPBJ.04	TPBJ 5,50 % 2022-2037	10 000	10 000	NC	10 000			173,29	A	550,00	1-mars-23	AC
TPBJ.05	TPBJ 5,85 % 2022-2042	10 000	10 000	10 000	10 000	300	3 000 000	184,32	A	585,00	1-mars-23	ACD
TPCI.017	TPCI 3% 2014-2024	10 000	10 000	NC	10 000			4,10	S	150,00	19-déc.-22	ACD
TPCI.019	TPCI 5.99% 2015-2025	10 000	10 000	NC	10 000			67,28	A	599,00	14-mai-23	ACD
TPCI.020	TPCI 5.85% 2015-2022	10 000	10 000	NC	10 000			127,87	S	292,50	5-oct.-22	ACD
TPCI.021	TPCI 6% 2016-2028	10 000	10 700	NC	10 700			126,58	A	600,00	8-avr.-23	ACD
TPCI.022	TPCI 5.90% 2016 - 2026	10 000	10 000	NC	10 000			14,55	A	590,00	15-juin-23	ACD
TPCI.023	TPCI 5.90% 2016-2026	10 000	10 215	NC	10 215			354,00	A	590,00	17-nov.-22	ACD
TPCI.024	TPCI 6.25% 2017-2029	10 000	10 700	NC	10 700			145,15	S	312,50	30-sept.-22	ACD
TPCI.025	TPCI 5,95% 2017-2024 A	10 000	10 000	NC	10 000			99,17	S	297,50	24-oct.-22	ACD
TPCI.026	TPCI 5,95% 2017-2024 B	10 000	10 100	NC	10 100			72,76	S	297,50	10-nov.-22	ACD
TPCI.027	TPCI 6% 2017-2025	10 000	10 250	NC	10 250			291,76	S	300,00	29-juin-22	ACD
TPCI.028	TPCI 6% 2018 - 2026	10 000	10 700	NC	10 700			535,89	A	600,00	2-août-22	ACD
TPCI.029	TPCI 6% 2018-2026	10 000	10 000	NC	10 000			407,67	A	600,00	19-oct.-22	ACD
TPCI.030	TPCI 5,95% 2018-2025	7 000	7 189	NC	7 189			12,55	S	208,82	13-déc.-22	ACD
TPCI.031	TPCI 5,75% 2019 - 2026	10 000	10 230	NC	10 230			6,30	A	575,00	20-juin-23	ACD
TPCI.032	TPCI 2,23% 2019-2026	10 000		NC				676,33	A	669,00	20-juin-22	ACD
TPCI.033	TPCI 5.75% 2019-2026	8 000	8 560	NC	8 560			120,99	A	460,00	20-mars-23	ACD
TPCI.034	TPCI 6% 2019-2029	8 750	8 750	NC	8 750			138,08	A	525,00	20-mars-23	ACD
TPCI.035	TPCI 5,75% 2019 - 2026	10 000	10 000	10 150	10 150	2	20 300	548,22	A	575,00	11-juil.-22	ACD
TPCI.036	TPCI 5,75% 2019- 2026	10 000	10 180	NC	10 180			483,63	A	575,00	21-août-22	ACD
TPCI.037	TPCI 5,80% 2019-2026	10 000	10 290	NC	10 290			320,99	A	580,00	4-déc.-22	ACD
TPCI.038	TPCI 5,75% 2019-2026	10 000	10 000	10 150	10 150	3	30 450	318,22	A	575,00	4-déc.-22	ACD
TPCI.039	TPCI 5,75% 2019 - 2026	10 000	10 700	NC	10 700			393,84	A	575,00	17-oct.-22	ACD
TPCI.040	TPCI 5,75% 2019-2026	10 000	10 200	NC	10 200			259,93	A	575,00	10-janv.-23	ACD
TPCI.041	TPCI 5,80% 2020-2027	10 000	10 700	NC	10 700			184,33	A	580,00	28-févr.-23	ACD
TPCI.042	TPCI 5,90% 2020-2030	10 000	9 900	10 500	10 500	8	84 000	187,51	A	590,00	28-févr.-23	ACD
TPCI.043	TPCI 5,90% 2020 - 2030	10 000	10 400	NC	10 400			100,22	A	590,00	23-avr.-23	ACD
TPCI.044	TPCI 5,80% 2020 - 2027	10 000	10 075	NC	10 075			98,52	A	580,00	23-avr.-23	ACD
TPCI.045	TPCI 5,80% 2020 - 2027	10 000	10 000	NC	10 000			592,71	A	580,00	16-juin-22	ACD
TPCI.046	TPCI 5,90% 2020 - 2030	10 000	10 000	NC	10 000			602,93	A	590,00	16-juin-22	ACD
TPCI.047	TPCI 5,80% 2020 - 2027	10 000	10 250	NC	10 250			592,71	A	580,00	16-juin-22	ACD
TPCI.048	TPCI 5,80% 2020- 2027	10 000	10 000	NC	10 000			524,38	A	580,00	29-juil.-22	ACD
TPCI.049	TPCI 5,90% 2020- 2030	10 000	10 085	NC	10 085			533,42	A	590,00	29-juil.-22	ACD
TPCI.050	TPCI 5,90% 2020-2030	10 000	10 000	NC	10 000			484,93	A	590,00	28-août-22	ACD
TPCI.051	TPCI 5,80% 2020-2027	10 000	10 100	NC	10 100			421,10	A	580,00	2-oct.-22	ACD
TPCI.052	TPCI 5,90 % 2020-2030	10 000	10 150	10 150	10 150	80 005	792 050 750	428,36	A	590,00	2-oct.-22	ACD
TPCI.053	TPCI 5,80% 2020-2027	10 000	10 600	NC	10 600			379,78	A	580,00	28-oct.-22	ACD
TPCI.054	TPCI 5,90% 2020-2030	10 000	10 300	NC	10 300			386,33	A	590,00	28-oct.-22	ACD
TPCI.055	TPCI 5,80% 2020 - 2027	10 000	10 500	NC	10 500			289,21	A	580,00	24-déc.-22	ACD

vendredi 24 juin 2022

TPCI.056	TPCI 5,90% 2020- 2030	10 000	10 700	NC	10 700			294,19	A	590,00	24-déc.-22	ACD
TPCI.057	TPCI 5,80% 2020-2027	10 000	10 000	NC	10 000			343,23	A	580,00	20-nov.-22	ACD
TPCI.058	TPCI 5,80% 2021-2028	10 000	10 400	NC	10 400			170,03	A	580,00	9-mars-23	ACD
TPCI.059	TPCI 5,90% 2021-2031	10 000	10 500	NC	10 500			172,96	A	590,00	9-mars-23	ACD
TPCI.060	TPCI 5,80% 2021-2028	10 000	10 000	NC	10 000			646,74	A	580,00	13-mai-22	ACD
TPCI.061	TPCI 5,90% 2021-2031	10 000	10 050	NC	10 050			657,89	A	590,00	13-mai-22	ACD
TPCI.062	TPCI 5,80 % 2021 -2028	10 000	10 700	NC	10 700			570,47	A	580,00	30-juin-22	ACD
TPCI.063	TPCI 5,90% 2021 -2031	10 000	10 000	NC	10 000			578,36	A	590,00	30-juin-22	ACD
TPCI.064	TPCI 5,80 % 2021 - 2028	10 000	10 180	NC	10 180			495,78	A	580,00	16-août-22	ACD
TPCI.065	TPCI 5,90% 2021-2031	10 000	10 500	NC	10 500			431,59	A	590,00	30-sept.-22	ACD
TPCI.066	TPCI 5,90% 2021-2031	10 000	10 000	NC	10 000			373,40	A	590,00	5-nov.-22	ACD
TPCI.067	TPCI 5,90 % 2021-2036	10 000	10 000	10 100	10 100	103	1 040 300	307,12	A	590,00	16-déc.-22	ACD
TPCI.068	TPCI 5,90 % 2022-2037	10 000	10 700	NC	10 700			231,15	A	590,00	1-févr.-23	ACD
TPCI.069	TPCI 5,75 % 2022-2037	10 000	10 100	NC	10 100			148,08	A	575,00	22-mars-23	ACD
TPNE.01	TRESOR PUBLIC DU NIGER 6,50% 2019-2026	10 000	10 700	NC	10 700			156,71	A	650,00	28-mars-23	ACD
TPNE.02	TRESOR PUBLIC DU NIGER 6,50% 2019 - 2026	10 000	10 700	NC	10 700			582,33	A	650,00	1-août-22	ACD
TPNE.03	TRESOR PUBLIC DU NIGER 6,5% 2020-2027	10 000	10 700	NC	10 700			584,11	A	650,00	31-juil.-22	ACD
TPNE.04	TRESOR PUBLIC DU NIGER 6,30% 2021-2031	10 000	10 700	NC	10 700			524,71	A	630,00	24-août-22	ACD
TOTAL								81 149		803 503 148		

OBLIGATIONS REGIONALES

BIDC.04	BIDC-EBID 6.10% 2017-2027	6 250	6 688	NC	6 687.50			8,36	A	381,25	16-juin-23	ACD
BIDC.05	BIDC-EBID 6,40% 2019-2026	10 000	10 700	NC	10 700			288,18	S	320,00	12-juil.-22	ACD
BIDC.06	BIDC-EBID 6,50 % 2021-2028	10 000	10 700	NC	10 700			65,89	S	327,67	18-nov.-22	ACD
CRRH.01	CRRH-UEMOA 6.10% 2012-2022	10 000	9 925	NC	9 925			220,75	S	305,00	13-août-22	AC
CRRH.02	CRRH-UEMOA 6.10% 2012-2024	10 000	10 000	NC	10 000			266,24	S	305,00	17-juil.-22	AC
CRRH.03	CRRH-UEMOA 6% 2013-2023	10 000	10 000	NC	10 000			96,72	S	300,00	26-oct.-22	AC
CRRH.04	CRRH-UEMOA 6% 2014-2024	10 000	9 975	NC	9 975			290,11	S	300,00	30-juin-22	AC
CRRH.05	CRRH-UEMOA 5.85% 2015-2025	10 000	10 000	NC	10 000			274,07	S	290,10	4-juil.-22	AC
CRRH.06	CRRH-UEMOA 5.85% 2016-2026	10 000	10 230	NC	10 230			277,96	S	292,50	3-juil.-22	ACD
CRRH.07	CRRH-UEMOA 5.95% 2017-2029	6 250	6 250	NC	6 250			38,40	S	185,94	17-nov.-22	AC
CRRH.08	CRRH-UEMOA 5.95% 2018-2030	7 083	7 083	NC	7 083.33			3,45	S	210,73	21-déc.-22	AC
CRRH.09	CRRH-UEMOA 6.05% 2018-2033	7 667	7 667	NC	7 667			3,80	S	231,92	21-déc.-22	AC
TOTAL								0		0		

OBLIGATIONS PRIVEES

BHSN.01	DIASPORA BONDS BHS 6,25% 2019-	10 000	10 700	NC	10 700			282,53	S	309,93	10-juil.-22	ACD
FNSBC.01	FCTC NSIA BANQUE 7 % 2020-2025	6 111	6 111	6 111	6 111.11	3 620	22 122 211	9,11	T	104,81	16-sept.-22	ACD
FTIMC.01	FCTC TEYLIMOM IMMO 7 % 2021-2028	10 000	10 500	NC	10 500			201,33	T	171,50	8-juin-22	ACD
ORGT.02	ORAGROUP SA 7,15% 2021-2028	10 000	10 700	NC	10 700			230,52	S	715,00	26-oct.-22	ACD
PADS.03	PAD 6,60% 2020-2027	10 000	10 200	NC	10 200			119,02	S	330,00	19-oct.-22	ACD
SNLC.01	SENELEC 6,50% 2018-2025	6 000	6 360	NC	6 360			94,32	S	195,00	27-sept.-22	AC
SNTS.02	SONATEL 6,50% 2020-2027	10 000	10 600	NC	10 600			266,16	S	302,99	16-juil.-22	ACD
TOTAL								3 620		22 122 211		

SUKUK ET TITRES ASSIMILES

SUKCI.S2	SUKUK CI 5.75% 2016-2023	10 000	10 500	NC	10 500			174,10	S	293,89	7-sept.-22	ACD
SUKSN.S2	SUKUK SN 6% 2016-2026	10 000	10 600	NC	10 600			248,33	S	301,67	26-juil.-22	ACD
SUKTG.S1	SUKUK TG 6.5% 2016-2026	10 000	10 700	NC	10 700			260,92	S	371,86	17-août-22	ACD
TOTAL								0		0		

TOTAL - Marché des obligations

84 769 825 625 359

Légende :
 (#) (*) Ex-Coupon couru (#)Cours de référence amorti / Coupon couru Ex-c (#)Ex-marge de profits
 Cours du jour: Ouv.: Ouverture Clôt.: Clôture Moy.: Moyen
 Type Amort: Type d'Amortissement IF: In Fine AC: Amortissement Constant AD: Amortissement Dégressif ACD: Amortissement Constant Différé
 Période: Périodicité de paiement des coupons A: Annuelle S: Semestrielle T: Trimestrielle
 Eché.: Échéance de paiement des intérêts
 Mentions: NC: Non Coté Ex-c: Ex-coupon ou Ex-droit SP: Suspendu

INFORMATIONS

OPERATIONS EN COURS

Emetteur	Opération
TPCI	Première cotation - TPCI 5,75 % 2022-2037 - Première cotation le 07 juillet 2022
CORIS BANK INTERNATIONAL	Paiement de dividendes de 448 F CFA net par action, le 06/07/2022
SETAO CI	Paiement de dividendes de 66,15 F CFA net par action, le 18/07/2022
SIB	Paiement de dividendes de 405 F CFA net par action, le 30/06/2022

AVIS

Entité	N°	Nature	Objet
--------	----	--------	-------

COMMUNIQUES

Emetteur	N°	Nature	Objet
AIR LIQUIDE CI	20220624	Communiqué-Avis de Convocation	Avis de convocation - Assemblée Générale Ordinaire - AIR LIQUIDE CI

QUANTITES RESIDUELLES

MARCHE DES ACTIONS

Symbole	Titre	Quantité résiduelle à l'achat	Cours Achat / Vente		Quantité résiduelle à la vente	Cours de Référence
ABJC	SERVAIR ABIDJAN CI	708	1,465	/ 1,610	17	1 465
BICC	BICI CI	200	5,905	/ 6,250	93	6 250
BNBC	BERNABE CI	35	2,055	/ 2,195	330	2 060
BOAB	BANK OF AFRICA BN	7	6,015	/ 6,100	1 053	6 100
BOABF	BANK OF AFRICA BF	5	5,070	/ 5,400	1 086	5 400
BOAC	BANK OF AFRICA CI	22	5,005	/ 5,200	6 714	5 200
BOAM	BANK OF AFRICA ML	390	1,315	/ 1,395	4	1 315
BOAN	BANK OF AFRICA NG	24	6,410	/ 6,500	8 514	6 500
BOAS	BANK OF AFRICA SENEGAL	1	2,370	/ 2,395	652	2 370
CABC	SICABLE CI			/ 1,140	14	1 100
CBIBF	CORIS BANK INTERNATIONAL	87	9,100	/ 9,200	7 651	9 200
CFAC	CFAO MOTORS CI	100	870	/ 890	1 586	875
CIEC	CIE CI	1 938	2,300	/ 2,395	14	2 300
ECOC	ECOBANK COTE D'IVOIRE	1	4,300	/ 4,500	1 095	4 500
ETIT	ECOBANK TRANS. INCORP. TG			/ 15	463 623	15
FTSC	FILTISAC CI	19	1,255	/ 1,320	1 826	1 320
NEIC	NEI-CEDA CI	1	635	/ 645	51	645
NSBC	NSIA BANQUE COTE D'IVOIRE	5 095	5,700	/ 5,795	33	5 700
NTLC	NESTLE CI	1	7,020	/ 7,200	50	7 200
ONTBF	ONATEL BF	42	3,790	/ 3,800	11 760	3 800
ORGT	ORAGROUP TOGO	25	3,610	/ 3,790	804	3 790
PALC	PALM CI	939	12,500	/ 12,650	2	12 500
PRSC	TRACTAFRIC MOTORS CI	4	3,335	/ 3,400	44	3 335
SAFC	SAFCA CI	202	980	/ 990	90	980
SCRC	SUCRIVOIRE	80	885	/ 900	54	900
SDCC	SODE CI	3	5,015	/ 5,300	629	5 300
SDSC	BOLLORE	187	1,670	/ 1,795	2 457	1 670
SEMC	CROWN SIEM CI	96	710	/ 740	4 903	740
SGBC	SOCIETE GENERALE COTE D'IVOIRE	436	14,800	/ 15,000	3 992	14 800
SHEC	VIVO ENERGY CI	324	840	/ 850	304	860
SIBC	SOCIETE IVOIRIENNE DE BANQUE	500	4,675	/ 4,745	695	4 680
SICC	SICOR CI			/ 12,100	6	12 135
SIVC	AIR LIQUIDE CI	20	830	/ 845	22	845
SLBC	SOLIBRA CI	42	145,000	/ 159,900	1	150 000
SMBC	SMB CI	1 207	7,150	/ 7,260	195	7 150
SNTS	SONATEL SN	39	14,495	/ 14,500	2 250	14 495
SOGC	SOGB CI	29	6,500	/ 6,595	318	6 595
SPHC	SAPH CI	129	6,200	/ 6,350	1	6 200
STAC	SETAO CI	26	1,390	/ 1,500	301	1 500
STBC	SITAB CI	11	6,160	/ 6,345	150	6 160
SVOC	MOVIS CI			/		2 395
TTLC	TOTAL CI	1 848	2,210	/ 2,345	175	2 210
TTLS	TOTAL SN	50	2,405	/ 2,545	474	2 545
TTRC	TRITURAF CI-Ste en Liquidation			/		490
UNLC	UNILEVER CI	1	Marché	/		4 850
UNXC	UNIWAX CI	112	1,355	/ 1,370	2 097	1 370

QUANTITES RESIDUELLES**MARCHE DES DROITS**

Symbole	Titre	Quantité résiduelle à l'achat	Cours Achat / Vente	Quantité résiduelle à la vente	Cours de Référence
---------	-------	-------------------------------	---------------------	--------------------------------	--------------------

TROISIEME COMPARTIMENT - BRVM PETITES CAPITALISATIONS

Symbole	Titre	Quantité résiduelle à l'achat	Cours Achat / Vente	Quantité résiduelle à la vente	Cours de Référence
---------	-------	-------------------------------	---------------------	--------------------------------	--------------------

QUANTITES RESIDUELLES

MARCHE DES OBLIGATIONS

Symbole	Titre	Quantité résiduelle à l'achat	Cours Achat / Vente	Quantité résiduelle à la vente	Cours de Référence
BHSN.O1	DIASPORA BONDS BHS 6,25% 2019-		/		10 700
FNSBC.O1	FCTC NSIA BANQUE 7 % 2020-2025		/		6 111
FTIMC.O1	FCTC TEYLIM IMMO 7 % 2021-2028		/ 10,200	10	10 500
ORGT.O2	ORAGROUP SA 7,15% 2021-2028		/ 10,400	4	10 700
PADS.O3	PAD 6,60% 2020-2027	670	10,200 / 10,400	670	10 200
SNLC.O1	SENELEC 6,50% 2018-2025		/		6 360
SNTS.O2	SONATEL 6,50% 2020-2027	1 000	10,000 / 10,300	1 000	10 600
EOM.O1	ETAT DU MALI 6.20% 2016-2023		/		1 665
EOM.O2	Etat du Mali 6.50% 2017-2024		/ 4,000	42	4 000
EOM.O3	ETAT DU MALI 6,50 % 2018-2025		/		8 000
EOM.O4	ETAT DU MALI 6,50% 2019-2027		/		10 000
EOM.O5	ETAT DU MALI 6,50% 2020-2028		/ 9,996	8 789	9 996
EOM.O6	ETAT DU MALI 6,50% 2020-2027		/ 10,700	2 470	10 000
TPCI.O68	TPCI 5,90 % 2022-2037		/ 10,700	1 959	10 700
TPCI.O69	TPCI 5,75 % 2022-2037		/ 10,100	5 000	10 100
TPNE.O1	TRESOR PUBLIC DU NIGER 6,50% 2019-2026		/ 10,000	72	10 700
TPNE.O2	TRESOR PUBLIC DU NIGER 6,50% 2019 - 2026		/ 10,000	65	10 700
TPNE.O3	TRESOR PUBLIC DU NIGER 6,5% 2020-2027		/ 10,700	55	10 700
TPNE.O4	TRESOR PUBLIC DU NIGER 6,30% 2021-2031		/ 10,700	1 945	10 700
TPCI.O62	TPCI 5,80 % 2021 -2028		/		10 700
TPCI.O63	TPCI 5,90% 2021 -2031		/		10 000
TPCI.O64	TPCI 5,80 % 2021 - 2028		/		10 180
TPCI.O65	TPCI 5,90% 2021-2031		/		10 500
TPCI.O66	TPCI 5,90% 2021-2031		/		10 000
TPCI.O67	TPCI 5,90 % 2021-2036		/ 10,100	4 897	10 100
TPCI.O56	TPCI 5,90% 2020- 2030		/		10 700
TPCI.O57	TPCI 5,80% 2020-2027		/		10 000
TPCI.O58	TPCI 5,80% 2021-2028		/		10 400
TPCI.O59	TPCI 5,90% 2021-2031		/ 10,500	5 000	10 500
TPCI.O60	TPCI 5,80% 2021-2028		/		10 000
TPCI.O61	TPCI 5,90% 2021-2031		/		10 050
TPCI.O50	TPCI 5,90% 2020-2030		/		10 000
TPCI.O51	TPCI 5,80% 2020-2027		/		10 100
TPCI.O52	TPCI 5,90 % 2020-2030		/ 10,150	4 895	10 150
TPCI.O53	TPCI 5,80% 2020-2027		/		10 600
TPCI.O54	TPCI 5,90% 2020-2030		/		10 300
TPCI.O55	TPCI 5,80% 2020 -2027		/		10 500
TPCI.O44	TPCI 5,80% 2020 - 2027		/		10 075
TPCI.O45	TPCI 5,80% 2020 -2027		/		10 000
TPCI.O46	TPCI 5,90% 2020 - 2030		/ 10,000	2 990	10 000
TPCI.O47	TPCI 5,80% 2020 - 2027		/		10 250
TPCI.O48	TPCI 5,80% 2020- 2027		/		10 000
TPCI.O49	TPCI 5,90% 2020- 2030		/		10 085
TPCI.O38	TPCI 5,75% 2019-2026		/ 10,150	69 997	10 150
TPCI.O39	TPCI 5,75% 2019 - 2026		/		10 700
TPCI.O40	TPCI 5,75% 2019-2026		/		10 200
TPCI.O41	TPCI 5,80% 2020-2027		/		10 700
TPCI.O42	TPCI 5,90% 2020-2030		/ 10,500	97	10 500
TPCI.O43	TPCI 5,90% 2020 - 2030		/		10 400

vendredi 24 juin 2022

TPCI.032	TPCI 2,23% 2019-2026			/			10 000
TPCI.033	TPCI 5.75% 2019-2026			/	8,560	4 980	8 560
TPCI.034	TPCI 6% 2019-2029			/			8 750
TPCI.035	TPCI 5,75% 2019 -2026			/			10 150
TPCI.036	TPCI 5,75% 2019- 2026			/			10 180
TPCI.037	TPCI 5,80% 2019-2026			/			10 290
TPCI.026	TPCI 5,95% 2017-2024 B			/			10 100
TPCI.027	TPCI 6% 2017-2025			/			10 250
TPCI.028	TPCI 6% 2018 - 2026			/	10,700	42	10 700
TPCI.029	TPCI 6% 2018-2026			/			10 000
TPCI.030	TPCI 5,95% 2018-2025			/			7 189
TPCI.031	TPCI 5,75% 2019 - 2026			/			10 230
TPCI.020	TPCI 5.85% 2015-2022			/			10 000
TPCI.021	TPCI 6% 2016-2028			/	10,700	1 973	10 700
TPCI.022	TPCI 5.90% 2016 - 2026			/			10 000
TPCI.023	TPCI 5.90% 2016-2026			/			10 215
TPCI.024	TPCI 6.25% 2017-2029			/			10 700
TPCI.025	TPCI 5,95% 2017-2024 A			/			10 000
TPBF.09	TPBF 6,50% 2019 - 2027	83	10,000	/			10 700
TPBJ.03	TPBJ 6,50% 2020-2028			/			10 000
TPBJ.04	TPBJ 5,50 % 2022-2037			/			10 000
TPBJ.05	TPBJ 5,85 % 2022-2042			/	10,000	372	10 000
TPCI.017	TPCI 3% 2014-2024			/			10 000
TPCI.019	TPCI 5.99% 2015-2025			/			10 000
TPBF.013	TPBF 6,50 % 2021 - 2031			/	10,500	4 785	10 500
TPBF.04	TPBF 6.50% 2017-2027			/			10 700
TPBF.05	TPBF 6,50% 2017-2024			/			10 700
TPBF.06	TPBF 6.50% 2018-2025			/	10,350	280	10 700
TPBF.07	TPBF 6,50% 2018- 2025			/			10 000
TPBF.08	TPBF 6,50% 2019-2027			/			10 700
EOM.07	ETAT DU MALI 6.50% 2021-2031			/	10,700	4 955	10 700
EOS.05	ETAT SENEGAL 6.50% 2013-2023			/			10 000
EOS.07	ETAT SENEGAL 6.30% 2015-2025			/			10 700
TPBF.010	TPBF 6,50% 2020 - 2028			/			10 700
TPBF.011	TPBF 6,50 % 2020-2028			/			10 000
TPBF.012	TPBF 6.50% 2021-2031			/			10 700
BIDC.04	BIDC-EBID 6.10% 2017-2027			/			6 688
BIDC.05	BIDC-EBID 6,40% 2019-2026			/			10 700
BIDC.06	BIDC-EBID 6,50 % 2021-2028			/			10 700
CRRH.01	CRRH-UEMOA 6.10% 2012-2022			/			9 925
CRRH.02	CRRH-UEMOA 6.10% 2012-2024			/			10 000
CRRH.03	CRRH-UEMOA 6% 2013-2023			/			10 000
CRRH.04	CRRH-UEMOA 6% 2014-2024			/			9 975
CRRH.05	CRRH-UEMOA 5.85% 2015-2025			/			10 000
CRRH.06	CRRH-UEMOA 5.85% 2016-2026			/			10 230
CRRH.07	CRRH-UEMOA 5.95% 2017-2029			/			6 250
CRRH.08	CRRH-UEMOA 5.95% 2018-2030			/			7 083
CRRH.09	CRRH-UEMOA 6.05% 2018-2033			/			7 667

SUKUK ET TITRES ASSIMILES

Symbole	Titre	Quantité résiduelle à l'achat	Cours Achat / Vente	Quantité résiduelle à la vente	Cours de Référence	
SUKCI.S2	SUKUK CI 5.75% 2016-2023		/		10 500	
SUKSN.S2	SUKUK SN 6% 2016-2026		/	10,200	282	10 600
SUKTG.S1	SUKUK TG 6.5% 2016-2026		/			10 700

CALENDRIER DES ASSEMBLEES GENERALES

ANNEE : 2022

Société	Nature	Date	Heure	Lieu
AIR LIQUIDE CI	Ordinaire	12/07/2022	00:00:00	Salle de conférence de la CRRAE-UMOA
SERVAIR ABIDJAN CI	Ordinaire	06/07/2022	11:00:00	Salle JEWELS de la CGECI sis à la Maison de l'Entreprise au Plateau
UNIWAX CI	Ordinaire	30/06/2022	09:00:00	Espace Latrille Events, sis à Abidjan Cocody II-Plateaux (Carrefour Duncan)
TRACTAFRIC CI	Ordinaire	30/06/2022	10:00:00	à l'hôtel AZALAI ABIDJAN
CROWN SIEM CI	Ordinaire	29/06/2022	09:00:00	siège de la CGECI, sis à la Maison de l'Entreprise, au Plateau, à l'Angle du Boulevard de la République et de l'Avenue Lamblin
SITAB	Ordinaire	28/06/2022	10:00:00	la SALLE JEWELS de la CGECI (Plateau)
BICI CI	Ordinaire	23/06/2022	10:00:00	Maison de l'Entreprise (siège du Patronat Ivoirien), Abidjan-Plateau à l'Angle duBoulevard de la republique et de l'Avenue Lamblin
SUCRIVOIRE	Mixte	23/06/2022	09:30:00	VISIOCONFERENCE
SMB	Ordinaire	21/06/2022	09:30:00	amphithéâtre de la CGECI sis Abidjan-Plateau, à l'Angle du Boulevard de la République et de l'Avenue Lamblin
SODECI	Ordinaire	21/06/2022	14:00:00	VISIOCONFERENCE
PALM CI	Mixte	21/06/2022	09:30:00	VISIOCONFERENCE
CFAO MOTORS CI	Ordinaire	21/06/2022	09:00:00	siège social sis Abidjan, 117, Boulevard de Marseille
SMB	Ordinaire	21/06/2022	09:30:00	amphithéâtre de la CGECI sis Abidjan-Plateau, à l'Angle du Boulevard de la République et de l'Avenue Lamblin
SOLIBRA	Ordinaire	20/06/2022	09:00:00	espace CRISTAL 8, rue du Chevalier de Clieu Zone 4 C "Salle PLATINUM" Abidjan
CIE CI	Ordinaire	20/06/2022	08:30:00	VISIOCONFERENCE
TOTAL SENEGAL S.A.	Ordinaire	17/06/2022	10:00:00	Hôtel PULLMAN DAKAR TERANGA et par visio-conférence
FILTISAC CI	Ordinaire	16/06/2022	09:00:00	Immeuble CRRAE-UMOA sis à Abidjan Plateau (RCI)
FILTISAC CI	Ordinaire	16/06/2022	10:00:00	Immeuble CRRAE-UEMOA sis à Abidjan Plateau
TOTAL	Ordinaire	16/06/2022	10:00:00	l'Hôtel Radisson Blu, sis à Abidjan Port- Bouët, route de l'Aéroport International Félix Houphouët Boigny
SOGB	Ordinaire	15/06/2022	11:00:00	Immeuble CRRAE-UEMOA sis à Abidjan Plateau
BERNABE CI	Ordinaire	15/06/2022	10:00:00	Salle Gewels du patronat Ivoirien (CGECI) sis à Abidjan plateau, immeuble MDE 01 BP 8666 ABIDJAN
SETAO CI	Ordinaire	15/06/2022	10:00:00	Hôtel TIAMA, à ABIDJAN-Plateau
SAPH CI	Mixte	13/06/2022	09:30:00	VISIOCONFERENCE
NEI-CEDA CI	Ordinaire	10/06/2022	10:00:00	Hôtel TIAMA, à ABIDJAN-Plateau
NSBC	Ordinaire	07/06/2022	10:30:00	Espace Latrille Events, situé à Abidjan- Cocody, Deux-plateaux
BOLLORE TRANSPORT & LOGISTICS	Ordinaire	31/05/2022	10:00:00	salle Kodjo EBOUCLE du palais de la culture sis à Treichville, Avenue Christiani à Abidjan.
SAFCA CI	Mixte	27/05/2022	10:00:00	Abidjan, 1 Rue des Carrosiers, Zone 3 C (Face de SOCOCE Treichville)
ORAGROUP	Mixte	25/05/2022	10:00:00	l'Hôtel 2 Février de LOME
ECOBANK TG	Ordinaire	25/05/2022	10:00:00	Salle des Fêtes du Sofitel Abidjan Hôtel Ivoire - Côte d'Ivoire
NESTLE CI	Ordinaire	20/05/2022	10:00:00	VISIOCONFERENCE
SIB	Ordinaire	18/05/2022	09:00:00	Maison de l'Entreprise (siège du Patronat Ivoirien), Abidjan-Plateau à l'Angle duBoulevard de la republique et de l'Avenue Lamblin
ONATEL BF	Ordinaire	12/05/2022	10:30:00	ROYAL BEACH HÔTEL, OUAGADOUGOU-BURKINA FASO
SGB CI	Ordinaire	06/05/2022	09:00:00	Espace Latrille Events, sis à Abidjan Commune de Cocody, aux Deux-Plateaux Boulevard Latrille
SONATEL	Mixte	28/04/2022	10:00:00	VISIOCONFERENCE, dans ses locaux situés au Technopole à Dakar
BANK OF AFRICA SN	Ordinaire	15/04/2022	09:30:00	Immeuble Elan II au 2ème Etage, Almadies, Zone 12, Route de Ngor à Dakar
BANK OF AFRICA BN	Ordinaire	13/04/2022	10:00:00	Hôtel GOLDEN TULIP à Cotonou
SICABLE	Ordinaire	07/04/2022	10:00:00	Hôtel TIAMA, à ABIDJAN
CORIS BANK INTERNATIONAL	Ordinaire	07/04/2022	09:00:00	Hôtel SOPATEL Silmandé SA, à Ouagadougou
ECOBANK CI	Ordinaire	05/04/2022	10:00:00	l'Hôtel Radisson Blu, sis à Abidjan Port- Bouët, route de l'Aéroport International Félix Houphouët Boigny

vendredi 24 juin 2022

BANK OF AFRICA ML	Ordinaire	05/04/2022	09:30:00	Siège de la banque à l'Immeuble BANK OF AFRICA, Avenue du Mali-Quartier ACI 2000
BANK OF AFRICA CI	Ordinaire	31/03/2022	10:00:00	Salle Jewels du patronat Ivoirien (CGECI) sis à Abidjan plateau, immeuble MDE 01 BP 8666 ABIDJAN
BANK OF AFRICA NG	Ordinaire	30/03/2022	10:00:00	Centre de Formation de la BOA-NIGER (BOA-Siège)
BANK OF AFRICA BF	Ordinaire	29/03/2022	10:00:00	Salle LAICO HOTEL OUAGA 2000

L'actualité de la BRVM sur nos plateformes digitales

Infos BRVM

Pour recevoir les informations boursières par SMS, souscrivez :



Côte d'Ivoire : *430#
Bénin : *430*15#



Côte d'Ivoire : #139#
Burkina Faso : *310#



Côte d'Ivoire : *431#
Niger : *512*9#
Togo : *310#

Site web

www.brvm.org

Application Mobile

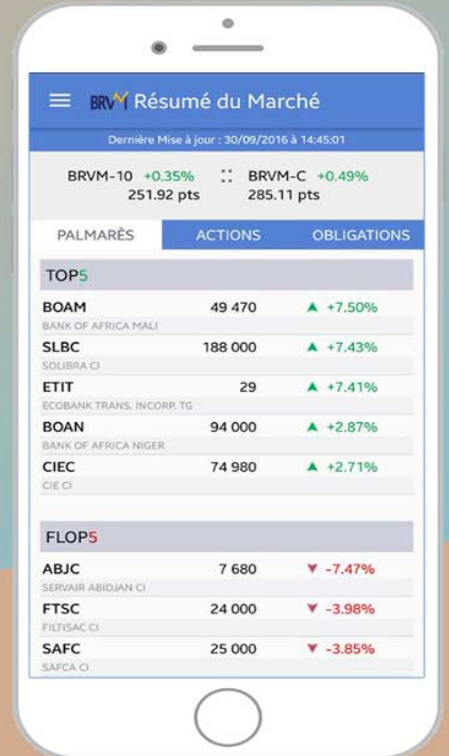

Disponible sur
 Google play
Disponible sur
 App Store



Nous suivre sur :

