

<b>BRVM COMPOSITE</b>	<b>214,13</b>
Variation Jour	1,04 %
Variation annuelle	-0,01 %

<b>BRVM 30</b>	<b>107,63</b>
Variation Jour	0,98 %
Variation annuelle	-0,20 %

<b>BRVM PRESTIGE</b>	<b>99,80</b>
Variation Jour	0,98 %
Variation annuelle	-1,65 %

Evolution des indices

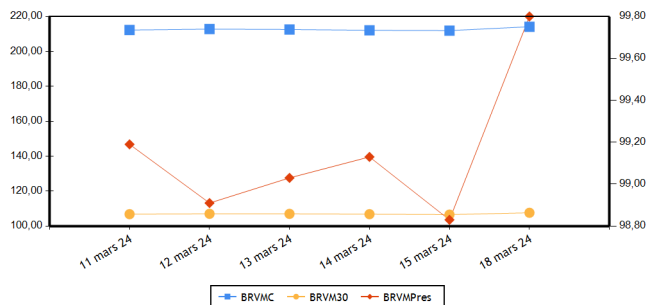

Volumes et valeurs transigés

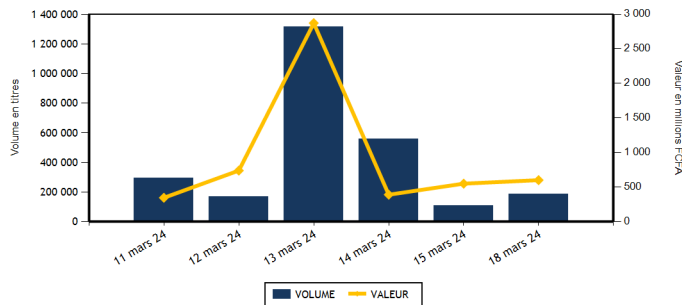

Actions	Niveau	Evol. Jour
Capitalisation boursière (FCFA)(Actions & Droits)	7 966 341 173 511	1,05 %
Volume échangé (Actions & Droits)	175 725	71,50 %
Valeur transigée (FCFA) (Actions & Droits)	511 015 752	4,56 %
Nombre de titres transigés	39	-2,50 %
Nombre de titres en hausse	22	46,67 %
Nombre de titres en baisse	6	-53,85 %
Nombre de titres inchangés	11	-8,33 %

Obligations	Niveau	Evol. Jour
Capitalisation boursière (FCFA)	10 362 771 549 078	-0,02 %
Volume échangé	9 128	45,40 %
Valeur transigée (FCFA)	90 068 200	46,79 %
Nombre de titres transigés	4	0,00 %
Nombre de titres en hausse	0	-100,00 %
Nombre de titres en baisse	0	
Nombre de titres inchangés	4	100,00 %

**PLUS FORTES HAUSSES**

Titres	Cours	Evol. Jour	Evol. annuelle
CFAO MOTORS CI (CFAC)	790	7,48 %	-5,95 %
SOGB CI (SOGC)	3 760	7,43 %	14,98 %
SITAB CI (STBC)	6 745	7,06 %	13,46 %
SAPH CI (SPHC)	2 400	6,19 %	2,13 %
BERNABE CI (BNBC)	1 200	5,26 %	20,00 %

**PLUS FORTES BAISES**

Titres	Cours	Evol. Jour	Evol. annuelle
BANK OF AFRICA NG (BOAN)	5 700	-1,30 %	5,75 %
SUCRIVOIRE (SCRC)	445	-1,11 %	-6,32 %
UNIWAX CI (UNXC)	530	-0,93 %	-0,93 %
VIVO ENERGY CI (SHEC)	760	-0,65 %	-3,80 %
BANK OF AFRICA BN (BOAB)	6 455	-0,62 %	1,49 %

**INDICES PAR COMPARTIMENT**

Base = 100 au 02 janvier 2023	Nombre de sociétés	Valeur	Evol. Jour	Evol. annuelle	Volume	Valeur	PER moyen
BRVM-PRESTIGE	10	99,80	0,98 %	-1,65 %	59 940	204 907 465	6,65
BRVM-PRINCIPAL	36	104,26	1,30 %	0,29 %	115 785	306 108 287	12,72

**INDICES SECTORIELS**

Base = 100 au 14 juin 1999	Nombre de sociétés	Valeur	Evol. Jour	Evol. annuelle	Volume	Valeur	PER moyen
BRVM - INDUSTRIE	11	102,33	1,37 %	1,29 %	15 398	25 827 155	40,15
BRVM - SERVICES PUBLICS	5	528,10	0,93 %	-0,63 %	21 786	190 723 910	8,08
BRVM - FINANCES	15	86,91	0,45 %	0,57 %	35 604	123 639 312	6,51
BRVM - TRANSPORT	2	372,73	0,00 %	12,62 %	7 194	10 831 755	8,26
BRVM - AGRICULTURE	5	171,74	5,09 %	6,30 %	6 605	42 079 535	7,46
BRVM - DISTRIBUTION	7	309,35	3,56 %	-5,75 %	89 138	117 914 085	10,91
BRVM - AUTRES SECTEURS	1	993,28	0,00 %	-10,55 %	0	0	-

Indicateurs	BRVM COMPOSITE
PER moyen du marché	9,97
Taux de rendement moyen du marché	8,43
Taux de rentabilité moyen du marché	11,22
Nombre de sociétés cotées	46
Nombre de lignes obligataires	138
Volume moyen annuel par séance	339 219,00
Valeur moyenne annuelle par séance	777 085 522,24

Indicateurs	BRVM COMPOSITE
Ratio moyen de liquidité	4,00
Ratio moyen de satisfaction	18,43
Ratio moyen de tendance	460,53
Ratio moyen de couverture	21,71
Taux de rotation moyen du marché	0,02
Prime de risque du marché	4,28
Nombre de SGI participantes	30

**Définitions**

Volume moyen annuel par séance = Volume annuel échangé / nombre de séances  
 Valeur moyenne annuelle par séance = Valeur annuelle échangée / nombre de séances  
 Ratio moyen de liquidité = Moyenne des ratios de liquidité (Titres échangés / Volume des ordres de vente)  
 Ratio moyen de satisfaction = Moyenne des ratios de satisfaction (Titres échangés / Volume des ordres d'achat)  
 Ratio moyen de tendance = Moyenne des ratios de tendance (Volume des ordres d'achat / Volume des ordres de vente)  
 Ratio moyen de couverture = Moyenne des ratios de couverture (Volume des ordres de vente / Volume des ordres d'achat)  
 Taux moyen de rotation = Moyenne des taux de rotation des actions cotées (volume transigé/capital flottant)  
 PER moyen du marché = moyenne des PER des actions cotées ayant un PER positif  
 Taux de rendement moyen = moyenne des taux de rendement des actions cotées ayant distribué un dividende  
 Taux de rentabilité moyen = moyenne des taux de rentabilité des actions cotées  
 Prime de risque du marché = (1 / le PER moyen du marché) - le taux de référence actuel des emprunts d'Etat

BOURSE REGIONALE DES VALEURS MOBILIERES  
 Siège Social : Abidjan - Côte d'Ivoire, 18 av. Joseph Anoma  
 Adresse : 01 BP 3802 Abidjan 01  
 Tel : +225 20 31 55 50 / +225 20 32 66 85  
 Fax : +225 20 32 66 84  
 E-mail : brvm@brvm.org Site web : www.brvm.org



**MARCHE DES ACTIONS**

Sect. Act. (*)	Symbole	Titre	Cours Précédent	Cours du jour		Variation jour	Séance de cotation		Cours Référence	Variation de l'année précédente	Dernier dividende payé		Rdt. Net	PER
				Ouv.	Clôt.		Volume	Valeur			Montant net	Date		
<b>COMPARTIMENT PRESTIGE</b>			<b>99,80</b>	<b>points</b>		<b>0,98 %</b>								
AGR	PALC	PALM CI	6 770	6 770	7 000	3,40 %	6 038	40 632 355	7 000	3,70 %	1 213,63	19-juil.-23	17,34 %	2,60
AGR	SPHC	SAPH CI	2 260	2 400	2 400	6,19 %	315	756 000	2 400	2,13 %	294,30	29-sept.-23	12,26 %	3,67
DIS	TTLC	TOTAL CI	1 645	1 645	1 700	3,34 %	31 221	52 280 000	1 700	-5,56 %	175,53	21-sept.-23	10,33 %	8,72
DIS	TTLS	TOTAL SN	2 280	2 270	2 300	0,88 %	14 503	32 168 960	2 300	-8,00 %	241,01	13-juil.-23	10,48 %	8,84
FIN	ORGT	ORAGROUP TOGO	2 295	2 295	2 295	0,00 %	10	22 950	2 295	-13,07 %	59,52	17-juil.-20	2,59 %	8,30
FIN	SGBC	SOCIETE GENERALE COTE D'IVOIRE	17 700	17 700	17 700	0,00 %	843	14 942 675	17 700	10,28 %	1 112,43	31-mai-23	6,28 %	5,66
IND	NTLC	NESTLE CI	6 770	6 770	6 770	0,00 %	649	4 356 210	6 770	-8,33 %	728,10	8-août-23	10,75 %	8,99
IND	SMBC	SMB CI	10 290	10 290	10 295	0,05 %	745	7 665 665	10 295	-2,23 %	720,00	31-août-23	6,99 %	8,52
SPU	ONTBF	ONATEL BF	2 105	2 105	2 140	1,66 %	3 059	6 452 390	2 140	-6,14 %	287,88	26-juin-23	13,45 %	6,50
SPU	SNTS	SONATEL SN	17 810	17 810	17 890	0,45 %	2 557	45 630 260	17 890	-0,50 %	1 500,00	30-mai-23	8,38 %	5,39
<b>TOTAL</b>							<b>59 940</b>	<b>204 907 465</b>						

<b>COMPARTIMENT PRINCIPAL</b>			<b>104,26</b>	<b>points</b>		<b>1,30 %</b>								
AGR	SCRC	SUCRIVOIRE	450	445	445	-1,11 %	76	33 820	445	-6,32 %	40,50	20-août-21	9,10 %	
AGR	SICC	SICOR CI	3 605	3 650	3 650	1,25 %	40	146 000	3 650	20,66 %	1 919,00	25-sept.-00		18,37
AGR	SOGC	SOGB CI	3 500	3 760	3 760	7,43 %	136	511 360	3 760	14,98 %	558,00	17-juil.-23	14,84 %	5,19
AUT	STAC	SETAO CI	805	NC	NC	0,00 %			805	-10,56 %	66,15	18-juil.-22	8,22 %	
DIS	ABJC	SERVAIR ABIDJAN CI	1 285	1 285	1 285	0,00 %	85	109 225	1 285	-3,38 %	92,00	31-août-23	7,16 %	11,05
DIS	BNBC	BERNABE CI	1 140	1 200	1 200	5,26 %	335	402 000	1 200	20,00 %	150,00	24-juil.-23	12,50 %	4,39
DIS	CFAC	CFAO MOTORS CI	735	775	790	7,48 %	10 446	7 837 520	790	-5,95 %	27,45	15-sept.-23	3,47 %	25,89
DIS	PRSC	TRACTAFRIC MOTORS CI	1 685	1 685	1 685	0,00 %	753	1 268 805	1 685	-11,32 %	224,10	13-sept.-23	13,30 %	4,73
DIS	SHEC	VIVO ENERGY CI	765	765	760	-0,65 %	31 795	23 847 575	760	-3,80 %	53,00	28-déc.-23	6,97 %	12,76
FIN	BICC	BICI CI	7 350	6 800	7 350	0,00 %	22	150 700	7 350	-1,87 %	401,40	31-juil.-23	5,46 %	9,89
FIN	BOAB	BANK OF AFRICA BN	6 495	6 455	6 455	-0,62 %	1 491	9 589 820	6 455	1,49 %	627,00	25-mai-23	9,71 %	6,84
FIN	BOABF	BANK OF AFRICA BF	7 200	7 200	7 300	1,39 %	1 708	12 312 780	7 300	4,58 %	577,00	5-mai-23	7,90 %	5,53
FIN	BOAC	BANK OF AFRICA CI	7 250	7 265	7 275	0,34 %	6 396	46 192 210	7 275	5,51 %	540,00	28-avr.-23	7,42 %	5,58
FIN	BOAM	BANK OF AFRICA ML	1 475	1 450	1 475	0,00 %	1 279	1 855 585	1 475	0,00 %	271,00	15-mai-19		10,97
FIN	BOAN	BANK OF AFRICA NG	5 775	5 700	5 700	-1,30 %	1 880	10 713 940	5 700	5,75 %	613,80	25-mai-23	10,77 %	7,31
FIN	BOAS	BANK OF AFRICA SENEGAL	3 195	3 200	3 200	0,16 %	262	837 270	3 200	0,00 %	187,50	1-juin-23	5,86 %	4,93
FIN	CBIBF	CORIS BANK INTERNATIONAL	8 800	8 750	8 750	-0,57 %	29	253 750	8 750	-5,91 %	525,00	6-juil.-23	6,00 %	4,96
FIN	ECOC	ECOBANK COTE D'IVOIRE	6 775	6 775	6 800	0,37 %	1 892	12 839 375	6 800	0,00 %	549,00	30-mai-23	8,07 %	8,39
FIN	ETIT	ECOBANK TRANS. INCORP. TG	18	17	18	0,00 %	17 431	299 087	18	-5,26 %	0,60	8-juin-23	3,36 %	1,42
FIN	NSBC	NSIA BANQUE COTE D'IVOIRE	5 325	5 320	5 600	5,16 %	76	409 175	5 600	-6,67 %	363,60	7-juil.-23	6,49 %	4,28
FIN	SAFC	SAFCA CI	1 090	NC	NC	0,00 %			1 090	-15,83 %	23,04	29-juil.-11		
FIN	SIBC	SOCIETE IVOIRIENNE DE BANQUE	5 600	5 775	5 710	1,96 %	2 285	13 219 995	5 710	6,73 %	495,00	11-août-23	8,67 %	7,12
IND	CABC	SICABLE CI	1 015	1 015	1 015	0,00 %	3	3 045	1 015	-8,56 %	69,00	2-août-23	6,80 %	5,59
IND	FTSC	FILTISAC CI	1 900	1 900	1 940	2,11 %	2 012	3 860 300	1 940	5,43 %	235,00	30-juil.-21	12,11 %	178,27
IND	NEIC	NEI-CEDA CI	675	NC	NC	0,00 %			675	-6,90 %	35,25	22-sept.-23	5,22 %	7,11
IND	SEMC	CROWN SIEM CI	700	SP	SP	0,00 %			700	0,00 %	14,40	28-déc.-21	2,06 %	7,40
IND	SIVC	AIR LIQUIDE CI	800	800	800	0,00 %	300	239 250	800	-3,61 %	63,00	29-sept.-17		17,35
IND	SLBC	SOLIBRA CI	87 000	NC	NC	0,00 %			87 000	0,00 %	4 050,00	12-août-22	4,66 %	117,65

IND	STBC	SITAB CI	6 300	6 300	6 745	7,06 %	608	3 834 850	6 745	13,46 %	551,00	27-juil.-23	8,17 %	10,53
IND	UNLC	UNILEVER CI	6 000	NC	NC	0,00 %			6 000	20,00 %	1 233,00	9-juil.-12		
IND	UNXC	UNIWAX CI	535	535	530	-0,93 %	11 081	5 867 835	530	-0,93 %	60,75	29-juil.-22	11,46 %	
SPU	CIEC	CIE CI	1 650	1 650	1 695	2,73 %	1 381	2 279 100	1 695	-0,29 %	157,50	31-juil.-23	9,29 %	9,67
SPU	ORAC	ORANGE COTE D'IVOIRE	10 750	10 750	10 890	1,30 %	11 280	121 266 270	10 890	-0,09 %	752,76	15-juin-23	6,91 %	10,59
SPU	SDCC	SODE CI	4 390	4 395	4 400	0,23 %	3 509	15 095 890	4 400	-7,76 %	450,00	15-sept.-23	10,23 %	8,24
TRP	SDSC	BOLLORE	1 525	1 525	1 525	0,00 %	7 194	10 831 755	1 525	12,96 %	92,00	20-nov.-23	6,03 %	8,26
TRP	SVOC	MOVIS CI	2 395	SP	SP	0,00 %			2 395	0,00 %	270,00	5-juil.-99		
<b>TOTAL</b>							115 785	306 108 287						

**TOTAL**
**TOTAL - Marché des actions**

175 725 511 015 752

Secteurs d'activités (\*) : AGR = Agriculture, AUT = Autres Secteurs, DIS = Distribution, FIN = Finances, IND = Industrie, TRP = Transport, SPU = Services Publics

**MARCHE DES DROITS**

Symbole	Titre	Cours Précédent	Cours du jour		Variation jour	Séance de cotation		Cours Référence	Variation depuis l'origine	Parité	Periode de négociation	
			Ouv.	Clôt.		Volume	Valeur				Début	fin

**TOTAL**
**TOTAL - Marché des droits**
**Légende:**

(d) Ex-dividende (V) Variation par rapport au cours de référence

Cours du jour: Ouv.: Ouverture Clôt.: Clôture Moy.: Moyen

Mentions : NC: Non Coté Ex-c: Ex-coupon Ex-d: Ex-droit SP: Suspendu Val-T: Valeur Théorique

PER = Cours / BNPA selon les données disponibles Rdt. Net: Rendement net (DNPA / Cours)

Comp.: 1 - Premier Compartiment 2 - Second Compartiment 3 - Compartiment de croissance

Ratio de liquidité = Titres échangés / Volume des ordres de vente

: Progression de l'indice sectoriel : Stabilité de l'indice sectoriel : Recul de l'indice sectoriel

**MARCHE DES OBLIGATIONS**

Symbole	Titre	Valeur nominale	Cours Précédent	Cours du jour	Cours Référence	Séance de cotation		Coupon couru	Coupon d'intérêt		Type Amort	
						Valeur	Volume		Période	Montant net		Eché.
<b>OBLIGATIONS D'ETAT</b>												
EOM.010	ETAT DU MALI 6,20 % 2022-2029	10 000	9 250	NC	9 250			169,40	A	620,00	9-déc.-24	ACD
EOM.011	ETAT DU MALI 6,40 % 2023-2030	10 000	10 000	NC	10 000			605,03	A	640,00	7-avr.-24	ACD
EOM.012	ETAT DU MALI 6,50 % 2023-2030	10 000	10 000	NC	10 000			415,57	A	650,00	28-juil.-24	ACD
EOM.02	Etat du Mali 6.50% 2017-2024	2 000	2 000	NC	2 000			118,28	A	130,00	20-avr.-24	AC
EOM.03	ETAT DU MALI 6,50 % 2018-2025	4 000	4 000	NC	3 999.60			116,58	A	260,00	7-oct.-24	AC
EOM.04	ETAT DU MALI 6,50% 2019-2027	8 000	8 000	NC	8 000			355,19	A	520,00	12-juil.-24	AC
EOM.05	ETAT DU MALI 6,50% 2020-2028	10 000	9 800	NC	9 800			634,02	A	650,00	27-mars-24	ACD
EOM.06	ETAT DU MALI 6,50% 2020-2027	8 000	8 000	NC	8 000			154,02	A	520,00	2-déc.-24	AC
EOM.07	ETAT DU MALI 6.50% 2021-2031	10 000	9 800	NC	9 800			598,50	A	650,00	16-avr.-24	AC
EOM.08	ETAT DU MALI 6,20 % 2022-2032	10 000	10 000	NC	10 000			326,94	A	620,00	7-sept.-24	ACD
EOM.09	ETAT DU MALI 6,30% 2022-2032	10 000	10 000	NC	10 000			172,13	A	630,00	9-déc.-24	ACD
EOS.010	ETAT DU SENEGAL 6,15 % 2023-2030	10 000	10 000	NC	10 000			288,91	S	307,50	29-mars-24	ACD
EOS.011	ETAT DU SENEGAL 6,35 % 2023-2033	10 000	10 000	NC	10 000			298,31	S	317,50	29-mars-24	ACD
EOS.012	ETAT DU SENEGAL 6,15 % 2023-2028	10 000	10 000	NC	10 000			55,76	S	307,50	14-août-24	ACD
EOS.013	ETAT DU SENEGAL 6,30 % 2023-2030	10 000	10 000	NC	10 000			57,12	S	315,00	14-août-24	ACD
EOS.014	ETAT DU SENEGAL 6,50 % 2023-2033	10 000	10 000	NC	10 000			58,93	S	325,00	14-août-24	ACD
EOS.07	ETAT SENEGAL 6.30% 2015-2025	10 000	10 000	NC	10 000			196,77	S	314,14	25-mai-24	ACD
EOS.08	ETAT DU SENEGAL 5,95% 2022-2034	10 000	10 000	NC	10 000			130,05	A	595,00	29-déc.-24	ACD
EOS.09	ETAT DU SENEGAL 6,00 % 2023-20	10 000	9 800	NC	9 800			281,87	S	300,00	29-mars-24	ACD
TPBF.010	TPBF 6,50% 2020 - 2028	7 500	7 500	NC	7 500.01			119,88	S	243,75	20-sept.-24	ACD
TPBF.011	TPBF 6,50 % 2020-2028	7 501	7 500	NC	7 500.25			92,42	S	243,78	9-juil.-24	ACD
TPBF.012	TPBF 6.50% 2021-2031	10 000	10 000	NC	10 000			312,50	S	325,00	25-mars-24	ACD
TPBF.013	TPBF 6,50 % 2021 - 2031	10 000	10 000	10 000	10 000	10	100 000	128,57	S	325,00	6-juil.-24	ACD
TPBF.014	TPBF 6,30% 2022-2034	10 000	9 999	NC	9 999			29,10	S	315,00	1-sept.-24	ACD
TPBF.015	ETAT DU BURKINA 6,30 % 2022-2	10 000	10 000	NC	10 000			214,62	S	315,00	15-mai-24	ACD
TPBF.016	ETAT DU BURKINA 6% 2023-2028	10 000	10 000	NC	10 000			112,09	S	300,00	10-juil.-24	ACD
TPBF.04	TPBF 6.50% 2017-2027	10 000	10 000	NC	10 000			83,47	S	323,22	31-juil.-24	ACD
TPBF.05	TPBF 6,50% 2017-2024	10 000	10 000	NC	10 000			142,08	S	325,00	29-juin-24	ACD
TPBF.06	TPBF 6.50% 2018-2025	10 000	10 000	NC	10 000			184,70	S	325,00	5-juin-24	ACD
TPBF.07	TPBF 6,50% 2018- 2025	10 000	10 000	NC	10 000			221,43	S	325,00	15-mai-24	AC
TPBF.08	TPBF 6,50% 2019-2027	10 000	10 000	NC	10 000			236,20	S	323,22	6-mai-24	ACD
TPBF.09	TPBF 6,50% 2019 - 2027	10 000	10 600	NC	10 600			287,70	S	325,00	8-avr.-24	ACD
TPBJ.03	TPBJ 6,50% 2020-2028	10 000	9 999	NC	9 999			365,85	A	650,00	25-août-24	AC
TPBJ.04	TPBJ 5,50 % 2022-2037	10 000	10 000	NC	10 000			25,62	A	550,00	1-mars-25	AC
TPBJ.05	TPBJ 5,85 % 2022-2042	10 000	9 700	NC	9 700			27,25	A	585,00	1-mars-25	ACD
TPBJ.06	TPBJ 5,75% 2022-2037	10 000	10 750	NC	10 750			367,62	A	575,00	28-juil.-24	ACD
TPBJ.07	TPBJ 5,70% 2023-2030	10 000	10 001	NC	10 001			7,81	A	570,00	13-mars-25	AC
TPBJ.08	TPBJ 6,20% 2023-2038	10 000	10 000	NC	10 000			8,49	A	620,00	13-mars-25	AC
TPCI.017	TPCI 3% 2014-2024	10 000	10 000	NC	10 000			73,77	S	150,00	19-juin-24	ACD
TPCI.019	TPCI 5.99% 2015-2025	10 000	9 830	NC	9 830			505,71	A	599,00	14-mai-24	ACD
TPCI.021	TPCI 6% 2016-2028	10 000	10 000	NC	10 000			565,57	A	600,00	8-avr.-24	ACD
TPCI.022	TPCI 5.90% 2016 - 2026	10 000	10 000	NC	10 000			446,53	A	590,00	15-juin-24	ACD
TPCI.023	TPCI 5.90% 2016-2026	10 000	10 000	NC	10 000			196,67	A	590,00	17-nov.-24	ACD
TPCI.024	TPCI 6.25% 2017-2029	10 000	10 000	NC	10 000			290,30	S	312,50	31-mars-24	ACD
TPCI.025	TPCI 5,95% 2017-2024 A	10 000	10 000	NC	10 000			237,35	S	297,50	24-avr.-24	ACD
TPCI.026	TPCI 5,95% 2017-2024 B	10 000	10 000	NC	10 000			210,87	S	297,50	10-mai-24	ACD
TPCI.027	TPCI 6% 2017-2025	10 000	10 250	NC	10 250			131,15	S	300,00	29-juin-24	ACD
TPCI.028	TPCI 6% 2018 - 2026	10 000	9 700	NC	9 700			375,41	A	600,00	2-août-24	ACD
TPCI.029	TPCI 6% 2018-2026	10 000	9 700	9 700	9 700	4 000	38 800 000	495,08	A	600,00	19-avr.-24	ACD
TPCI.030	TPCI 5,95% 2018-2025	4 000	4 000	NC	4 000			62,43	S	119,00	13-juin-24	ACD
TPCI.031	TPCI 5,75% 2019 - 2026	10 000	10 230	NC	10 230			427,32	A	575,00	20-juin-24	ACD
TPCI.032	TPCI 2,23% 2019-2026	10 000		NC				165,73	A	223,00	20-juin-24	ACD
TPCI.033	TPCI 5.75% 2019-2026	6 000	6 240	NC	6 240			343,11	A	345,00	20-mars-24	ACD
TPCI.034	TPCI 6% 2019-2029	7 500	7 500	NC	7 500			447,54	A	450,00	20-mars-24	ACD
TPCI.035	TPCI 5,75% 2019 -2026	10 000	10 250	NC	10 250			394,33	A	575,00	11-juil.-24	ACD
TPCI.036	TPCI 5,75% 2019- 2026	10 000	10 000	NC	10 000			329,92	A	575,00	21-août-24	ACD
TPCI.037	TPCI 5,80% 2019-2026	6 000	6 000	NC	6 000			99,84	A	348,00	4-déc.-24	ACD
TPCI.038	TPCI 5,75% 2019-2026	6 000	6 000	NC	6 000			98,98	A	345,00	4-déc.-24	ACD

TPCI.O39	TPCI 5,75% 2019 - 2026	6 000	6 420	NC	6 420			144,22	A	345,00	17-oct.-24	ACD
TPCI.O40	TPCI 5,75% 2019-2026	6 000	5 880	NC	5 880			64,10	A	345,00	10-janv.-25	ACD
TPCI.O41	TPCI 5,80% 2020-2027	10 000	10 000	NC	10 000			30,11	A	580,00	28-févr.-25	ACD
TPCI.O42	TPCI 5,90% 2020-2030	10 000	10 000	NC	10 000			29,10	A	590,00	28-févr.-25	ACD
TPCI.O43	TPCI 5,90% 2020 - 2030	10 000	10 000	NC	10 000			531,97	A	590,00	23-avr.-24	ACD
TPCI.O44	TPCI 5,80% 2020 - 2027	10 000	9 900	9 900	9 900	118	1 168 200	522,95	A	580,00	23-avr.-24	ACD
TPCI.O45	TPCI 5,80% 2020 -2027	8 000	8 000	NC	8 000			349,90	A	464,00	16-juin-24	ACD
TPCI.O46	TPCI 5,90% 2020 - 2030	8 750	8 925	NC	8 925			389,30	A	516,25	16-juin-24	ACD
TPCI.O47	TPCI 5,80% 2020 - 2027	8 000	8 200	NC	8 200			349,90	A	464,00	16-juin-24	ACD
TPCI.O48	TPCI 5,80% 2020- 2027	8 000	7 920	NC	7 920			295,39	A	464,00	29-juil.-24	ACD
TPCI.O49	TPCI 5,90% 2020- 2030	8 750	8 824	NC	8 824.38			328,65	A	516,25	29-juil.-24	ACD
TPCI.O50	TPCI 5,90% 2020-2030	8 750	8 138	NC	8 137.50			286,34	A	516,25	28-août-24	ACD
TPCI.O51	TPCI 5,80 % 2020-2027	8 000	8 000	NC	8 000			212,98	A	464,00	2-oct.-24	ACD
TPCI.O52	TPCI 5,90 % 2020 -2030	8 750	9 013	NC	9 012.50			236,97	A	516,25	2-oct.-24	ACD
TPCI.O53	TPCI 5,80% 2020-2027	8 000	8 480	NC	8 480			180,02	A	464,00	28-oct.-24	ACD
TPCI.O54	TPCI 5,90% 2020-2030	8 750	8 750	NC	8 750			200,29	A	516,25	28-oct.-24	ACD
TPCI.O55	TPCI 5,80% 2020 -2027	8 000	8 400	NC	8 400			107,76	A	464,00	24-déc.-24	ACD
TPCI.O56	TPCI 5,90% 2020- 2030	8 750	9 450	NC	9 450			119,89	A	516,25	24-déc.-24	ACD
TPCI.O57	TPCI 5,80% 2020-2027	8 000	7 680	NC	7 680			150,86	A	464,00	20-nov.-24	ACD
TPCI.O58	TPCI 5,80% 2021-2028	8 000	8 000	NC	8 000			11,44	A	464,00	9-mars-25	ACD
TPCI.O59	TPCI 5,90% 2021-2031	8 750	9 056	NC	9 056.25			12,73	A	516,25	9-mars-25	ACD
TPCI.O60	TPCI 5,80% 2021-2028	10 000	10 000	NC	10 000			491,26	A	580,00	13-mai-24	ACD
TPCI.O61	TPCI 5,90% 2021-2031	10 000	10 050	NC	10 050			499,73	A	590,00	13-mai-24	ACD
TPCI.O62	TPCI 5,80 % 2021 -2028	10 000	10 000	NC	10 000			415,19	A	580,00	30-juin-24	ACD
TPCI.O63	TPCI 5,90% 2021 -2031	10 000	10 000	NC	10 000			422,35	A	590,00	30-juin-24	ACD
TPCI.O64	TPCI 5,80 % 2021 - 2028	10 000	10 000	NC	10 000			340,71	A	580,00	16-août-24	ACD
TPCI.O65	TPCI 5,90 % 2021-2031	10 000	10 700	NC	10 700			274,04	A	590,00	30-sept.-24	ACD
TPCI.O66	TPCI 5,90% 2021-2031	10 000	9 950	NC	9 950			216,01	A	590,00	5-nov.-24	ACD
TPCI.O67	TPCI 5,90 % 2021-2036	10 000	10 200	NC	10 200			149,92	A	590,00	16-déc.-24	ACD
TPCI.O68	TPCI 5,90 % 2022-2037	10 000	10 000	NC	10 000			74,15	A	590,00	1-févr.-25	ACD
TPCI.O69	TPCI 5,75 % 2022-2037	10 000	10 000	NC	10 000			568,72	A	575,00	22-mars-24	ACD
TPCI.O70	TPCI 5,75 % 2022-2037	10 000	10 300	NC	10 300			509,02	A	575,00	29-avr.-24	ACD
TPCI.O71	TPCI 5,65% 2022-2032	10 000	10 150	NC	10 150			427,61	A	565,00	15-juin-24	ACD
TPCI.O72	TPCI 5,65% 2022-2029	10 000	10 000	NC	10 000			359,69	A	565,00	29-juil.-24	ACD
TPCI.O73	TPCI 5,75% 2022-2032	10 000	10 000	NC	10 000			366,05	A	575,00	29-juil.-24	ACD
TPCI.O74	TPCI 5,85% 2022-2042	10 000	10 000	NC	10 000			359,69	A	565,00	29-juil.-24	ACD
TPCI.O75	TPCI 5,65% 2022-2029	10 000	10 700	NC	10 700			251,63	A	565,00	7-oct.-24	ACD
TPCI.O76	TPCI 5,75% 2022-2032	10 000	10 000	NC	10 000			256,08	A	575,00	7-oct.-24	ACD
TPCI.O77	TPCI (TAUX DE BASE + SPREAD) % 2022-2029	10 000	10 000	NC	10 000			75,50	T	188,75	11-mai-24	ACD
TPCI.O78	TPCI 5,65% 2022-2029	10 000	10 000	NC	10 000			148,20	A	565,00	13-déc.-24	ACD
TPCI.O79	TPCI 5,75% 2023-2030	10 000	10 000	NC	10 000			29,85	A	575,00	28-févr.-25	ACD
TPCI.O80	TPCI 6% 2023-2030	10 000	10 200	NC	10 200			501,64	A	600,00	17-mai-24	ACD
TPCI.O81	TPCI 5,90% 2023-2028	10 000	10 000	NC	10 000			372,38	A	590,00	31-juil.-24	ACD
TPCI.O82	TPCI 6,00% 2023-2030	10 000	10 000	NC	10 000			378,69	A	600,00	31-juil.-24	ACD
TPCI.O83	TPCI 5,90 % 2023-2028	10 000	10 000	NC	10 000			254,70	A	590,00	12-oct.-24	ACD
TPCI.O84	TPCI 6,00 % 2023-2030	10 000	10 000	NC	10 000			259,02	A	600,00	12-oct.-24	ACD
TPCI.O85	TPCI 5,90 % 2023 - 2028	10 000	10 000	NC	10 000			153,14	A	590,00	14-déc.-24	ACD
TPCI.O86	TPCI 6,00 % 2023 - 2030	10 000	10 000	10 000	10 000	5 000	50 000 000	155,74	A	600,00	14-déc.-24	ACD
TPNE.O1	TRESOR PUBLIC DU NIGER 6,50% 2019-2026	10 000	10 000	NC	10 000			632,24	A	650,00	28-mars-24	ACD
TPNE.O2	TRESOR PUBLIC DU NIGER 6,50% 2019 - 2026	10 000	10 000	NC	10 000			408,47	A	650,00	1-août-24	ACD
TPNE.O3	TRESOR PUBLIC DU NIGER 6,5% 2020-2027	8 000	8 000	NC	8 000			328,20	A	520,00	31-juil.-24	ACD
TPNE.O4	TRESOR PUBLIC DU NIGER 6,30% 2	10 000	10 000	NC	10 000			356,31	A	630,00	24-août-24	ACD
TPNE.O5	TPNE 6,15 % 2022-2034	10 000	10 000	NC	10 000			485,61	A	615,00	3-juin-24	ACD
TPNE.O6	TRESOR PUBLIC DU NIGER 6,15% 2022 - 2034	10 000	10 000	NC	10 000			159,63	A	615,00	14-déc.-24	ACD
TPTG.O2	TPTG 6% 2022-2037	10 000	10 000	NC	10 000			201,64	A	600,00	16-nov.-24	ACD
<b>TOTAL</b>								<b>9 128</b>		<b>90 068 200</b>		

**OBLIGATIONS REGIONALES**

BIDC.O4	BIDC-EBID 6,10% 2017-2027	5 000	5 000	NC	5 000	230,00	A	305,00	16-juin-24	ACD
BIDC.O5	BIDC-EBID 6,40% 2019-2026	10 000	9 850	NC	9 850	116,04	S	320,00	12-juil.-24	ACD
BIDC.O6	BIDC-EBID 6,50 % 2021-2028	9 000	9 000	NC	9 000	193,40	S	290,90	18-mai-24	ACD
BIDC.O7	BIDC-EBID 5,90% 2022-2029	10 000	10 000	NC	10 000	161,20	S	295,00	9-juin-24	ACD
CRRH.O10	CRRH-UEMOA 6,10% 2022-2037	10 000	10 200	NC	10 200	73,74	S	305,00	3-août-24	AC
CRRH.O2	CRRH-UEMOA 6,10% 2012-2024	10 000	9 800	NC	9 800	102,23	S	305,00	17-juil.-24	AC
CRRH.O4	CRRH-UEMOA 6% 2014-2024	10 000	10 000	NC	10 000	129,51	S	300,00	30-juin-24	AC
CRRH.O5	CRRH-UEMOA 5,85% 2015-2025	10 000	10 000	NC	10 000	118,28	S	290,90	4-juil.-24	AC
CRRH.O6	CRRH-UEMOA 5,85% 2016-2026	10 000	10 230	NC	10 230	120,54	S	292,50	3-juil.-24	ACD
CRRH.O7	CRRH-UEMOA 5,95% 2017-2029	5 000	5 000	NC	5 000	99,71	S	148,75	17-mai-24	AC
CRRH.O8	CRRH-UEMOA 5,95% 2018-2030	5 833	5 833	NC	5 833.33	96,14	S	173,54	21-juin-24	AC
CRRH.O9	CRRH-UEMOA 6,05% 2018-2033	6 667	6 667	NC	6 667	111,72	S	201,67	21-juin-24	AC
<b>TOTAL</b>						<b>0</b>		<b>0</b>		

**OBLIGATIONS PRIVEES**

BHSN.O1	DIASPORA BONDS BHS 6,25% 2019-	10 000	10 000	NC	10 000	116,12	S	310,79	10-juil.-24	ACD
FBOAD.O1	FCTC BOAD DOLI-P 6,10% 2023-2030	9 100	9 100	NC	9 100	273,75	S	276,79	20-mars-24	AC
FDFINBF.O1	FIDELIS FINANCE CAP25 7,00% 2023-2028	10 000	10 000	NC	10 000	430,23	S	658,00	20-mai-24	ACD
FNSBC.O1	FCTC NSIA BANQUE 7 % 2020-2025	2 222	2 222	NC	2 222.22	0,83	T	38,11	16-juin-24	ACD
FORBT.O1	FCTC ORABANK 7 % 2021-2026	6 667	7 267	NC	7 266.66	101,77	T	114,33	28-mars-24	ACD
FTIMC.O1	FCTC TEYLIOM IMMO 7 % 2021-2028	7 083	7 579	NC	7 579.16	13,20	T	121,48	8-juin-24	ACD
ORGT.O2	ORAGROUP SA 7,15% 2021-2028	10 000	10 000	NC	10 000	281,31	S	357,50	26-avr.-24	ACD
PADS.O3	PAD 6,60% 2020-2027	8 000	8 000	NC	8 000	217,84	S	264,00	19-avr.-24	ACD
PTRC.O1	PETRO IVOIRE 6,80% 2022-2029	10 000	10 700	NC	10 700	171,15	S	333,20	15-juin-24	ACD
SNLC.O1	SENELEC 6,50% 2018-2025	3 000	3 000	NC	3 000	92,68	S	97,50	27-mars-24	AC
SNTS.O2	SONATEL 6,50% 2020-2027	7 000	7 000	NC	7 000	72,45	S	212,68	16-juil.-24	ACD
<b>TOTAL</b>						<b>0</b>		<b>0</b>		

**SUKUK ET TITRES ASSIMILES**

SUKSN.S2	SUKUK SN 6% 2016-2026	10 000	10 750	NC	10 750	86,67	S	303,33	26-juil.-24	ACD
SUKTG.S1	SUKUK TG 6.5% 2016-2026	10 000	10 000	NC	10 000	61,63	S	373,91	17-août-24	ACD
<b>TOTAL</b>						<b>0</b>		<b>0</b>		
<b>TOTAL - Marché des obligations</b>						<b>9 128</b>		<b>90 068 200</b>		

**Légende :**  
 (#) (\*) Ex-Coupon couru (#)Cours de référence amorti / Coupon couru Ex-c (#)Ex-marge de profits  
 Cours du jour: Ouv.: Ouverture Clôt.: Clôture Moy.: Moyen  
 Type Amort: Type d'Amortissement IF: In Fine AC: Amortissement Constant AD: Amortissement Dégressif ACD: Amortissement Constant Différé  
 Période: Périodicité de paiement des coupons A: Annuelle S: Semestrielle T: Trimestrielle  
 Eché.: Échéance de paiement des intérêts  
 Mentions: NC: Non Coté Ex-c: Ex-coupon ou Ex-droit SP: Suspendu

**INFORMATIONS**
**OPERATIONS EN COURS**

Emetteur	Opération
----------	-----------

**AVIS**

Entité	N°	Nature	Objet
BRVM	041-2024	Paiement Intérêts et remboursement	Paiement des intérêts semestriels et remboursement partiel du capital - TPBF 6,50% 2021-2031

**COMMUNIQUES**

Emetteur	N°	Nature	Objet
----------	----	--------	-------

**QUANTITES RESIDUELLES**
**MARCHE DES ACTIONS**

Symbole	Titre	Quantité résiduelle à l'achat	Cours Achat / Vente			Quantité résiduelle à la vente	Cours de Référence
ABJC	SERVAIR ABIDJAN CI	110	1,250	/	1,285	1 915	1 285
BICC	BICI CI	36	6,800	/	7,350	3	7 350
BNBC	BERNABE CI	657	1,200	/	1,205	82	1 200
BOAB	BANK OF AFRICA BN	40	6,315	/	6,455	374	6 455
BOABF	BANK OF AFRICA BF	10	7,250	/	7,300	526	7 300
BOAC	BANK OF AFRICA CI	202	7,275	/	7,295	100	7 275
BOAM	BANK OF AFRICA ML	1 116	1,450	/	1,475	1 131	1 475
BOAN	BANK OF AFRICA NG	32	5,655	/	5,700	1 322	5 700
BOAS	BANK OF AFRICA SENEGAL	1	3,160	/	3,200	928	3 200
CABC	SICABLE CI	939	1,015	/			1 015
CBIBF	CORIS BANK INTERNATIONAL	67	8,700	/	8,750	1 976	8 750
CFAC	CFAO MOTORS CI	4 298	735	/	790	717	790
CIEC	CIE CI	600	1,650	/	1,695	55	1 695
ECOC	ECOBANK COTE D'IVOIRE	225	6,775	/	6,800	7 209	6 800
ETIT	ECOBANK TRANS. INCORP. TG	521 154	17	/	18	2 127 965	18
FTSC	FILTISAC CI	2 867	1,900	/	1,930	50	1 940
NEIC	NEI-CEDA CI			/	665	1 000	675
NSBC	NSIA BANQUE COTE D'IVOIRE	411	5,340	/	5,600	4 367	5 600
NTLC	NESTLE CI	3	6,700	/	6,770	605	6 770
ONTBF	ONATEL BF	148	2,110	/	2,140	433	2 140
ORAC	ORANGE COTE D'IVOIRE	105	10,750	/	10,890	370	10 890
ORGT	ORAGROUP TOGO	20	2,220	/	2,295	130	2 295
PALC	PALM CI	37	6,780	/	6,995	50	7 000
PRSC	TRACTAFRIC MOTORS CI	10	1,685	/			1 685
SAFC	SAFCA CI	1 000	1,025	/	1,090	1 138	1 090
SCRC	SUCRIVOIRE	515	440	/	445	434	445
SDCC	SODE CI	115	4,395	/	4,400	287	4 400
SDSC	BOLLORE	6 078	1,500	/	1,525	1 119	1 525
SEMC	CROWN SIEM CI			/			700
SGBC	SOCIETE GENERALE COTE D'IVOIRE	481	17,700	/	17,750	232	17 700
SHEC	VIVO ENERGY CI	10	730	/	760	102	760
SIBC	SOCIETE IVOIRIENNE DE BANQUE	42	5,710	/	5,750	500	5 710
SICC	SICOR CI			/	3,650	125	3 650
SIVC	AIR LIQUIDE CI	210	755	/	795	300	800
SLBC	SOLIBRA CI	10	83,000	/	87,000	93	87 000
SMBC	SMB CI	546	10,290	/	10,295	148	10 295
SNTS	SONATEL SN	172	17,890	/	17,895	705	17 890
SOGC	SOGB CI	529	3,500	/	3,760	137	3 760
SPHC	SAPH CI	9	2,220	/			2 400
STAC	SETAO CI	52	755	/	805	585	805
STBC	SITAB CI	1	6,745	/			6 745
SVOC	MOVIS CI			/			2 395
TTLC	TOTAL CI	800	1,650	/	1,700	539	1 700
TTLS	TOTAL SN	350	2,280	/	2,300	411	2 300
UNLC	UNILEVER CI			/			6 000
UNXC	UNIWAX CI	8 859	530	/	535	609	530

QUANTITES RESIDUELLES

MARCHE DES DROITS

Symbole	Titre	Quantité résiduelle à l'achat	Cours Achat / Vente	Quantité résiduelle à la vente	Cours de Référence
---------	-------	-------------------------------	---------------------	--------------------------------	--------------------



**QUANTITES RESIDUELLES**
**MARCHE DES OBLIGATIONS**

Symbole	Titre	Quantité résiduelle à l'achat	Cours Achat / Vente	Quantité résiduelle à la vente	Cours de Référence
BHSN.O1	DIASPORA BONDS BHS 6,25% 2019-		/ 10,000	83	10 000
FBOAD.O1	FCTC BOAD DOLI-P 6,10% 2023-2030		/		9 100
FDINBF.O1	FIDELIS FINANCE CAP25 7,00% 2023-2028		/		10 000
FNSBC.O1	FCTC NSIA BANQUE 7 % 2020-2025	2	2,199.99 /		2 222
FORBT.O1	FCTC ORABANK 7 % 2021-2026		/ 7,266.66	221	7 267
FTIMC.O1	FCTC TEYLIOM IMMO 7 % 2021-2028	223	7,083.33 / 7,579.16	4 200	7 579
ORGT.O2	ORAGROUP SA 7,15% 2021-2028		/ 10,000	20 225	10 000
PADS.O3	PAD 6,60% 2020-2027	128	8,000 /		8 000
PTRC.O1	PETRO IVOIRE 6,80% 2022-2029		/ 10,000	32	10 700
SNLC.O1	SENELEC 6,50% 2018-2025		/		3 000
SNTS.O2	SONATEL 6,50% 2020-2027	23	7,000 /		7 000
EOM.O10	ETAT DU MALI 6,20 % 2022-2029		/ 9,200	72	9 250
EOM.O11	ETAT DU MALI 6,40 % 2023-2030		/		10 000
EOM.O12	ETAT DU MALI 6,50 % 2023-2030		/		10 000
EOM.O2	Etat du Mali 6.50% 2017-2024		/ 2,000	11	2 000
EOM.O3	ETAT DU MALI 6,50 % 2018-2025		/		4 000
EOM.O4	ETAT DU MALI 6,50% 2019-2027		/		8 000
TPNE.O3	TRESOR PUBLIC DU NIGER 6,5% 2020-2027		/ 8,000	1 586	8 000
TPNE.O4	TRESOR PUBLIC DU NIGER 6,30% 2		/ 10,000	596	10 000
TPNE.O5	TPNE 6,15 % 2022-2034		/ 10,000	58	10 000
TPNE.O6	TRESOR PUBLIC DU NIGER 6,15% 2022 - 2034		/		10 000
TPTG.O2	TPTG 6% 2022-2037		/ 10,000	676	10 000
TPCI.O83	TPCI 5,90 % 2023-2028		/		10 000
TPCI.O84	TPCI 6,00 % 2023-2030		/		10 000
TPCI.O85	TPCI 5,90 % 2023 - 2028		/		10 000
TPCI.O86	TPCI 6,00 % 2023 - 2030		/		10 000
TPNE.O1	TRESOR PUBLIC DU NIGER 6,50% 2019-2026		/ 10,000	600	10 000
TPNE.O2	TRESOR PUBLIC DU NIGER 6,50% 2019 - 2026		/ 9,500	500	10 000
TPCI.O77	TPCI (TAUX DE BASE + SPREAD) % 2022-2029		/		10 000
TPCI.O78	TPCI 5,65% 2022-2029		/		10 000
TPCI.O79	TPCI 5,75% 2023-2030		/ 10,000	70	10 000
TPCI.O80	TPCI 6% 2023-2030		/ 10,000	84	10 200
TPCI.O81	TPCI 5,90% 2023-2028		/		10 000
TPCI.O82	TPCI 6,00% 2023-2030		/		10 000
TPCI.O71	TPCI 5,65% 2022-2032		/		10 150
TPCI.O72	TPCI 5,65% 2022-2029		/		10 000
TPCI.O73	TPCI 5,75% 2022-2032		/		10 000
TPCI.O74	TPCI 5,85% 2022-2042		/		10 000
TPCI.O75	TPCI 5,65% 2022-2029		/ 10,700	3 337	10 700
TPCI.O76	TPCI 5,75% 2022-2032		/		10 000
TPCI.O65	TPCI 5,90 % 2021-2031		/		10 700
TPCI.O66	TPCI 5,90% 2021-2031		/		9 950
TPCI.O67	TPCI 5,90 % 2021-2036		/ 10,200	5	10 200
TPCI.O68	TPCI 5,90 % 2022-2037		/		10 000
TPCI.O69	TPCI 5,75 % 2022-2037		/		10 000
TPCI.O70	TPCI 5,75 % 2022-2037		/ 10,300	5	10 300
TPCI.O59	TPCI 5,90% 2021-2031		/		9 056
TPCI.O60	TPCI 5,80% 2021-2028		/		10 000
TPCI.O61	TPCI 5,90% 2021-2031		/		10 050
TPCI.O62	TPCI 5,80 % 2021 -2028		/ 10,600	2 490	10 000

TPCI.063	TPCI 5,90% 2021 -2031			/			10 000
TPCI.064	TPCI 5,80 % 2021 - 2028			/	10,100	1 000	10 000
TPCI.053	TPCI 5,80% 2020-2027			/			8 480
TPCI.054	TPCI 5,90% 2020-2030			/			8 750
TPCI.055	TPCI 5,80% 2020 -2027			/			8 400
TPCI.056	TPCI 5,90% 2020- 2030			/			9 450
TPCI.057	TPCI 5,80% 2020-2027			/			7 680
TPCI.058	TPCI 5,80% 2021-2028			/	8,000	2	8 000
TPCI.047	TPCI 5,80% 2020 - 2027			/			8 200
TPCI.048	TPCI 5,80% 2020- 2027			/			7 920
TPCI.049	TPCI 5,90% 2020- 2030			/			8 824
TPCI.050	TPCI 5,90% 2020-2030			/			8 138
TPCI.051	TPCI 5,80 % 2020-2027			/			8 000
TPCI.052	TPCI 5,90 % 2020 -2030			/			9 013
TPCI.041	TPCI 5,80% 2020-2027			/			10 000
TPCI.042	TPCI 5,90% 2020-2030			/			10 000
TPCI.043	TPCI 5,90% 2020 - 2030			/			10 000
TPCI.044	TPCI 5,80% 2020 - 2027			/	10,000	17	9 900
TPCI.045	TPCI 5,80% 2020 -2027			/			8 000
TPCI.046	TPCI 5,90% 2020 - 2030			/			8 925
TPCI.035	TPCI 5,75% 2019 -2026			/			10 250
TPCI.036	TPCI 5,75% 2019- 2026			/			10 000
TPCI.037	TPCI 5,80% 2019-2026			/	6,000	66	6 000
TPCI.038	TPCI 5,75% 2019-2026			/			6 000
TPCI.039	TPCI 5,75% 2019 - 2026			/			6 420
TPCI.040	TPCI 5,75% 2019-2026			/			5 880
TPCI.029	TPCI 6% 2018-2026			/			9 700
TPCI.030	TPCI 5,95% 2018-2025			/			4 000
TPCI.031	TPCI 5,75% 2019 - 2026			/			10 230
TPCI.032	TPCI 2,23% 2019-2026			/			10 000
TPCI.033	TPCI 5.75% 2019-2026			/			6 240
TPCI.034	TPCI 6% 2019-2029			/	6,250	123	7 500
TPCI.023	TPCI 5.90% 2016-2026			/	10,000	26	10 000
TPCI.024	TPCI 6.25% 2017-2029	20	10,000	/			10 000
TPCI.025	TPCI 5,95% 2017-2024 A			/			10 000
TPCI.026	TPCI 5,95% 2017-2024 B			/			10 000
TPCI.027	TPCI 6% 2017-2025			/			10 250
TPCI.028	TPCI 6% 2018 - 2026			/			9 700
TPBJ.07	TPBJ 5,70% 2023-2030			/			10 001
TPBJ.08	TPBJ 6,20% 2023-2038			/			10 000
TPCI.017	TPCI 3% 2014-2024			/			10 000
TPCI.019	TPCI 5.99% 2015-2025			/			9 830
TPCI.021	TPCI 6% 2016-2028			/			10 000
TPCI.022	TPCI 5.90% 2016 - 2026			/			10 000
TPBF.08	TPBF 6,50% 2019-2027			/			10 000
TPBF.09	TPBF 6,50% 2019 - 2027			/			10 600
TPBJ.03	TPBJ 6,50% 2020-2028			/	10,000	112	9 999
TPBJ.04	TPBJ 5,50 % 2022-2037			/			10 000
TPBJ.05	TPBJ 5,85 % 2022-2042			/	9,800	1 846	9 700
TPBJ.06	TPBJ 5,75% 2022-2037			/			10 750
TPBF.015	ETAT DU BURKINA 6,30 % 2022-2			/	10,000	36	10 000
TPBF.016	ETAT DU BURKINA 6% 2023-2028			/	10,000	5	10 000
TPBF.04	TPBF 6.50% 2017-2027			/			10 000
TPBF.05	TPBF 6,50% 2017-2024			/			10 000
TPBF.06	TPBF 6.50% 2018-2025			/	10,000	11	10 000

TPBF.O7	TPBF 6,50% 2018- 2025	/	10,000	18	10 000
EOS.O9	ETAT DU SENEGAL 6,00 % 2023-20	/			9 800
TPBF.O10	TPBF 6,50% 2020 - 2028	/			7 500
TPBF.O11	TPBF 6,50 % 2020-2028	/	7,501	984	7 500
TPBF.O12	TPBF 6.50% 2021-2031	/			10 000
TPBF.O13	TPBF 6,50 % 2021 - 2031	/	10,000	190	10 000
TPBF.O14	TPBF 6,30% 2022-2034	/	9,500	100	9 999
EOS.O11	ETAT DU SENEGAL 6,35 % 2023-2033	/			10 000
EOS.O12	ETAT DU SENEGAL 6,15 % 2023-2028	/			10 000
EOS.O13	ETAT DU SENEGAL 6,30 % 2023-2030	/			10 000
EOS.O14	ETAT DU SENEGAL 6,50 % 2023-2033	/			10 000
EOS.O7	ETAT SENEGAL 6.30% 2015-2025	/			10 000
EOS.O8	ETAT DU SENEGAL 5,95% 2022-2034	/			10 000
EOM.O5	ETAT DU MALI 6,50% 2020-2028	/			9 800
EOM.O6	ETAT DU MALI 6,50% 2020-2027	/	8,000	33	8 000
EOM.O7	ETAT DU MALI 6.50% 2021-2031	/			9 800
EOM.O8	ETAT DU MALI 6,20 % 2022-2032	/			10 000
EOM.O9	ETAT DU MALI 6,30% 2022-2032	/	10,000	29	10 000
EOS.O10	ETAT DU SENEGAL 6,15 % 2023-2030	/			10 000
BIDC.O4	BIDC-EBID 6.10% 2017-2027	/			5 000
BIDC.O5	BIDC-EBID 6,40% 2019-2026	/			9 850
BIDC.O6	BIDC-EBID 6,50 % 2021-2028	/			9 000
BIDC.O7	BIDC-EBID 5,90% 2022-2029	/	10,000	1	10 000
CRRH.O10	CRRH-UEMOA 6,10% 2022-2037	/			10 200
CRRH.O2	CRRH-UEMOA 6.10% 2012-2024	/			9 800
CRRH.O4	CRRH-UEMOA 6% 2014-2024	/			10 000
CRRH.O5	CRRH-UEMOA 5.85% 2015-2025	/			10 000
CRRH.O6	CRRH-UEMOA 5.85% 2016-2026	/			10 230
CRRH.O7	CRRH-UEMOA 5.95% 2017-2029	/			5 000
CRRH.O8	CRRH-UEMOA 5.95% 2018-2030	/			5 833
CRRH.O9	CRRH-UEMOA 6.05% 2018-2033	/			6 667

## SUKUK ET TITRES ASSIMILES

Symbole	Titre	Quantité résiduelle à l'achat	Cours Achat / Vente	Quantité résiduelle à la vente	Cours de Référence
SUKSN.S2	SUKUK SN 6% 2016-2026		/		10 750
SUKTG.S1	SUKUK TG 6.5% 2016-2026		/		10 000

CALENDRIER DES ASSEMBLEES GENERALES

ANNEE : 2024

Société	Nature	Date	Heure	Lieu
BANK OF AFRICA BF	Ordinaire	28/03/2024	10:00:00	Salle WANGO I à l'hôtel LANCASTER (EX LAICO HOTEL) OUAGA 2000
BANK OF AFRICA CI	Ordinaire	28/03/2024	10:00:00	Salle Fromager de l'hôtel IVOTEL du Plateau (10ème étage)
AIR LIQUIDE CI	Ordinaire	10/01/2024	10:00:00	Salle de conférence de la CRRAE-UMOA

# L'actualité de la BRVM sur nos plateformes digitales

## Infos BRVM

Pour recevoir les informations boursières par SMS, souscrivez :



Côte d'Ivoire : \*430#  
Bénin : \*430\*15#



Côte d'Ivoire : #139#  
Burkina Faso : \*310#



Côte d'Ivoire : \*431#  
Niger : \*512\*9#  
Togo : \*310#

## Site web

[www.brvm.org](http://www.brvm.org)



## Application Mobile

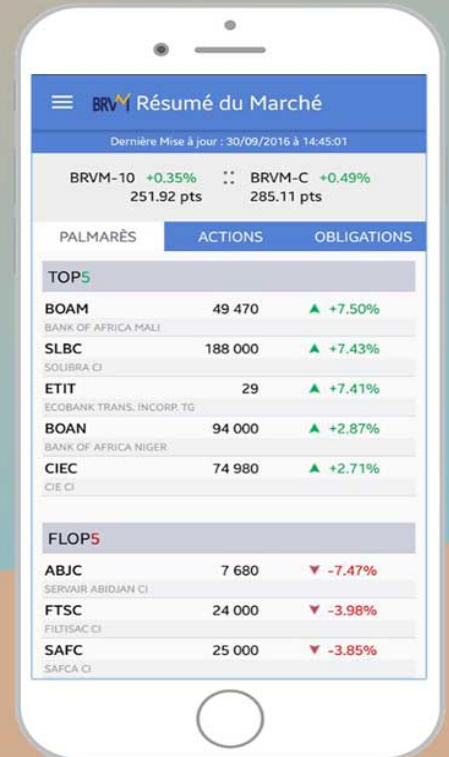

Nous suivre sur :

