

BRVM COMPOSITE	225,85
Variation Jour	-0,04 %
Variation annuelle	5,46 %

BRVM 30	112,65
Variation Jour	-0,03 %
Variation annuelle	4,45 %

BRVM PRESTIGE	106,76
Variation Jour	-0,48 %
Variation annuelle	5,21 %

Evolution des indices

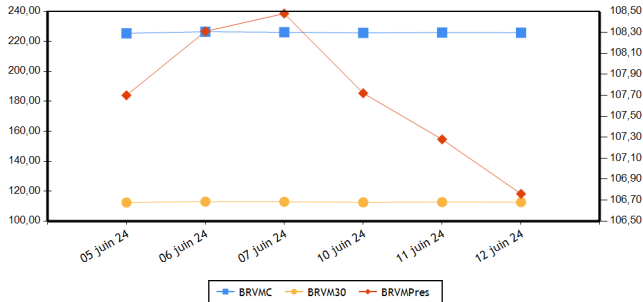

Volumes et valeurs transigés

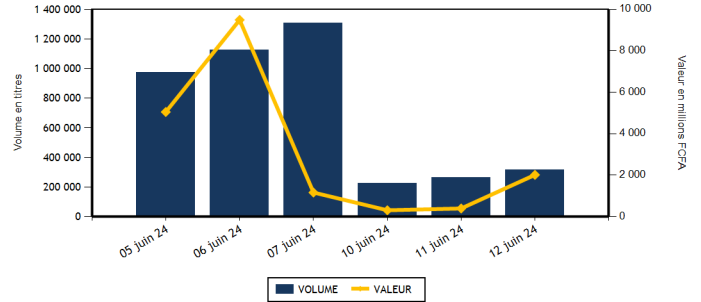

Actions	Niveau	Evol. Jour
Capitalisation boursière (FCFA)(Actions & Droits)	8 402 245 950 374	-0,04 %
Volume échangé (Actions & Droits)	254 036	1,73 %
Valeur transigée (FCFA) (Actions & Droits)	1 443 478 569	474,36 %
Nombre de titres transigés	42	2,44 %
Nombre de titres en hausse	13	0,00 %
Nombre de titres en baisse	12	0,00 %
Nombre de titres inchangés	17	6,25 %

Obligations	Niveau	Evol. Jour
Capitalisation boursière (FCFA)	10 293 650 681 032	0,02 %
Volume échangé	60 608	300,66 %
Valeur transigée (FCFA)	573 285 833	294,84 %
Nombre de titres transigés	10	233,33 %
Nombre de titres en hausse	3	200,00 %
Nombre de titres en baisse	0	
Nombre de titres inchangés	7	250,00 %

PLUS FORTES HAUSSES

Titres	Cours	Evol. Jour	Evol. annuelle
VIVO ENERGY CI (SHEC)	800	3,23 %	1,27 %
AFRICA GLOBAL LOGISTICS CI (SDSC)	1 375	2,23 %	1,85 %
CFAO MOTORS CI (CFAC)	705	2,17 %	-16,07 %
SOCIETE IVOIRIENNE DE BANQUE (SIBC)	6 350	2,17 %	18,69 %
TOTALENERGIES MARKETING SN (TTLS)	2 345	1,96 %	-6,20 %

PLUS FORTES BAISES

Titres	Cours	Evol. Jour	Evol. annuelle
ORAGROUP TOGO (ORGT)	1 585	-7,31 %	-39,96 %
SOGB CI (SOGC)	3 350	-6,56 %	2,45 %
SETAO CI (STAC)	740	-3,90 %	-17,78 %
CORIS BANK INTERNATIONAL (CBIBF)	10 250	-3,12 %	10,22 %
SERVAIR ABIDJAN CI (ABJC)	1 950	-1,52 %	46,62 %

INDICES PAR COMPARTIMENT

Base = 100 au 02 janvier 2023	Nombre de sociétés	Valeur	Evol. Jour	Evol. annuelle	Volume	Valeur	PER moyen
BRVM-PRESTIGE	10	106,76	-0,48 %	5,21 %	95 923	1 295 665 470	7,43
BRVM-PRINCIPAL	36	108,39	-0,07 %	4,26 %	158 113	147 813 099	8,70

INDICES SECTORIELS

Base = 100 au 14 juin 1999	Nombre de sociétés	Valeur	Evol. Jour	Evol. annuelle	Volume	Valeur	PER moyen
BRVM - INDUSTRIE	11	106,16	-0,26 %	5,08 %	25 736	51 045 755	8,26
BRVM - SERVICES PUBLICS	5	562,61	0,38 %	5,86 %	72 020	1 215 971 395	8,78
BRVM - FINANCES	15	92,36	-0,57 %	6,87 %	113 762	76 647 989	5,94
BRVM - TRANSPORT	2	336,93	2,17 %	1,80 %	4 288	5 792 485	7,45
BRVM - AGRICULTURE	5	156,56	-1,63 %	-3,09 %	21 718	64 484 785	11,67
BRVM - DISTRIBUTION	7	326,70	0,81 %	-0,46 %	16 484	29 516 040	39,56
BRVM - AUTRES SECTEURS	1	913,07	-3,90 %	-17,78 %	28	20 120	-

Indicateurs	BRVM COMPOSITE
PER moyen du marché	7,84
Taux de rendement moyen du marché	8,51
Taux de rentabilité moyen du marché	9,67
Nombre de sociétés cotées	46
Nombre de lignes obligataires	145
Volume moyen annuel par séance	388 460,00
Valeur moyenne annuelle par séance	1 148 703 445,01

Indicateurs	BRVM COMPOSITE
Ratio moyen de liquidité	7,83
Ratio moyen de satisfaction	28,37
Ratio moyen de tendance	362,42
Ratio moyen de couverture	27,59
Taux de rotation moyen du marché	0,02
Prime de risque du marché	7,00
Nombre de SGI participantes	29

Définitions

Volume moyen annuel par séance = Volume annuel échangé / nombre de séances
 Valeur moyenne annuelle par séance = Valeur annuelle échangée / nombre de séances
 Ratio moyen de liquidité = Moyenne des ratios de liquidité (Titres échangés / Volume des ordres de vente)
 Ratio moyen de satisfaction = Moyenne des ratios de satisfaction (Titres échangés / Volume des ordres d'achat)
 Ratio moyen de tendance = Moyenne des ratios de tendance (Volume des ordres d'achat / Volume des ordres de vente)
 Ratio moyen de couverture = Moyenne des ratios de couverture (Volume des ordres de vente / Volume des ordres d'achat)
 Taux moyen de rotation PER = moyenne des taux de rotation des actions cotées (volume transigé/capital flottante)
 PER moyen du marché = moyenne des PER des actions cotées ayant un PER positif
 Taux de rendement moyen = moyenne des taux de rendement des actions cotées ayant distribué un dividende
 Taux de rentabilité moyen = moyenne des taux de rentabilité des actions cotées
 Prime de risque du marché = (1 / le PER moyen du marché) - le taux de référence actuel des emprunts d'Etat

BOURSE REGIONALE DES VALEURS MOBILIERES
 Siège Social : Abidjan - Côte d'Ivoire, 18 av. Joseph Anoma
 Adresse : 01 BP 3802 Abidjan 01
 Tel : +225 20 31 55 50 / +225 20 32 66 85
 Fax : +225 20 32 66 84
 E-mail : brvm@brvm.org Site web : www.brvm.org



MARCHE DES ACTIONS

Sect. Act. (*)	Symbole	Titre	Cours Précédent	Cours du jour		Variation jour	Séance de cotation		Cours Référence	Variation de l'année précédente	Dernier dividende payé		Rdt. Net	PER
				Ouv.	Clôt.		Volume	Valeur			Montant net	Date		
COMPARTIMENT PRESTIGE			106,76	points	↓	-0,48 %								
AGR	PALC	PALM CI	5 885	5 885	5 885	0,00 %	3 193	18 587 295	5 885	-12,81 %	1 213,63	19-juil.-23	20,62 %	4,70
AGR	SPHC	SAPH CI	2 430	2 450	2 475	1,85 %	10 704	26 228 375	2 475	5,32 %	294,30	29-sept.-23	11,89 %	10,15
DIS	TTLT	TOTALENERGIES MARKETING CI	2 085	2 085	2 055	-1,44 %	5 032	10 481 260	2 055	14,17 %	176,00	21-sept.-23	8,56 %	14,86
DIS	TTLS	TOTALENERGIES MARKETING SN	2 300	2 300	2 345	1,96 %	6 178	14 231 560	2 345	-6,20 %	241,00	13-juil.-23	10,28 %	19,19
FIN	ORGT	ORAGROUP TOGO	1 710	1 710	1 585	-7,31 %	936	1 538 755	1 585	-39,96 %	59,52	17-juil.-20	3,76 %	
FIN	SGBC	SOCIETE GENERALE COTE D'IVOIRE	20 500	20 505	20 500	0,00 %	170	3 485 700	20 500	27,73 %	1 112,43	31-mai-23	5,43 %	6,56
IND	NTLC	NESTLE CI	7 495	7 495	7 400	-1,27 %	3 654	27 164 600	7 400	0,20 %	728,10	8-août-23	9,84 %	9,86
IND	SMBC	SMB CI	11 800	11 950	11 800	0,00 %	297	3 504 900	11 800	12,06 %	720,00	31-août-23	6,10 %	5,33
SPU	ONTBF	ONATEL BF	2 800	2 785	2 805	0,18 %	4 268	11 929 400	2 805	23,03 %	287,88	26-juin-23	10,26 %	9,47
SPU	SNTS	SONATEL SN	19 100	19 100	19 200	0,52 %	61 491	1 178 513 625	19 200	6,79 %	1 575,00	17-mai-24	8,20 %	5,79
TOTAL							95 923	1 295 665 470						

COMPARTIMENT PRINCIPAL			108,39	points	↓	-0,07 %								
AGR	SCRC	SUCRIVOIRE	500	500	500	0,00 %	2 304	1 153 500	500	5,26 %	40,50	20-août-21	8,10 %	
AGR	SICC	SICOR CI	3 635	3 600	3 600	-0,96 %	4	14 400	3 600	19,01 %	1 919,00	25-sept.-00		18,12
AGR	SOGC	SOGB CI	3 585	3 585	3 350	-6,56 %	5 513	18 501 215	3 350	2,45 %	558,00	17-juil.-23	16,66 %	13,73
AUT	STAC	SETAO CI	770	715	740	-3,90 %	28	20 120	740	-17,78 %	66,15	18-juil.-22	8,94 %	
DIS	ABJC	SERVAIR ABIDJAN CI	1 980	1 950	1 950	-1,52 %	550	1 072 500	1 950	46,62 %	92,00	31-août-23	4,72 %	15,93
DIS	BNBC	BERNABE CI	1 000	1 000	995	-0,50 %	554	548 750	995	-0,50 %	150,00	24-juil.-23	15,08 %	183,08
DIS	CFAC	CFAO MOTORS CI	690	690	705	2,17 %	1 827	1 260 980	705	-16,07 %	27,45	15-sept.-23	3,89 %	19,98
DIS	PRSC	TRACTAFRIC MOTORS CI	2 300	2 300	2 300	0,00 %	40	92 000	2 300	21,05 %	224,10	13-sept.-23	9,74 %	11,30
DIS	SHEC	VIVO ENERGY CI	775	795	800	3,23 %	2 303	1 828 990	800	1,27 %	53,00	28-déc.-23	6,63 %	12,56
FIN	BICC	BICI CI	10 150	10 150	10 150	0,00 %	89	903 350	10 150	35,51 %	401,40	31-juil.-23	3,95 %	10,13
FIN	BOAB	BANK OF AFRICA BN	6 740	6 750	6 745	0,07 %	2 421	16 336 080	6 745	6,05 %	706,00	27-mai-24	10,47 %	6,35
FIN	BOABF	BANK OF AFRICA BF	6 495	6 450	6 495	0,00 %	544	3 515 730	6 495	-6,95 %	704,00	6-mai-24	10,84 %	4,92
FIN	BOAC	BANK OF AFRICA CI	7 050	7 055	7 070	0,28 %	1 212	8 560 615	7 070	2,54 %	684,00	29-avr.-24	9,67 %	5,42
FIN	BOAM	BANK OF AFRICA ML	1 580	1 580	1 580	0,00 %	326	515 080	1 580	7,12 %	144,00	21-mai-24	9,11 %	5,00
FIN	BOAN	BANK OF AFRICA NG	5 380	5 380	5 375	-0,09 %	1 537	8 261 250	5 375	-0,28 %	609,15	31-mai-24	11,33 %	6,93
FIN	BOAS	BANK OF AFRICA SENEGAL	4 000	4 000	4 000	0,00 %	221	884 000	4 000	25,00 %	187,50	1-juin-23	4,69 %	5,64
FIN	CBIBF	CORIS BANK INTERNATIONAL	10 580	10 250	10 250	-3,12 %	190	1 947 520	10 250	10,22 %	525,00	6-juil.-23	5,12 %	5,11
FIN	ECOC	ECOBANK COTE D'IVOIRE	7 180	7 155	7 100	-1,11 %	1 119	7 976 275	7 100	4,41 %	594,00	30-mai-24	8,37 %	8,13
FIN	ETIT	ECOBANK TRANS. INCORP. TG	17	16	17	0,00 %	101 658	1 676 024	17	-10,53 %	0,60	8-juin-23	3,56 %	1,27
FIN	NSBC	NSIA BANQUE COTE D'IVOIRE	6 300	6 300	6 250	-0,79 %	801	4 986 495	6 250	4,17 %	363,60	7-juil.-23	5,82 %	4,44
FIN	SAFC	SAFCA CI	980	NC	NC	0,00 %			980	-24,32 %	23,04	29-juil.-11		
FIN	SIBC	SOCIETE IVOIRIENNE DE BANQUE	6 215	6 480	6 350	2,17 %	2 538	16 061 115	6 350	18,69 %	495,00	11-août-23	7,80 %	7,30
IND	CABC	SICABLE CI	1 020	1 020	1 020	0,00 %	33	33 660	1 020	-8,11 %	79,58	31-mai-24	7,80 %	4,22
IND	FTSC	FILTISAC CI	1 345	1 350	1 370	1,86 %	8 669	11 778 150	1 370	-25,54 %	235,00	30-juil.-21	17,15 %	6,28
IND	NEIC	NEI-CEDA CI	835	835	835	0,00 %	4 342	3 636 240	835	15,17 %	35,25	22-sept.-23	4,22 %	9,13
IND	SEMC	EVIOSYS PACKAGING SIEM CI	700	SP	SP	0,00 %			700	0,00 %	14,00	28-déc.-21	2,00 %	7,40
IND	SIVC	AIR LIQUIDE CI	575	575	575	0,00 %	1 204	696 120	575	-30,72 %	63,00	29-sept.-17		12,47
IND	SLBC	SOLIBRA CI	83 250	SP	SP	0,00 %			83 250	-4,31 %	4 050,00	12-août-22	4,86 %	9,09

IND	STBC	SITAB CI	7 300	7 495	7 300	0,00 %	186	1 381 200	7 300	22,79 %	551,00	27-juil.-23	7,55 %	10,52
IND	UNLC	UNILEVER CI	6 505	6 505	6 505	0,00 %	1	6 505	6 505	30,10 %	1 233,00	9-juil.-12		
IND	UNXC	UNIWAX CI	400	400	400	0,00 %	7 350	2 844 380	400	-25,23 %	60,75	29-juil.-22	15,19 %	
SPU	CIEC	CIE CI	1 900	1 900	1 915	0,79 %	4 701	8 927 980	1 915	12,65 %	157,50	31-juil.-23	8,22 %	10,09
SPU	ORAC	ORANGE COTE D'IVOIRE	11 175	11 190	11 200	0,22 %	1 420	15 873 395	11 200	2,75 %	780,00	3-juin-24	6,96 %	10,89
SPU	SDCC	SODE CI	5 200	5 200	5 200	0,00 %	140	726 995	5 200	9,01 %	450,00	15-sept.-23	8,65 %	7,64
TRP	SDSC	AFRICA GLOBAL LOGISTICS CI	1 345	1 350	1 375	2,23 %	4 288	5 792 485	1 375	1,85 %	92,00	20-nov.-23	6,69 %	7,45
TRP	SVOC	MOVIS CI	2 395	SP	SP	0,00 %			2 395	0,00 %	270,00	5-juil.-99		
TOTAL							158 113	147 813 099						

TOTAL
TOTAL - Marché des actions

254 036 1 443 478 569

Secteurs d'activités (*): AGR = Agriculture, AUT = Autres Secteurs, DIS = Distribution, FIN = Finances, IND = Industrie, TRP = Transport, SPU = Services Publics

MARCHE DES DROITS

Symbole	Titre	Cours Précédent	Cours du jour		Variation jour	Séance de cotation		Cours Référence	Variation depuis l'origine	Parité	Période de négociation	
			Ouv.	Clôt.		Volume	Valeur				Début	fin

TOTAL
TOTAL - Marché des droits
Légende:

(d) Ex-dividende (V) Variation par rapport au cours de référence

Cours du jour: Ouv.: Ouverture Clôt.: Clôture Moy.: Moyen

Mentions: NC: Non Coté Ex-c: Ex-coupon Ex-d: Ex-droit SP: Suspendu Val-T: Valeur Théorique

PER = Cours / BNPA selon les données disponibles Rdt. Net: Rendement net (DNPA / Cours)

Comp.: 1 - Premier Compartiment 2 - Second Compartiment 3 - Compartiment de croissance

Ratio de liquidité = Titres échangés / Volume des ordres de vente

: Progression de l'indice sectoriel : Stabilité de l'indice sectoriel : Recul de l'indice sectorie

MARCHE DES OBLIGATIONS

Symbole	Titre	Valeur nominale	Cours Précédent	Cours du jour	Cours Référence	Séance de cotation		Coupon couru	Coupon d'intérêt			Type Amort
						Volume	Valeur		Période	Montant net	Eché.	
OBLIGATIONS D'ETAT												
EOM.010	ETAT DU MALI 6,20 % 2022-2029	10 000	9 890	NC	9 890			315,08	A	620,00	9-déc.-24	ACD
EOM.011	ETAT DU MALI 6,40 % 2023-2030	10 000	10 000	NC	10 000			115,73	A	640,00	7-avr.-25	ACD
EOM.012	ETAT DU MALI 6,50 % 2023-2030	10 000	9 900	NC	9 900			568,31	A	650,00	28-juil.-24	ACD
EOM.03	ETAT DU MALI 6,50 % 2018-2025	4 000	4 000	4 000	4 000	54	216 000	177,34	A	260,00	7-oct.-24	AC
EOM.04	ETAT DU MALI 6,50% 2019-2027	8 000	8 000	8 000	8 000	16 000	128 000 000	477,38	A	520,00	12-juil.-24	AC
EOM.05	ETAT DU MALI 6,50% 2020-2028	8 000	8 000	NC	8 000			109,70	A	520,00	27-mars-25	ACD
EOM.06	ETAT DU MALI 6,50% 2020-2027	8 000	8 000	NC	8 000			275,54	A	520,00	2-déc.-24	AC
EOM.07	ETAT DU MALI 6,50% 2021-2031	8 750	8 750	NC	8 750			88,82	A	568,75	16-avr.-25	AC
EOM.08	ETAT DU MALI 6,20 % 2022-2032	10 000	10 000	NC	10 000			472,62	A	620,00	7-sept.-24	ACD
EOM.09	ETAT DU MALI 6,30% 2022-2032	10 000	10 000	NC	10 000			320,16	A	630,00	9-déc.-24	ACD
EOS.010	ETAT DU SENEGAL 6,15 % 2023-2030	10 000	10 000	NC	10 000			125,34	S	307,50	29-sept.-24	ACD
EOS.011	ETAT DU SENEGAL 6,35 % 2023-2033	10 000	10 000	NC	10 000			129,42	S	317,50	29-sept.-24	ACD
EOS.012	ETAT DU SENEGAL 6,15 % 2023-2028	10 000	10 000	NC	10 000			201,06	S	307,50	14-août-24	ACD
EOS.013	ETAT DU SENEGAL 6,30 % 2023-2030	10 000	10 000	NC	10 000			205,96	S	315,00	14-août-24	ACD
EOS.014	ETAT DU SENEGAL 6,50 % 2023-2033	10 000	10 000	NC	10 000			212,50	S	325,00	14-août-24	ACD
EOS.07	ETAT SENEGAL 6,30% 2015-2025	10 000	10 000	NC	10 000			31,07	S	317,59	25-nov.-24	ACD
EOS.08	ETAT DU SENEGAL 5,95% 2022-2034	10 000	10 000	NC	10 000			269,86	A	595,00	29-déc.-24	ACD
EOS.09	ETAT DU SENEGAL 6,00 % 2023-20	10 000	9 600	NC	9 600			122,28	S	300,00	29-sept.-24	ACD
TPBF.010	TPBF 6,50% 2020 - 2028	6 667	6 600	NC	6 600.01			98,91	S	216,67	20-sept.-24	ACD
TPBF.011	TPBF 6,50 % 2020-2028	7 501	7 501	NC	7 501			207,61	S	243,78	9-juil.-24	ACD
TPBF.012	TPBF 6,50% 2021-2031	10 000	10 000	NC	10 000			139,54	S	325,00	25-sept.-24	ACD
TPBF.013	TPBF 6,50 % 2021 - 2031	10 000	10 000	NC	10 000			282,14	S	325,00	6-juil.-24	ACD
TPBF.014	TPBF 6,30% 2022-2034	10 000	9 995	NC	9 995			176,33	S	315,00	1-sept.-24	ACD
TPBF.015	ETAT DU BURKINA 6,30 % 2022-2	10 000	9 999	NC	9 999			47,93	S	315,00	15-nov.-24	ACD
TPBF.016	ETAT DU BURKINA 6% 2023-2028	10 000	10 000	NC	10 000			253,85	S	300,00	10-juil.-24	ACD
TPBF.017	TPBF 6,30 % 2023-2030	10 000	10 000	NC	10 000			210,00	S	630,00	12-oct.-24	ACD
TPBF.018	TPBF 6,50% 2023-2033	10 000	9 900	NC	9 900			216,67	S	650,00	12-oct.-24	ACD
TPBF.04	TPBF 6,50% 2017-2027	10 000	9 800	10 000	10 000	13 154	131 540 000	236,20	S	323,22	31-juil.-24	ACD
TPBF.05	TPBF 6,50% 2017-2024	10 000	10 000	NC	10 000			294,81	S	325,00	29-juin-24	ACD
TPBF.06	TPBF 6,50% 2018-2025	10 000	10 000	NC	10 000			12,43	S	325,00	5-déc.-24	ACD
TPBF.07	TPBF 6,50% 2018- 2025	10 000	10 000	NC	10 000			49,46	S	325,00	15-nov.-24	AC
TPBF.08	TPBF 6,50% 2019-2027	10 000	10 000	NC	10 000			65,71	S	326,78	6-nov.-24	ACD
TPBF.09	TPBF 6,50% 2019 - 2027	10 000	10 600	NC	10 600			115,44	S	325,00	8-oct.-24	ACD
TPBJ.03	TPBJ 6,50% 2020-2028	10 000	10 000	NC	10 000			518,58	A	650,00	25-août-24	AC
TPBJ.04	TPBJ 5,50 % 2022-2037	10 000	10 000	NC	10 000			155,21	A	550,00	1-mars-25	AC
TPBJ.05	TPBJ 5,85 % 2022-2042	10 000	9 300	NC	9 300			165,08	A	585,00	1-mars-25	ACD
TPBJ.06	TPBJ 5,75% 2022-2037	10 000	10 000	NC	10 000			502,73	A	575,00	28-juil.-24	ACD
TPBJ.07	TPBJ 5,70% 2023-2030	10 000	10 001	NC	10 001			142,11	A	570,00	13-mars-25	AC
TPBJ.08	TPBJ 6,20% 2023-2038	10 000	10 000	NC	10 000			154,58	A	620,00	13-mars-25	AC
TPCI.017	TPCI 3% 2014-2024	10 000	10 000	NC	10 000			144,26	S	150,00	19-juin-24	ACD
TPCI.019	TPCI 5,99% 2015-2025	10 000	9 850	NC	9 850			47,59	A	599,00	14-mai-25	ACD
TPCI.021	TPCI 6% 2016-2028	10 000	10 000	NC	10 000			106,85	A	600,00	8-avr.-25	ACD
TPCI.022	TPCI 5,90% 2016 - 2026	10 000	10 000	NC	10 000			585,16	A	590,00	15-juin-24	ACD
TPCI.023	TPCI 5,90% 2016-2026	10 000	10 000	NC	10 000			335,30	A	590,00	17-nov.-24	ACD
TPCI.024	TPCI 6,25% 2017-2029	10 000	10 001	NC	10 001			125,68	S	312,50	30-sept.-24	ACD
TPCI.025	TPCI 5,95% 2017-2024 A	10 000	10 000	NC	10 000			79,66	S	297,50	24-oct.-24	ACD
TPCI.026	TPCI 5,95% 2017-2024 B	10 000	10 000	NC	10 000			53,36	S	297,50	10-nov.-24	ACD
TPCI.027	TPCI 6% 2017-2025	10 000	10 250	NC	10 250			272,13	S	300,00	29-juin-24	ACD
TPCI.028	TPCI 6% 2018 - 2026	10 000	9 675	NC	9 675			516,39	A	600,00	2-août-24	ACD
TPCI.029	TPCI 6% 2018-2026	10 000	9 600	NC	9 600			777,05	A	600,00	19-avr.-24	ACD
TPCI.030	TPCI 5,95% 2018-2025 (*)	4 000	4 000	NC	4 000			118,35	S	119,00	13-juin-24	ACD
TPCI.031	TPCI 5,75% 2019 - 2026	10 000	10 230	NC	10 230			562,43	A	575,00	20-juin-24	ACD
TPCI.032	TPCI 2,23% 2019-2026	10 000		NC				218,13	A	223,00	20-juin-24	ACD
TPCI.033	TPCI 5,75% 2019-2026	4 000	4 160	NC	4 160			52,93	A	230,00	20-mars-25	ACD
TPCI.034	TPCI 6% 2019-2029	6 250	6 250	NC	6 250			86,30	A	375,00	20-mars-25	ACD
TPCI.035	TPCI 5,75% 2019 -2026	10 000	10 250	NC	10 250			529,44	A	575,00	11-juil.-24	ACD
TPCI.036	TPCI 5,75% 2019- 2026	10 000	10 000	NC	10 000			465,03	A	575,00	21-août-24	ACD
TPCI.037	TPCI 5,80% 2019-2026	6 000	6 000	NC	6 000			181,61	A	348,00	4-déc.-24	ACD

TPCI.O38	TPCI 5,75% 2019-2026	6 000	6 000	NC	6 000			180,04	A	345,00	4-déc.-24	ACD
TPCI.O39	TPCI 5,75% 2019 - 2026	6 000	6 420	NC	6 420			225,29	A	345,00	17-oct.-24	ACD
TPCI.O40	TPCI 5,75% 2019-2026	6 000	6 000	NC	6 000			145,16	A	345,00	10-janv.-25	ACD
TPCI.O41	TPCI 5,80% 2020-2027	10 000	9 650	NC	9 650			166,39	A	580,00	28-févr.-25	ACD
TPCI.O42	TPCI 5,90% 2020-2030	10 000	10 000	NC	10 000			168,11	A	590,00	28-févr.-25	ACD
TPCI.O43	TPCI 5,90% 2020 - 2030	10 000	10 000	NC	10 000			80,82	A	590,00	23-avr.-25	ACD
TPCI.O44	TPCI 5,80% 2020 - 2027	10 000	9 900	NC	9 900			79,45	A	580,00	23-avr.-25	ACD
TPCI.O45	TPCI 5,80% 2020 -2027	8 000	8 000	NC	8 000			458,93	A	464,00	16-juin-24	ACD
TPCI.O46	TPCI 5,90% 2020 - 2030	8 750	8 925	NC	8 925			510,61	A	516,25	16-juin-24	ACD
TPCI.O47	TPCI 5,80% 2020 - 2027	8 000	8 200	NC	8 200			458,93	A	464,00	16-juin-24	ACD
TPCI.O48	TPCI 5,80% 2020- 2027	8 000	7 920	NC	7 920			404,42	A	464,00	29-juil.-24	ACD
TPCI.O49	TPCI 5,90% 2020- 2030	8 750	8 824	NC	8 824.38			449,96	A	516,25	29-juil.-24	ACD
TPCI.O50	TPCI 5,90% 2020-2030	8 750	8 750	NC	8 750			407,64	A	516,25	28-août-24	ACD
TPCI.O51	TPCI 5,80 % 2020-2027	8 000	8 000	NC	8 000			322,01	A	464,00	2-oct.-24	ACD
TPCI.O52	TPCI 5,90 % 2020 -2030	8 750	9 013	NC	9 012.50			358,27	A	516,25	2-oct.-24	ACD
TPCI.O53	TPCI 5,80% 2020-2027	8 000	8 480	NC	8 480			289,05	A	464,00	28-oct.-24	ACD
TPCI.O54	TPCI 5,90% 2020-2030	8 750	8 575	NC	8 575			321,60	A	516,25	28-oct.-24	ACD
TPCI.O55	TPCI 5,80% 2020 -2027	8 000	8 400	NC	8 400			216,79	A	464,00	24-déc.-24	ACD
TPCI.O56	TPCI 5,90% 2020- 2030	8 750	9 450	NC	9 450			241,20	A	516,25	24-déc.-24	ACD
TPCI.O57	TPCI 5,80% 2020-2027	8 000	7 680	NC	7 680			259,89	A	464,00	20-nov.-24	ACD
TPCI.O58	TPCI 5,80% 2021-2028	8 000	8 000	NC	8 000			120,77	A	464,00	9-mars-25	ACD
TPCI.O59	TPCI 5,90% 2021-2031	8 750	9 056	NC	9 056.25			134,37	A	516,25	9-mars-25	ACD
TPCI.O60	TPCI 5,80% 2021-2028	10 000	10 000	NC	10 000			47,67	A	580,00	13-mai-25	ACD
TPCI.O61	TPCI 5,90% 2021-2031	10 000	10 050	NC	10 050			48,49	A	590,00	13-mai-25	ACD
TPCI.O62	TPCI 5,80 % 2021 -2028	10 000	9 900	NC	9 900			551,48	A	580,00	30-juin-24	ACD
TPCI.O63	TPCI 5,90% 2021 -2031	10 000	10 000	NC	10 000			560,98	A	590,00	30-juin-24	ACD
TPCI.O64	TPCI 5,80 % 2021 - 2028	10 000	10 000	NC	10 000			476,99	A	580,00	16-août-24	ACD
TPCI.O65	TPCI 5,90 % 2021-2031	10 000	10 700	NC	10 700			412,68	A	590,00	30-sept.-24	ACD
TPCI.O66	TPCI 5,90% 2021-2031	10 000	9 400	NC	9 400			354,64	A	590,00	5-nov.-24	ACD
TPCI.O67	TPCI 5,90 % 2021-2036	10 000	10 200	NC	10 200			288,55	A	590,00	16-déc.-24	ACD
TPCI.O68	TPCI 5,90 % 2022-2037	10 000	10 000	NC	10 000			212,79	A	590,00	1-févr.-25	ACD
TPCI.O69	TPCI 5,75 % 2022-2037	10 000	10 000	NC	10 000			129,18	A	575,00	22-mars-25	ACD
TPCI.O70	TPCI 5,75 % 2022-2037	10 000	10 300	NC	10 300			69,32	A	575,00	29-avr.-25	ACD
TPCI.O71	TPCI 5,65% 2022-2032	10 000	10 150	NC	10 150			560,37	A	565,00	15-juin-24	ACD
TPCI.O72	TPCI 5,65% 2022-2029	10 000	10 000	NC	10 000			492,45	A	565,00	29-juil.-24	ACD
TPCI.O73	TPCI 5,75% 2022-2032	10 000	10 000	NC	10 000			501,16	A	575,00	29-juil.-24	ACD
TPCI.O74	TPCI 5,85% 2022-2042	10 000	10 000	NC	10 000			492,45	A	565,00	29-juil.-24	ACD
TPCI.O75	TPCI 5,65% 2022-2029	10 000	10 700	NC	10 700			384,39	A	565,00	7-oct.-24	ACD
TPCI.O76	TPCI 5,75% 2022-2032	10 000	10 000	NC	10 000			391,19	A	575,00	7-oct.-24	ACD
TPCI.O77	TPCI (TAUX DE BASE + SPREAD) % 2022-2029	10 000	10 000	NC	10 000			255,86	T	188,75	11-mai-24	ACD
TPCI.O78	TPCI 5,65% 2022-2029	10 000	10 000	NC	10 000			280,96	A	565,00	13-déc.-24	ACD
TPCI.O79	TPCI 5,75% 2023-2030	10 000	10 000	NC	10 000			164,96	A	575,00	28-févr.-25	ACD
TPCI.O80	TPCI 6% 2023-2030	10 000	10 000	10 000	10 000	77	770 000	42,74	A	600,00	17-mai-25	ACD
TPCI.O81	TPCI 5,90% 2023-2028	10 000	10 500	NC	10 500			511,01	A	590,00	31-juil.-24	ACD
TPCI.O82	TPCI 6,00% 2023-2030	10 000	10 000	NC	10 000			519,67	A	600,00	31-juil.-24	ACD
TPCI.O83	TPCI 5,90 % 2023-2028	10 000	10 000	NC	10 000			393,33	A	590,00	12-oct.-24	ACD
TPCI.O84	TPCI 6,00 % 2023-2030	10 000	10 000	NC	10 000			400,00	A	600,00	12-oct.-24	ACD
TPCI.O85	TPCI 5,90 % 2023 - 2028	10 000	10 000	NC	10 000			291,78	A	590,00	14-déc.-24	ACD
TPCI.O86	TPCI 6,00 % 2023 - 2030	10 000	10 000	NC	10 000			296,72	A	600,00	14-déc.-24	ACD
TPNE.O1	TRESOR PUBLIC DU NIGER 6,50% 2019-2026	10 000	10 000	10 000	10 000	12 000	120 000 000	135,34	A	650,00	28-mars-25	ACD
TPNE.O2	TRESOR PUBLIC DU NIGER 6,50% 2019 - 2026	10 000	10 000	NC	10 000			561,20	A	650,00	1-août-24	ACD
TPNE.O3	TRESOR PUBLIC DU NIGER 6,5% 2020-2027	8 000	8 016	NC	8 016			450,38	A	520,00	31-juil.-24	ACD
TPNE.O4	TRESOR PUBLIC DU NIGER 6,30% 2	10 000	10 000	NC	10 000			504,34	A	630,00	24-août-24	ACD
TPNE.O5	TPNE 6,15 % 2022-2034	10 000	9 999	10 000	10 000	19 052	190 520 000	15,16	A	615,00	3-juin-25	ACD
TPNE.O6	TRESOR PUBLIC DU NIGER 6,15% 2022 - 2034	10 000	10 000	NC	10 000			304,14	A	615,00	14-déc.-24	ACD
TPNE.O7	TRESOR PUBLIC DU NIGER 6,25 % 2023-2028	10 000	10 000	NC	10 000			606,22	A	625,00	23-juin-24	ACD
TPTG.O2	TPTG 6% 2022-2037	10 000	10 000	NC	10 000			342,62	A	600,00	16-nov.-24	ACD
TOTAL						60 337	571 046 000					

OBLIGATIONS REGIONALES

BIDC.O4	BIDC-EBID 6,10% 2017-2027	5 000	5 000	5 000	5 000	20	75 000	301,67	A	305,00	16-juin-24	ACD
BIDC.O5	BIDC-EBID 6,40% 2019-2026	10 000	10 020	NC	10 020			267,25	S	320,00	12-juil.-24	ACD
BIDC.O6	BIDC-EBID 6,50 % 2021-2028	8 000	8 000	NC	8 000			35,52	S	261,42	18-nov.-24	ACD
BIDC.O7	BIDC-EBID 5,90% 2022-2029	10 000	9 990	NC	9 990			4,84	S	295,00	9-déc.-24	ACD
CRRH.O10	CRRH-UEMOA 6,10% 2022-2037	10 000	10 000	NC	10 000			217,86	S	305,00	3-août-24	AC
CRRH.O2	CRRH-UEMOA 6.10% 2012-2024	10 000	9 800	NC	9 800			246,35	S	305,00	17-juil.-24	AC
CRRH.O4	CRRH-UEMOA 6% 2014-2024	10 000	10 000	NC	10 000			270,49	S	300,00	30-juin-24	AC
CRRH.O5	CRRH-UEMOA 5.85% 2015-2025	10 000	10 000	NC	10 000			255,74	S	290,90	4-juil.-24	AC
CRRH.O6	CRRH-UEMOA 5.85% 2016-2026	10 000	10 000	NC	10 000			258,75	S	292,50	3-juil.-24	ACD
CRRH.O7	CRRH-UEMOA 5.95% 2017-2029	4 583	4 583	NC	4 583			19,27	S	136,35	17-nov.-24	AC
CRRH.O8	CRRH-UEMOA 5.95% 2018-2030	5 833	5 833	NC	5 833.33			166,21	S	173,54	21-juin-24	AC
CRRH.O9	CRRH-UEMOA 6.05% 2018-2033	6 667	6 667	NC	6 667			193,15	S	201,67	21-juin-24	AC
TOTAL						20	75 000					

OBLIGATIONS PRIVEES

BHSN.O1	DIASPORA BONDS BHS 6,25% 2019-	10 000	9 900	NC	9 900			262,98	S	310,79	10-juil.-24	ACD
FBOAD.O1	FCTC BOAD DOLI-P 6,10% 2023-2030	8 200	8 200	NC	8 200			115,12	S	252,16	20-sept.-24	AC
FDFINBF.O1	FIDELIS FINANCE CAP25 7,00% 2023-2028	10 000	10 000	NC	10 000			41,35	S	330,80	20-nov.-24	ACD
FEPTC.O1	FCTC EPT 7 % 2023-2030	10 000	9 800	NC	9 800			29,83	T	171,50	27-août-24	ACD
FEPTC.O2	FCTC EPT 7,25 % 2023-2033	10 000	10 000	NC	10 000			30,89	T	177,63	27-août-24	ACD
FEPTC.O3	FCTC EPT 7,50% 2023-2038	10 000		NC				31,96	T	183,75	27-août-24	ACD
FNSBC.O1	FCTC NSIA BANQUE 7 % 2020-2025	2 222	2 156	NC	2 155.55			36,45	T	38,11	16-juin-24	ACD
FORBT.O1	FCTC ORABANK 7 % 2021-2026	6 111	6 661	NC	6 661.11			86,58	T	104,81	28-juin-24	ACD
FSNTS.O1	FCTC SONATEL C-1 6,40 % 2023-2	10 000	9 670	NC	9 670			479,62	S	602,00	19-juil.-24	AC
FSNTS.O2	FCTC SONATEL C-2 6,60 % 2023-2	10 000	10 000	NC	10 000			493,96	S	620,00	19-juil.-24	AC
FTIMC.O1	FCTC TEYLIOM IMMO 7 % 2021-2028	6 667	7 133	7 133	7 133.33	100	713 333	4,97	T	114,33	8-sept.-24	ACD
ORGT.O2	ORAGROUP SA 7,15% 2021-2028	9 000	9 630	9 630	9 630	150	1 444 500	82,64	S	321,75	26-oct.-24	ACD
PADS.O3	PAD 6,60% 2020-2027	7 000	7 000	NC	7 000			68,16	S	231,00	19-oct.-24	ACD
PTRC.O1	PETRO IVOIRE 6,80% 2022-2029	10 000	10 750	NC	10 750			327,74	S	333,20	15-juin-24	ACD
SNLC.O1	SENELEC 6,50% 2018-2025	2 000	1 970	NC	1 970			27,20	S	65,00	27-sept.-24	AC
SNTS.O2	SONATEL 6,50% 2020-2027	7 000	6 860	7 000	7 000	1	7 000	172,95	S	212,68	16-juil.-24	ACD
TOTAL						251	2 164 833					

SUKUK ET TITRES ASSIMILES

SUKSN.S2	SUKUK SN 6% 2016-2026	10 000	10 750	NC	10 750			230,00	S	303,33	26-juil.-24	ACD
SUKTG.S1	SUKUK TG 6.5% 2016-2026	10 000	10 000	NC	10 000			238,31	S	373,91	17-août-24	ACD
TOTAL						0	0					
TOTAL - Marché des obligations						60 608	573 285 833					

Légende :
 (#) (*) Ex-Coupon couru (#)Cours de référence amorti / Coupon couru Ex-c (#)Ex-marge de profits
 Cours du jour: Ouv.: Ouverture Clôt.: Clôture Moy.: Moyen
 Type Amort: Type d'Amortissement IF: In Fine AC: Amortissement Constant AD: Amortissement Dégressif ACD: Amortissement Constant Différé
 Période: Périodicité de paiement des coupons A: Annuelle S: Semestrielle T: Trimestrielle
 Eché.: Échéance de paiement des intérêts
 Mentions: NC: Non Coté Ex-c: Ex-coupon ou Ex-droit SP: Suspendu

INFORMATIONS
OPERATIONS EN COURS

Emetteur	Opération
ETAT DU MALI	Première cotation - ETAT DU MALI 6,50 % 2024-2034 - Première cotation le 27 juin 2024
BANK OF AFRICA SN	Paiement de dividendes de 300 F CFA net par action, le 27/06/2024
ETAT DU SENEGAL	Première cotation - ETAT DU SENEGAL 6,25 % 2024-2029, ETAT DU SENEGAL 6,45 % 2024-2031 & ETAT DU SENEGAL 6,65 % 2024-2034 - Première cotation le 26 juin 2024
BICI CI	Paiement de dividendes de 540,90 F CFA net par action, le 27/06/2024
NEI-CEDA CI	Paiement de dividendes de 81,78 F CFA net par action, le 25/06/2024
TOTAL SENEGAL S.A.	Paiement de dividendes de 207,58 F CFA net par action, le 28/06/2024
SGB CI	Paiement de dividendes de 1 553,847 F CFA net par action, le 25/06/2024

AVIS

Entité	N°	Nature	Objet
BRVM	129-2024	Paiement de dividendes	Paiement de dividendes - Exercice 2023 - BOA SENEGAL

BRVM	130-2024	Première cotation	Première cotation - ETAT DU MALI 6,50% 2024-2034
------	----------	-------------------	--

COMMUNIQUES

Emetteur	N°	Nature	Objet
BANK OF AFRICA BN	20240612	Rapport d'activités du 1er trimestre	Rapport d'activités - 1er trimestre 2024 - BOA BENIN

QUANTITES RESIDUELLES
MARCHE DES ACTIONS

Symbole	Titre	Quantité résiduelle à l'achat	Cours Achat / Vente			Quantité résiduelle à la vente	Cours de Référence
ABJC	SERVAIR ABIDJAN CI	378	1,950	/	1,980	10	1 950
BICC	BICI CI	830	10,150	/	10,700	31	10 150
BNBC	BERNABE CI	6	950	/	995	509	995
BOAB	BANK OF AFRICA BN	16	6,700	/	6,745	478	6 745
BOABF	BANK OF AFRICA BF	72	6,450	/	6,495	211	6 495
BOAC	BANK OF AFRICA CI	898	7,070	/	7,075	140	7 070
BOAM	BANK OF AFRICA ML	300	1,560	/	1,580	11	1 580
BOAN	BANK OF AFRICA NG	10	5,320	/	5,375	158	5 375
BOAS	BANK OF AFRICA SENEGAL	156	4,000	/	4,225	21	4 000
CABC	SICABLE CI	120	990	/	1,020	263	1 020
CBIBF	CORIS BANK INTERNATIONAL	75	10,250	/	10,400	231	10 250
CFAC	CFAO MOTORS CI	311	680	/	705	121	705
CIEC	CIE CI	300	1,890	/	1,915	1 600	1 915
ECOC	ECOBANK COTE D'IVOIRE	100	7,075	/	7,100	276	7 100
ETIT	ECOBANK TRANS. INCORP. TG	487 115	16	/	17	1 336 349	17
FTSC	FILTISAC CI	7 094	1,350	/	1,370	1 250	1 370
NEIC	NEI-CEDA CI	345	820	/	835	2 237	835
NSBC	NSIA BANQUE COTE D'IVOIRE	155	6,115	/	6,250	480	6 250
NTLC	NESTLE CI	31	7,400	/	7,500	1 299	7 400
ONTBF	ONATEL BF	239	2,800	/	2,805	296	2 805
ORAC	ORANGE COTE D'IVOIRE	558	11,175	/	11,200	73	11 200
ORGT	ORAGROUP TOGO	513	1,585	/	1,710	960	1 585
PALC	PALM CI	25	5,805	/	5,885	1 583	5 885
PRSC	TRACTAFRIC MOTORS CI	4	2,250	/	2,300	531	2 300
SAFC	SAFCA CI			/	980	1 053	980
SCRC	SUCRIVOIRE	53	490	/	500	1 037	500
SDCC	SODE CI	74	5,140	/	5,200	1 038	5 200
SDSC	AFRICA GLOBAL LOGISTICS CI	70	1,350	/	1,375	580	1 375
SEMC	EVIOSYS PACKAGING SIEM CI			/			700
SGBC	SOCIETE GENERALE COTE D'IVOIRE	3 989	20,500	/	20,800	33	20 500
SHEC	VIVO ENERGY CI	714	795	/	800	1 619	800
SIBC	SOCIETE IVOIRIENNE DE BANQUE	875	6,350	/	6,475	500	6 350
SICC	SICOR CI			/	Marché	8	3 600
SIVC	AIR LIQUIDE CI	2	570	/	575	4 986	575
SLBC	SOLIBRA CI			/			83 250
SMBC	SMB CI	10	11,755	/	11,800	236	11 800
SNTS	SONATEL SN	100	19,005	/	19,200	3 314	19 200
SOGC	SOGB CI	100	3,320	/	3,585	768	3 350
SPHC	SAPH CI	214	2,450	/	2,475	1 538	2 475
STAC	SETAO CI	420	715	/	740	1 559	740
STBC	SITAB CI	1	7,000	/	7,300	494	7 300
SVOC	MOVIS CI			/			2 395
TTLC	TOTALENERGIES MARKETING CI	2	2,055	/	2,070	954	2 055
TTLS	TOTALENERGIES MARKETING SN	40	2,300	/	2,345	40	2 345
UNLC	UNILEVER CI			/	6,500	15	6 505
UNXC	UNIWAX CI	2 451	370	/	400	1	400

QUANTITES RESIDUELLES

MARCHE DES DROITS

Symbole	Titre	Quantité résiduelle à l'achat	Cours Achat / Vente	Quantité résiduelle à la vente	Cours de Référence
---------	-------	-------------------------------	---------------------	--------------------------------	--------------------

QUANTITES RESIDUELLES
MARCHE DES OBLIGATIONS

Symbole	Titre	Quantité résiduelle à l'achat	Cours Achat / Vente	Quantité résiduelle à la vente	Cours de Référence
BHSN.O1	DIASPORA BONDS BHS 6,25% 2019-		/		9 900
FBOAD.O1	FCTC BOAD DOLI-P 6,10% 2023-2030		/		8 200
FDFINBF.O1	FIDELIS FINANCE CAP25 7,00% 2023-2028		/		10 000
FEPTC.O1	FCTC EPT 7 % 2023-2030		/		9 800
FEPTC.O2	FCTC EPT 7,25 % 2023-2033		/		10 000
FEPTC.O3	FCTC EPT 7,50% 2023-2038		/		10 000
PADS.O3	PAD 6,60% 2020-2027		/		7 000
PTRC.O1	PETRO IVOIRE 6,80% 2022-2029		/ 10,600	43	10 750
SNLC.O1	SENELEC 6,50% 2018-2025		/		1 970
SNTS.O2	SONATEL 6,50% 2020-2027	5	Marché /		7 000
FNSBC.O1	FCTC NSIA BANQUE 7 % 2020-2025		/		2 156
FORBT.O1	FCTC ORABANK 7 % 2021-2026		/ 6,172.22	221	6 661
FSNTS.O1	FCTC SONATEL C-1 6,40 % 2023-2		/ 9,700	9 961	9 670
FSNTS.O2	FCTC SONATEL C-2 6,60 % 2023-2		/		10 000
FTIMC.O1	FCTC TEYLIOM IMMO 7 % 2021-2028	5	6,966.66 /		7 133
ORGT.O2	ORAGROUP SA 7,15% 2021-2028	425	9,000 /	490	9 630
EOM.O10	ETAT DU MALI 6,20 % 2022-2029		/		9 890
EOM.O11	ETAT DU MALI 6,40 % 2023-2030		/		10 000
EOM.O12	ETAT DU MALI 6,50 % 2023-2030		/ 10,000	50	9 900
EOM.O3	ETAT DU MALI 6,50 % 2018-2025		/ 4,000	12	4 000
EOM.O4	ETAT DU MALI 6,50% 2019-2027		/		8 000
EOM.O5	ETAT DU MALI 6,50% 2020-2028		/		8 000
TPTG.O2	TPTG 6% 2022-2037		/		10 000
TPNE.O2	TRESOR PUBLIC DU NIGER 6,50% 2019 - 2026		/ 10,000	280	10 000
TPNE.O3	TRESOR PUBLIC DU NIGER 6,5% 2020-2027		/		8 016
TPNE.O4	TRESOR PUBLIC DU NIGER 6,30% 2		/ 9,500	2 012	10 000
TPNE.O5	TPNE 6,15 % 2022-2034		/ 10,000	10 000	10 000
TPNE.O6	TRESOR PUBLIC DU NIGER 6,15% 2022 - 2034		/		10 000
TPNE.O7	TRESOR PUBLIC DU NIGER 6,25 % 2023-2028		/		10 000
TPCI.O82	TPCI 6,00% 2023-2030		/		10 000
TPCI.O83	TPCI 5,90 % 2023-2028		/ 10,000	19 960	10 000
TPCI.O84	TPCI 6,00 % 2023-2030		/		10 000
TPCI.O85	TPCI 5,90 % 2023 - 2028		/		10 000
TPCI.O86	TPCI 6,00 % 2023 - 2030		/		10 000
TPNE.O1	TRESOR PUBLIC DU NIGER 6,50% 2019-2026		/		10 000
TPCI.O76	TPCI 5,75% 2022-2032		/		10 000
TPCI.O77	TPCI (TAUX DE BASE + SPREAD) % 2022-2029		/		10 000
TPCI.O78	TPCI 5,65% 2022-2029		/		10 000
TPCI.O79	TPCI 5,75% 2023-2030		/ 10,000	70	10 000
TPCI.O80	TPCI 6% 2023-2030	379	9,800 /	18 017	10 000
TPCI.O81	TPCI 5,90% 2023-2028		/		10 500
TPCI.O70	TPCI 5,75 % 2022-2037		/ 10,000	2 000	10 300
TPCI.O71	TPCI 5,65% 2022-2032		/		10 150
TPCI.O72	TPCI 5,65% 2022-2029		/		10 000
TPCI.O73	TPCI 5,75% 2022-2032		/		10 000
TPCI.O74	TPCI 5,85% 2022-2042		/		10 000
TPCI.O75	TPCI 5,65% 2022-2029		/		10 700
TPCI.O64	TPCI 5,80 % 2021 - 2028		/		10 000
TPCI.O65	TPCI 5,90 % 2021-2031		/		10 700
TPCI.O66	TPCI 5,90% 2021-2031		/		9 400

TPCI.067	TPCI 5,90 % 2021-2036			/			10 200
TPCI.068	TPCI 5,90 % 2022-2037			/	10,000	26	10 000
TPCI.069	TPCI 5,75 % 2022-2037			/			10 000
TPCI.058	TPCI 5,80% 2021-2028			/			8 000
TPCI.059	TPCI 5,90% 2021-2031			/			9 056
TPCI.060	TPCI 5,80% 2021-2028			/			10 000
TPCI.061	TPCI 5,90% 2021-2031			/			10 050
TPCI.062	TPCI 5,80 % 2021 -2028			/			9 900
TPCI.063	TPCI 5,90% 2021 -2031			/			10 000
TPCI.052	TPCI 5,90 % 2020 -2030			/			9 013
TPCI.053	TPCI 5,80% 2020-2027			/			8 480
TPCI.054	TPCI 5,90% 2020-2030			/			8 575
TPCI.055	TPCI 5,80% 2020 -2027			/			8 400
TPCI.056	TPCI 5,90% 2020- 2030			/			9 450
TPCI.057	TPCI 5,80% 2020-2027			/			7 680
TPCI.046	TPCI 5,90% 2020 - 2030			/			8 925
TPCI.047	TPCI 5,80% 2020 - 2027			/			8 200
TPCI.048	TPCI 5,80% 2020- 2027			/			7 920
TPCI.049	TPCI 5,90% 2020- 2030			/			8 824
TPCI.050	TPCI 5,90% 2020-2030			/			8 750
TPCI.051	TPCI 5,80 % 2020-2027			/	8,000	500	8 000
TPCI.040	TPCI 5,75% 2019-2026			/			6 000
TPCI.041	TPCI 5,80% 2020-2027			/			9 650
TPCI.042	TPCI 5,90% 2020-2030			/			10 000
TPCI.043	TPCI 5,90% 2020 - 2030			/	10,000	31	10 000
TPCI.044	TPCI 5,80% 2020 - 2027			/	9,900	240	9 900
TPCI.045	TPCI 5,80% 2020 -2027			/			8 000
TPCI.034	TPCI 6% 2019-2029			/	6,250	92	6 250
TPCI.035	TPCI 5,75% 2019 -2026			/			10 250
TPCI.036	TPCI 5,75% 2019- 2026			/			10 000
TPCI.037	TPCI 5,80% 2019-2026			/	6,000	66	6 000
TPCI.038	TPCI 5,75% 2019-2026			/	6,000	37	6 000
TPCI.039	TPCI 5,75% 2019 - 2026			/			6 420
TPCI.028	TPCI 6% 2018 - 2026			/			9 675
TPCI.029	TPCI 6% 2018-2026			/	10,000	65	9 600
TPCI.030	TPCI 5,95% 2018-2025			/			4 000
TPCI.031	TPCI 5,75% 2019 - 2026			/			10 230
TPCI.032	TPCI 2,23% 2019-2026			/			10 000
TPCI.033	TPCI 5.75% 2019-2026			/			4 160
TPCI.022	TPCI 5.90% 2016 - 2026			/			10 000
TPCI.023	TPCI 5.90% 2016-2026			/			10 000
TPCI.024	TPCI 6.25% 2017-2029			/			10 001
TPCI.025	TPCI 5,95% 2017-2024 A			/			10 000
TPCI.026	TPCI 5,95% 2017-2024 B			/			10 000
TPCI.027	TPCI 6% 2017-2025			/			10 250
TPBJ.06	TPBJ 5,75% 2022-2037			/	10,000	490	10 000
TPBJ.07	TPBJ 5,70% 2023-2030			/			10 001
TPBJ.08	TPBJ 6,20% 2023-2038			/			10 000
TPCI.017	TPCI 3% 2014-2024			/			10 000
TPCI.019	TPCI 5.99% 2015-2025	5	Marché	/			9 850
TPCI.021	TPCI 6% 2016-2028			/			10 000
TPBF.07	TPBF 6,50% 2018- 2025			/	9,900	293	10 000
TPBF.08	TPBF 6,50% 2019-2027			/			10 000
TPBF.09	TPBF 6,50% 2019 - 2027	45	10,000	/	10,400	531	10 600
TPBJ.03	TPBJ 6,50% 2020-2028			/			10 000

TPBJ.O4	TPBJ 5,50 % 2022-2037			/	9,900	86	10 000
TPBJ.O5	TPBJ 5,85 % 2022-2042			/	9,300	867	9 300
TPBF.O16	ETAT DU BURKINA 6% 2023-2028			/			10 000
TPBF.O17	TPBF 6,30 % 2023-2030			/			10 000
TPBF.O18	TPBF 6,50% 2023-2033			/	9,900	150	9 900
TPBF.O4	TPBF 6.50% 2017-2027			/			10 000
TPBF.O5	TPBF 6,50% 2017-2024			/			10 000
TPBF.O6	TPBF 6.50% 2018-2025			/			10 000
TPBF.O10	TPBF 6,50% 2020 - 2028	100	Marché	/			6 600
TPBF.O11	TPBF 6,50 % 2020-2028			/	7,501	940	7 501
TPBF.O12	TPBF 6.50% 2021-2031			/			10 000
TPBF.O13	TPBF 6,50 % 2021 - 2031			/			10 000
TPBF.O14	TPBF 6,30% 2022-2034			/	9,900	1 000	9 995
TPBF.O15	ETAT DU BURKINA 6,30 % 2022-2			/			9 999
EOS.O12	ETAT DU SENEGAL 6,15 % 2023-2028			/	10,000	4 763	10 000
EOS.O13	ETAT DU SENEGAL 6,30 % 2023-2030			/			10 000
EOS.O14	ETAT DU SENEGAL 6,50 % 2023-2033	30	10,000	/			10 000
EOS.O7	ETAT SENEGAL 6.30% 2015-2025			/	10,000	7	10 000
EOS.O8	ETAT DU SENEGAL 5,95% 2022-2034			/			10 000
EOS.O9	ETAT DU SENEGAL 6,00 % 2023-20			/			9 600
EOM.O6	ETAT DU MALI 6,50% 2020-2027			/	8,000	2 000	8 000
EOM.O7	ETAT DU MALI 6.50% 2021-2031			/	8,750	2 601	8 750
EOM.O8	ETAT DU MALI 6,20 % 2022-2032			/			10 000
EOM.O9	ETAT DU MALI 6,30% 2022-2032			/	10,000	138	10 000
EOS.O10	ETAT DU SENEGAL 6,15 % 2023-2030			/			10 000
EOS.O11	ETAT DU SENEGAL 6,35 % 2023-2033			/	10,000	70	10 000
BIDC.O4	BIDC-EBID 6.10% 2017-2027	80	3,750	/			5 000
BIDC.O5	BIDC-EBID 6,40% 2019-2026			/	10,000	11	10 020
BIDC.O6	BIDC-EBID 6,50 % 2021-2028	343	8,000	/			8 000
BIDC.O7	BIDC-EBID 5,90% 2022-2029			/	10,000	9 940	9 990
CRRH.O10	CRRH-UEMOA 6,10% 2022-2037			/	10,000	2 778	10 000
CRRH.O2	CRRH-UEMOA 6.10% 2012-2024			/			9 800
CRRH.O4	CRRH-UEMOA 6% 2014-2024			/			10 000
CRRH.O5	CRRH-UEMOA 5.85% 2015-2025			/			10 000
CRRH.O6	CRRH-UEMOA 5.85% 2016-2026			/			10 000
CRRH.O7	CRRH-UEMOA 5.95% 2017-2029			/			4 583
CRRH.O8	CRRH-UEMOA 5.95% 2018-2030			/			5 833
CRRH.O9	CRRH-UEMOA 6.05% 2018-2033			/			6 667

SUKUK ET TITRES ASSIMILES

Symbole	Titre	Quantité résiduelle à l'achat	Cours Achat / Vente	Quantité résiduelle à la vente	Cours de Référence
SUKSN.S2	SUKUK SN 6% 2016-2026		/		10 750
SUKTG.S1	SUKUK TG 6.5% 2016-2026		/		10 000

CALENDRIER DES ASSEMBLEES GENERALES
ANNEE : 2024

Société	Nature	Date	Heure	Lieu
VIVO ENERGY CI	Ordinaire	28/06/2024	09:30:00	Espace Crystal situé à Marcory zone 4C, 805 rue Chevalier de Clieu non loin des Sapeurs Pompiers
SODECI	Ordinaire	27/06/2024	08:30:00	VISIOCONFERENCE
SERVAIR ABIDJAN CI	Ordinaire	27/06/2024	11:00:00	Salle JEWELS de la CGECI sise au Plateau, Avenue Lamblin
UNIWAX CI	Ordinaire	27/06/2024	09:00:00	Espace Latrille Events, sis à Abidjan, Cocody II-Plateaux (Carrefour Duncan)
CIE CI	Ordinaire	26/06/2024	10:00:00	Visioconférence
ORAGROUP	Mixte	25/06/2024	10:00:00	Hôtel 2 Février situé à Place de l'indépendance BP 131 Lomé
SAFCA CI	Ordinaire	25/06/2024	10:00:00	Siège de la société, sis à Abidjan, 1, Rue des Carrossiers, Zone 3 C (Face SOCOCE Treichville)
ONATEL BF	Ordinaire	24/06/2024	10:30:00	ROYAL BEACH HÔTEL, OUAGADOUGOU-BURKINA FASO
SITAB	Ordinaire	21/06/2024	10:00:00	SALLE JEWELS de la CGECI (Plateau)
TRACTAFRIC CI	Ordinaire	21/06/2024	10:00:00	Hôtel AZALAI ABIDJAN
TOTAL	Mixte	21/06/2024	10:00:00	Radisson Blu Hotel Abidjan Airport sis au boulevard de l'Aéroport Abidjan, Port Bouët
FILTISAC CI	Ordinaire	20/06/2024	10:00:00	Espace Latrille Events - Salle KOSSIA, II-Plateaux Boulevard Latrille, Abidjan - Cocody
BERNABE CI	Ordinaire	20/06/2024	10:00:00	ABIDJAN, salle de conférence GEWELS de la Maison du Patronat Ivoirien (CGECI) au Plateau
SMB	Ordinaire	14/06/2024	09:30:00	Amphithéâtre de la CGECI (La Maison de l'Entreprise) sis à Abidjan-Plateau, à l'Angle du Boulevard de la République et de l'Avenue Lamblin
MOVIS CI	Extraordinaire	14/06/2024	10:45:00	Siège social de MOVIS CI (Situé à Vridi, zone Industrielle, dans la Rue des Conteneurs)
MOVIS CI	Ordinaire	14/06/2024	09:30:00	Siège social de MOVIS CI (Situé à Vridi, en zone Industrielle, dans la Rue des Conteneurs)
PALM CI	Ordinaire	13/06/2024	09:00:00	VISIOCONFERENCE
NESTLE CI	Ordinaire	11/06/2024	10:00:00	Espace CRYSTAL, situé à Abidjan, Zone 4 C, 08 Rue du Chevalier de Clieu « Salle DIAMANT »
ECOBANK TG	Mixte	06/06/2024	10:00:00	Salle de conférence du Centre Panafricain Ecobank, 2365, Boulevard du Mono, Lomé, Togo
SAPH CI	Ordinaire	04/06/2024	09:00:00	VISIOCONFERENCE
SIB	Mixte	04/06/2024	10:00:00	CRRAE-UMOA (Abidjan - Plateau Angle Boulevard Botreau Roussel, Rue Privée CRRAE-UMOA)
SOLIBRA	Ordinaire	31/05/2024	09:30:00	Espace LATRILLE EVENTS, Cocody Boulevard Latrille, Carrefour Duncan
SETAO CI	Ordinaire	30/05/2024	10:00:00	Hôtel TIAMA (salon EBENE)
TOTAL SENEGAL S.A.	Ordinaire	29/05/2024	10:00:00	Hôtel Radisson Blu Dakar
NEI-CEDA CI	Ordinaire	28/05/2024	10:00:00	Hôtel TIAMA, Abidjan - Plateau
SGB CI	Mixte	28/05/2024	09:00:00	Espace Latrille Events, sis à Abidjan Commune de Cocody, aux Deux-Plateaux Boulevard Latrille
BICI CI	Ordinaire	27/05/2024	10:00:00	Auditorium de la Maison des Entreprises (CGECI) sise au Plateau
BICI CI	Extraordinaire	27/05/2024	11:30:00	Auditorium de la Maison des Entreprises (CGECI) sise au Plateau
SOGB	Ordinaire	24/05/2024	10:30:00	Immeuble CRRAE - UEMOA sis à Abidjan Plateau
NSBC	Ordinaire	23/05/2024	10:30:00	Amphithéâtre de la Caisse de Retraite par Répartition avec Epargne de l'UMOA (CRRAE-UMOA), sis à Abidjan-Plateau, boulevard Botreau ROUSSEL
ECOBANK CI	Ordinaire	25/04/2024	10:00:00	Hôtel Radisson Blu, sis à Abidjan Port-Bouët, route de l'Aéroport International Félix Houphouët Boigny
SONATEL	Ordinaire	25/04/2024	10:00:00	PAR VISIOCONFERENCE dans ses locaux situés au Technopole à Dakar
BANK OF AFRICA ML	Ordinaire	23/04/2024	09:30:00	Siège de la banque à l'Immeuble BANK OF AFRICA, Avenue du Mali, Quartier ACI 2000
BANK OF AFRICA SN	Ordinaire	18/04/2024	09:30:00	Immeuble Elan II au 2ème Etage, Almadies, Zone 12, Route de Ngor à Dakar
ORANGE CI	Ordinaire	16/04/2024	10:00:00	Siège de la société, sis à Abidjan, Cocody Riviera Golf, Boulevard de France, Immeuble Orange Village
BANK OF AFRICA BN	Ordinaire	12/04/2024	09:00:00	Hôtel Golden Tulip à Cotonou
CORIS BANK INTERNATIONAL	Ordinaire	12/04/2024	09:00:00	Sopatel Hôtel Silmandé
SICABLE	Ordinaire	05/04/2024	10:00:00	Hôtel TIAMA, ABIDJAN
BANK OF AFRICA NG	Ordinaire	04/04/2024	10:00:00	Centre de Formation de BOA-NIGER (BOA-Siège)

BANK OF AFRICA BF	Ordinaire	28/03/2024	10:00:00	Salle WANGO I à l'hôtel LANCASTER (EX LAICO HOTEL) OUAGA 2000
BANK OF AFRICA CI	Ordinaire	28/03/2024	10:00:00	Salle Fromager de l'hôtel IVOTEL du Plateau (10ème étage)
AIR LIQUIDE CI	Ordinaire	10/01/2024	10:00:00	Salle de conférence de la CRRAE-UMOA

L'actualité de la BRVM sur nos plateformes digitales

Infos BRVM

Pour recevoir les informations boursières par SMS, souscrivez :



Côte d'Ivoire : *430#
Bénin : *430*15#



Côte d'Ivoire : #139#
Burkina Faso : *310#



Côte d'Ivoire : *431#
Niger : *512*9#
Togo : *310#

Site web

www.brvm.org

Application Mobile

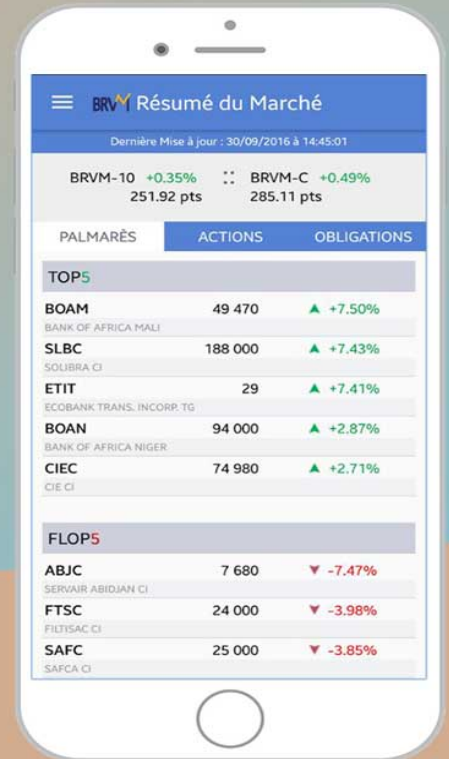

Nous suivre sur :

