

<b>BRVM COMPOSITE</b>	<b>204,72</b>
Variation Jour	-0,37 %
Variation annuelle	0,74 %

<b>BRVM 30</b>	<b>101,35</b>
Variation Jour	-0,46 %
Variation annuelle	1,35 %

<b>BRVM PRESTIGE</b>	<b>105,52</b>
Variation Jour	-0,19 %
Variation annuelle	5,52 %

Evolution des indices

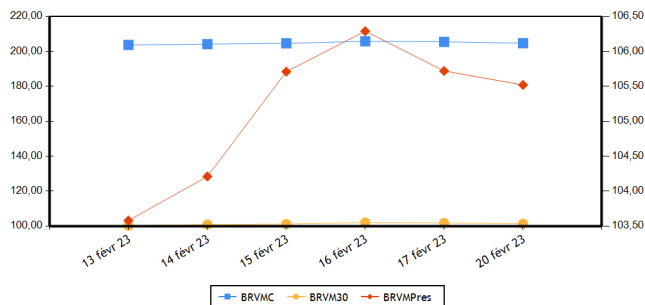

Volumes et valeurs transigés

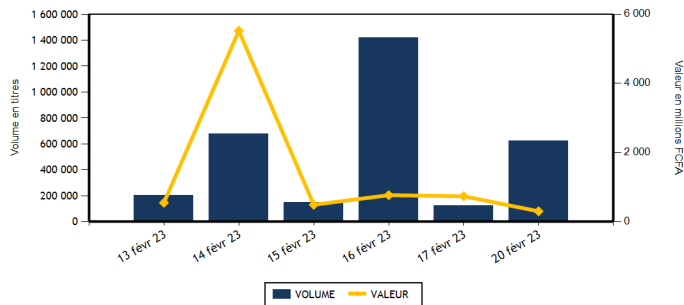

Actions	Niveau	Evol. Jour
Capitalisation boursière (FCFA)(Actions & Droits)	7 616 118 629 340	-0,37 %
Volume échangé (Actions & Droits)	625 807	408,26 %
Valeur transigée (FCFA) (Actions & Droits)	300 022 590	-57,83 %
Nombre de titres transigés	40	-6,98 %
Nombre de titres en hausse	9	-30,77 %
Nombre de titres en baisse	17	41,67 %
Nombre de titres inchangés	14	-22,22 %

Obligations	Niveau	Evol. Jour
Capitalisation boursière (FCFA)	9 739 643 526 747	-0,11 %
Volume échangé	71	-97,19 %
Valeur transigée (FCFA)	712 500	-97,17 %
Nombre de titres transigés	3	-57,14 %
Nombre de titres en hausse	0	-100,00 %
Nombre de titres en baisse	0	
Nombre de titres inchangés	3	-40,00 %

**PLUS FORTES HAUSSES**

Titres	Cours	Evol. Jour	Evol. annuelle
SAFCA CI (SAFC)	965	7,22 %	9,66 %
SERVAIR ABIDJAN CI (ABJC)	1 300	5,69 %	0,39 %
BOLLORE (SDSC)	1 345	3,46 %	-3,58 %
SMB CI (SMBC)	7 500	3,45 %	10,29 %
SOCIETE GENERALE COTE D'IVOIRE (SGBC)	13 550	0,74 %	16,76 %

**PLUS FORTES BAISES**

Titres	Cours	Evol. Jour	Evol. annuelle
ORAGROUP TOGO (ORGT)	2 775	-7,50 %	-29,30 %
CROWN SIEM CI (SEMC)	650	-7,14 %	-4,41 %
BANK OF AFRICA ML (BOAM)	1 260	-6,32 %	-10,00 %
ONATEL BF (ONTBF)	3 300	-4,76 %	3,13 %
SODE CI (SDCC)	5 200	-2,80 %	-4,85 %

**INDICES PAR COMPARTIMENT**

Base = 100 au 02 janvier 2023	Nombre de sociétés	Valeur	Evol. Jour	Evol. annuelle	Volume	Valeur	PER moyen
BRVM-PRESTIGE	10	105,52	-0,19 %	5,52 %	570 968	154 627 815	6,19
BRVM-PRINCIPAL	36	98,36	-0,72 %	-1,64 %	54 839	145 394 775	9,77

**INDICES SECTORIELS**

Base = 100 au 14 juin 1999	Nombre de sociétés	Valeur	Evol. Jour	Evol. annuelle	Volume	Valeur	PER moyen
BRVM - INDUSTRIE	11	97,94	-0,20 %	-6,03 %	28 174	40 999 875	25,58
BRVM - SERVICES PUBLICS	5	492,39	-0,11 %	0,65 %	12 643	95 614 005	9,04
BRVM - FINANCES	15	76,68	-1,03 %	1,55 %	573 151	112 434 545	7,03
BRVM - TRANSPORT	2	329,77	3,37 %	-3,49 %	1 459	1 903 170	5,25
BRVM - AGRICULTURE	5	294,53	0,00 %	3,87 %	3 366	33 468 650	5,59
BRVM - DISTRIBUTION	7	370,91	0,09 %	3,45 %	7 012	15 600 060	25,73
BRVM - AUTRES SECTEURS	1	1 462,15	0,00 %	24,74 %	2	2 285	14,23

Indicateurs	BRVM COMPOSITE
PER moyen du marché	8,21
Taux de rendement moyen du marché	7,50
Taux de rentabilité moyen du marché	7,53
Nombre de sociétés cotées	46
Nombre de lignes obligataires	117
Volume moyen annuel par séance	443 856,00
Valeur moyenne annuelle par séance	1 185 165 846,05

Indicateurs	BRVM COMPOSITE
Ratio moyen de liquidité	33,34
Ratio moyen de satisfaction	33,57
Ratio moyen de tendance	100,67
Ratio moyen de couverture	99,34
Taux de rotation moyen du marché	0,06
Prime de risque du marché	6,28
Nombre de SGI participantes	29

**Définitions**

Volume moyen annuel par séance = Volume annuel échangé / nombre de séances  
 Valeur moyenne annuelle par séance = Valeur annuelle échangée / nombre de séances  
 Ratio moyen de liquidité = Moyenne des ratios de liquidité (Titres échangés / Volume des ordres de vente)  
 Ratio moyen de satisfaction = Moyenne des ratios de satisfaction (Titres échangés / Volume des ordres d'achat)  
 Ratio moyen de tendance = Moyenne des ratios de tendance (Volume des ordres d'achat / Volume des ordres de vente)  
 Ratio moyen de couverture = Moyenne des ratios de couverture (Volume des ordres de vente / Volume des ordres d'achat)  
 Taux moyen de rotation = moyenne des taux de rotation des actions cotées (volume transigé/capital flottante)  
 PER moyen du marché = moyenne des PER des actions cotées ayant un PER positif  
 Taux de rendement moyen = moyenne des taux de rendement des actions cotées ayant distribué un dividende  
 Taux de rentabilité moyen = moyenne des taux de rentabilité des actions cotées  
 Prime de risque du marché = (1 / le PER moyen du marché) - le taux de référence actuel des emprunts d'Etat

**BOURSE REGIONALE DES VALEURS MOBILIERES**

Siège Social : Abidjan - Côte d'Ivoire, 18 av. Joseph Anoma  
 Adresse : 01 BP 3802 Abidjan 01  
 Tel : +225 20 31 55 50 / +225 20 32 66 85  
 Fax : +225 20 32 66 84  
 E-mail : brvm@brvm.org Site web : www.brvm.org

**PAYS DE L'UEMOA**



**MARCHE DES ACTIONS**

Sect. Act. (*)	Symbole	Titre	Cours Précédent	Cours du jour		Variation jour	Séance de cotation		Cours Référence	Variation de l'année précédente	Dernier dividende payé		Rdt. Net	PER
				Ouv.	Clôt.		Volume	Valeur			Montant net	Date		
<b>COMPARTIMENT PRESTIGE</b>			<b>105,52</b>	<b>points</b>		<b>-0,19 %</b>								
AGR	PALC	PALM CI	11 085	11 095	11 080	-0,05 %	2 892	31 698 425	11 080	6,69 %	1 236,34	31-août-22	11,16 %	4,03
AGR	SPHC	SAPH CI	5 375	5 375	5 375	0,00 %	89	478 375	5 375	7,61 %	365,40	4-août-22	6,80 %	6,62
DIS	TTLT	TOTAL CI	2 200	2 195	2 190	-0,45 %	437	958 015	2 190	15,57 %	159,29	25-août-22	7,27 %	12,37
DIS	TTLS	TOTAL SN	2 580	2 580	2 580	0,00 %	4 304	11 101 345	2 580	1,78 %	187,30	22-juil.-22	7,26 %	17,91
FIN	ETIT	ECOBANK TRANS. INCORP. TG	20	20	20	0,00 %	551 629	11 028 980	20	5,26 %	0,90	20-juin-22	4,50 %	1,87
FIN	SGBC	SOCIETE GENERALE COTE D'IVOIRE	13 450	13 875	13 550	0,74 %	144	1 963 560	13 550	16,76 %	1 004,93	10-juin-22	7,42 %	5,65
IND	NTLC	NESTLE CI	7 200	7 180	7 200	0,00 %	37	261 445	7 200	-12,67 %	856,80	2-août-22	11,90 %	7,47
IND	SMBC	SMB CI	7 250	7 400	7 500	3,45 %	2 597	19 448 545	7 500	10,29 %	720,00	24-août-22	9,60 %	6,22
SPU	ONTBF	ONATEL BF	3 465	3 465	3 300	-4,76 %	4 828	15 944 075	3 300	3,13 %	416,58	15-juin-22	12,62 %	6,93
SPU	SNTS	SONATEL SN	15 300	15 305	15 395	0,62 %	4 011	61 745 050	15 395	1,28 %	1 400,00	18-mai-22	9,09 %	6,10
<b>TOTAL</b>							<b>570 968</b>	<b>154 627 815</b>						

<b>COMPARTIMENT PRINCIPAL</b>			<b>98,36</b>	<b>points</b>		<b>-0,72 %</b>								
AGR	SCRC	SUCRIVOIRE	795	800	800	0,63 %	180	143 950	800	-13,51 %	40,50	20-août-21	5,06 %	
AGR	SICC	SICOR CI	5 780	NC	NC	0,00 %			5 780	6,94 %	1 919,00	25-sept.-00		3,51
AGR	SOGC	SOGB CI	5 600	5 600	5 600	0,00 %	205	1 147 900	5 600	-1,23 %	541,81	21-juil.-22	9,68 %	8,21
AUT	STAC	SETAO CI	1 185	1 100	1 185	0,00 %	2	2 285	1 185	24,74 %	66,15	18-juil.-22	5,58 %	14,23
DIS	ABJC	SERVAIR ABIDJAN CI	1 230	1 230	1 300	5,69 %	1 034	1 271 890	1 300	0,39 %	57,73	24-août-22	4,44 %	14,88
DIS	BNBC	BERNABE CI	1 900	1 850	1 900	0,00 %	32	60 550	1 900	-5,00 %	45,00	19-juil.-19		78,75
DIS	CFAC	CFAO MOTORS CI	900	900	900	0,00 %	108	97 200	900	-3,23 %	69,47	2-août-22	7,72 %	24,32
DIS	PRSC	TRACTAFRIC MOTORS CI	3 100	3 100	3 100	0,00 %	550	1 672 000	3 100	-2,97 %	175,86	30-août-22	5,67 %	10,35
DIS	SHEC	VIVO ENERGY CI	800	805	805	0,63 %	547	439 060	805	7,33 %	29,00	28-oct.-22	3,60 %	21,49
FIN	BICC	BICI CI	6 500	6 400	6 400	-1,54 %	12	76 800	6 400	-6,57 %	518,00	15-juil.-22	8,09 %	11,11
FIN	BOAB	BANK OF AFRICA BN	6 535	6 395	6 580	0,69 %	5 192	32 337 795	6 580	10,59 %	546,00	25-mai-22	8,30 %	8,01
FIN	BOABF	BANK OF AFRICA BF	5 350	5 350	5 300	-0,93 %	1 991	10 298 400	5 300	1,92 %	448,00	4-mai-22	8,45 %	5,49
FIN	BOAC	BANK OF AFRICA CI	4 495	4 245	4 390	-2,34 %	1 042	4 431 810	4 390	18,65 %	374,00	28-avr.-22	8,52 %	5,28
FIN	BOAM	BANK OF AFRICA ML	1 345	1 260	1 260	-6,32 %	1 182	1 489 320	1 260	-10,00 %	271,00	15-mai-19		11,00
FIN	BOAN	BANK OF AFRICA NG	5 900	5 790	5 900	0,00 %	3 383	19 564 975	5 900	1,99 %	567,30	12-mai-22	9,62 %	8,16
FIN	BOAS	BANK OF AFRICA SENEGAL	2 540	2 540	2 540	0,00 %	100	254 000	2 540	3,67 %	161,01	1-juin-21	6,34 %	5,51
FIN	CBIBF	CORIS BANK INTERNATIONAL	8 950	8 950	8 900	-0,56 %	65	579 500	8 900	6,08 %	448,00	6-juil.-22	5,03 %	6,12
FIN	ECOC	ECOBANK COTE D'IVOIRE	5 150	5 150	5 145	-0,10 %	44	225 580	5 145	4,04 %	420,30	29-avr.-22	8,17 %	8,26
FIN	NSBC	NSIA BANQUE COTE D'IVOIRE	4 990	4 990	4 900	-1,80 %	162	794 700	4 900	-17,99 %	77,69	27-juil.-20	1,59 %	5,11
FIN	ORGT	ORAGROUP TOGO	3 000	2 915	2 775	-7,50 %	4 905	13 693 825	2 775	-29,30 %	59,52	17-juil.-20	2,14 %	9,73
FIN	SAFC	SAFCA CI	900	955	965	7,22 %	133	127 320	965	9,66 %	23,04	29-juil.-11		
FIN	SIBC	SOCIETE IVOIRIENNE DE BANQUE	4 995	4 995	4 900	-1,90 %	3 167	15 567 980	4 900	6,87 %	405,00	30-juin-22	8,27 %	7,20
IND	CABC	SICABLE CI	1 085	NC	NC	0,00 %			1 085	-7,26 %	69,00	2-août-22	6,36 %	160,20
IND	FTSC	FILTISAC CI	1 200	1 200	1 200	0,00 %	500	600 000	1 200	-25,00 %	235,00	30-juil.-21	19,58 %	
IND	NEIC	NEI-CEDA CI	695	NC	NC	0,00 %			695	-13,13 %	9,00	28-juin-01		9,05
IND	SEMC	CROWN SIEM CI	700	650	650	-7,14 %	5	3 250	650	-4,41 %	14,40	28-déc.-21	2,22 %	6,87
IND	SIVC	AIR LIQUIDE CI	730	730	720	-1,37 %	180	129 800	720	6,67 %	63,00	29-sept.-17		
IND	SLBC	SOLIBRA CI	78 000	NC	NC	0,00 %			78 000	-6,31 %	4 050,00	12-août-22	5,19 %	5,83

IND	STBC	SITAB CI	6 700	6 600	6 600	-1,49 %	305	2 011 000	6 600	-3,65 %	445,12	21-juil.-22	6,74 %	12,48
IND	UNLC	UNILEVER CI	7 020	NC	NC	0,00 %			7 020	-0,07 %	1 233,00	9-juil.-12		10,58
IND	UNXC	UNIWAX CI	780	765	780	0,00 %	24 550	18 545 835	780	1,30 %	60,75	29-juil.-22	7,79 %	11,55
SPU	CIEC	CIE CI	2 000	2 000	1 990	-0,50 %	2 207	4 398 520	1 990	0,00 %	153,16	25-juil.-22	7,70 %	11,42
SPU	ORAC	ORANGE COTE D'IVOIRE	10 200	10 200	10 200	0,00 %	1 043	10 643 060	10 200	-0,10 %				10,01
SPU	SDCC	SODE CI	5 350	5 350	5 200	-2,80 %	554	2 883 300	5 200	-4,85 %	432,00	21-oct.-22	8,31 %	10,75
TRP	SDSC	BOLLORE	1 300	1 300	1 345	3,46 %	1 459	1 903 170	1 345	-3,58 %	130,00	23-juin-22	9,67 %	5,25
TRP	SVOC	MOVIS CI	2 395	SP	SP	0,00 %			2 395	0,00 %	270,00	5-juil.-99		
<b>TOTAL</b>							54 839	145 394 775						

**TOTAL**
**TOTAL - Marché des actions**

625 807 300 022 590

Secteurs d'activités (\*) : AGR = Agriculture, AUT = Autres Secteurs, DIS = Distribution, FIN = Finances, IND = Industrie, TRP = Transport, SPU = Services Publics

**MARCHE DES DROITS**

Symbole	Titre	Cours Précédent	Cours du jour		Variation jour	Séance de cotation		Cours Référence	Variation depuis l'origine	Parité	Periode de négociation	
			Ouv.	Clôt.		Volume	Valeur				Début	fin

**TOTAL**
**TOTAL - Marché des droits**
**Légende:**

(d) Ex-dividende (V) Variation par rapport au cours de référence

Cours du jour: Ouv.: Ouverture Clôt.: Clôture Moy.: Moyen

Mentions : NC: Non Coté Ex-c: Ex-coupon Ex-d: Ex-droit SP: Suspendu Val-T: Valeur Théorique

PER = Cours / BNPA selon les données disponibles Rdt. Net: Rendement net (DNPA / Cours)

Comp.: 1 - Premier Compartiment 2 - Second Compartiment 3 - Compartiment de croissance

Ratio de liquidité = Titres échangés / Volume des ordres de vente

: Progression de l'indice sectoriel : Stabilité de l'indice sectoriel : Recul de l'indice sectoriel

**MARCHE DES OBLIGATIONS**

Symbole	Titre	Valeur nominale	Cours Précédent	Cours du jour	Cours Référence	Séance de cotation		Coupon couru	Coupon d'intérêt			Type Amort
						Volume	Valeur		Période	Montant net	Eché.	
<b>OBLIGATIONS D'ETAT</b>												
EOM.01	ETAT DU MALI 6.20% 2016-2023	1 665	1 665	NC	1 665			77,21	A	103,23	23-mai-23	ACD
EOM.010	ETAT DU MALI 6,20 % 2022-2029	10 000	10 000	NC	10 000			124,00	A	620,00	9-déc.-23	ACD
EOM.02	Etat du Mali 6.50% 2017-2024	4 000	4 000	NC	4 000			217,97	A	260,00	20-avr.-23	AC
EOM.03	ETAT DU MALI 6,50 % 2018-2025	6 000	6 000	NC	6 000			196,60	A	520,00	5-oct.-23	AC
EOM.04	ETAT DU MALI 6,50% 2019-2027	10 000	10 000	NC	10 000			397,12	A	650,00	12-juil.-23	AC
EOM.05	ETAT DU MALI 6,50% 2020-2028	10 000	10 000	NC	10 000			587,67	A	650,00	27-mars-23	ACD
EOM.06	ETAT DU MALI 6,50% 2020-2027	10 000	10 000	10 000	10 000	50	500 000	146,03	A	650,00	30-nov.-23	AC
EOM.07	ETAT DU MALI 6.50% 2021-2031	10 000	10 000	NC	10 000			552,05	A	650,00	16-avr.-23	AC
EOM.08	ETAT DU MALI 6,20 % 2022-2032	10 000	10 250	NC	10 250			281,97	A	620,00	7-sept.-23	ACD
EOM.09	ETAT DU MALI 6,30% 2022-2032	10 000	10 000	NC	10 000			126,00	A	630,00	9-déc.-23	ACD
EOS.05	ETAT SENEGAL 6.50% 2013-2023	10 000	10 000	NC	10 000			39,50	S	325,00	29-juil.-23	ACD
EOS.07	ETAT SENEGAL 6.30% 2015-2025	10 000	10 500	NC	10 500			150,16	S	312,41	25-mai-23	ACD
TPBF.010	TPBF 6,50% 2020 - 2028	9 167	9 900	NC	9 900			274,72	S	325,00	20-mars-23	ACD
TPBF.011	TPBF 6,50 % 2020-2028	9 167	9 167	NC	9 167			69,13	S	297,93	9-juil.-23	ACD
TPBF.012	TPBF 6.50% 2021-2031	10 000	10 700	NC	10 700			265,75	S	325,00	25-mars-23	ACD
TPBF.013	TPBF 6,50 % 2021 - 2031	10 000	10 200	NC	10 200			80,80	S	325,00	6-juil.-23	ACD
TPBF.014	TPBF 6,30% 2022-2034	10 000	10 500	NC	10 500			299,34	S	315,00	1-mars-23	ACD
TPBF.015	ETAT DU BURKINA 6,30 % 2022-2034	10 000	10 000	NC	10 000			254,63	S	315,00	15-mars-23	ACD
TPBF.04	TPBF 6.50% 2017-2027	10 000	10 000	NC	10 000			35,62	S	322,33	31-juil.-23	ACD
TPBF.05	TPBF 6,50% 2017-2024	10 000	10 800	NC	10 800			94,64	S	325,00	29-juin-23	ACD
TPBF.06	TPBF 6.50% 2018-2025	10 000	10 500	NC	10 500			137,12	S	324,11	5-juin-23	ACD
TPBF.07	TPBF 6,50% 2018 - 2025	10 000	10 000	NC	10 000			174,17	S	325,00	15-mai-23	AC
TPBF.08	TPBF 6,50% 2019-2027	10 000	10 000	10 000	10 000	16	160 000	188,77	S	322,33	6-mai-23	ACD
TPBF.09	TPBF 6,50% 2019 - 2027	10 000	10 800	NC	10 800			241,07	S	325,00	8-avr.-23	ACD
TPBJ.03	TPBJ 6,50% 2020-2028	10 000	10 000	NC	10 000			318,77	A	650,00	25-août-23	AC
TPBJ.04	TPBJ 5,50 % 2022-2037	10 000	10 000	NC	10 000			536,44	A	550,00	1-mars-23	AC
TPBJ.05	TPBJ 5,85 % 2022-2042	10 000	9 945	NC	9 945			570,58	A	585,00	1-mars-23	ACD
TPBJ.06	TPBJ 5,75% 2022-2037	10 000	10 000	NC	10 000			326,10	A	575,00	28-juil.-23	ACD
TPCI.017	TPCI 3% 2014-2024	10 000	10 000	NC	10 000			51,92	S	150,00	19-juin-23	ACD
TPCI.019	TPCI 5.99% 2015-2025	10 000	10 350	NC	10 350			462,79	A	599,00	14-mai-23	ACD
TPCI.021	TPCI 6% 2016-2028	10 000	10 000	NC	10 000			522,74	A	600,00	8-avr.-23	ACD
TPCI.022	TPCI 5.90% 2016 - 2026	10 000	10 000	NC	10 000			404,11	A	590,00	15-juin-23	ACD
TPCI.023	TPCI 5.90% 2016-2026	10 000	10 215	NC	10 215			153,56	A	590,00	17-nov.-23	ACD
TPCI.024	TPCI 6.25% 2017-2029	10 000	10 000	NC	10 000			245,54	S	312,50	31-mars-23	ACD
TPCI.025	TPCI 5,95% 2017-2024 A	10 000	9 975	NC	9 975			194,52	S	297,50	24-avr.-23	ACD
TPCI.026	TPCI 5,95% 2017-2024 B	10 000	9 975	NC	9 975			167,65	S	297,50	10-mai-23	ACD
TPCI.027	TPCI 6% 2017-2025	10 000	10 250	NC	10 250			87,36	S	300,00	29-juin-23	ACD
TPCI.028	TPCI 6% 2018 - 2026	10 000	10 100	NC	10 100			332,05	A	600,00	2-août-23	ACD
TPCI.029	TPCI 6% 2018-2026	10 000	10 000	NC	10 000			203,84	A	600,00	19-oct.-23	ACD
TPCI.030	TPCI 5,95% 2018-2025	6 000	5 985	NC	5 985			67,49	S	178,01	13-juin-23	ACD
TPCI.031	TPCI 5,75% 2019 - 2026	10 000	10 230	NC	10 230			385,96	A	575,00	20-juin-23	ACD
TPCI.032	TPCI 2,23% 2019-2026	10 000		NC				149,68	A	223,00	20-juin-23	ACD
TPCI.033	TPCI 5.75% 2019-2026	8 000	8 640	NC	8 640			424,71	A	460,00	20-mars-23	ACD
TPCI.034	TPCI 6% 2019-2029	8 750	8 750	NC	8 750			484,73	A	525,00	20-mars-23	ACD
TPCI.035	TPCI 5,75% 2019 - 2026	10 000	10 250	NC	10 250			352,88	A	575,00	11-juil.-23	ACD
TPCI.036	TPCI 5,75% 2019 - 2026	10 000	10 035	NC	10 035			288,29	A	575,00	21-août-23	ACD
TPCI.037	TPCI 5,80% 2019-2026	8 000	8 000	NC	8 000			99,16	A	464,00	4-déc.-23	ACD
TPCI.038	TPCI 5,75% 2019-2026	8 000	8 040	NC	8 040			98,30	A	460,00	4-déc.-23	ACD
TPCI.039	TPCI 5,75% 2019 - 2026	8 000	8 560	NC	8 560			158,79	A	460,00	17-oct.-23	ACD
TPCI.040	TPCI 5,75% 2019-2026	8 000	8 160	NC	8 160			51,67	A	460,00	10-janv.-24	ACD
TPCI.041	TPCI 5,80% 2020-2027	10 000	10 000	NC	10 000			567,29	A	580,00	28-févr.-23	ACD
TPCI.042	TPCI 5,90% 2020-2030	10 000	10 200	NC	10 200			577,07	A	590,00	28-févr.-23	ACD
TPCI.043	TPCI 5,90% 2020 - 2030	10 000	10 000	NC	10 000			489,78	A	590,00	23-avr.-23	ACD
TPCI.044	TPCI 5,80% 2020 - 2027	10 000	10 095	NC	10 095			481,48	A	580,00	23-avr.-23	ACD
TPCI.045	TPCI 5,80% 2020 - 2027	10 000	10 000	NC	10 000			395,67	A	580,00	16-juin-23	ACD
TPCI.046	TPCI 5,90% 2020 - 2030	10 000	10 200	NC	10 200			402,49	A	590,00	16-juin-23	ACD
TPCI.047	TPCI 5,80% 2020 - 2027	10 000	10 250	NC	10 250			395,67	A	580,00	16-juin-23	ACD
TPCI.048	TPCI 5,80% 2020 - 2027	10 000	9 950	NC	9 950			327,34	A	580,00	29-juil.-23	ACD
TPCI.049	TPCI 5,90% 2020 - 2030	10 000	10 085	NC	10 085			332,99	A	590,00	29-juil.-23	ACD
TPCI.050	TPCI 5,90% 2020-2030	10 000	10 000	NC	10 000			284,49	A	590,00	28-août-23	ACD
TPCI.051	TPCI 5,80% 2020-2027	10 000	10 000	NC	10 000			224,05	A	580,00	2-oct.-23	ACD

TPCI.052	TPCI 5,90 % 2020-2030	10 000	10 300	NC	10 300	227,92	A	590,00	2-oct.-23	ACD
TPCI.053	TPCI 5,80% 2020-2027	10 000	10 600	NC	10 600	182,74	A	580,00	28-oct.-23	ACD
TPCI.054	TPCI 5,90% 2020-2030	10 000	10 000	NC	10 000	185,89	A	590,00	28-oct.-23	ACD
TPCI.055	TPCI 5,80% 2020 -2027	10 000	10 500	NC	10 500	92,16	A	580,00	24-déc.-23	ACD
TPCI.056	TPCI 5,90% 2020- 2030	10 000	10 800	NC	10 800	93,75	A	590,00	24-déc.-23	ACD
TPCI.057	TPCI 5,80% 2020-2027	10 000	10 000	NC	10 000	146,19	A	580,00	20-nov.-23	ACD
TPCI.058	TPCI 5,80% 2021-2028	10 000	9 975	NC	9 975	552,99	A	580,00	9-mars-23	ACD
TPCI.059	TPCI 5,90% 2021-2031	10 000	10 350	NC	10 350	562,52	A	590,00	9-mars-23	ACD
TPCI.060	TPCI 5,80% 2021-2028	10 000	10 050	NC	10 050	449,70	A	580,00	13-mai-23	ACD
TPCI.061	TPCI 5,90% 2021-2031	10 000	10 050	NC	10 050	457,45	A	590,00	13-mai-23	ACD
TPCI.062	TPCI 5,80 % 2021 -2028	10 000	10 800	NC	10 800	373,42	A	580,00	30-juin-23	ACD
TPCI.063	TPCI 5,90% 2021 -2031	10 000	10 000	NC	10 000	379,86	A	590,00	30-juin-23	ACD
TPCI.064	TPCI 5,80 % 2021 - 2028	10 000	10 180	NC	10 180	298,74	A	580,00	16-août-23	ACD
TPCI.065	TPCI 5,90% 2021-2031	10 000	10 700	NC	10 700	231,15	A	590,00	30-sept.-23	ACD
TPCI.066	TPCI 5,90% 2021-2031	10 000	9 950	NC	9 950	172,96	A	590,00	5-nov.-23	ACD
TPCI.067	TPCI 5,90 % 2021-2036	10 000	10 400	NC	10 400	106,68	A	590,00	16-déc.-23	ACD
TPCI.068	TPCI 5,90 % 2022-2037	10 000	9 999	NC	9 999	30,71	A	590,00	1-févr.-24	ACD
TPCI.069	TPCI 5,75 % 2022-2037	10 000	9 900	NC	9 900	527,74	A	575,00	22-mars-23	ACD
TPCI.070	TPCI 5,75 % 2022-2037	10 000	10 000	NC	10 000	467,88	A	575,00	29-avr.-23	ACD
TPCI.071	TPCI 5,65% 2022-2032	10 000	10 000	NC	10 000	386,99	A	565,00	15-juin-23	ACD
TPCI.072	TPCI 5,65% 2022-2029	10 000	10 000	NC	10 000	318,88	A	565,00	29-juil.-23	ACD
TPCI.073	TPCI 5,75% 2022-2032	10 000	10 000	NC	10 000	324,52	A	575,00	29-juil.-23	ACD
TPCI.074	TPCI 5,85% 2022-2042	10 000	10 000	NC	10 000	330,16	A	585,00	29-juil.-23	ACD
TPCI.075	TPCI 5,65% 2022-2029	10 000	10 000	NC	10 000	210,52	A	565,00	7-oct.-23	ACD
TPCI.076	TPCI 5,75% 2022-2032	10 000	10 000	NC	10 000	214,25	A	575,00	7-oct.-23	ACD
TPCI.077	TPCI (TAUX DE BASE + SPREAD) % 2022-2029	10 000	10 000	NC	10 000	12,90	T	127,60	11-mai-23	ACD
TPNE.01	TRESOR PUBLIC DU NIGER 6,50% 2019-2026	10 000	10 800	NC	10 800	585,89	A	650,00	28-mars-23	ACD
TPNE.02	TRESOR PUBLIC DU NIGER 6,50% 2019 - 2026	10 000	10 800	NC	10 800	361,51	A	650,00	1-août-23	ACD
TPNE.03	TRESOR PUBLIC DU NIGER 6,5% 2020-2027	10 000	10 800	NC	10 800	363,29	A	650,00	31-juil.-23	ACD
TPNE.04	TRESOR PUBLIC DU NIGER 6,30% 2021-2031	10 000	10 500	NC	10 500	310,68	A	630,00	24-août-23	ACD
TPNE.05	TPNE 6,15 % 2022-2034	10 000	10 800	NC	10 800	441,45	A	615,00	3-juin-23	ACD
TPNE.06	TRESOR PUBLIC DU NIGER 6,15% 2022 - 2034	10 000	10 000	NC	10 000	114,58	A	615,00	14-déc.-23	ACD
TPTG.02	TPTG 6% 2022-2037	10 000	10 000	NC	10 000	157,81	A	600,00	16-nov.-23	ACD
<b>TOTAL</b>					<b>66</b>	<b>660 000</b>				

**OBLIGATIONS REGIONALES**

BIDC.04	BIDC-EBID 6,10% 2017-2027	6 250	6 250	NC	6 250	260,09	A	381,25	16-juin-23	ACD
BIDC.05	BIDC-EBID 6,40% 2019-2026	10 000	10 500	NC	10 500	68,95	S	320,00	12-juil.-23	ACD
BIDC.06	BIDC-EBID 6,50 % 2021-2028	10 000	10 800	NC	10 800	167,40	S	322,33	18-mai-23	ACD
BIDC.07	BIDC-EBID 5,90% 2022-2029	10 000	10 300	NC	10 300	118,00	S	294,19	9-juin-23	ACD
CRRH.02	CRRH-UEMOA 6,10% 2012-2024	10 000	10 000	NC	10 000	57,29	S	305,00	17-juil.-23	AC
CRRH.03	CRRH-UEMOA 6% 2013-2023	10 000	10 000	NC	10 000	192,86	S	300,00	26-avr.-23	AC
CRRH.04	CRRH-UEMOA 6% 2014-2024	10 000	10 000	NC	10 000	85,71	S	300,00	30-juin-23	AC
CRRH.05	CRRH-UEMOA 5,85% 2015-2025	10 000	10 000	NC	10 000	75,32	S	290,06	4-juil.-23	AC
CRRH.06	CRRH-UEMOA 5,85% 2016-2026	10 000	10 230	NC	10 230	77,57	S	292,50	3-juil.-23	ACD
CRRH.07	CRRH-UEMOA 5,95% 2017-2029	5 833	5 833	NC	5 833	97,59	S	185,94	17-mai-23	AC
CRRH.08	CRRH-UEMOA 5,95% 2018-2030	6 667	6 667	NC	6 666.67	66,47	S	198,33	21-juin-23	AC
CRRH.09	CRRH-UEMOA 6,05% 2018-2033	7 333	7 333	NC	7 333	74,35	S	221,83	21-juin-23	AC
<b>TOTAL</b>					<b>0</b>	<b>0</b>				

**OBLIGATIONS PRIVEES**

BHSN.01	DIASPORA BONDS BHS 6,25% 2019-	10 000	10 750	NC	10 750	70,21	S	309,93	10-juil.-23	ACD		
FNSBC.01	FCTC NSIA BANQUE 7 % 2020-2025	5 000	5 000	NC	5 000	62,88	T	85,75	16-mars-23	ACD		
FORBT.01	FCTC ORABANK 7 % 2021-2026	8 889	8 889	NC	8 888.89	91,46	T	152,44	28-mars-23	ACD		
FTIMC.01	FCTC TEYLIOM IMMO 7 % 2021-2028	9 167	9 167	NC	9 166.67	129,26	T	157,21	8-mars-23	ACD		
ORGT.02	ORAGROUP SA 7,15% 2021-2028	10 000	10 500	10 500	10 500	5	52 500	229,82	S	357,50	26-avr.-23	ACD
PADS.03	PAD 6,60% 2020-2027	10 000	10 000	NC	10 000	224,84	S	330,00	19-avr.-23	ACD		
SNLC.01	SENELEC 6,50% 2018-2025	5 000	5 000	NC	5 000	131,08	S	162,50	27-mars-23	AC		
SNTS.02	SONATEL 6,50% 2020-2027	9 000	9 720	NC	9 720	52,73	S	272,69	16-juil.-23	ACD		
<b>TOTAL</b>					<b>5</b>	<b>52 500</b>						

**SUKUK ET TITRES ASSIMILES**

SUKCI.S2	SUKUK CI 5.75% 2016-2023	10 000	10 800	NC	10 800	265,14	S	289,10	7-mars-23	ACD
SUKSN.S2	SUKUK SN 6% 2016-2026	10 000	10 750	NC	10 750	41,67	S	301,67	26-juil.-23	ACD
SUKTG.S1	SUKUK TG 6.5% 2016-2026	10 000	10 850	NC	10 850	6,16	S	371,86	17-août-23	ACD
<b>TOTAL</b>						0		0		
<b>TOTAL - Marché des obligations</b>						71		712 500		

Légende :  
 (#) (\*) Ex-Coupon couru (#)# Cours de référence amorti / Coupon couru Ex-c (#) Ex-marge de profits  
 Cours du jour: Ouv.: Ouverture Clôt.: Clôture Moy.: Moyen  
 Type Amort: Type d'Amortissement IF: In Fine AC: Amortissement Constant AD: Amortissement Dégressif ACD: Amortissement Constant Différé  
 Période: Périodicité de paiement des coupons A: Annuelle S: Semestrielle T: Trimestrielle  
 Eché.: Échéance de paiement des intérêts  
 Mentions: NC: Non Coté Ex-c: Ex-coupon ou Ex-droit SP: Suspendu

**INFORMATIONS**
**OPERATIONS EN COURS**

Emetteur	Opération
TPCI	Première cotation - TPCI 5,65 % 2022-2029 - Première cotation le 24 Février 2023
ETAT DU SENEGAL	Première cotation - ETAT DU SENEGAL 5,95 % 2022-2034 - Première cotation le 28 février 2023

**AVIS**

Entité	N°	Nature	Objet
--------	----	--------	-------

**COMMUNIQUES**

Emetteur	N°	Nature	Objet
----------	----	--------	-------

**QUANTITES RESIDUELLES**
**MARCHE DES ACTIONS**

Symbole	Titre	Quantité résiduelle à l'achat	Cours Achat / Vente			Quantité résiduelle à la vente	Cours de Référence
ABJC	SERVAIR ABIDJAN CI	192	1,230	/	1,300	1 999	1 300
BICC	BICI CI	8	6,200	/	6,400	9	6 400
BNBC	BERNABE CI	35	1,910	/			1 900
BOAB	BANK OF AFRICA BN	4 032	6,200	/	6,500	150	6 580
BOABF	BANK OF AFRICA BF	100	5,200	/	5,300	4 999	5 300
BOAC	BANK OF AFRICA CI	11	4,250	/	4,390	550	4 390
BOAM	BANK OF AFRICA ML	298	1,265	/	1,350	265	1 260
BOAN	BANK OF AFRICA NG	856	5,755	/	5,900	314	5 900
BOAS	BANK OF AFRICA SENEGAL	440	2,500	/	2,540	392	2 540
CABC	SICABLE CI	260	1,070	/	1,085	46	1 085
CBIBF	CORIS BANK INTERNATIONAL	50	8,600	/	8,900	2 970	8 900
CFAC	CFAO MOTORS CI	90	895	/	900	604	900
CIEC	CIE CI	1 047	1,985	/	1,990	8 460	1 990
ECOC	ECOBANK COTE D'IVOIRE	190	5,000	/	5,140	12	5 145
ETIT	ECOBANK TRANS. INCORP. TG	995 273	19	/	20	204 687	20
FTSC	FILTISAC CI			/	1,200	70	1 200
NEIC	NEI-CEDA CI	246	645	/	695	2 962	695
NSBC	NSIA BANQUE COTE D'IVOIRE	6	4,900	/	5,000	332	4 900
NTLC	NESTLE CI	10	6,920	/	7,150	36	7 200
ONTBF	ONATEL BF	15	3,255	/	3,300	2 885	3 300
ORAC	ORANGE COTE D'IVOIRE	5 193	10,200	/	10,205	5	10 200
ORGT	ORAGROUP TOGO	60	2,775	/	3,000	8 233	2 775
PALC	PALM CI	89	10,900	/	11,080	527	11 080
PRSC	TRACTAFRIC MOTORS CI	38	3,000	/	3,100	726	3 100
SAFC	SAFCA CI	10	950	/			965
SCRC	SUCRIVOIRE	491	790	/	800	1 123	800
SDCC	SODE CI	55	5,200	/	5,295	23	5 200
SDSC	BOLLORE	1 186	1,330	/	1,345	39	1 345
SEMC	CROWN SIEM CI	230	650	/	700	1 138	650
SGBC	SOCIETE GENERALE COTE D'IVOIRE	15	13,550	/	13,875	15	13 550
SHEC	VIVO ENERGY CI	2 694	800	/	805	876	805
SIBC	SOCIETE IVOIRIENNE DE BANQUE	6 266	4,900	/	4,990	47	4 900
SICC	SICOR CI	17	5,750	/	6,150	8	5 780
SIVC	AIR LIQUIDE CI			/	720	240	720
SLBC	SOLIBRA CI	5	78,000	/	80,000	5	78 000
SMBC	SMB CI	182	7,350	/	7,540	50	7 500
SNTS	SONATEL SN	3	15,360	/	15,395	3 273	15 395
SOGC	SOGB CI	94	5,500	/	5,600	2 648	5 600
SPHC	SAPH CI	10	5,015	/	5,375	259	5 375
STAC	SETAO CI			/	1,185	82	1 185
STBC	SITAB CI	3 980	6,500	/	6,600	2 115	6 600
SVOC	MOVIS CI			/			2 395
TTLC	TOTAL CI	35	2,060	/	2,190	14	2 190
TTLS	TOTAL SN	1 000	2,570	/	2,580	3 983	2 580
UNLC	UNILEVER CI	20	Marché	/			7 020
UNXC	UNIWAX CI	27	760	/	775	10	780

QUANTITES RESIDUELLES

MARCHE DES DROITS

Symbole	Titre	Quantité résiduelle à l'achat	Cours Achat / Vente	Quantité résiduelle à la vente	Cours de Référence
---------	-------	-------------------------------	---------------------	--------------------------------	--------------------



**QUANTITES RESIDUELLES**
**MARCHE DES OBLIGATIONS**

Symbole	Titre	Quantité résiduelle à l'achat	Cours Achat / Vente	Quantité résiduelle à la vente	Cours de Référence
BHSN.01	DIASPORA BONDS BHS 6,25% 2019-		/ 10,300	199	10 750
FNSBC.01	FCTC NSIA BANQUE 7 % 2020-2025		/		5 000
FORBT.01	FCTC ORABANK 7 % 2021-2026	1 210	8,888.89 /		8 889
FTIMC.01	FCTC TEYLIMOM IMMO 7 % 2021-2028		/		9 167
ORGT.02	ORAGROUP SA 7,15% 2021-2028	1 002	10,000 /	984	10 500
PADS.03	PAD 6,60% 2020-2027		/		10 000
SNLC.01	SENELEC 6,50% 2018-2025		/		5 000
SNTS.02	SONATEL 6,50% 2020-2027		/ 9,720	98	9 720
EOM.01	ETAT DU MALI 6.20% 2016-2023		/ 1,665	3 600	1 665
EOM.010	ETAT DU MALI 6,20 % 2022-2029		/		10 000
EOM.02	Etat du Mali 6.50% 2017-2024		/ 4,000	100	4 000
EOM.03	ETAT DU MALI 6,50 % 2018-2025		/		6 000
EOM.04	ETAT DU MALI 6,50% 2019-2027		/		10 000
EOM.05	ETAT DU MALI 6,50% 2020-2028		/		10 000
TPNE.04	TRESOR PUBLIC DU NIGER 6,30% 2021-2031		/ 10,100	52	10 500
TPNE.05	TPNE 6,15 % 2022-2034		/		10 800
TPNE.06	TRESOR PUBLIC DU NIGER 6,15% 2022 - 2034		/		10 000
TPTG.02	TPTG 6% 2022-2037		/ 10,000	10	10 000
TPCI.075	TPCI 5,65% 2022-2029		/		10 000
TPCI.076	TPCI 5,75% 2022-2032		/		10 000
TPCI.077	TPCI (TAUX DE BASE + SPREAD) % 2022-2029		/		10 000
TPNE.01	TRESOR PUBLIC DU NIGER 6,50% 2019-2026		/		10 800
TPNE.02	TRESOR PUBLIC DU NIGER 6,50% 2019 - 2026		/		10 800
TPNE.03	TRESOR PUBLIC DU NIGER 6,5% 2020-2027		/		10 800
TPCI.069	TPCI 5,75 % 2022-2037		/ 9,900	69 853	9 900
TPCI.070	TPCI 5,75 % 2022-2037		/		10 000
TPCI.071	TPCI 5,65% 2022-2032		/ 10,100	10 000	10 000
TPCI.072	TPCI 5,65% 2022-2029		/ 10,000	277	10 000
TPCI.073	TPCI 5,75% 2022-2032		/		10 000
TPCI.074	TPCI 5,85% 2022-2042		/		10 000
TPCI.063	TPCI 5,90% 2021 -2031		/		10 000
TPCI.064	TPCI 5,80 % 2021 - 2028		/		10 180
TPCI.065	TPCI 5,90% 2021-2031		/		10 700
TPCI.066	TPCI 5,90% 2021-2031		/ 9,950	6 097	9 950
TPCI.067	TPCI 5,90 % 2021-2036		/		10 400
TPCI.068	TPCI 5,90 % 2022-2037		/ 10,000	9 900	9 999
TPCI.057	TPCI 5,80% 2020-2027		/		10 000
TPCI.058	TPCI 5,80% 2021-2028		/ 10,100	200	9 975
TPCI.059	TPCI 5,90% 2021-2031		/		10 350
TPCI.060	TPCI 5,80% 2021-2028		/ 10,050	250	10 050
TPCI.061	TPCI 5,90% 2021-2031		/		10 050
TPCI.062	TPCI 5,80 % 2021 -2028		/		10 800
TPCI.051	TPCI 5,80% 2020-2027		/		10 000
TPCI.052	TPCI 5,90 % 2020-2030		/		10 300
TPCI.053	TPCI 5,80% 2020-2027		/		10 600
TPCI.054	TPCI 5,90% 2020-2030		/		10 000
TPCI.055	TPCI 5,80% 2020 -2027		/		10 500
TPCI.056	TPCI 5,90% 2020- 2030		/		10 800
TPCI.045	TPCI 5,80% 2020 -2027		/		10 000
TPCI.046	TPCI 5,90% 2020 - 2030		/		10 200

TPCI.O47	TPCI 5,80% 2020 - 2027			/			10 250
TPCI.O48	TPCI 5,80% 2020- 2027			/	10,150	1 201	9 950
TPCI.O49	TPCI 5,90% 2020- 2030			/			10 085
TPCI.O50	TPCI 5,90% 2020-2030			/			10 000
TPCI.O39	TPCI 5,75% 2019 - 2026			/			8 560
TPCI.O40	TPCI 5,75% 2019-2026			/			8 160
TPCI.O41	TPCI 5,80% 2020-2027			/			10 000
TPCI.O42	TPCI 5,90% 2020-2030			/	10,200	4 999	10 200
TPCI.O43	TPCI 5,90% 2020 - 2030			/	10,000	1	10 000
TPCI.O44	TPCI 5,80% 2020 - 2027			/			10 095
TPCI.O33	TPCI 5.75% 2019-2026			/			8 640
TPCI.O34	TPCI 6% 2019-2029			/			8 750
TPCI.O35	TPCI 5,75% 2019 -2026			/			10 250
TPCI.O36	TPCI 5,75% 2019- 2026			/			10 035
TPCI.O37	TPCI 5,80% 2019-2026			/			8 000
TPCI.O38	TPCI 5,75% 2019-2026			/	8,040	9 996	8 040
TPCI.O27	TPCI 6% 2017-2025			/			10 250
TPCI.O28	TPCI 6% 2018 - 2026			/	10,100	95	10 100
TPCI.O29	TPCI 6% 2018-2026			/			10 000
TPCI.O30	TPCI 5,95% 2018-2025			/			5 985
TPCI.O31	TPCI 5,75% 2019 - 2026			/			10 230
TPCI.O32	TPCI 2,23% 2019-2026			/			10 000
TPCI.O21	TPCI 6% 2016-2028			/			10 000
TPCI.O22	TPCI 5.90% 2016 - 2026			/			10 000
TPCI.O23	TPCI 5.90% 2016-2026			/			10 215
TPCI.O24	TPCI 6.25% 2017-2029			/			10 000
TPCI.O25	TPCI 5,95% 2017-2024 A			/			9 975
TPCI.O26	TPCI 5,95% 2017-2024 B			/			9 975
TPBJ.O3	TPBJ 6,50% 2020-2028	975	10,000	/			10 000
TPBJ.O4	TPBJ 5,50 % 2022-2037			/			10 000
TPBJ.O5	TPBJ 5,85 % 2022-2042			/	9,945	105	9 945
TPBJ.O6	TPBJ 5,75% 2022-2037			/			10 000
TPCI.O17	TPCI 3% 2014-2024			/			10 000
TPCI.O19	TPCI 5.99% 2015-2025			/			10 350
TPBF.O4	TPBF 6.50% 2017-2027			/	10,100	2	10 000
TPBF.O5	TPBF 6,50% 2017-2024			/	10,000	6	10 800
TPBF.O6	TPBF 6.50% 2018-2025	3	10,000	/			10 500
TPBF.O7	TPBF 6,50% 2018- 2025			/			10 000
TPBF.O8	TPBF 6,50% 2019-2027			/			10 000
TPBF.O9	TPBF 6,50% 2019 - 2027			/			10 800
TPBF.O10	TPBF 6,50% 2020 - 2028	200	9,166.67	/			9 900
TPBF.O11	TPBF 6,50 % 2020-2028	1 000	9,167	/			9 167
TPBF.O12	TPBF 6.50% 2021-2031			/			10 700
TPBF.O13	TPBF 6,50 % 2021 - 2031	3 190	10,000	/	10,200	9 996	10 200
TPBF.O14	TPBF 6,30% 2022-2034			/	10,500	4 999	10 500
TPBF.O15	ETAT DU BURKINA 6,30 % 2022-2034			/			10 000
EOM.O6	ETAT DU MALI 6,50% 2020-2027			/	10,000	241	10 000
EOM.O7	ETAT DU MALI 6.50% 2021-2031			/	10,000	5 341	10 000
EOM.O8	ETAT DU MALI 6,20 % 2022-2032			/	10,000	80	10 250
EOM.O9	ETAT DU MALI 6,30% 2022-2032			/			10 000
EOS.O5	ETAT SENEGAL 6.50% 2013-2023			/			10 000
EOS.O7	ETAT SENEGAL 6.30% 2015-2025			/	10,500	4 999	10 500
BIDC.O4	BIDC-EBID 6.10% 2017-2027			/			6 250
BIDC.O5	BIDC-EBID 6,40% 2019-2026			/	10,500	2 999	10 500
BIDC.O6	BIDC-EBID 6,50 % 2021-2028			/			10 800

BIDC.O7	BIDC-EBID 5,90% 2022-2029		/	10,300	9 802	10 300
CRRH.O2	CRRH-UEMOA 6.10% 2012-2024		/			10 000
CRRH.O3	CRRH-UEMOA 6% 2013-2023		/			10 000
CRRH.O4	CRRH-UEMOA 6% 2014-2024		/			10 000
CRRH.O5	CRRH-UEMOA 5.85% 2015-2025		/			10 000
CRRH.O6	CRRH-UEMOA 5.85% 2016-2026		/			10 230
CRRH.O7	CRRH-UEMOA 5.95% 2017-2029		/			5 833
CRRH.O8	CRRH-UEMOA 5.95% 2018-2030		/			6 667
CRRH.O9	CRRH-UEMOA 6.05% 2018-2033		/			7 333

**SUKUK ET TITRES ASSIMILES**

Symbole	Titre	Quantité résiduelle à l'achat	Cours Achat / Vente	Quantité résiduelle à la vente	Cours de Référence
SUKCI.S2	SUKUK CI 5.75% 2016-2023		/		10 800
SUKSN.S2	SUKUK SN 6% 2016-2026		/		10 750
SUKTG.S1	SUKUK TG 6.5% 2016-2026		/		10 850

**CALENDRIER DES ASSEMBLEES GENERALES**

**ANNEE : 2023**

Société	Nature	Date	Heure	Lieu
---------	--------	------	-------	------

# L'actualité de la BRVM sur nos plateformes digitales

## Infos BRVM

Pour recevoir les informations boursières par SMS, souscrivez :



Côte d'Ivoire : \*430#  
Bénin : \*430\*15#



Côte d'Ivoire : #139#  
Burkina Faso : \*310#



Côte d'Ivoire : \*431#  
Niger : \*512\*9#  
Togo : \*310#

## Site web

[www.brvm.org](http://www.brvm.org)



## Application Mobile

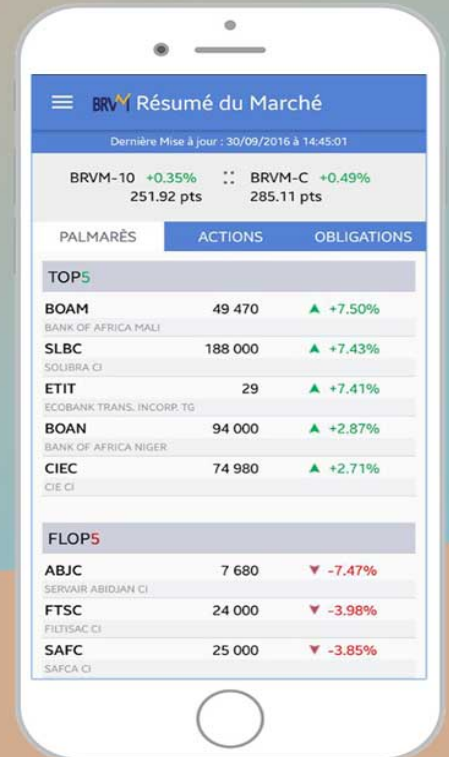

Disponible sur  
 Google play  
 Disponible sur  
App Store

Nous suivre sur :

