

BRVM COMPOSITE	202,50
Variation Jour	0,63 %
Variation annuelle	-0,35 %

BRVM 30	99,15
Variation Jour	0,79 %
Variation annuelle	-0,85 %

BRVM PRESTIGE	101,57
Variation Jour	1,62 %
Variation annuelle	1,57 %

Evolution des indices

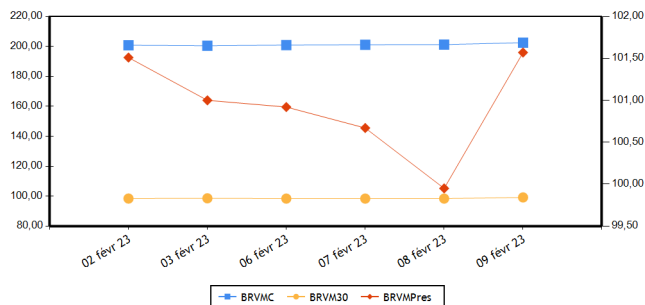

Volumes et valeurs transigés

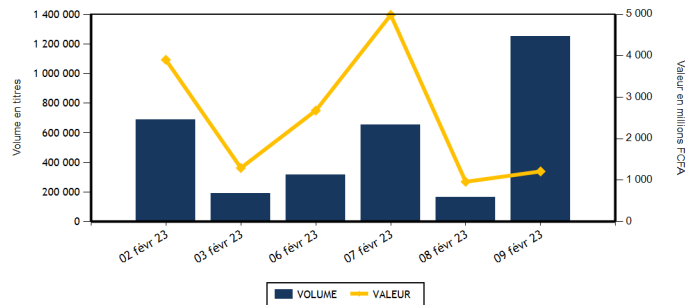

Actions	Niveau	Evol. Jour
Capitalisation boursière (FCFA)(Actions & Droits)	7 533 496 849 785	0,63 %
Volume échangé (Actions & Droits)	1 238 890	656,94 %
Valeur transigée (FCFA) (Actions & Droits)	1 096 897 130	15,92 %
Nombre de titres transigés	43	4,88 %
Nombre de titres en hausse	21	31,25 %
Nombre de titres en baisse	10	-28,57 %
Nombre de titres inchangés	12	9,09 %

Obligations	Niveau	Evol. Jour
Capitalisation boursière (FCFA)	9 266 601 902 767	-0,04 %
Volume échangé	11 365	595,96 %
Valeur transigée (FCFA)	115 787 370	628,27 %
Nombre de titres transigés	12	50,00 %
Nombre de titres en hausse	1	-50,00 %
Nombre de titres en baisse	2	0,00 %
Nombre de titres inchangés	9	125,00 %

PLUS FORTES HAUSSES

Titres	Cours	Evol. Jour	Evol. annuelle
SAFCA CI (SAFC)	955	7,30 %	8,52 %
SETAO CI (STAC)	1 050	7,14 %	10,53 %
ECOBANK TRANS. INCORP. TG (ETIT)	20	5,26 %	5,26 %
FILTISAC CI (FTSC)	1 255	4,58 %	-21,56 %
SOLIBRA CI (SLBC)	85 000	4,23 %	2,10 %

PLUS FORTES BAISES

Titres	Cours	Evol. Jour	Evol. annuelle
NEI-CEDA CI (NEIC)	610	-6,15 %	-23,75 %
BANK OF AFRICA ML (BOAM)	1 305	-1,88 %	-6,79 %
BANK OF AFRICA SENEGAL (BOAS)	2 425	-1,82 %	-1,02 %
BICI CI (BICC)	5 900	-1,58 %	-13,87 %
CROWN SIEM CI (SEMC)	670	-1,47 %	-1,47 %

INDICES PAR COMPARTIMENT

Base = 100 au 02 janvier 2023	Nombre de sociétés	Valeur	Evol. Jour	Evol. annuelle	Volume	Valeur	PER moyen
BRVM-PRESTIGE	10	101,57	1,62 %	1,57 %	1 163 951	843 482 730	6,09
BRVM-PRINCIPAL	36	98,74	0,28 %	-1,26 %	74 939	253 414 400	9,76

INDICES SECTORIELS

Base = 100 au 14 juin 1999	Nombre de sociétés	Valeur	Evol. Jour	Evol. annuelle	Volume	Valeur	PER moyen
BRVM - INDUSTRIE	11	99,36	2,21 %	-4,66 %	10 299	36 058 730	25,18
BRVM - SERVICES PUBLICS	5	495,01	0,21 %	1,19 %	51 602	676 770 025	9,10
BRVM - FINANCES	15	74,11	0,94 %	-1,85 %	1 142 206	308 768 970	6,92
BRVM - TRANSPORT	2	307,10	0,00 %	-10,13 %	21 210	26 513 000	4,88
BRVM - AGRICULTURE	5	286,86	0,27 %	1,16 %	5 484	37 118 060	5,54
BRVM - DISTRIBUTION	7	365,97	0,47 %	2,07 %	5 066	8 697 405	26,56
BRVM - AUTRES SECTEURS	1	1 295,58	7,14 %	10,53 %	3 023	2 970 940	12,61

Indicateurs	BRVM COMPOSITE
PER moyen du marché	8,19
Taux de rendement moyen du marché	7,64
Taux de rentabilité moyen du marché	8,94
Nombre de sociétés cotées	46
Nombre de lignes obligataires	114
Volume moyen annuel par séance	429 925,00
Valeur moyenne annuelle par séance	1 168 531 840,05

Indicateurs	BRVM COMPOSITE
Ratio moyen de liquidité	34,65
Ratio moyen de satisfaction	46,07
Ratio moyen de tendance	132,98
Ratio moyen de couverture	75,20
Taux de rotation moyen du marché	0,12
Prime de risque du marché	6,31
Nombre de SGI participantes	28

Définitions

Volume moyen annuel par séance = Volume annuel échangé / nombre de séances
 Valeur moyenne annuelle par séance = Valeur annuelle échangée / nombre de séances
 Ratio moyen de liquidité = Moyenne des ratios de liquidité (Titres échangés / Volume des ordres de vente)
 Ratio moyen de satisfaction = Moyenne des ratios de satisfaction (Titres échangés / Volume des ordres d'achat)
 Ratio moyen de tendance = Moyenne des ratios de tendance (Volume des ordres d'achat / Volume des ordres de vente)
 Ratio moyen de couverture = Moyenne des ratios de couverture (Volume des ordres de vente / Volume des ordres d'achat)
 Taux moyen de rotation = moyenne des taux de rotation des actions cotées (volume transigé/capital flottant)
 PER moyen du marché = moyenne des PER des actions cotées ayant un PER positif
 Taux de rendement moyen = moyenne des taux de rendement des actions cotées ayant distribué un dividende
 Taux de rentabilité moyen = moyenne des taux de rentabilité des actions cotées
 Prime de risque du marché = (1 / le PER moyen du marché) - le taux de référence actuel des emprunts d'Etat

BOURSE REGIONALE DES VALEURS MOBILIERES
 Siège Social : Abidjan - Côte d'Ivoire, 18 av. Joseph Anoma
 Adresse : 01 BP 3802 Abidjan 01
 Tel : +225 20 31 55 50 / +225 20 32 66 85
 Fax : +225 20 32 66 84
 E-mail : brvm@brvm.org Site web : www.brvm.org



MARCHE DES ACTIONS

Sect. Act. (*)	Symbole	Titre	Cours Précédent	Cours du jour		Variation jour	Séance de cotation		Cours Référence	Variation de l'année précédente	Dernier dividende payé		Rdt. Net	PER
				Ouv.	Clôt.		Volume	Valeur			Montant net	Date		
COMPARTIMENT PRESTIGE			101,57	points		1,62 %								
AGR	PALC	PALM CI	10 100	10 100	10 145	0,45 %	1 921	19 408 895	10 145	-2,31 %	1 236,34	31-août-22	12,19 %	3,69
AGR	SPHC	SAPH CI	5 390	5 300	5 400	0,19 %	2 905	15 425 910	5 400	8,11 %	365,40	4-août-22	6,77 %	6,65
DIS	TTLT	TOTAL CI	2 040	2 100	2 100	2,94 %	659	1 364 020	2 100	10,82 %	159,29	25-août-22	7,59 %	11,87
DIS	TTLS	TOTAL SN	2 540	2 540	2 550	0,39 %	1 108	2 823 830	2 550	0,59 %	187,30	22-juil.-22	7,35 %	17,70
FIN	ETIT	ECOBANK TRANS. INCORP. TG	19	19	20	5,26 %	1 098 556	21 858 620	20	5,26 %	0,90	20-juin-22	4,50 %	1,87
FIN	SGBC	SOCIETE GENERALE COTE D'IVOIRE	11 700	11 995	11 600	-0,85 %	10 810	125 594 925	11 600	-0,04 %	1 004,93	10-juin-22	8,66 %	5,35
IND	NTLC	NESTLE CI	7 240	7 100	7 495	3,52 %	4 056	28 169 825	7 495	-9,10 %	856,80	2-août-22	11,43 %	7,78
IND	SMBC	SMB CI	7 250	7 260	7 490	3,31 %	119	869 840	7 490	10,15 %	720,00	24-août-22	9,61 %	6,21
SPU	ONTBF	ONATEL BF	3 225	3 200	3 300	2,33 %	2 865	9 298 400	3 300	3,13 %	416,58	15-juin-22	12,62 %	6,93
SPU	SNTS	SONATEL SN	15 125	15 100	15 150	0,17 %	40 952	618 668 465	15 150	-0,33 %	1 400,00	18-mai-22	9,24 %	6,00
TOTAL							1 163 951	843 482 730						

COMPARTIMENT PRINCIPAL			98,74	points		0,28 %								
AGR	SCRC	SUCRIVOIRE	800	810	810	1,25 %	293	236 580	810	-12,43 %	40,50	20-août-21	5,00 %	
AGR	SICC	SICOR CI	5 750	NC	NC	0,00 %			5 750	6,38 %	1 919,00	25-sept.-00		3,49
AGR	SOGC	SOGB CI	5 690	5 555	5 690	0,00 %	365	2 046 675	5 690	0,35 %	541,81	21-juil.-22	9,52 %	8,35
AUT	STAC	SETAO CI	980	980	1 050	7,14 %	3 023	2 970 940	1 050	10,53 %	66,15	18-juil.-22	6,30 %	12,61
DIS	ABJC	SERVAIR ABIDJAN CI	1 395	1 400	1 395	0,00 %	1 650	2 151 235	1 395	7,72 %	57,73	24-août-22	4,14 %	15,97
DIS	BNBC	BERNABE CI	2 050	2 050	2 050	0,00 %	650	1 332 500	2 050	2,50 %	45,00	19-juil.-19		84,96
DIS	CFAC	CFAO MOTORS CI	910	910	900	-1,10 %	64	57 940	900	-3,23 %	69,47	2-août-22	7,72 %	24,32
DIS	PRSC	TRACTAFRIC MOTORS CI	3 000	3 000	3 000	0,00 %	102	306 000	3 000	-6,10 %	175,86	30-août-22	5,86 %	10,02
DIS	SHEC	VIVO ENERGY CI	790	800	790	0,00 %	833	661 880	790	5,33 %	29,00	28-oct.-22	3,67 %	21,09
FIN	BICC	BICI CI	5 995	5 895	5 900	-1,58 %	2 061	12 159 895	5 900	-13,87 %	518,00	15-juil.-22	8,78 %	10,24
FIN	BOAB	BANK OF AFRICA BN	6 115	6 200	6 200	1,39 %	4 043	24 906 460	6 200	4,20 %	546,00	25-mai-22	8,81 %	7,55
FIN	BOABF	BANK OF AFRICA BF	5 790	5 790	5 790	0,00 %	11	63 690	5 790	11,35 %	448,00	4-mai-22	7,74 %	6,00
FIN	BOAC	BANK OF AFRICA CI	4 000	4 000	4 050	1,25 %	605	2 435 815	4 050	9,46 %	374,00	28-avr.-22	9,23 %	4,87
FIN	BOAM	BANK OF AFRICA ML	1 330	1 330	1 305	-1,88 %	271	360 005	1 305	-6,79 %	271,00	15-mai-19		11,40
FIN	BOAN	BANK OF AFRICA NG	5 600	5 715	5 600	0,00 %	389	2 179 405	5 600	-3,20 %	567,30	12-mai-22	10,13 %	7,75
FIN	BOAS	BANK OF AFRICA SENEGAL	2 470	2 465	2 425	-1,82 %	2 203	5 371 570	2 425	-1,02 %	161,01	1-juin-21	6,64 %	5,26
FIN	CBIBF	CORIS BANK INTERNATIONAL	8 650	8 650	8 645	-0,06 %	466	3 977 825	8 645	3,04 %	448,00	6-juil.-22	5,18 %	5,94
FIN	ECOC	ECOBANK COTE D'IVOIRE	4 855	4 900	4 945	1,85 %	20 760	100 830 110	4 945	0,00 %	420,30	29-avr.-22	8,50 %	7,94
FIN	NSBC	NSIA BANQUE COTE D'IVOIRE	4 800	4 800	4 900	2,08 %	607	2 915 000	4 900	-17,99 %	77,69	27-juil.-20	1,59 %	5,11
FIN	ORGT	ORAGROUP TOGO	3 000	3 000	3 000	0,00 %	293	879 000	3 000	-23,57 %	59,52	17-juil.-20	1,98 %	10,52
FIN	SAFC	SAFCA CI	890	890	955	7,30 %	71	66 440	955	8,52 %	23,04	29-juil.-11		
FIN	SIBC	SOCIETE IVOIRIENNE DE BANQUE	4 850	4 900	4 855	0,10 %	1 060	5 170 210	4 855	5,89 %	405,00	30-juin-22	8,34 %	7,13
IND	CABC	SICABLE CI	1 070	1 070	1 070	0,00 %	2 485	2 638 765	1 070	-8,55 %	69,00	2-août-22	6,45 %	157,99
IND	FTSC	FILTISAC CI	1 200	1 250	1 255	4,58 %	1 521	1 908 300	1 255	-21,56 %	235,00	30-juil.-21	18,73 %	
IND	NEIC	NEI-CEDA CI	650	610	610	-6,15 %	19	11 590	610	-23,75 %	9,00	28-juin-01		7,94
IND	SEMC	CROWN SIEM CI	680	670	670	-1,47 %	25	16 750	670	-1,47 %	14,40	28-déc.-21	2,15 %	7,08
IND	SIVC	AIR LIQUIDE CI	740	735	735	-0,68 %	17	12 495	735	8,89 %	63,00	29-sept.-17		
IND	SLBC	SOLIBRA CI	81 550	85 000	85 000	4,23 %	2	170 000	85 000	2,10 %	4 050,00	12-août-22	4,76 %	6,35

IND	STBC	SITAB CI	6 100	6 150	6 100	0,00 %	132	809 300	6 100	-10,95 %	445,12	21-juil.-22	7,30 %	11,53
IND	UNLC	UNILEVER CI	7 020	NC	NC	0,00 %			7 020	-0,07 %	1 233,00	9-juil.-12		10,58
IND	UNXC	UNIWAX CI	755	755	755	0,00 %	1 923	1 451 865	755	-1,95 %	60,75	29-juil.-22	8,05 %	11,18
SPU	CIEC	CIE CI	1 980	1 980	2 000	1,01 %	3 678	7 150 700	2 000	0,50 %	153,16	25-juil.-22	7,66 %	11,48
SPU	ORAC	ORANGE COTE D'IVOIRE	10 485	10 490	10 475	-0,10 %	3 858	40 333 775	10 475	2,60 %				10,13
SPU	SDCC	SODE CI	5 295	5 300	5 300	0,09 %	249	1 318 685	5 300	-3,02 %	432,00	21-oct.-22	8,15 %	10,96
TRP	SDSC	BOLLORE	1 250	1 260	1 250	0,00 %	21 210	26 513 000	1 250	-10,39 %	130,00	23-juin-22	10,40 %	4,88
TRP	SVOC	MOVIS CI	2 395	SP	SP	0,00 %			2 395	0,00 %	270,00	5-juil.-99		
TOTAL							74 939	253 414 400						

TOTAL
TOTAL - Marché des actions

1 238 890 1 096 897 130

Secteurs d'activités (*) : AGR = Agriculture, AUT = Autres Secteurs, DIS = Distribution, FIN = Finances, IND = Industrie, TRP = Transport, SPU = Services Publics

MARCHE DES DROITS

Symbole	Titre	Cours Précédent	Cours du jour		Variation jour	Séance de cotation		Cours Référence	Variation depuis l'origine	Parité	Periode de négociation	
			Ouv.	Clôt.		Volume	Valeur				Début	fin

TOTAL
TOTAL - Marché des droits
Légende:

(d) Ex-dividende (V) Variation par rapport au cours de référence

Cours du jour: Ouv.: Ouverture Clôt.: Clôture Moy.: Moyen

Mentions : NC: Non Coté Ex-c: Ex-coupon Ex-d: Ex-droit SP: Suspendu Val-T: Valeur Théorique

PER = Cours / BNPA selon les données disponibles Rdt. Net: Rendement net (DNPA / Cours)

Comp.: 1 - Premier Compartiment 2 - Second Compartiment 3 - Compartiment de croissance

Ratio de liquidité = Titres échangés / Volume des ordres de vente

: Progression de l'indice sectoriel : Stabilité de l'indice sectoriel : Recul de l'indice sectoriel

MARCHE DES OBLIGATIONS

Symbole	Titre	Valeur nominale	Cours Précédent	Cours du jour	Cours Référence	Séance de cotation		Coupon couru	Coupon d'intérêt		Type Amort	
						Volume	Valeur		Période	Montant net	Eché.	
OBLIGATIONS D'ETAT												
EOM.01	ETAT DU MALI 6.20% 2016-2023	1 665	1 665	NC	1 665			74,10	A	103,23	23-mai-23	ACD
EOM.02	Etat du Mali 6.50% 2017-2024	4 000	4 000	NC	4 000			210,14	A	260,00	20-avr.-23	AC
EOM.03	ETAT DU MALI 6,50 % 2018-2025	6 000	6 000	NC	6 000			180,93	A	520,00	5-oct.-23	AC
EOM.04	ETAT DU MALI 6,50% 2019-2027	10 000	10 000	NC	10 000			377,53	A	650,00	12-juil.-23	AC
EOM.05	ETAT DU MALI 6,50% 2020-2028	10 000	10 000	NC	10 000			568,08	A	650,00	27-mars-23	ACD
EOM.06	ETAT DU MALI 6,50% 2020-2027	10 000	10 000	9 900	9 900	1 925	19 057 500	126,44	A	650,00	30-nov.-23	AC
EOM.07	ETAT DU MALI 6.50% 2021-2031	10 000	10 000	NC	10 000			532,47	A	650,00	16-avr.-23	AC
EOM.08	ETAT DU MALI 6,20 % 2022-2032	10 000	10 250	NC	10 250			263,29	A	620,00	7-sept.-23	ACD
EOS.05	ETAT SENEGAL 6.50% 2013-2023	10 000	10 600	NC	10 600			19,75	S	325,00	29-juil.-23	ACD
EOS.07	ETAT SENEGAL 6.30% 2015-2025	10 000	10 500	NC	10 500			131,18	S	312,41	25-mai-23	ACD
TPBF.010	TPBF 6,50% 2020 - 2028	9 167	9 900	NC	9 900			254,97	S	325,00	20-mars-23	ACD
TPBF.011	TPBF 6,50 % 2020-2028	9 167	9 167	NC	9 167			51,03	S	297,93	9-juil.-23	ACD
TPBF.012	TPBF 6.50% 2021-2031	10 000	10 700	10 700	10 700	252	2 521 400	245,99	S	325,00	25-mars-23	ACD
TPBF.013	TPBF 6,50 % 2021 - 2031	10 000	10 225	10 000	10 000	150	1 500 000	61,05	S	325,00	6-juil.-23	ACD
TPBF.014	TPBF 6,30% 2022-2034	10 000	10 500	10 500	10 500	5 000	52 500 000	280,19	S	315,00	1-mars-23	ACD
TPBF.015	ETAT DU BURKINA 6,30 % 2022-2034	10 000	10 000	10 000	10 000	200	2 000 000	225,75	S	315,00	15-mars-23	ACD
TPBF.04	TPBF 6.50% 2017-2027	10 000	10 000	10 000	10 000	206	2 060 000	16,03	S	322,33	31-juil.-23	ACD
TPBF.05	TPBF 6,50% 2017-2024	10 000	10 800	NC	10 800			75,00	S	325,00	29-juin-23	ACD
TPBF.06	TPBF 6.50% 2018-2025	10 000	10 500	NC	10 500			117,53	S	324,11	5-juin-23	ACD
TPBF.07	TPBF 6,50% 2018- 2025	10 000	10 000	10 000	10 000	147	1 470 000	154,42	S	325,00	15-mai-23	AC
TPBF.08	TPBF 6,50% 2019-2027	10 000	10 000	NC	10 000			169,18	S	322,33	6-mai-23	ACD
TPBF.09	TPBF 6,50% 2019 - 2027	10 000	10 800	NC	10 800			221,43	S	325,00	8-avr.-23	ACD
TPBJ.03	TPBJ 6,50% 2020-2028	10 000	10 000	NC	10 000			299,18	A	650,00	25-août-23	AC
TPBJ.04	TPBJ 5,50 % 2022-2037	10 000	10 000	NC	10 000			519,86	A	550,00	1-mars-23	AC
TPBJ.05	TPBJ 5,85 % 2022-2042	10 000	9 945	NC	9 945			552,95	A	585,00	1-mars-23	ACD
TPBJ.06	TPBJ 5,75% 2022-2037	10 000	10 000	NC	10 000			308,77	A	575,00	28-juil.-23	ACD
TPCI.017	TPCI 3% 2014-2024	10 000	10 000	NC	10 000			42,86	S	150,00	19-juin-23	ACD
TPCI.019	TPCI 5.99% 2015-2025	10 000	10 350	NC	10 350			444,74	A	599,00	14-mai-23	ACD
TPCI.021	TPCI 6% 2016-2028	10 000	10 000	NC	10 000			504,66	A	600,00	8-avr.-23	ACD
TPCI.022	TPCI 5.90% 2016 - 2026	10 000	10 000	NC	10 000			386,33	A	590,00	15-juin-23	ACD
TPCI.023	TPCI 5.90% 2016-2026	10 000	10 215	NC	10 215			135,78	A	590,00	17-nov.-23	ACD
TPCI.024	TPCI 6.25% 2017-2029	10 000	10 000	NC	10 000			226,65	S	312,50	31-mars-23	ACD
TPCI.025	TPCI 5,95% 2017-2024 A	10 000	9 975	NC	9 975			176,54	S	297,50	24-avr.-23	ACD
TPCI.026	TPCI 5,95% 2017-2024 B	10 000	9 975	NC	9 975			149,57	S	297,50	10-mai-23	ACD
TPCI.027	TPCI 6% 2017-2025	10 000	10 250	NC	10 250			69,23	S	300,00	29-juin-23	ACD
TPCI.028	TPCI 6% 2018 - 2026	10 000	10 100	NC	10 100			313,97	A	600,00	2-août-23	ACD
TPCI.029	TPCI 6% 2018-2026	10 000	10 000	NC	10 000			185,75	A	600,00	19-oct.-23	ACD
TPCI.030	TPCI 5,95% 2018-2025	6 000	5 985	NC	5 985			56,73	S	178,01	13-juin-23	ACD
TPCI.031	TPCI 5,75% 2019 - 2026	10 000	10 230	NC	10 230			368,63	A	575,00	20-juin-23	ACD
TPCI.032	TPCI 2,23% 2019-2026	10 000		NC				142,96	A	223,00	20-juin-23	ACD
TPCI.033	TPCI 5.75% 2019-2026	8 000	8 640	NC	8 640			410,85	A	460,00	20-mars-23	ACD
TPCI.034	TPCI 6% 2019-2029	8 750	8 750	NC	8 750			468,90	A	525,00	20-mars-23	ACD
TPCI.035	TPCI 5,75% 2019 -2026	10 000	10 250	NC	10 250			335,55	A	575,00	11-juil.-23	ACD
TPCI.036	TPCI 5,75% 2019- 2026	10 000	10 035	NC	10 035			270,96	A	575,00	21-août-23	ACD
TPCI.037	TPCI 5,80% 2019-2026	8 000	8 000	NC	8 000			85,17	A	464,00	4-déc.-23	ACD
TPCI.038	TPCI 5,75% 2019-2026	8 000	8 000	8 060	8 060	2	16 120	84,44	A	460,00	4-déc.-23	ACD
TPCI.039	TPCI 5,75% 2019 - 2026	8 000	8 560	NC	8 560			144,93	A	460,00	17-oct.-23	ACD
TPCI.040	TPCI 5,75% 2019-2026	8 000	8 160	NC	8 160			37,81	A	460,00	10-janv.-24	ACD
TPCI.041	TPCI 5,80% 2020-2027	10 000	10 000	NC	10 000			549,81	A	580,00	28-févr.-23	ACD
TPCI.042	TPCI 5,90% 2020-2030	10 000	10 300	NC	10 300			559,29	A	590,00	28-févr.-23	ACD
TPCI.043	TPCI 5,90% 2020 - 2030	10 000	10 000	NC	10 000			472,00	A	590,00	23-avr.-23	ACD
TPCI.044	TPCI 5,80% 2020 - 2027	10 000	10 095	NC	10 095			464,00	A	580,00	23-avr.-23	ACD
TPCI.045	TPCI 5,80% 2020 -2027	10 000	10 000	NC	10 000			378,19	A	580,00	16-juin-23	ACD
TPCI.046	TPCI 5,90% 2020 - 2030	10 000	10 200	NC	10 200			384,71	A	590,00	16-juin-23	ACD
TPCI.047	TPCI 5,80% 2020 - 2027	10 000	10 250	NC	10 250			378,19	A	580,00	16-juin-23	ACD
TPCI.048	TPCI 5,80% 2020- 2027	10 000	9 950	NC	9 950			309,86	A	580,00	29-juil.-23	ACD
TPCI.049	TPCI 5,90% 2020- 2030	10 000	10 085	NC	10 085			315,21	A	590,00	29-juil.-23	ACD
TPCI.050	TPCI 5,90% 2020-2030	10 000	10 000	NC	10 000			266,71	A	590,00	28-août-23	ACD
TPCI.051	TPCI 5,80% 2020-2027	10 000	10 000	NC	10 000			206,58	A	580,00	2-oct.-23	ACD
TPCI.052	TPCI 5,90 % 2020-2030	10 000	10 300	NC	10 300			210,14	A	590,00	2-oct.-23	ACD
TPCI.053	TPCI 5,80% 2020-2027	10 000	10 600	NC	10 600			165,26	A	580,00	28-oct.-23	ACD

TPCI.054	TPCI 5,90% 2020-2030	10 000	10 000	NC	10 000			168,11	A	590,00	28-oct.-23	ACD
TPCI.055	TPCI 5,80% 2020 -2027	10 000	10 500	NC	10 500			74,68	A	580,00	24-déc.-23	ACD
TPCI.056	TPCI 5,90% 2020- 2030	10 000	10 800	NC	10 800			75,97	A	590,00	24-déc.-23	ACD
TPCI.057	TPCI 5,80% 2020-2027	10 000	10 000	NC	10 000			128,71	A	580,00	20-nov.-23	ACD
TPCI.058	TPCI 5,80% 2021-2028	10 000	9 975	NC	9 975			535,51	A	580,00	9-mars-23	ACD
TPCI.059	TPCI 5,90% 2021-2031	10 000	10 350	NC	10 350			544,74	A	590,00	9-mars-23	ACD
TPCI.060	TPCI 5,80% 2021-2028	10 000	10 050	NC	10 050			432,22	A	580,00	13-mai-23	ACD
TPCI.061	TPCI 5,90% 2021-2031	10 000	10 050	NC	10 050			439,67	A	590,00	13-mai-23	ACD
TPCI.062	TPCI 5,80 % 2021 -2028	10 000	10 800	NC	10 800			355,95	A	580,00	30-juin-23	ACD
TPCI.063	TPCI 5,90% 2021 -2031	10 000	10 000	NC	10 000			362,08	A	590,00	30-juin-23	ACD
TPCI.064	TPCI 5,80 % 2021 - 2028	10 000	10 180	NC	10 180			281,26	A	580,00	16-août-23	ACD
TPCI.065	TPCI 5,90% 2021-2031	10 000	10 700	NC	10 700			213,37	A	590,00	30-sept.-23	ACD
TPCI.066	TPCI 5,90% 2021-2031	10 000	9 950	9 950	9 950	3 400	33 830 000	155,18	A	590,00	5-nov.-23	ACD
TPCI.067	TPCI 5,90 % 2021-2036	10 000	10 400	NC	10 400			88,90	A	590,00	16-déc.-23	ACD
TPCI.068	TPCI 5,90 % 2022-2037	10 000	10 000	NC	10 000			12,93	A	590,00	1-févr.-24	ACD
TPCI.069	TPCI 5,75 % 2022-2037	10 000	9 900	NC	9 900			510,41	A	575,00	22-mars-23	ACD
TPCI.070	TPCI 5,75 % 2022-2037	10 000	10 000	NC	10 000			450,55	A	575,00	29-avr.-23	ACD
TPCI.071	TPCI 5,65% 2022-2032	10 000	10 000	NC	10 000			369,96	A	565,00	15-juin-23	ACD
TPCI.072	TPCI 5,65% 2022-2029	10 000	10 000	NC	10 000			301,85	A	565,00	29-juil.-23	ACD
TPCI.073	TPCI 5,75% 2022-2032	10 000	10 000	NC	10 000			307,19	A	575,00	29-juil.-23	ACD
TPCI.074	TPCI 5,85% 2022-2042	10 000	10 000	NC	10 000			312,53	A	585,00	29-juil.-23	ACD
TPCI.075	TPCI 5,65% 2022-2029	10 000	10 000	NC	10 000			193,49	A	565,00	7-oct.-23	ACD
TPCI.076	TPCI 5,75% 2022-2032	10 000	10 000	NC	10 000			196,92	A	575,00	7-oct.-23	ACD
TPNE.01	TRESOR PUBLIC DU NIGER 6,50% 2019-2026	10 000	10 800	NC	10 800			566,30	A	650,00	28-mars-23	ACD
TPNE.02	TRESOR PUBLIC DU NIGER 6,50% 2019 - 2026	10 000	10 000	NC	10 000			341,92	A	650,00	1-août-23	ACD
TPNE.03	TRESOR PUBLIC DU NIGER 6,5% 2020-2027	10 000	10 800	10 800	10 800	7	71 850	343,70	A	650,00	31-juil.-23	ACD
TPNE.04	TRESOR PUBLIC DU NIGER 6,30% 2021-2031	10 000	10 500	NC	10 500			291,70	A	630,00	24-août-23	ACD
TPNE.05	TPNE 6,15 % 2022-2034	10 000	10 350	NC	10 350			422,92	A	615,00	3-juin-23	ACD
TPNE.06	TRESOR PUBLIC DU NIGER 6,15% 2022 - 2034	10 000	10 000	10 000	10 000	25	250 000	96,04	A	615,00	14-déc.-23	ACD
TPTG.02	TPTG 6% 2022-2037	10 000	10 000	NC	10 000			139,73	A	600,00	16-nov.-23	ACD
TOTAL								11 314		115 276 870		

OBLIGATIONS REGIONALES

BIDC.04	BIDC-EBID 6.10% 2017-2027	6 250	6 250	NC	6 250			248,60	A	381,25	16-juin-23	ACD
BIDC.05	BIDC-EBID 6,40% 2019-2026	10 000	10 800	NC	10 800			49,50	S	320,00	12-juil.-23	ACD
BIDC.06	BIDC-EBID 6,50 % 2021-2028	10 000	10 800	NC	10 800			147,81	S	322,33	18-mai-23	ACD
BIDC.07	BIDC-EBID 5,90% 2022-2029	10 000	10 300	NC	10 300			100,22	S	294,19	9-juin-23	ACD
CRRH.02	CRRH-UEMOA 6.10% 2012-2024	10 000	10 000	NC	10 000			38,76	S	305,00	17-juil.-23	AC
CRRH.03	CRRH-UEMOA 6% 2013-2023	10 000	10 000	NC	10 000			174,73	S	300,00	26-avr.-23	AC
CRRH.04	CRRH-UEMOA 6% 2014-2024	10 000	10 000	NC	10 000			67,58	S	300,00	30-juin-23	AC
CRRH.05	CRRH-UEMOA 5.85% 2015-2025	10 000	10 000	NC	10 000			57,69	S	290,06	4-juil.-23	AC
CRRH.06	CRRH-UEMOA 5.85% 2016-2026	10 000	10 230	NC	10 230			59,79	S	292,50	3-juil.-23	ACD
CRRH.07	CRRH-UEMOA 5.95% 2017-2029	5 833	5 833	NC	5 833			86,29	S	185,94	17-mai-23	AC
CRRH.08	CRRH-UEMOA 5.95% 2018-2030	6 667	6 667	NC	6 666.67			54,49	S	198,33	21-juin-23	AC
CRRH.09	CRRH-UEMOA 6.05% 2018-2033	7 333	7 333	NC	7 333			60,94	S	221,83	21-juin-23	AC
TOTAL								0		0		

OBLIGATIONS PRIVEES

BHSN.01	DIASPORA BONDS BHS 6,25% 2019-	10 000	10 750	NC	10 750			51,37	S	309,93	10-juil.-23	ACD
FNSBC.01	FCTC NSIA BANQUE 7 % 2020-2025	5 000	5 000	NC	5 000			52,40	T	85,75	16-mars-23	ACD
FORBT.01	FCTC ORABANK 7 % 2021-2026	8 889	8 889	NC	8 888.89			72,83	T	152,44	28-mars-23	ACD
FTIMC.01	FCTC TEYLIOM IMMO 7 % 2021-2028	9 167	9 167	NC	9 166.67			94,33	T	157,21	23-mars-23	ACD
ORGT.02	ORAGROUP SA 7,15% 2021-2028	10 000	10 500	10 500	10 500	51	510 500	208,21	S	357,50	26-avr.-23	ACD
PADS.03	PAD 6,60% 2020-2027	10 000	10 000	NC	10 000			204,89	S	330,00	19-avr.-23	ACD
SNLC.01	SENELEC 6,50% 2018-2025	5 000	5 000	NC	5 000			121,20	S	162,50	27-mars-23	AC
SNTS.02	SONATEL 6,50% 2020-2027	9 000	9 720	NC	9 720			36,16	S	272,69	16-juil.-23	ACD
TOTAL								51		510 500		

SUKUK ET TITRES ASSIMILES

SUKCI.S2	SUKUK CI 5.75% 2016-2023	10 000	10 800	NC	10 800			247,57	S	289,10	7-mars-23	ACD
SUKSN.S2	SUKUK SN 6% 2016-2026	10 000	10 750	NC	10 750			23,33	S	301,67	26-juil.-23	ACD
SUKTG.S1	SUKUK TG 6.5% 2016-2026	10 000	10 850	NC	10 850			361,56	S	377,99	17-févr.-23	ACD
TOTAL								0		0		

Légende :
 (#) (*) Ex-Coupon couru (##)Cours de référence amorti / Coupon couru Ex-c (#)Ex-marge de profits
 Cours du jour: Ouv.: Ouverture Clôt.: Clôture Moy.: Moyen
 Type Amort: Type d'Amortissement IF: In Fine AC: Amortissement Constant AD: Amortissement Dégressif ACD: Amortissement Constant Différé
 Période: Périodicité de paiement des coupons A: Annuelle S: Semestrielle T: Trimestrielle
 Eché.: Échéance de paiement des intérêts
 Mentions: NC: Non Coté Ex-c: Ex-coupon ou Ex-droit SP: Suspendu

INFORMATIONS

OPERATIONS EN COURS

Emetteur	Opération
ETAT DU MALI	Première cotation - ETAT DU MALI 6,30 % 2022-2032" et "ETAT DU MALI 6,20 % 2022-2029 - Première cotation le 15 février 2023
TPCI	Première cotation - TPCI (Taux de base + spread)% 2022-2029 - Première cotation le 14 février 2023

AVIS

Entité	N°	Nature	Objet
--------	----	--------	-------

COMMUNIQUES

Emetteur	N°	Nature	Objet
----------	----	--------	-------

QUANTITES RESIDUELLES
MARCHE DES ACTIONS

Symbole	Titre	Quantité résiduelle à l'achat	Cours Achat / Vente			Quantité résiduelle à la vente	Cours de Référence
ABJC	SERVAIR ABIDJAN CI	30	1,395	/	1,400	66	1 395
BICC	BICI CI	26	5,800	/	5,900	450	5 900
BNBC	BERNABE CI	107	2,050	/	2,100	1 990	2 050
BOAB	BANK OF AFRICA BN	162	6,200	/	6,225	137	6 200
BOABF	BANK OF AFRICA BF			/	5,790	134	5 790
BOAC	BANK OF AFRICA CI	5 490	4,000	/	4,050	55	4 050
BOAM	BANK OF AFRICA ML	13	1,305	/	1,330	181	1 305
BOAN	BANK OF AFRICA NG	5 798	5,600	/	5,605	22	5 600
BOAS	BANK OF AFRICA SENEGAL	5 029	2,400	/	2,425	279	2 425
CABC	SICABLE CI	15	1,070	/	1,075	81	1 070
CBIBF	CORIS BANK INTERNATIONAL	188	8,400	/	8,500	10	8 645
CFAC	CFAO MOTORS CI	150	850	/	900	70	900
CIEC	CIE CI	57	1,980	/	2,000	587	2 000
ECOC	ECOBANK COTE D'IVOIRE	200	4,905	/	4,945	1 702	4 945
ETIT	ECOBANK TRANS. INCORP. TG	222 799	19	/	20	1 712 598	20
FTSC	FILTISAC CI	100	1,255	/	1,290	80	1 255
NEIC	NEI-CEDA CI	68	620	/	650	307	610
NSBC	NSIA BANQUE COTE D'IVOIRE	2 112	4,800	/	4,900	86	4 900
NTLC	NESTLE CI	3	7,100	/	7,495	59	7 495
ONTBF	ONATEL BF	293	3,250	/	3,300	500	3 300
ORAC	ORANGE COTE D'IVOIRE	19	10,310	/	10,475	25	10 475
ORGT	ORAGROUP TOGO	1	2,985	/	3,000	707	3 000
PALC	PALM CI	79	10,145	/	10,155	100	10 145
PRSC	TRACTAFRIC MOTORS CI	200	2,995	/	3,000	1 298	3 000
SAFC	SAFCA CI	10	890	/	955	200	955
SCRC	SUCRIVOIRE	27	810	/	845	110	810
SDCC	SODE CI	10	5,295	/	5,300	387	5 300
SDSC	BOLLORE	100	1,245	/	1,250	5 020	1 250
SEMC	CROWN SIEM CI			/	670	265	670
SGBC	SOCIETE GENERALE COTE D'IVOIRE	10	11,715	/	11,995	30	11 600
SHEC	VIVO ENERGY CI	20	795	/	820	934	790
SIBC	SOCIETE IVOIRIENNE DE BANQUE	324	4,855	/	4,895	235	4 855
SICC	SICOR CI	16	5,750	/			5 750
SIVC	AIR LIQUIDE CI	7	685	/	725	150	735
SLBC	SOLIBRA CI	1	81,550	/			85 000
SMBC	SMB CI	41	7,350	/	7,495	34	7 490
SNTS	SONATEL SN	10	15,125	/	15,150	1	15 150
SOGC	SOGB CI	1	5,505	/	5,690	96	5 690
SPHC	SAPH CI	5	5,005	/	5,390	50	5 400
STAC	SETAO CI	82	1,050	/			1 050
STBC	SITAB CI	81	6,105	/	6,150	190	6 100
SVOC	MOVIS CI			/			2 395
TTLC	TOTAL CI	250	2,055	/	2,100	1 566	2 100
TTLS	TOTAL SN	408	2,550	/	2,590	150	2 550
UNLC	UNILEVER CI	660	7,020	/			7 020
UNXC	UNIWAX CI	540	750	/	800	1 865	755

QUANTITES RESIDUELLES

MARCHE DES DROITS

Symbole	Titre	Quantité résiduelle à l'achat	Cours Achat / Vente	Quantité résiduelle à la vente	Cours de Référence
---------	-------	-------------------------------	---------------------	--------------------------------	--------------------

QUANTITES RESIDUELLES
MARCHE DES OBLIGATIONS

Symbole	Titre	Quantité résiduelle à l'achat	Cours Achat / Vente	Quantité résiduelle à la vente	Cours de Référence
BHSN.01	DIASPORA BONDS BHS 6,25% 2019-		/ 10,300	199	10 750
FNSBC.01	FCTC NSIA BANQUE 7 % 2020-2025		/ 5,000	97	5 000
FORBT.01	FCTC ORABANK 7 % 2021-2026	1 210	8,888.89 /		8 889
FTMC.01	FCTC TEYLIM IMMO 7 % 2021-2028	5	9,166.67 /		9 167
ORGT.02	ORAGROUP SA 7,15% 2021-2028	882	10,000 / 10,500	989	10 500
PADS.03	PAD 6,60% 2020-2027	83	10,000 /		10 000
SNLC.01	SENELEC 6,50% 2018-2025		/		5 000
SNTS.02	SONATEL 6,50% 2020-2027		/ 9,720	100	9 720
EOM.01	ETAT DU MALI 6.20% 2016-2023		/ 1,665	3 655	1 665
EOM.02	Etat du Mali 6.50% 2017-2024		/		4 000
EOM.03	ETAT DU MALI 6,50 % 2018-2025		/ 6,000	1 400	6 000
EOM.04	ETAT DU MALI 6,50% 2019-2027		/		10 000
EOM.05	ETAT DU MALI 6,50% 2020-2028		/		10 000
EOM.06	ETAT DU MALI 6,50% 2020-2027		/ 10,000	30	9 900
TPTG.02	TPTG 6% 2022-2037		/ 10,000	10	10 000
TPNE.01	TRESOR PUBLIC DU NIGER 6,50% 2019-2026		/		10 800
TPNE.02	TRESOR PUBLIC DU NIGER 6,50% 2019 - 2026		/ 9,999	240	10 000
TPNE.03	TRESOR PUBLIC DU NIGER 6,5% 2020-2027		/ 10,800	15	10 800
TPNE.04	TRESOR PUBLIC DU NIGER 6,30% 2021-2031		/ 10,400	88	10 500
TPNE.05	TPNE 6,15 % 2022-2034		/ 10,350	3	10 350
TPNE.06	TRESOR PUBLIC DU NIGER 6,15% 2022 - 2034		/		10 000
TPCI.071	TPCI 5,65% 2022-2032		/ 10,100	10 000	10 000
TPCI.072	TPCI 5,65% 2022-2029		/ 10,000	277	10 000
TPCI.073	TPCI 5,75% 2022-2032		/		10 000
TPCI.074	TPCI 5,85% 2022-2042		/		10 000
TPCI.075	TPCI 5,65% 2022-2029		/		10 000
TPCI.076	TPCI 5,75% 2022-2032		/		10 000
TPCI.065	TPCI 5,90% 2021-2031		/		10 700
TPCI.066	TPCI 5,90% 2021-2031		/ 9,950	6 097	9 950
TPCI.067	TPCI 5,90 % 2021-2036		/		10 400
TPCI.068	TPCI 5,90 % 2022-2037		/ 10,000	9 900	10 000
TPCI.069	TPCI 5,75 % 2022-2037		/ 9,900	69 854	9 900
TPCI.070	TPCI 5,75 % 2022-2037		/		10 000
TPCI.059	TPCI 5,90% 2021-2031		/		10 350
TPCI.060	TPCI 5,80% 2021-2028		/ 10,050	250	10 050
TPCI.061	TPCI 5,90% 2021-2031		/		10 050
TPCI.062	TPCI 5,80 % 2021 -2028		/		10 800
TPCI.063	TPCI 5,90% 2021 -2031		/		10 000
TPCI.064	TPCI 5,80 % 2021 - 2028		/		10 180
TPCI.053	TPCI 5,80% 2020-2027		/		10 600
TPCI.054	TPCI 5,90% 2020-2030		/		10 000
TPCI.055	TPCI 5,80% 2020 -2027		/		10 500
TPCI.056	TPCI 5,90% 2020- 2030		/		10 800
TPCI.057	TPCI 5,80% 2020-2027		/		10 000
TPCI.058	TPCI 5,80% 2021-2028		/ 10,100	200	9 975
TPCI.047	TPCI 5,80% 2020 - 2027		/		10 250
TPCI.048	TPCI 5,80% 2020- 2027		/ 10,150	1 201	9 950
TPCI.049	TPCI 5,90% 2020- 2030		/		10 085
TPCI.050	TPCI 5,90% 2020-2030		/		10 000
TPCI.051	TPCI 5,80% 2020-2027		/		10 000

TPCI.052	TPCI 5,90 % 2020-2030			/			10 300
TPCI.041	TPCI 5,80% 2020-2027			/	10,000	11	10 000
TPCI.042	TPCI 5,90% 2020-2030			/	10,000	935	10 300
TPCI.043	TPCI 5,90% 2020 - 2030			/	10,000	30	10 000
TPCI.044	TPCI 5,80% 2020 - 2027			/			10 095
TPCI.045	TPCI 5,80% 2020 -2027			/			10 000
TPCI.046	TPCI 5,90% 2020 - 2030			/			10 200
TPCI.035	TPCI 5,75% 2019 -2026			/	10,300	2	10 250
TPCI.036	TPCI 5,75% 2019- 2026			/			10 035
TPCI.037	TPCI 5,80% 2019-2026			/			8 000
TPCI.038	TPCI 5,75% 2019-2026			/	8,060	3	8 060
TPCI.039	TPCI 5,75% 2019 - 2026			/			8 560
TPCI.040	TPCI 5,75% 2019-2026			/			8 160
TPCI.029	TPCI 6% 2018-2026			/			10 000
TPCI.030	TPCI 5,95% 2018-2025			/			5 985
TPCI.031	TPCI 5,75% 2019 - 2026			/			10 230
TPCI.032	TPCI 2,23% 2019-2026			/			10 000
TPCI.033	TPCI 5.75% 2019-2026			/			8 640
TPCI.034	TPCI 6% 2019-2029			/			8 750
TPCI.023	TPCI 5.90% 2016-2026			/			10 215
TPCI.024	TPCI 6.25% 2017-2029			/			10 000
TPCI.025	TPCI 5,95% 2017-2024 A			/			9 975
TPCI.026	TPCI 5,95% 2017-2024 B			/			9 975
TPCI.027	TPCI 6% 2017-2025			/			10 250
TPCI.028	TPCI 6% 2018 - 2026			/	10,100	95	10 100
TPBJ.05	TPBJ 5,85 % 2022-2042			/	9,945	105	9 945
TPBJ.06	TPBJ 5,75% 2022-2037			/			10 000
TPCI.017	TPCI 3% 2014-2024			/			10 000
TPCI.019	TPCI 5.99% 2015-2025			/			10 350
TPCI.021	TPCI 6% 2016-2028			/			10 000
TPCI.022	TPCI 5.90% 2016 - 2026			/	10,000	93	10 000
TPBF.06	TPBF 6.50% 2018-2025			/			10 500
TPBF.07	TPBF 6,50% 2018- 2025	45	10,000	/			10 000
TPBF.08	TPBF 6,50% 2019-2027			/			10 000
TPBF.09	TPBF 6,50% 2019 - 2027			/	10,000	74	10 800
TPBJ.03	TPBJ 6,50% 2020-2028	1 000	10,000	/			10 000
TPBJ.04	TPBJ 5,50 % 2022-2037			/			10 000
TPBF.012	TPBF 6.50% 2021-2031			/	10,700	98	10 700
TPBF.013	TPBF 6,50 % 2021 - 2031			/			10 000
TPBF.014	TPBF 6,30% 2022-2034			/	10,500	4 999	10 500
TPBF.015	ETAT DU BURKINA 6,30 % 2022-2034			/			10 000
TPBF.04	TPBF 6.50% 2017-2027			/	10,100	2	10 000
TPBF.05	TPBF 6,50% 2017-2024			/			10 800
EOM.07	ETAT DU MALI 6.50% 2021-2031			/	10,000	9 867	10 000
EOM.08	ETAT DU MALI 6,20 % 2022-2032			/	Marché	80	10 250
EOS.05	ETAT SENEGAL 6.50% 2013-2023			/	10,000	7	10 600
EOS.07	ETAT SENEGAL 6.30% 2015-2025			/	10,000	20	10 500
TPBF.010	TPBF 6,50% 2020 - 2028	200	9,166.67	/			9 900
TPBF.011	TPBF 6,50 % 2020-2028			/			9 167
BIDC.04	BIDC-EBID 6.10% 2017-2027			/			6 250
BIDC.05	BIDC-EBID 6,40% 2019-2026			/	10,000	22	10 800
BIDC.06	BIDC-EBID 6,50 % 2021-2028			/			10 800
BIDC.07	BIDC-EBID 5,90% 2022-2029			/	10,000	27	10 300
CRRH.02	CRRH-UEMOA 6.10% 2012-2024			/			10 000
CRRH.03	CRRH-UEMOA 6% 2013-2023			/			10 000

CRRH.O4	CRRH-UEMOA 6% 2014-2024		/		10 000
CRRH.O5	CRRH-UEMOA 5.85% 2015-2025		/		10 000
CRRH.O6	CRRH-UEMOA 5.85% 2016-2026		/		10 230
CRRH.O7	CRRH-UEMOA 5.95% 2017-2029		/		5 833
CRRH.O8	CRRH-UEMOA 5.95% 2018-2030		/		6 667
CRRH.O9	CRRH-UEMOA 6.05% 2018-2033		/		7 333

SUKUK ET TITRES ASSIMILES

Symbole	Titre	Quantité résiduelle à l'achat	Cours Achat / Vente	Quantité résiduelle à la vente	Cours de Référence
SUKCI.S2	SUKUK CI 5.75% 2016-2023		/		10 800
SUKSN.S2	SUKUK SN 6% 2016-2026		/		10 750
SUKTG.S1	SUKUK TG 6.5% 2016-2026		/		10 850

CALENDRIER DES ASSEMBLEES GENERALES

ANNEE : 2023

Société	Nature	Date	Heure	Lieu
---------	--------	------	-------	------

L'actualité de la BRVM sur nos plateformes digitales

Infos BRVM

Pour recevoir les informations boursières par SMS, souscrivez :



Côte d'Ivoire : *430#
Bénin : *430*15#



Côte d'Ivoire : #139#
Burkina Faso : *310#



Côte d'Ivoire : *431#
Niger : *512*9#
Togo : *310#

Site web

www.brvm.org



Application Mobile

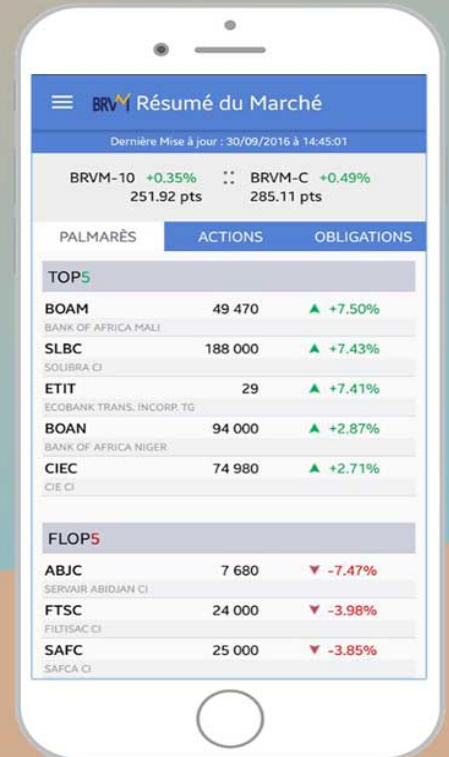

Nous suivre sur :

