

BRVM 10	159,74
Variation Jour	↓ -0,07 %
Variation annuelle	↑ 4,06 %



BULLETIN OFFICIEL DE LA COTE

N° 206

mercredi 26 octobre 2022

Site : www.brvm.org

BRVM Composite	200,84
Variation Jour	↑ 0,41 %
Variation annuelle	↓ -0,71 %

Evolution des indices

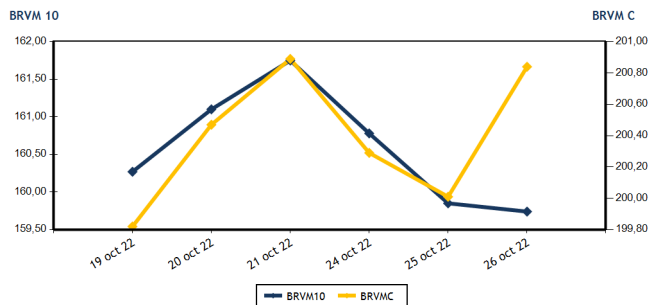

Volumes et valeurs transigés

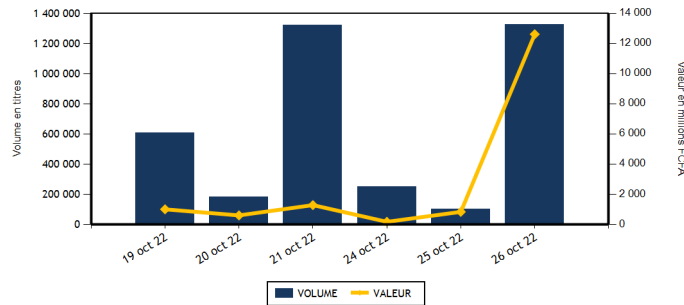

Actions	Niveau	Evol. Jour
Capitalisation boursière (FCFA)(Actions & Droits)	6 045 160 338 993	0,42 %
Volume échangé (Actions & Droits)	112 438	13,69 %
Valeur transigée (FCFA) (Actions & Droits)	465 738 690	-42,35 %
Nombre de titres transigés	44	2,33 %
Nombre de titres en hausse	13	-13,33 %
Nombre de titres en baisse	15	-11,76 %
Nombre de titres inchangés	16	45,45 %

Obligations	Niveau	Evol. Jour
Capitalisation boursière (FCFA)	8 767 174 077 601	0,01 %
Volume échangé	1 214 557	45 542,88 %
Valeur transigée (FCFA)	12 145 571 900	45 330,50 %
Nombre de titres transigés	6	-25,00 %
Nombre de titres en hausse	2	100,00 %
Nombre de titres en baisse	1	0,00 %
Nombre de titres inchangés	3	-50,00 %

PLUS FORTES HAUSSES

Titres	Cours	Evol. Jour	Evol. annuelle
SOLIBRA CI (SLBC)	107 500	7,50 %	-31,09 %
SUCRIVOIRE (SCRC)	1 185	7,24 %	23,44 %
BANK OF AFRICA BF (BOABF)	5 700	6,54 %	-8,06 %
BOLLORE (SDSC)	1 685	6,31 %	-34,44 %
BANK OF AFRICA BN (BOAB)	6 100	6,18 %	15,09 %

PLUS FORTES BAISES

Titres	Cours	Evol. Jour	Evol. annuelle
SETAO CI (STAC)	1 100	-7,17 %	50,68 %
AIR LIQUIDE CI (SIVC)	800	-6,98 %	-10,61 %
SAPH CI (SPHC)	4 720	-6,53 %	-9,14 %
TOTAL SN (TTLS)	2 305	-2,54 %	16,71 %
BANK OF AFRICA ML (BOAM)	1 400	-1,41 %	-5,72 %

INDICES SECTORIELS

Base = 100 au 14 juin 1999	Nombre de sociétés	Valeur	Evol. Jour	Evol. annuelle	Volume	Valeur	PER moyen
BRVM - INDUSTRIE	11	103,10	1,92 %	-6,37 %	17 030	45 877 300	26,24
BRVM - SERVICES PUBLICS	4	461,92	-0,08 %	2,91 %	12 505	152 205 005	9,17
BRVM - FINANCES	15	75,74	0,77 %	-1,80 %	66 712	183 558 345	7,25
BRVM - TRANSPORT	2	410,91	6,16 %	-33,95 %	2 466	3 949 670	6,58
BRVM - AGRICULTURE	5	294,22	-1,64 %	20,92 %	10 072	73 003 895	5,73
BRVM - DISTRIBUTION	7	375,97	-0,26 %	-7,72 %	2 997	6 422 875	27,08
BRVM - AUTRES SECTEURS	1	1 357,27	-7,17 %	50,69 %	656	721 600	13,21
BRVM - PETITES CAPITALISATIONS	-	-	-	-	-	-	-

Indicateurs	1er et 2è Comp.	BRVM PC
PER moyen du marché	7,92	
Taux de rendement moyen du marché	7,33	
Taux de rentabilité moyen du marché	8,35	
Nombre de sociétés cotées	45	
Nombre de lignes obligataires	108	
Volume moyen annuel par séance	1 067 987,00	
Valeur moyenne annuelle par séance	2 022 257 960,48	

Indicateurs	1er et 2è Comp.	BRVM PC
Ratio moyen de liquidité	26,38	
Ratio moyen de satisfaction	48,25	
Ratio moyen de tendance	182,92	
Ratio moyen de couverture	54,67	
Taux de rotation moyen du marché	0,01	
Prime de risque du marché	6,72	
Nombre de SGI participantes	26	

Définitions

Volume moyen annuel par séance = Volume annuel échangé / nombre de séances
 Valeur moyenne annuelle par séance = Valeur annuelle échangée / nombre de séances
 Ratio moyen de liquidité = Moyenne des ratios de liquidité (Titres échangés / Volume des ordres de vente)
 Ratio moyen de satisfaction = Moyenne des ratios de satisfaction (Titres échangés / Volume des ordres d'achat)
 Ratio moyen de tendance = Moyenne des ratios de tendance (Volume des ordres d'achat / Volume des ordres de vente)
 Ratio moyen de couverture = Moyenne des ratios de couverture (Volume des ordres de vente / Volume des ordres d'achat)

Taux moyen de rotation = moyenne des taux de rotation des actions cotées (volume transigé / capi flottante)
 PER moyen du marché = moyenne des PER des actions cotées ayant un PER positif
 Taux de rendement moyen = moyenne des taux de rendement des actions cotées ayant distribué un dividende
 Taux de rentabilité moyen = moyenne des taux de rentabilité des actions cotées
 Prime de risque du marché = (1 / le PER moyen du marché) - le taux de référence actuel des emprunts d'Etat



BRVM - BOURSE REGIONALE DES VALEURS MOBILIERES
 BRVM - Société Anonyme au capital de 3.062.040.000 CFA - RC : CI - ABJ - 1997 - B - 208435 - CC : 9819725 - E
 Siège Social : Abidjan - CÔTE D'IVOIRE. Adresse : 18, Rue Joseph ANOMA (Rue des Banques) - Abidjan
 Tél : +225 20 32 66 85 / 86, Fax : +225 20 32 66 84, Mail : brvm@brvm.org, Site Web : www.brvm.org

MARCHE DES ACTIONS

Symbole	Titre	Cours Précédent	Cours du jour Ouv. Clôt.	Variation jour	Séance de cotation Volume Valeur	Cours Référence	Variation de l'année précédente	Dernier dividende payé Montant net Date	Rdt. Net	PER
SECTEUR - INDUSTRIE		103,10	points	↑ 1,92 %						
CABC	SICABLE CI	1 040	1 040 1 080	3,85 %	30 31 600	1 080	6,40 %	69,00 2-août-22	6,39 %	159,46
FTSC	FILTISAC CI	1 210	1 215 1 215	0,41 %	12 14 580	1 215	-27,68 %	235,00 30-juil.-21	19,34 %	
NEIC	NEI-CEDA CI	710	710 720	1,41 %	10 745 7 751 350	720	15,20 %	9,00 28-juin-01		9,38
NTLC	NESTLE CI	6 400	6 100 6 395	-0,08 %	81 512 980	6 395	38,87 %	856,80 2-août-22	13,40 %	6,64
SEMC	CROWN SIEM CI	695	695 695	0,00 %	13 9 035	695	-9,15 %	14,40 28-déc.-21	2,07 %	7,34
SIVC	AIR LIQUIDE CI	860	800 800	-6,98 %	243 206 400	800	-10,61 %	63,00 29-sept.-17		
SLBC	SOLIBRA CI	100 000	107 500 107 500	7,50 %	2 215 000	107 500	-31,09 %	4 050,00 12-août-22	3,77 %	8,04
SMBC	SMB CI	6 995	6 800 6 995	0,00 %	4 329 30 054 365	6 995	1,38 %	720,00 24-août-22	10,29 %	5,80
STBC	SITAB CI	6 300	5 850 6 300	0,00 %	1 074 6 459 000	6 300	1,94 %	445,12 21-juil.-22	7,07 %	11,91
UNLC	UNILEVER CI	7 030	7 030 7 030	0,00 %	10 70 300	7 030	43,76 %	1 233,00 9-juil.-12		10,60
UNXC	UNIWAX CI	1 165	1 100 1 150	-1,29 %	491 552 690	1 150	-42,50 %	60,75 29-juil.-22	5,28 %	17,04
TOTAL					17 030 45 877 300					26,24
SECTEUR - SERVICES PUBLICS		461,92	points	↓ -0,08 %						
CIEC	CIE CI	2 145	2 150 2 145	0,00 %	183 393 200	2 145	13,19 %	153,16 25-juil.-22	7,14 %	12,31
ONTBF	ONATEL BF	3 785	3 700 3 770	-0,40 %	2 287 8 401 025	3 770	-4,44 %	416,58 15-juin-22	11,05 %	7,92
SDCC	SODE CI	5 245	5 245 5 200	-0,86 %	114 591 525	5 200	21,07 %	432,00 21-oct.-22	8,31 %	10,75
SNTS	SONATEL SN	14 400	14 395 14 400	0,00 %	9 921 142 819 255	14 400	3,04 %	1 400,00 18-mai-22	9,72 %	5,70
TOTAL					12 505 152 205 005					9,17
SECTEUR - FINANCES		75,74	points	↑ 0,77 %						
BICC	BICI CI	6 600	6 600 6 600	0,00 %	3 814 25 172 400	6 600	-10,81 %	518,00 15-juil.-22	7,85 %	11,45
BOAB	BANK OF AFRICA BN	5 745	5 750 6 100	6,18 %	2 405 13 974 870	6 100	15,09 %	546,00 25-mai-22	8,95 %	7,42
BOABF	BANK OF AFRICA BF	5 350	5 350 5 700	6,54 %	624 3 313 500	5 700	-8,06 %	448,00 4-mai-22	7,86 %	5,90
BOAC	BANK OF AFRICA CI	4 490	4 490 4 450	-0,89 %	11 435 48 686 640	4 450	-24,00 %	374,00 28-avr.-22	8,40 %	5,35
BOAM	BANK OF AFRICA ML	1 420	1 420 1 400	-1,41 %	401 564 265	1 400	-5,72 %	271,00 15-mai-19		12,23
BOAN	BANK OF AFRICA NG	6 220	6 220 6 220	0,00 %	60 369 075	6 220	21,96 %	567,30 12-mai-22	9,12 %	8,61
BOAS	BANK OF AFRICA SENEGAL	2 300	2 300 2 350	2,17 %	49 114 200	2 350	0,00 %	161,01 1-juin-21	6,85 %	5,09
CBIBF	CORIS BANK INTERNATIONAL	8 900	8 900 8 875	-0,28 %	65 575 050	8 875	-15,48 %	448,00 6-juil.-22	5,05 %	6,10
ECOC	ECOBANK COTE D'IVOIRE	4 800	4 800 4 850	1,04 %	13 510 64 492 490	4 850	1,36 %	420,30 29-avr.-22	8,67 %	7,78
ETIT	ECOBANK TRANS. INCORP. TG	19	19 19	0,00 %	29 595 556 775	19	5,56 %	0,90 20-juin-22	4,74 %	1,77
NSBC	NSIA BANQUE COTE D'IVOIRE	5 000	5 000 5 000	0,00 %	71 355 000	5 000	-19,16 %	77,69 27-juil.-20	1,55 %	5,22
ORGT	ORAGROUP TOGO	3 400	3 400 3 400	0,00 %	1 727 5 871 800	3 400	-18,85 %	59,52 17-juil.-20	1,75 %	11,92
SAFC	SAFCA CI	800	800 800	0,00 %	24 19 200	800	-5,88 %	23,04 29-juil.-11		
SGBC	SOCIETE GENERALE COTE D'IVOIRE	12 490	12 490 12 400	-0,72 %	768 9 491 280	12 400	17,04 %	1 004,93 10-juin-22	8,10 %	5,72
SIBC	SOCIETE IVOIRIENNE DE BANQUE	4 600	4 550 4 700	2,17 %	2 164 10 001 800	4 700	17,94 %	405,00 30-juin-22	8,62 %	6,91
TOTAL					66 712 183 558 345					7,25
SECTEUR - TRANSPORT		410,91	points	↑ 6,16 %						
SDSC	BOLLORE	1 585	1 600 1 685	6,31 %	2 466 3 949 670	1 685	-34,44 %	130,00 23-juin-22	7,72 %	6,58
SVOC	MOVIS CI	2 395	SP SP	0,00 %		2 395	0,00 %	270,00 5-juil.-99		
TOTAL					2 466 3 949 670					6,58

MARCHE DES ACTIONS

Symbole	Titre	Cours Précédent	Cours du jour		Variation jour	Séance de cotation		Cours Référence	Variation de l'année précédente	Dernier dividende payé		Rdt. Net	PER
			Ouv.	Clôt.		Volume	Valeur			Montant net	Date		
SECTEUR - AGRICULTURE		294,22	points		↓	-1,64 %							
PALC	PALM CI	10 940	10 950	10 900	-0,37 %	4 471	48 873 510	10 900	55,94 %	1 236,34	31-août-22	11,34 %	3,97
SCRC	SUCRIVOIRE	1 105	1 105	1 185	7,24 %	1 700	1 997 515	1 185	23,44 %	40,50	20-août-21	3,42 %	
SICC	SICOR CI	6 975	6 455	6 945	-0,43 %	101	652 445	6 945	35,64 %	1 919,00	25-sept.-00		4,21
SOGC	SOGB CI	6 100	6 050	6 100	0,00 %	2 545	15 556 700	6 100	22,00 %	541,81	21-juil.-22	8,88 %	8,95
SPHC	SAPH CI	5 050	4 725	4 720	-6,53 %	1 255	5 923 725	4 720	-9,14 %	365,40	4-août-22	7,74 %	5,81
TOTAL						10 072	73 003 895						5,73
SECTEUR - DISTRIBUTION		375,97	points		↓	-0,26 %							
ABJC	SERVAIR ABIDJAN CI	1 595	1 595	1 600	0,31 %	478	726 695	1 600	-8,57 %	57,73	24-août-22	3,61 %	18,31
BNBC	BERNABE CI	2 005	2 005	2 000	-0,25 %	205	408 265	2 000	-8,05 %	45,00	19-juil.-19		82,89
CFAC	CFAO MOTORS CI	895	895	895	0,00 %	130	116 970	895	-24,79 %	69,47	2-août-22	7,76 %	24,19
PRSC	TRACTAFRIC MOTORS CI	3 600	3 600	3 600	0,00 %	91	327 600	3 600	-14,29 %	175,86	30-août-22	4,89 %	12,02
SHEC	VIVO ENERGY CI (v)	855	880	880	2,92 %	10	8 800	880	2,33 %	29,00	28-oct.-22	3,30 %	23,50
TTLC	TOTAL CI	2 225	2 230	2 235	0,45 %	539	1 202 175	2 235	6,43 %	159,29	25-août-22	7,13 %	12,63
TTLS	TOTAL SN	2 365	2 365	2 305	-2,54 %	1 544	3 632 370	2 305	16,71 %	187,30	22-juil.-22	8,13 %	16,00
TOTAL						2 997	6 422 875						27,08
AUTRES SECTEURS		1 357,27	points		↓	-7,17 %							
STAC	SETAO CI	1 185	1 100	1 100	-7,17 %	656	721 600	1 100	50,68 %	66,15	18-juil.-22	6,01 %	13,21
TOTAL						656	721 600						13,21
TOTAL - Marché des actions						112 438	465 738 690						

MARCHE DES DROITS

Symbole	Titre	Cours Précédent	Cours du jour		Variation jour	Séance de cotation		Cours Référence	Variation depuis l'origine	Parité	Periode de négociation	
			Ouv.	Clôt.		Volume	Valeur				Début	fin
TOTAL												
TOTAL - Marché des droits												

TROISIEME COMPARTIMENT - BRVM PETITES CAPITALISATIONS

Symbole	Titre	Cours Précédent	Cours du jour		Variation jour	Séance de cotation		Cours Référence	Variation depuis l'origine
			Ouv.	Clôt.		Volume	Valeur		
TOTAL									
TOTAL - 3ème Compartiment - BRVM PC									

Légende:
 (d) Ex-dividende (V) Variation par rapport au cours de référence
 Cours du jour: Ouv.: Ouverture Clôt.: Clôture Moy.: Moyen
 Mentions : NC: Non Coté Ex-c: Ex-coupon Ex-d: Ex-droit SP: Suspendu Val-T: Valeur Théorique
 PER = Cours / BNPA selon les données disponibles Rdt. Net: Rendement net (DNPA / Cours)
 Comp.: 1 - Premier Compartiment 2 - Second Compartiment 3 - Compartiment de croissance
 Ratio de liquidité = Titres échangés / Volume des ordres de vente
 : Progression de l'indice sectoriel : Stabilité de l'indice sectoriel : Recul de l'indice sectorie

MARCHE DES OBLIGATIONS

Symbole	Titre	Valeur nominale	Cours Précédent	Cours du jour	Cours Référence	Séance de cotation		Coupon couru	Coupon d'intérêt		Type Amort	
						Volume	Valeur		Période	Montant net	Eché.	
OBLIGATIONS D'ETAT												
EOM.01	ETAT DU MALI 6.20% 2016-2023	1 665	1 665	NC	1 665			44,12	A	103,23	23-mai-23	ACD
EOM.02	Etat du Mali 6.50% 2017-2024	4 000	4 000	NC	4 000			134,63	A	260,00	20-avr.-23	AC
EOM.03	ETAT DU MALI 6,50 % 2018-2025	6 000	6 000	NC	6 000			29,92	A	520,00	5-oct.-23	AC
EOM.04	ETAT DU MALI 6,50% 2019-2027	10 000	10 000	NC	10 000			188,77	A	650,00	12-juil.-23	AC
EOM.05	ETAT DU MALI 6,50% 2020-2028	10 000	10 000	NC	10 000			379,32	A	650,00	27-mars-23	ACD
EOM.06	ETAT DU MALI 6,50% 2020-2027	10 000	10 000	NC	10 000			587,67	A	650,00	30-nov.-22	AC
EOM.07	ETAT DU MALI 6.50% 2021-2031	10 000	10 000	NC	10 000			343,70	A	650,00	16-avr.-23	AC
EOM.08	ETAT DU MALI 6,20 % 2022-2032	10 000	10 000	NC	10 000			83,23	A	620,00	7-sept.-23	ACD
EOS.05	ETAT SENEGAL 6.50% 2013-2023	10 000	10 700	NC	10 700			157,20	S	325,00	29-janv.-23	ACD
EOS.07	ETAT SENEGAL 6.30% 2015-2025	10 000	10 700	10 700	10 700	44	441 400	265,81	S	317,59	25-nov.-22	ACD
TPBF.010	TPBF 6,50% 2020 - 2028	9 167	9 808	NC	9 808.34			64,64	S	325,00	20-mars-23	ACD
TPBF.011	TPBF 6,50 % 2020-2028	10 000	10 000	NC	10 000			192,53	S	325,00	9-janv.-23	ACD
TPBF.012	TPBF 6.50% 2021-2031	10 000	10 700	NC	10 700			55,66	S	325,00	25-mars-23	ACD
TPBF.013	TPBF 6,50 % 2021 - 2031	10 000	10 250	NC	10 250			197,83	S	325,00	6-janv.-23	ACD
TPBF.04	TPBF 6.50% 2017-2027	10 000	10 100	NC	10 100			154,93	S	327,67	31-janv.-23	ACD
TPBF.05	TPBF 6,50% 2017-2024	10 000	10 800	NC	10 800			211,34	S	325,00	29-déc.-22	ACD
TPBF.06	TPBF 6.50% 2018-2025	10 000	10 500	NC	10 500			253,27	S	324,11	5-déc.-22	ACD
TPBF.07	TPBF 6,50% 2018- 2025	10 000	10 000	NC	10 000			289,67	S	325,00	15-nov.-22	AC
TPBF.08	TPBF 6,50% 2019-2027	10 000	10 000	NC	10 000			308,08	S	327,67	6-nov.-22	ACD
TPBF.09	TPBF 6,50% 2019 - 2027	10 000	10 700	NC	10 700			32,14	S	325,00	8-avr.-23	ACD
TPBJ.03	TPBJ 6,50% 2020-2028	10 000	10 000	10 000	10 000	4 010	40 100 000	110,41	A	650,00	25-août-23	AC
TPBJ.04	TPBJ 5,50 % 2022-2037	10 000	10 000	NC	10 000			360,14	A	550,00	1-mars-23	AC
TPBJ.05	TPBJ 5,85 % 2022-2042	10 000	10 000	NC	10 000			383,05	A	585,00	1-mars-23	ACD
TPBJ.06	TPBJ 5,75% 2022-2037	10 000	10 000	NC	10 000			141,78	A	575,00	28-juil.-23	ACD
TPCI.017	TPCI 3% 2014-2024	10 000	10 000	NC	10 000			105,74	S	150,00	19-déc.-22	ACD
TPCI.019	TPCI 5.99% 2015-2025	10 000	10 000	NC	10 000			270,78	A	599,00	14-mai-23	ACD
TPCI.021	TPCI 6% 2016-2028	10 000	10 000	NC	10 000			330,41	A	600,00	8-avr.-23	ACD
TPCI.022	TPCI 5.90% 2016 - 2026	10 000	10 000	NC	10 000			214,99	A	590,00	15-juin-23	ACD
TPCI.023	TPCI 5.90% 2016-2026	10 000	10 215	NC	10 215			554,44	A	590,00	17-nov.-22	ACD
TPCI.024	TPCI 6.25% 2017-2029	10 000	10 700	NC	10 700			44,64	S	312,50	31-mars-23	ACD
TPCI.025	TPCI 5,95% 2017-2024 A	10 000	10 000	NC	10 000			3,27	S	297,50	24-avr.-23	ACD
TPCI.026	TPCI 5,95% 2017-2024 B	10 000	10 090	NC	10 090			273,25	S	297,50	10-nov.-22	ACD
TPCI.027	TPCI 6% 2017-2025	10 000	10 250	NC	10 250			195,08	S	300,00	29-déc.-22	ACD
TPCI.028	TPCI 6% 2018 - 2026	10 000	10 700	NC	10 700			139,73	A	600,00	2-août-23	ACD
TPCI.029	TPCI 6% 2018-2026	10 000	10 000	NC	10 000			11,51	A	600,00	19-oct.-23	ACD
TPCI.030	TPCI 5,95% 2018-2025	7 000	7 014	NC	7 014			154,05	S	208,82	13-déc.-22	ACD
TPCI.031	TPCI 5,75% 2019 - 2026	10 000	10 230	NC	10 230			201,64	A	575,00	20-juin-23	ACD
TPCI.032	TPCI 2,23% 2019-2026	10 000		NC				78,20	A	223,00	20-juin-23	ACD
TPCI.033	TPCI 5.75% 2019-2026	8 000	8 000	NC	8 000			277,26	A	460,00	20-mars-23	ACD
TPCI.034	TPCI 6% 2019-2029	8 750	8 750	NC	8 750			316,44	A	525,00	20-mars-23	ACD
TPCI.035	TPCI 5,75% 2019 -2026	10 000	10 200	NC	10 200			168,56	A	575,00	11-juil.-23	ACD
TPCI.036	TPCI 5,75% 2019- 2026	10 000	10 180	NC	10 180			103,97	A	575,00	21-août-23	ACD
TPCI.037	TPCI 5,80% 2019-2026	10 000	10 000	NC	10 000			518,03	A	580,00	4-déc.-22	ACD
TPCI.038	TPCI 5,75% 2019-2026	10 000	9 965	10 000	10 000	960 307	9 603 070 000	513,56	A	575,00	4-déc.-22	ACD
TPCI.039	TPCI 5,75% 2019 - 2026	8 000	8 560	NC	8 560			589,18	A	575,00	17-oct.-22	ACD
TPCI.040	TPCI 5,75% 2019-2026	10 000	10 200	NC	10 200			455,27	A	575,00	10-janv.-23	ACD
TPCI.041	TPCI 5,80% 2020-2027	10 000	10 700	NC	10 700			381,37	A	580,00	28-févr.-23	ACD
TPCI.042	TPCI 5,90% 2020-2030	10 000	10 500	NC	10 500			387,95	A	590,00	28-févr.-23	ACD
TPCI.043	TPCI 5,90% 2020 - 2030	10 000	10 200	NC	10 200			300,66	A	590,00	23-avr.-23	ACD
TPCI.044	TPCI 5,80% 2020 - 2027	10 000	10 100	NC	10 100			295,56	A	580,00	23-avr.-23	ACD
TPCI.045	TPCI 5,80% 2020 -2027	10 000	10 000	NC	10 000			209,75	A	580,00	16-juin-23	ACD
TPCI.046	TPCI 5,90% 2020 - 2030	10 000	10 200	NC	10 200			213,37	A	590,00	16-juin-23	ACD
TPCI.047	TPCI 5,80% 2020 - 2027	10 000	10 250	NC	10 250			209,75	A	580,00	16-juin-23	ACD
TPCI.048	TPCI 5,80% 2020- 2027	10 000	10 000	NC	10 000			141,42	A	580,00	29-juil.-23	ACD
TPCI.049	TPCI 5,90% 2020- 2030	10 000	10 085	NC	10 085			143,86	A	590,00	29-juil.-23	ACD
TPCI.050	TPCI 5,90% 2020-2030	10 000	10 000	NC	10 000			95,37	A	590,00	28-août-23	ACD
TPCI.051	TPCI 5,80% 2020-2027	10 000	10 000	NC	10 000			38,14	A	580,00	2-oct.-23	ACD
TPCI.052	TPCI 5,90 % 2020-2030	10 000	10 300	NC	10 300			38,79	A	590,00	2-oct.-23	ACD
TPCI.053	TPCI 5,80% 2020-2027	10 000	10 600	NC	10 600			576,82	A	580,00	28-oct.-22	ACD
TPCI.054	TPCI 5,90% 2020-2030	10 000	9 900	10 000	10 000	100	1 000 000	586,77	A	590,00	28-oct.-22	ACD

mercredi 26 octobre 2022

TPCI.055	TPCI 5,80% 2020 -2027	10 000	10 500	NC	10 500			486,25	A	580,00	24-déc.-22	ACD
TPCI.056	TPCI 5,90% 2020- 2030	10 000	10 700	NC	10 700			494,63	A	590,00	24-déc.-22	ACD
TPCI.057	TPCI 5,80% 2020-2027	10 000	10 000	NC	10 000			540,27	A	580,00	20-nov.-22	ACD
TPCI.058	TPCI 5,80% 2021-2028	10 000	9 950	NC	9 950			367,07	A	580,00	9-mars-23	ACD
TPCI.059	TPCI 5,90% 2021-2031	10 000	10 500	NC	10 500			373,40	A	590,00	9-mars-23	ACD
TPCI.060	TPCI 5,80% 2021-2028	10 000	10 050	NC	10 050			263,78	A	580,00	13-mai-23	ACD
TPCI.061	TPCI 5,90% 2021-2031	10 000	10 050	NC	10 050			268,33	A	590,00	13-mai-23	ACD
TPCI.062	TPCI 5,80 % 2021 -2028	10 000	10 700	NC	10 700			187,51	A	580,00	30-juin-23	ACD
TPCI.063	TPCI 5,90% 2021 -2031	10 000	10 000	NC	10 000			190,74	A	590,00	30-juin-23	ACD
TPCI.064	TPCI 5,80 % 2021 - 2028	10 000	10 180	NC	10 180			112,82	A	580,00	16-août-23	ACD
TPCI.065	TPCI 5,90% 2021-2031	10 000	10 000	NC	10 000			42,03	A	590,00	30-sept.-23	ACD
TPCI.066	TPCI 5,90% 2021-2031	10 000	10 050	NC	10 050			573,84	A	590,00	5-nov.-22	ACD
TPCI.067	TPCI 5,90 % 2021-2036	10 000	10 500	NC	10 500			507,56	A	590,00	16-déc.-22	ACD
TPCI.068	TPCI 5,90 % 2022-2037	10 000	10 005	NC	10 005			431,59	A	590,00	1-févr.-23	ACD
TPCI.069	TPCI 5,75 % 2022-2037	10 000	10 000	NC	10 000			343,42	A	575,00	22-mars-23	ACD
TPCI.070	TPCI 5,75 % 2022-2037	10 000	10 000	NC	10 000			283,56	A	575,00	29-avr.-23	ACD
TPCI.071	TPCI 5,65% 2022-2032	10 000	10 005	10 000	10 000	250 000	2 500 000 000	205,88	A	565,00	15-juin-23	ACD
TPCI.072	TPCI 5,65% 2022-2029	10 000	10 000	NC	10 000			137,77	A	565,00	29-juil.-23	ACD
TPCI.073	TPCI 5,75% 2022-2032	10 000	10 000	NC	10 000			140,21	A	575,00	29-juil.-23	ACD
TPCI.074	TPCI 5,85% 2022-2042	10 000	10 000	NC	10 000			142,64	A	585,00	29-juil.-23	ACD
TPNE.01	TRESOR PUBLIC DU NIGER 6,50% 2019-2026	10 000	10 800	NC	10 800			377,53	A	650,00	28-mars-23	ACD
TPNE.02	TRESOR PUBLIC DU NIGER 6,50% 2019 - 2026	10 000	10 800	NC	10 800			153,15	A	650,00	1-août-23	ACD
TPNE.03	TRESOR PUBLIC DU NIGER 6,5% 2020-2027	10 000	10 800	NC	10 800			154,93	A	650,00	31-juil.-23	ACD
TPNE.04	TRESOR PUBLIC DU NIGER 6,30% 2021-2031	10 000	10 700	NC	10 700			108,74	A	630,00	24-août-23	ACD
TPNE.05	TPNE 6,15 % 2022-2034	10 000	10 300	NC	10 300			244,32	A	615,00	3-juin-23	ACD
TOTAL								1 214 461		12 144 611 400		

OBLIGATIONS REGIONALES

BIDC.04	BIDC-EBID 6.10% 2017-2027	6 250	6 750	NC	6 750			137,88	A	381,25	16-juin-23	ACD
BIDC.05	BIDC-EBID 6,40% 2019-2026	10 000	10 500	NC	10 500			184,35	S	320,00	12-janv.-23	ACD
BIDC.06	BIDC-EBID 6,50 % 2021-2028	10 000	10 800	NC	10 800			286,71	S	327,67	18-nov.-22	ACD
BIDC.07	BIDC-EBID 5,90% 2022-2029	10 000	10 250	10 250	10 250	96	960 500	224,69	S	295,81	9-déc.-22	ACD
CRRH.02	CRRH-UEMOA 6.10% 2012-2024	10 000	10 000	NC	10 000			167,42	S	305,00	17-janv.-23	AC
CRRH.03	CRRH-UEMOA 6% 2013-2023	10 000	10 000	NC	10 000			300,00	S	300,00	26-oct.-22	AC
CRRH.04	CRRH-UEMOA 6% 2014-2024	10 000	10 000	NC	10 000			193,44	S	300,00	30-déc.-22	AC
CRRH.05	CRRH-UEMOA 5.85% 2015-2025	10 000	10 000	NC	10 000			182,71	S	294,90	4-janv.-23	AC
CRRH.06	CRRH-UEMOA 5.85% 2016-2026	10 000	10 230	NC	10 230			182,81	S	292,50	3-janv.-23	ACD
CRRH.07	CRRH-UEMOA 5.95% 2017-2029	6 250	6 250	NC	6 250			163,71	S	185,94	17-nov.-22	AC
CRRH.08	CRRH-UEMOA 5.95% 2018-2030	7 083	7 083	NC	7 083.33			146,24	S	210,73	21-déc.-22	AC
CRRH.09	CRRH-UEMOA 6.05% 2018-2033	7 667	7 667	NC	7 667			160,95	S	231,92	21-déc.-22	AC
TOTAL								96		960 500		

OBLIGATIONS PRIVEES

BHSN.01	DIASPORA BONDS BHS 6,25% 2019-	10 000	10 800	NC	10 800			184,93	S	315,07	10-janv.-23	ACD
FNSBC.01	FCTC NSIA BANQUE 7 % 2020-2025	5 556	5 556	NC	5 555.55			41,88	T	95,28	16-déc.-22	ACD
FORBT.01	FCTC ORABANK 7 % 2021-2026	9 444	10 106	NC	10 105.55			49,84	T	161,97	28-déc.-22	ACD
FTIMC.01	FCTC TEYLIOM IMMO 7 % 2021-2028	9 583	9 583	NC	9 583.33			86,69	T	164,35	8-déc.-22	ACD
ORGT.02	ORAGROUP SA 7,15% 2021-2028	10 000	10 400	NC	10 400			357,50	S	357,50	26-oct.-22	ACD
PADS.03	PAD 6,60% 2020-2027	10 000	10 100	NC	10 100			342,62	S	330,00	19-oct.-22	ACD
SNLC.01	SENELEC 6,50% 2018-2025	5 000	5 400	NC	5 400			26,04	S	162,50	27-mars-23	AC
SNTS.02	SONATEL 6,50% 2020-2027	10 000	10 800	NC	10 800			167,96	S	302,99	16-janv.-23	ACD
TOTAL								0		0		

SUKUK ET TITRES ASSIMILES

SUKCI.S2	SUKUK CI 5.75% 2016-2023	10 000	10 700	NC	10 700			78,26	S	289,10	7-mars-23	ACD
SUKSN.S2	SUKUK SN 6% 2016-2026	10 000	10 800	NC	10 800			153,33	S	306,67	26-janv.-23	ACD
SUKTG.S1	SUKUK TG 6.5% 2016-2026	10 000	10 800	NC	10 800			143,80	S	377,99	17-févr.-23	ACD
TOTAL								0		0		

TOTAL - Marché des obligations

1 214 557 12 145 571 900

Légende :
 (#) (*) Ex-Coupon couru (#) Cours de référence amorti / Coupon couru Ex-c (#) Ex-marge de profits
 Cours du jour: Ouv.: Ouverture Clôt.: Clôture Moy.: Moyen
 Type Amort: Type d'amortissement IF: In Fine AC: Amortissement Constant AD: Amortissement Dégressif ACD: Amortissement Constant Différé
 Période: Périodicité de paiement des coupons A: Annuelle S: Semestrielle T: Trimestrielle
 Eché.: Échéance de paiement des intérêts
 Mentions: NC: Non Coté Ex-c: Ex-coupon ou Ex-droit SP: Suspendu

INFORMATIONS

OPERATIONS EN COURS

Emetteur	Opération
VIVO ENERGY CI	Paiement de dividendes de 29 F CFA net par action, le 28/10/2022

AVIS

Entité	N°	Nature	Objet
DC/BR	205 - 2022	Paiement Intérêts	Paiement des intérêts annuels - TPCI 5,80% 2020-2027 G
DC/BR	206 - 2022	Paiement Intérêts et remboursement	Paiement des intérêts semestriels et remboursement partiel du capital - TPCI 5,95 % 2017-2024 B
DC/BR	207 - 2022	Paiement Intérêts et remboursement	Paiement des intérêts annuels et remboursement partiel du capital - TPCI 5,90 % 2016-2026
DC/BR	208 - 2022	Paiement Intérêts et remboursement	Paiement des intérêts semestriels et remboursement partiel du capital - CRRH-UEMOA 5,95 % 2017-2029

COMMUNIQUE

Emetteur	N°	Nature	Objet
----------	----	--------	-------

QUANTITES RESIDUELLES

MARCHE DES ACTIONS

Symbole	Titre	Quantité résiduelle à l'achat	Cours Achat / Vente		Quantité résiduelle à la vente	Cours de Référence	
ABJC	SERVAIR ABIDJAN CI	148	1,500	/	1,600	1 524	1 600
BICC	BICI CI	500	6,550	/	6,950	1 158	6 600
BNBC	BERNABE CI	798	2,000	/	2,150	19	2 000
BOAB	BANK OF AFRICA BN	37	5,750	/	6,050	2 000	6 100
BOABF	BANK OF AFRICA BF	251	5,350	/	5,600	2 000	5 700
BOAC	BANK OF AFRICA CI	10	4,350	/	4,450	4 861	4 450
BOAM	BANK OF AFRICA ML	614	1,400	/	1,420	661	1 400
BOAN	BANK OF AFRICA NG	24	6,055	/	6,220	16	6 220
BOAS	BANK OF AFRICA SENEGAL	183	2,350	/	2,390	335	2 350
CABC	SICABLE CI	8	1,040	/	1,080	9	1 080
CBIBF	CORIS BANK INTERNATIONAL	13	8,600	/	8,875	1 772	8 875
CFAC	CFAO MOTORS CI	160	895	/	900	50	895
CIEC	CIE CI	79	2,145	/	2,150	3 057	2 145
ECOC	ECOBANK COTE D'IVOIRE	942	4,750	/	4,850	2 383	4 850
ETIT	ECOBANK TRANS. INCORP. TG	1 150 907	18	/	19	894 520	19
FTSC	FILTISAC CI	59	1,230	/	1,290	15	1 215
NEIC	NEI-CEDA CI	10	700	/	715	100	720
NSBC	NSIA BANQUE COTE D'IVOIRE	59	4,995	/	5,000	931	5 000
NTLC	NESTLE CI	60	6,150	/	6,390	120	6 395
ONTBF	ONATEL BF	4	3,770	/	3,785	77	3 770
ORGT	ORAGROUP TOGO	40	3,365	/	3,395	100	3 400
PALC	PALM CI	46	10,710	/	10,900	3 874	10 900
PRSC	TRACTAFRIC MOTORS CI	10	3,500	/	3,595	5	3 600
SAFC	SAFCA CI	26	800	/	840	21	800
SCRC	SUCRIVOIRE	803	1,100	/	1,180	25	1 185
SDCC	SODE CI	8	5,000	/	5,200	163	5 200
SDSC	BOLLORE	700	1,600	/	1,685	760	1 685
SEMC	CROWN SIEM CI	33	680	/	695	9	695
SGBC	SOCIETE GENERALE COTE D'IVOIRE	5	12,155	/	12,400	547	12 400
SHEC	VIVO ENERGY CI	10	820	/	880	499	880
SIBC	SOCIETE IVOIRIENNE DE BANQUE	10	4,650	/	4,700	580	4 700
SICC	SICOR CI			/	6,945	18	6 945
SIVC	AIR LIQUIDE CI	289	800	/	860	1 962	800
SLBC	SOLIBRA CI	7	Marché	/			107 500
SMBC	SMB CI	5	6,920	/	6,995	19	6 995
SNTS	SONATEL SN	17	14,360	/	14,400	3 777	14 400
SOGC	SOGB CI	55	5,900	/	6,100	415	6 100
SPHC	SAPH CI	40	4,730	/	4,900	9	4 720
STAC	SETAO CI			/	Marché	2 629	1 100
STBC	SITAB CI	10	6,000	/	6,300	100	6 300
SVOC	MOVIS CI			/			2 395
TTLC	TOTAL CI	9	2,235	/	2,300	500	2 235
TTLS	TOTAL SN	2 900	2,305	/	2,375	42	2 305
UNLC	UNILEVER CI	189	7,000	/	7,030	199	7 030
UNXC	UNIWAX CI	10	1,150	/	1,180	30	1 150

QUANTITES RESIDUELLES

MARCHE DES DROITS

Symbole	Titre	Quantité résiduelle à l'achat	Cours Achat / Vente	Quantité résiduelle à la vente	Cours de Référence
---------	-------	-------------------------------	---------------------	--------------------------------	--------------------

TROISIEME COMPARTIMENT - BRVM PETITES CAPITALISATIONS

Symbole	Titre	Quantité résiduelle à l'achat	Cours Achat / Vente	Quantité résiduelle à la vente	Cours de Référence
---------	-------	-------------------------------	---------------------	--------------------------------	--------------------

QUANTITES RESIDUELLES

MARCHE DES OBLIGATIONS

Symbole	Titre	Quantité résiduelle à l'achat	Cours Achat / Vente	Quantité résiduelle à la vente	Cours de Référence
BHSN.01	DIASPORA BONDS BHS 6,25% 2019-		/		10 800
FNSBC.01	FCTC NSIA BANQUE 7 % 2020-2025	1 161	5,555.55 /		5 556
FORBT.01	FCTC ORABANK 7 % 2021-2026	606	9,444.44 /		10 106
FTIMC.01	FCTC TEYLIOM IMMO 7 % 2021-2028	18	9,583.33 /		9 583
ORGT.02	ORAGROUP SA 7,15% 2021-2028		/ 10,400	2 988	10 400
PADS.03	PAD 6,60% 2020-2027		/		10 100
SNLC.01	SENELEC 6,50% 2018-2025		/		5 400
SNTS.02	SONATEL 6,50% 2020-2027		/		10 800
EOM.01	ETAT DU MALI 6.20% 2016-2023		/		1 665
EOM.02	Etat du Mali 6.50% 2017-2024		/		4 000
EOM.03	ETAT DU MALI 6,50 % 2018-2025		/ 6,000	11	6 000
EOM.04	ETAT DU MALI 6,50% 2019-2027		/		10 000
EOM.05	ETAT DU MALI 6,50% 2020-2028		/ 10,000	120	10 000
EOM.06	ETAT DU MALI 6,50% 2020-2027		/		10 000
TPNE.05	TPNE 6,15 % 2022-2034	97	10,000 / 10,300	7 441	10 300
TPCI.073	TPCI 5,75% 2022-2032		/		10 000
TPCI.074	TPCI 5,85% 2022-2042		/		10 000
TPNE.01	TRESOR PUBLIC DU NIGER 6,50% 2019-2026		/		10 800
TPNE.02	TRESOR PUBLIC DU NIGER 6,50% 2019 - 2026		/ 10,000	136	10 800
TPNE.03	TRESOR PUBLIC DU NIGER 6,5% 2020-2027		/		10 800
TPNE.04	TRESOR PUBLIC DU NIGER 6,30% 2021-2031		/ 10,700	1 000	10 700
TPCI.067	TPCI 5,90 % 2021-2036		/ 10,400	10	10 500
TPCI.068	TPCI 5,90 % 2022-2037		/ 10,005	19 995	10 005
TPCI.069	TPCI 5,75 % 2022-2037		/ 10,000	5 001	10 000
TPCI.070	TPCI 5,75 % 2022-2037		/ 10,000	88 800	10 000
TPCI.071	TPCI 5,65% 2022-2032		/ 10,005	12 500	10 000
TPCI.072	TPCI 5,65% 2022-2029		/		10 000
TPCI.061	TPCI 5,90% 2021-2031		/		10 050
TPCI.062	TPCI 5,80 % 2021 -2028		/ 10,000	66	10 700
TPCI.063	TPCI 5,90% 2021 -2031		/		10 000
TPCI.064	TPCI 5,80 % 2021 - 2028		/		10 180
TPCI.065	TPCI 5,90% 2021-2031		/		10 000
TPCI.066	TPCI 5,90% 2021-2031		/		10 050
TPCI.055	TPCI 5,80% 2020 -2027		/		10 500
TPCI.056	TPCI 5,90% 2020- 2030		/		10 700
TPCI.057	TPCI 5,80% 2020-2027		/		10 000
TPCI.058	TPCI 5,80% 2021-2028		/ 10,000	100	9 950
TPCI.059	TPCI 5,90% 2021-2031		/		10 500
TPCI.060	TPCI 5,80% 2021-2028		/		10 050
TPCI.049	TPCI 5,90% 2020- 2030		/		10 085
TPCI.050	TPCI 5,90% 2020-2030		/ 10,000	15	10 000
TPCI.051	TPCI 5,80% 2020-2027		/		10 000
TPCI.052	TPCI 5,90 % 2020-2030		/ 10,250	3	10 300
TPCI.053	TPCI 5,80% 2020-2027		/		10 600
TPCI.054	TPCI 5,90% 2020-2030		/ 10,000	400	10 000
TPCI.043	TPCI 5,90% 2020 - 2030		/ 10,000	22	10 200
TPCI.044	TPCI 5,80% 2020 - 2027		/		10 100
TPCI.045	TPCI 5,80% 2020 -2027	82	10,000 /		10 000
TPCI.046	TPCI 5,90% 2020 - 2030		/		10 200

mercredi 26 octobre 2022

TPCI.O47	TPCI 5,80% 2020 - 2027			/			10 250
TPCI.O48	TPCI 5,80% 2020- 2027			/			10 000
TPCI.O37	TPCI 5,80% 2019-2026			/			10 000
TPCI.O38	TPCI 5,75% 2019-2026			/	10,000	19 700	10 000
TPCI.O39	TPCI 5,75% 2019 - 2026			/			8 560
TPCI.O40	TPCI 5,75% 2019-2026			/			10 200
TPCI.O41	TPCI 5,80% 2020-2027			/			10 700
TPCI.O42	TPCI 5,90% 2020-2030			/	10,500	14 993	10 500
TPCI.O31	TPCI 5,75% 2019 - 2026			/			10 230
TPCI.O32	TPCI 2,23% 2019-2026			/			10 000
TPCI.O33	TPCI 5.75% 2019-2026			/			8 000
TPCI.O34	TPCI 6% 2019-2029			/	8,750	33	8 750
TPCI.O35	TPCI 5,75% 2019 -2026			/	10,200	2	10 200
TPCI.O36	TPCI 5,75% 2019- 2026			/			10 180
TPCI.O25	TPCI 5,95% 2017-2024 A			/			10 000
TPCI.O26	TPCI 5,95% 2017-2024 B			/			10 090
TPCI.O27	TPCI 6% 2017-2025			/			10 250
TPCI.O28	TPCI 6% 2018 - 2026			/			10 700
TPCI.O29	TPCI 6% 2018-2026		50	10,000	/		10 000
TPCI.O30	TPCI 5,95% 2018-2025			/			7 014
TPCI.O17	TPCI 3% 2014-2024			/			10 000
TPCI.O19	TPCI 5.99% 2015-2025			/			10 000
TPCI.O21	TPCI 6% 2016-2028			/			10 000
TPCI.O22	TPCI 5.90% 2016 - 2026			/			10 000
TPCI.O23	TPCI 5.90% 2016-2026			/			10 215
TPCI.O24	TPCI 6.25% 2017-2029			/			10 700
TPBF.O8	TPBF 6,50% 2019-2027		99	10,000	/		10 000
TPBF.O9	TPBF 6,50% 2019 - 2027			/			10 700
TPBJ.O3	TPBJ 6,50% 2020-2028			/			10 000
TPBJ.O4	TPBJ 5,50 % 2022-2037			/			10 000
TPBJ.O5	TPBJ 5,85 % 2022-2042			/	10,000	68	10 000
TPBJ.O6	TPBJ 5,75% 2022-2037			/			10 000
TPBF.O12	TPBF 6.50% 2021-2031			/			10 700
TPBF.O13	TPBF 6,50 % 2021 - 2031			/	10,250	19 950	10 250
TPBF.O4	TPBF 6.50% 2017-2027			/	10,200	10	10 100
TPBF.O5	TPBF 6,50% 2017-2024			/			10 800
TPBF.O6	TPBF 6.50% 2018-2025			/	10,500	10 941	10 500
TPBF.O7	TPBF 6,50% 2018- 2025			/			10 000
EOM.O7	ETAT DU MALI 6.50% 2021-2031			/	10,000	461	10 000
EOM.O8	ETAT DU MALI 6,20 % 2022-2032			/			10 000
EOS.O5	ETAT SENEGAL 6.50% 2013-2023			/			10 700
EOS.O7	ETAT SENEGAL 6.30% 2015-2025			/	10,700	988	10 700
TPBF.O10	TPBF 6,50% 2020 - 2028			/			9 808
TPBF.O11	TPBF 6,50 % 2020-2028			/	10,200	620	10 000
BIDC.O4	BIDC-EBID 6.10% 2017-2027			/			6 750
BIDC.O5	BIDC-EBID 6,40% 2019-2026		100	10,000	/	10,500	9 995
BIDC.O6	BIDC-EBID 6,50 % 2021-2028			/			10 800
BIDC.O7	BIDC-EBID 5,90% 2022-2029			/	10,250	4 988	10 250
CRRH.O2	CRRH-UEMOA 6.10% 2012-2024			/			10 000
CRRH.O3	CRRH-UEMOA 6% 2013-2023			/			10 000
CRRH.O4	CRRH-UEMOA 6% 2014-2024			/			10 000
CRRH.O5	CRRH-UEMOA 5.85% 2015-2025			/			10 000
CRRH.O6	CRRH-UEMOA 5.85% 2016-2026			/			10 230
CRRH.O7	CRRH-UEMOA 5.95% 2017-2029			/			6 250

mercredi 26 octobre 2022

CRRH.O8	CRRH-UEMOA 5.95% 2018-2030		/		7 083
CRRH.O9	CRRH-UEMOA 6.05% 2018-2033		/		7 667

SUKUK ET TITRES ASSIMILES

Symbole	Titre	Quantité résiduelle à l'achat	Cours Achat / Vente	Quantité résiduelle à la vente	Cours de Référence
SUKCI.S2	SUKUK CI 5.75% 2016-2023		/		10 700
SUKSN.S2	SUKUK SN 6% 2016-2026		/		10 800
SUKTG.S1	SUKUK TG 6.5% 2016-2026		/		10 800

CALENDRIER DES ASSEMBLEES GENERALES

ANNEE : 2022

Société	Nature	Date	Heure	Lieu
VIVO ENERGY CI	Ordinaire	22/09/2022	10:00:00	VISIOCONFERENCE
AIR LIQUIDE CI	Ordinaire	12/07/2022	00:00:00	Salle de conférence de la CRRAE-UMOA
SERVAIR ABIDJAN CI	Ordinaire	06/07/2022	11:00:00	Salle JEWELS de la CGECI sise à la Maison de l'Entreprise au Plateau
UNIWAX CI	Ordinaire	30/06/2022	09:00:00	Espace Latrille Events, sis à Abidjan Cocody II-Plateaux (Carrefour Duncan)
TRACTAFRIC CI	Ordinaire	30/06/2022	10:00:00	à l'hôtel AZALAI ABIDJAN
CROWN SIEM CI	Ordinaire	29/06/2022	09:00:00	siège de la CGECI, sis à la Maison de l'Entreprise, au Plateau, à l'Angle du Boulevard de la République et de l'Avenue Lamblin
SITAB	Ordinaire	28/06/2022	10:00:00	la SALLE JEWELS de la CGECI (Plateau)
BICI CI	Ordinaire	23/06/2022	10:00:00	Maison de l'Entreprise (siège du Patronat Ivoirien), Abidjan-Plateau à l'Angle duBoulevard de la republique et de l'Avenue Lamblin
SUCRIVOIRE	Mixte	23/06/2022	09:30:00	VISIOCONFERENCE
SMB	Ordinaire	21/06/2022	09:30:00	amphithéâtre de la CGECI sis Abidjan-Plateau, à l'Angle du Boulevard de la République et de l'Avenue Lamblin
SODECI	Ordinaire	21/06/2022	14:00:00	VISIOCONFERENCE
PALM CI	Mixte	21/06/2022	09:30:00	VISIOCONFERENCE
CFAO MOTORS CI	Ordinaire	21/06/2022	09:00:00	siège social sis Abidjan, 117, Boulevard de Marseille
SMB	Ordinaire	21/06/2022	09:30:00	amphithéâtre de la CGECI sis Abidjan-Plateau, à l'Angle du Boulevard de la République et de l'Avenue Lamblin
SOLIBRA	Ordinaire	20/06/2022	09:00:00	espace CRISTAL 8, rue du Chevalier de Clieu Zone 4 C "Salle PLATINUM" Abidjan
CIE CI	Ordinaire	20/06/2022	08:30:00	VISIOCONFERENCE
TOTAL SENEGAL S.A.	Ordinaire	17/06/2022	10:00:00	Hôtel PULLMAN DAKAR TERANGA et par visio-conférence
FILTISAC CI	Ordinaire	16/06/2022	09:00:00	Immeuble CRRAE-UMOA sis à Abidjan Plateau (RCI)
FILTISAC CI	Ordinaire	16/06/2022	10:00:00	Immeuble CRRAE-UEMOA sis à Abidjan Plateau
TOTAL	Ordinaire	16/06/2022	10:00:00	l'Hôtel Radisson Blu, sis à Abidjan Port- Bouët, route de l'Aéroport International Félix Houphouët Boigny
SOGB	Ordinaire	15/06/2022	11:00:00	Immeuble CRRAE-UEMOA sis à Abidjan Plateau
BERNABE CI	Ordinaire	15/06/2022	10:00:00	Salle Gewels du patronat Ivoirien (CGECI) sis à Abidjan plateau, immeuble MDE 01 BP 8666 ABIDJAN
SETAO CI	Ordinaire	15/06/2022	10:00:00	Hôtel TIAMA, à ABIDJAN-Plateau
SAPH CI	Mixte	13/06/2022	09:30:00	VISIOCONFERENCE
NEI-CEDA CI	Ordinaire	10/06/2022	10:00:00	Hôtel TIAMA, à ABIDJAN-Plateau
NSBC	Ordinaire	07/06/2022	10:30:00	Espace Latrille Events, situé à Abidjan- Cocody, Deux-plateaux
BOLLORE TRANSPORT & LOGISTICS	Ordinaire	31/05/2022	10:00:00	salle Kodjo EBOUCLE du palais de la culture sis à Treichville, Avenue Christiani à Abidjan.
SAFCA CI	Mixte	27/05/2022	10:00:00	Abidjan, 1 Rue des Carrosiers, Zone 3 C (Face de SOCOCE Treichville)
ORAGROUP	Mixte	25/05/2022	10:00:00	l'Hôtel 2 Février de LOME
ECOBANK TG	Ordinaire	25/05/2022	10:00:00	Salle des Fêtes du Sofitel Abidjan Hôtel Ivoire - Côte d'Ivoire
NESTLE CI	Ordinaire	20/05/2022	10:00:00	VISIOCONFERENCE
SIB	Ordinaire	18/05/2022	09:00:00	Maison de l'Entreprise (siège du Patronat Ivoirien), Abidjan-Plateau à l'Angle duBoulevard de la republique et de l'Avenue Lamblin
ONATEL BF	Ordinaire	12/05/2022	10:30:00	ROYAL BEACH HÔTEL, OUAGADOUGOU-BURKINA FASO
SGB CI	Ordinaire	06/05/2022	09:00:00	Espace Latrille Events, sis à Abidjan Commune de Cocody, aux Deux-Plateaux Boulevard Latrille
SONATEL	Mixte	28/04/2022	10:00:00	VISIOCONFERENCE, dans ses locaux situés au Technopole à Dakar
BANK OF AFRICA SN	Ordinaire	15/04/2022	09:30:00	Immeuble Elan II au 2ème Etage, Almadies, Zone 12, Route de Ngor à Dakar
BANK OF AFRICA BN	Ordinaire	13/04/2022	10:00:00	Hôtel GOLDEN TULIP à Cotonou
SICABLE	Ordinaire	07/04/2022	10:00:00	Hôtel TIAMA, à ABIDJAN
CORIS BANK INTERNATIONAL	Ordinaire	07/04/2022	09:00:00	Hôtel SOPATEL Silmandé SA, à Ouagadougou

mercredi 26 octobre 2022

ECOBANK CI	Ordinaire	05/04/2022	10:00:00	l'Hôtel Radisson Blu, sis à Abidjan Port- Bouët, route de l'Aéroport International Félix Houphouët Boigny
BANK OF AFRICA ML	Ordinaire	05/04/2022	09:30:00	Siège de la banque à l'Immeuble BANK OF AFRICA, Avenue du Mali-Quartier ACI 2000
BANK OF AFRICA CI	Ordinaire	31/03/2022	10:00:00	Salle Jewels du patronat Ivoirien (CGECI) sis à Abidjan plateau, immeuble MDE 01 BP 8666 ABIDJAN
BANK OF AFRICA NG	Ordinaire	30/03/2022	10:00:00	Centre de Formation de la BOA-NIGER (BOA-Siège)
BANK OF AFRICA BF	Ordinaire	29/03/2022	10:00:00	Salle LAICO HOTEL OUAGA 2000

L'actualité de la BRVM sur nos plateformes digitales

Infos BRVM

Pour recevoir les informations boursières par SMS, souscrivez :



Côte d'Ivoire : *430#
Bénin : *430*15#



Côte d'Ivoire : #139#
Burkina Faso : *310#



Côte d'Ivoire : *431#
Niger : *512*9#
Togo : *310#

Site web

www.brvm.org



Application Mobile

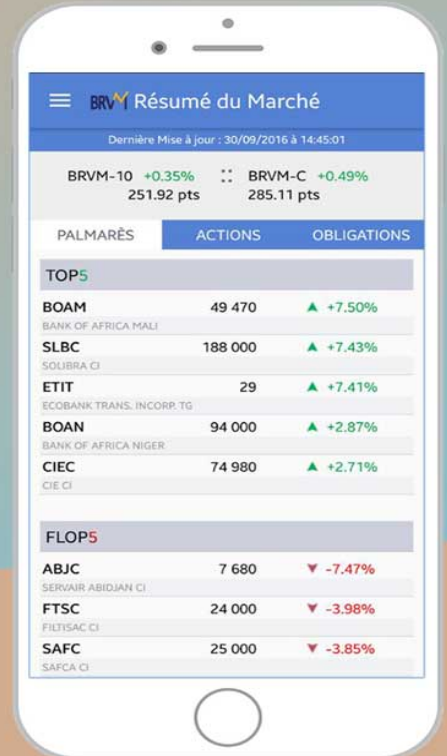

Disponible sur
 Google play

Disponible sur
 App Store

Nous suivre sur :



AVIS N° 205-2022 / DC/BR / DG

TPCI 5,80% 2020-2027 G

Paiement des intérêts annuels

Le Dépositaire Central / Banque de Règlement porte à la connaissance des teneurs de compte conservateurs, que la Direction Générale du Trésor et de la Comptabilité Publique de Côte d'Ivoire procédera, le 28 octobre 2022, au paiement des intérêts annuels de l'emprunt obligataire dénommé « TPCI 5,80% 2020-2027 G » pour un montant total net d'impôt de **5 614 035 760 FCFA** (cinq milliards six cent quatorze millions trente-cinq mille sept cent soixante FCFA).

Pour toute information complémentaire, les intéressés sont priés de contacter le service financier de cette opération : SGI Atlantique Finance : 01 B.P.2864 Abidjan 01 Tél : (225) 27 20 31 21 21 ; Fax : (225) 27 20 32 06 77.

Fait à Abidjan, le 25 octobre 2022

Le Directeur Général

Birahim DIOUF

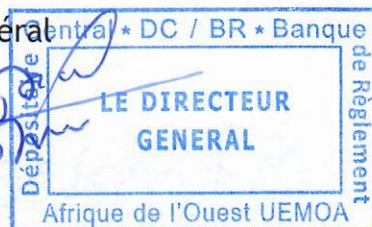

AVIS N° 206-2022 / DC/BR / DG

TPCI 5,95% 2017-2024 B

**Paiement des intérêts semestriels et
Remboursement partiel du capital**

Le Dépositaire Central / Banque de Règlement porte à la connaissance des teneurs de compte conservateurs, que la Direction Générale du Trésor et de la Comptabilité Publique de Côte d'Ivoire procédera, le 10 novembre 2022, au paiement des intérêts semestriels et au remboursement partiel du capital de l'emprunt obligataire dénommé « TPCI 5,95% 2017-2024 B » pour un montant global net d'impôt de **17 613 851 783 FCFA** (dix-sept milliards six cent treize millions huit cent cinquante-un mille sept cent quatre-vingt-trois FCFA).

Pour toute information complémentaire, les intéressés sont priés de contacter le service financier de cette opération : SGI Atlantique Finance : 01 B.P.2864 Abidjan 01 Tél : (225) 27 20 31 21 21 ; Fax : (225) 27 20 32 06 77.

Fait à Abidjan, le 25 octobre 2022

Le Directeur Général

Birahim DIOUF

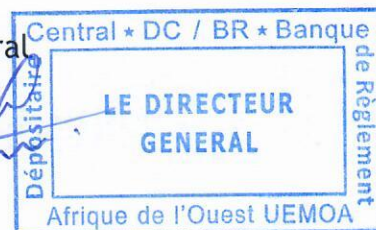

AVIS N° 207-2022 / DC/BR / DG

----- TPCI 5,90% 2016-2026 -----

Paiement des intérêts annuels et Remboursement partiel du capital

Le Dépositaire Central / Banque de Règlement porte à la connaissance des teneurs de compte conservateurs, que la Direction Générale du Trésor et de la Comptabilité Publique de Côte d'Ivoire procédera, le 17 novembre 2022, au paiement des intérêts annuels et au remboursement partiel du capital de l'emprunt obligataire dénommé « TPCI 5,90% 2016-2026 » pour un montant global net d'impôt de **26 266 510 900 FCFA (vingt-six milliards deux cent soixante-six millions cinq cent dix mille neuf cents FCFA)**.

Pour toute information complémentaire, les intéressés sont priés de contacter le service financier de cette opération : SGI Atlantique Finance : 01 B.P.2864 Abidjan
01 Tél : (225) 27 20 31 21 21 ; Fax : (225) 27 20 32 06 77.

Fait à Abidjan, le 25 octobre 2022

Le Directeur Général

Birahim DIOUF



AVIS N° 208-2022 / DC/BR / DG

CRRH - UEMOA 5,95% 2017-2029

**Paiement des intérêts semestriels et
Remboursement partiel du capital**

Le Dépositaire Central / Banque de Règlement porte à la connaissance des teneurs de compte conservateurs, que la Caisse Régionale de Refinancement Hypothécaire de l'UEMOA (CRRH-UEMOA) procédera, le 17 novembre 2022, au paiement des intérêts semestriels et au remboursement partiel du capital de l'emprunt obligataire dénommé « CRRH-UEMOA 5,95% 2017-2029 » pour un montant global net d'impôt de **1 514 111 666 FCFA** (un milliard cinq cent quatorze millions cent onze mille six cent soixante-six FCFA).

Pour toute information complémentaire, les intéressés sont priés de contacter le service financier de cette opération : SGI BICI BOURSE ; 01 BP 1298 Abidjan 01; Tél: +225 27 20 20 16 68 ; Fax: +225 27 20 21 47 22.

Fait à Abidjan, le 25 octobre 2022

Le Directeur Général

Birahim DIOUF

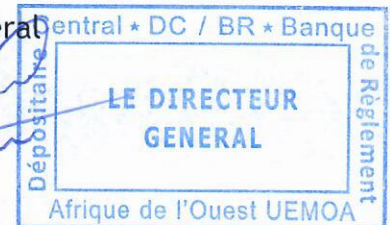

14 août 2022

CALENDRIER DE PAIEMENT DES DIVIDENDES

ANNEE : 2022

Titres	Montant du dividende net par action en FCFA	Numéro de l'Avis	Date de publication de l'Avis au BOC	Ex-dividende	Date de paiement du dividende
				T-2	T
BOA COTE D'IVOIRE	374	050-2022 BRVMDG	06/04/2022	26/04/2022	28/04/2022
ECOBANK COTE D'IVOIRE	420,3	058-2022 BRVMDG	12/04/2022	26/04/2022	29/04/2022
BOA BURKINA FASO	448	060-2022 BRVMDG	12/04/2022	29/04/2022	04/05/2022
BOA NIGER	567,3	049-2022 BRVMDG	06/04/2022	10/05/2022	12/05/2022
SONATEL SN	1 400	070-2022 BRVMDG	29/04/2022	16/05/2022	18/05/2022
BOA BENIN	546	067-2022 BRVMDG	27/04/2022	23/05/2022	25/05/2022
BOA SENEGAL	161	061-2022 BRVMDG	20/04/2022	30/05/2022	01/06/2022
SOCIETE GENERALE CI	1 004,93	088-2022 BRVMDG	23/05/2022	08/06/2022	10/06/2022
ONATEL BF	416,5791	090-2022 BRVMDG	27/05/2022	13/06/2022	15/06/2022
ECOBANK TRANSNATIONAL INCORPORATED TG	0,16 cents de dollars	107-2022 BRVMDG	13/06/2022	16/06/2022	20/06/2022
BOLLORE TRANSPORT & LOGISTICS CI	130	100-2022 BRVMDG	07/06/2022	21/06/2022	23/06/2022
SIB CI	405	106-2022 BRVMDG	13/06/2022	28/06/2022	30/06/2022
CORIS BANK INTERNATIONAL BF	448	116-2022 BRVMDG	22/06/2022	04/07/2022	06/07/2022
BICI CI	518	120-2022 BRVMDG	27/06/2022	13/07/2022	15/07/2022
SETAO CI	66,15	113-2022 BRVMDG	17/06/2022	14/07/2022	18/07/2022
SOGB CI	541,80	126-2022 BRVMDG	06/07/2022	19/07/2022	21/07/2022
SITAB CI	445,117	127-2022 BRVMDG	06/07/2022	19/07/2022	21/07/2022
TOTAL SN	187,3	125-2022 BRVMDG	06/07/2022	20/07/2022	22/07/2022
CIE CI	153,161	123-2022 BRVMDG	01/07/2022	21/07/2022	25/07/2022
UNIWAX CI	60,75	143-2022 BRVMDG	15/07/2022	27/07/2022	29/07/2022
SICABLE CI	69	148-2022 BRVMDG	19/07/2022	29/07/2022	02/08/2022
CFAO MOTORS CI	69,47	149-2022 BRVMDG	19/07/2022	29/07/2022	02/08/2022
NESTLE CI	856,8	150-2022 BRVMDG	19/07/2022	29/07/2022	02/08/2022
SAPH CI	365,40	151-2022 BRVMDG	19/07/2022	02/08/2022	04/08/2022
SOLIBRA CI	4 050	154-2022 BRVMDG	28/07/2022	10/08/2022	12/08/2022
SERVAIR ABIDJAN CI	57,73	161-2022 BRVMDG	05/08/2022	22/08/2022	24/08/2022

SMB CI	720	163-2022 BRVMDG	09/08/2022	22/08/2022	24/08/2022
TOTAL CI	159,2874	159-2022 BRVMDG	03/08/2022	23/08/2022	25/08/2022
TRACTAFRIC MOTORS CI	175,86	142-2022 BRVMDG	15/07/2022	26/08/2022	30/08/2022
PALM CI	1 236,34	145-2022 BRVMDG	18/07/2022	29/08/2022	31/08/2022
SODECI	432	203-2022 BRVMDG	07/10/2022	19/10/2022	21/10/2022
VIVO ENERGY CI	29	210-2022 BRVMDG	14/10/2022	26/10/2022	28/10/2022

BULLETIN OFFICIEL

OPCVM: FONDS COMMUNS DE PLACEMENT ET SOCIETES D'INVESTISSEMENT A CAPITAL VARIABLE



mercredi 26 octobre 2022

Sociétés de gestion	Dépositaire	OPCVM	Catégorie	Origine	Valeur Liquidative									
					Précédente		Actuelle		Variation		Origine		Précédente	
					Valeur	Date	Valeur	Date	%	%	Date	Date	%	%
QUOTIDIENNES														
AFRICABOURSE ASSET MANAGEMENT	AFRICABOURSE SA	FCP AAM CAPITAL SUR	M	5 000	7 919,09	21/10/2022	ND	ND	10/10/2012	-	-	-	-	-
		FCP AAM EPARGNE CROISSANCE	D	5 000	7 674,95	21/10/2022	ND	ND	19/11/2012	-	-	-	-	-
		FCP AAM OBLIGATIS	OATC	5 000	8 542,27	21/10/2022	ND	ND	12/09/2012	-	-	-	-	-
AFRICAM SA	SBIF	FCP AAM EPARGNE ACTION	A	5 000	5 600,30	21/10/2022	ND	ND	16/01/2017	-	-	-	-	-
		FCP EXPANSIO	D	5 000	9 702,01	30/09/2022	ND	ND	01/01/2013	-	-	-	-	-
		FCP SECURITAS	OMLT	5 000	7 184,34	30/09/2022	ND	ND	01/01/2013	-	-	-	-	-
AFRICAINA DE GESTION D'ACTIFS	SGI AGI	FCP VALORIS	A	5 000	8 584,17	30/09/2022	ND	ND	01/01/2013	-	-	-	-	-
		FCP CAPITAL PLUS	D	1 000	1 261,41	21/10/2022	ND	ND	11/03/2019	-	-	-	-	-
		FCP CONFORT PLUS	OMLT	1 000	1 232,42	21/10/2022	ND	ND	11/03/2019	-	-	-	-	-
ATLANTIC ASSET MANAGEMENT	ATLANTIQUE FINANCE	FCP ATLANTIQUE CROISSANCE	D	5 000	4 994,72	20/10/2022	ND	ND	30/05/2015	-	-	-	-	-
		FCP ATLANTIQUE LIQUIDITE	OCT	5 000	5 841,03	20/10/2022	ND	ND	12/07/2019	-	-	-	-	-
		FCP ATLANTIQUE ACTIONS	A	5 000	6 659,53	20/10/2022	ND	ND	25/10/2019	-	-	-	-	-
		FCP ATLANTIQUE SERENITE	OMLT	5 000	5 990,87	20/10/2022	ND	ND	12/07/2019	-	-	-	-	-
		FCP ATLANTIQUE HORIZON	D	5 000	6 764,08	20/10/2022	ND	ND	25/10/2019	-	-	-	-	-
		FCP ATLANTIQUE SECURITE	OMLT	5 000	6 363,43	20/10/2022	ND	ND	30/05/2015	-	-	-	-	-
BNI GESTION	BNI FINANCES	FCP CAPITAL CROISSANCE	D	10 000	ND	16/08/2022	ND	17/08/2022	06/06/2014	-	-	-	-	-
		OBLIG SECURITE	OMLT	10 000	9 574,79	17/08/2022	ND	ND	06/06/2014	-	-	-	-	-
		FCP DYNAMIC SAVINGS	A	10 000	ND	16/08/2022	ND	17/08/2022	06/06/2014	-	-	-	-	-
BOA ASSET MANAGEMENT	BOA CAPITAL SECURITIES	FCP Emergence	D	5 000	7 202,94	06/10/2022	ND	ND	Fev.2010	-	-	-	-	-
		FCP Tresos Monea	OCT	25 000 000	36 122 497,69	06/10/2022	ND	ND	Dec. 2013	-	-	-	-	-
BRM ASSET MANAGEMENT	BRM	FCP "BRM DYNAMIQUE"	D	10 000	12 923,13	08/09/2014	ND	ND	12/03/2009	-	-	-	-	-
		FCP "BRM OBLIGATAIRE"	D	10 000	12 057,50	17/10/2014	ND	ND	12/03/2009	-	-	-	-	-
CGF GESTION	CGF BOURSE	FCP ACTIONS PHARMACIE	D	1 000	1 009,16	24/10/2022	1 009,44	25/10/2022	25/07/14	0,94%	0,03%	-	-	
		FCP AL BARAKA	A	1 000	1 142,56	24/10/2022	1 137,79	25/10/2022	01/03/17	13,78%	-0,42%	-	-	
		FCP AL BARAKA 2	D	1 000	1 167,69	24/10/2022	1 167,61	25/10/2022	25/01/18	16,76%	-0,01%	-	-	
		FCP ASSUR SENEGAL	D	1000000	1 200 750,69	24/10/2022	1 201 586,85	25/10/2022	06/07/14	20,16%	0,07%	-	-	
		FCP PLACEMENT AVANTAGE	D	1 000	1 538,41	24/10/2022	1 539,06	25/10/2022	29/03/13	53,91%	0,04%	-	-	
		FCP PLACEMENT CROISSANCE	A	1 000	1 307,44	24/10/2022	1 311,75	25/10/2022	29/03/13	31,18%	0,33%	-	-	
		FCP POSTEFINANCES HORIZON	D	1 000	1 875,70	24/10/2022	1 877,28	25/10/2022	27/06/09	87,73%	0,08%	-	-	
		FCP PLACEMENT QUETUDE	OMLT	1 000	1 542,94	24/10/2022	1 543,16	25/10/2022	29/03/13	54,32%	0,01%	-	-	
		FCP LIQUIDITE-OPTIMUM	OMLT	10000	12 020,68	24/10/2022	12 022,71	25/10/2022	01/10/17	20,33%	0,017%	-	-	
		FCP BNDE VALEURS	A	1 000	1 166,24	24/10/2022	1 167,01	25/10/2022	02/09/16	16,70%	0,066%	-	-	
		CORIS ASSET MANAGEMENT	CORIS BOURSE	FCP CORIS ACTIONS	A	5 000	6 732,50	24/10/2022	ND	ND	11/11/2014	-	-	-
FCP ASSURANCES	OCT			5 000	5 391,09	24/10/2022	ND	ND	22/11/2019	-	-	-	-	
FCP CORIS PERFORMANCE	D			5 000	7 036,57	24/10/2022	ND	ND	11/11/2014	-	-	-	-	
NSIA AM	UBA CI	NSIA FONDS DIVERSIFIE	D	5 000	5 684,08	24/10/2022	5 669,53	25/10/2022	03/12/2018	13,68%	-0,26%	-	-	
		AUORE OPPORTUNITES	A	5 000	6 167,00	24/10/2022	6 162,46	25/10/2022	08/03/2019	23,52%	-0,07%	-	-	
		AUORE SECURITE	OMLT	5 000	5 313,35	24/10/2022	5 305,34	25/10/2022	03/09/2021	6,11%	-0,15%	-	-	
OAM S.A	SGI TOGO	NSIA ASSURANCES OPTIMUM	D	1 000 000	1 001 225,08	24/10/2022	1 000 207,04	25/10/2022	30/09/2021	0,02%	-0,10%	-	-	
		FCP-1 OPTI PLACEMENT	A	5 000	17 313,84	24/10/2022	ND	ND	01/02/2002	-	-	-	-	
		FCP-2 OPTI REVENU	OMLT	5 000	8 195,03	24/10/2022	ND	ND	01/02/2002	-	-	-	-	
SOGEPAR	SOGEBOURSE	FCP-3 OPTI CAPITAL	D	5 000	18 971,10	24/10/2022	ND	ND	24/01/2003	-	-	-	-	
		FCP SOGAVERNIR	D	500	1 778,00	12/09/2022	ND	ND	01/10/2002	-	-	-	-	
		FCP SOGEDEFI	D	4 888	4 223,00	12/09/2022	ND	ND	23/12/2014	-	-	-	-	
		FCP SOGEDYNAMIQUE	A	4 888	4 209,00	12/09/2022	ND	ND	23/12/2014	-	-	-	-	
		FCP SOGELIQUID	M	10 000 000	10 951 513,00	12/09/2022	ND	ND	16/06/2020	-	-	-	-	
		FCP SOGEPRIVILLEGE	D	4 888	4 212,00	12/09/2022	ND	ND	23/12/2014	-	-	-	-	
SOAGA-SA	SGI-BOA CAPITAL SECURITIES	FCP SOGEGURITE	OMLT	4 888	5 375,00	12/09/2022	ND	ND	23/12/2014	-	-	-	-	
		FCP SOGEVALOR	A	1 000	3 585,00	12/09/2022	ND	ND	04/06/2002	-	-	-	-	
		FCP SOAGA EPARGNE ACTIVE	D	10 000	11 237,86	24/10/2022	11 257,75	25/10/2022	28/10/2016	12,58%	0,18%	-	-	
		SICAV Abdou DIOUF	D	10 000 000	14 926 079,05	24/10/2022	14 900 787,27	25/10/2022	01/12/2003	49,01%	-0,17%	-	-	
		FCP SOAGA EPARGNE ACTIONS	A	5 000	9 042,48	24/10/2022	9 035,11	25/10/2022	11/03/2020	80,70%	-0,08%	-	-	
		FCP SOAGA EPARGNE SERENITE	OMLT	10 000	14 062,43	24/10/2022	14 064,18	25/10/2022	28/10/2016	40,64%	0,01%	-	-	
ENKO CAPITAL WEST AFRICA	SOCIETE GENERALE COTE D'IVOIRE	FCP ENKO CAPITAL GARANTI	D	10 000	13 463,59	04/09/2022	ND	ND	21/09/2020	-	-	-	-	
		FCP PATRIMOINE	OMLT	10 000	11 257,89	04/09/2022	ND	ND	18/10/2020	-	-	-	-	
		FCP ENKO CAPITAL OBLIGATIONS	OMLT	10 000	10 208,68	04/09/2022	ND	ND	16/03/2021	-	-	-	-	
SAPHIR ASSET MANAGEMENT	SGI BENIN	FCP SAPHIR DYNAMIQUE	D	5 000	5 488,14	24/10/2022	5 496,21	25/10/2022	28/08/2017	9,92%	0,15%	-	-	
		FCP SAPHIR QUETUDE	OMLT	5 000	6 091,24	24/10/2022	6 092,39	25/10/2022	28/08/2017	21,85%	0,02%	-	-	
		SICAV WAFI CAPITAL	D	10 000	8 466,83	19/09/2022	ND	ND	05/06/2020	-	-	-	-	
SGO MALI FINANCES	SGI MALI SA	FCP NYESIGUI	D	10 000	11 864,30	20/10/2022	ND	ND	01/07/2018	-	-	-	-	
HEBDOMADAIRES														
BNI GESTION	BNI FINANCES	FCP INITIATIVES SOLIDARITE	D	5 000	5 055,69	22/07/2022	5 096,52	12/08/2022	22/05/2013	1,93%	0,81%	-	-	
		FCPE SODEFOR	D	2 500	7 540,13	22/07/2022	7 600,19	12/08/2022	18/12/2009	204,01%	0,80%	-	-	
		FCP PAM ACTIONS	A	10 000	12 835,91	21/07/2022	12 814,93	28/07/2022	13/12/2017	28,15%	-0,16%	-	-	
PhoenixAfrica Asset Management	Phoenix Capital Management	FCP PAM DIVERSIFIE EQUILIBRE	D	10 000	13 833,34	21/07/2022	13 811,38	28/07/2022	13/12/2017	38,11%	-0,16%	-	-	
		FCP PAM DIVERSIFIE OBLIGATIONS	D	10 000	12 860,76	21/07/2022	12 859,71	28/07/2022	13/12/2017	28,60%	-0,01%	-	-	
BOA ASSET MANAGEMENT	BOA CAPITAL SECURITIES	FCP Global Investors	D	25 000	29 699,39	23/09/2022	29 470,46	30/09/2022	Dec. 2012	17,88%	-0,77%	-	-	
		FCP Bo Obligations	OMLT	10 000	12 039,65	23/09/2022	12 057,12	30/09/2022	Mars. 2017	20,57%	0,15%	-	-	
		FCP Bo Actions	A	10 000	11 969,82	23/09/2022	11 866,72	30/09/2022	Juill. 2017	18,67%	-0,86%	-	-	
NSIA AM	UBA CI	FCP Bo Rendement	OMLT	25 000 000	33 253 198,25	23/09/2022	33 309 698,08	30/09/2022	Dec. 2017	33,24%	0,17%	-	-	
		EVOLUTIS	D	5 000	4 139,59	14/10/2022	4 199,49	21/10/2022	16/12/2019	-16,01%	1,45%	-	-	
BRM ASSET MANAGEMENT	IMPAXIS	FCP "SDE"	D	1 000	2 083,36	05/09/2014	ND	ND	14/03/2011	-	-	-	-	
CGF GESTION	CGF BOURSE	FCPCR SONATEL	D	1 000	6 818,16	14/10/2022	6 829,21	21/10/2022	19/02/2004	582,92%	0,16%	-	-	
		FCPE FORCE PAD	D	1 000	1 802,84	13/10/2022	1 808,37	20/10/2022	16/02/2014	80,84%	0,31%	-	-	
		FCPE SINI GNEGUI	D	1 000	1 476,00	19/10/2022	1 480,58	20/10/2022	25/02/2014	48,06%	0,31%	-	-	
		FCP EXPAT	OMLT	1 000	1 122,52	13/10/2022	1 119,94	20/10/2022	20/03/2019	11,99%	-0,23%	-	-	
		FCP CAPITAL RETRAITE	D	1 000	1 133,59	19/10/2022	1 136,04	26/10/2022	20/03/2019	13,60%	0,22%	-	-	
		FCP RENTE PERPETUELLE	D	1 000	1 094,95	19/10/2022	1 099,19	26/10/2022	20/03/2019	9,92%	0,39%	-	-	
		FCP WALO	A	1 000	1 087,42	22/03/2021	1 091,92	29/03/2021	26/03/2019	9,19%	0,41%	-	-	
		FCP DJOLOF	OMLT	1 000	1 136,01	18/10/2022	1 136,28	25/10/2022	26/03/2019	13,63%	0,02%	-	-	
		FCP DIASPORA	D	1 000	1 136,18	18/10/2022								