





TOTAL

3 703

8 529 275

9,69

**MARCHE DES ACTIONS**

Symbole	Titre	Cours Précédent	Cours du jour		Variation jour	Séance de cotation		Cours Référence	Variation de l'année précédente	Dernier dividende payé		Rdt. Net	PER
			Ouv.	Clôt.		Volume	Valeur			Montant net	Date		
<b>SECTEUR - AGRICULTURE</b>		<b>242,23</b>	<b>points</b>		<b>↓</b>	<b>-0,79 %</b>							
PALC	PALM CI	6 755	6 755	6 800	0,67 %	401	2 719 730	6 800	202,22 %	102,51	27-août-21	1,51 %	29,85
SCRC	SUCRIVOIRE	900	900	930	3,33 %	2 877	2 620 340	930	86,00 %	40,50	20-août-21	4,35 %	10,19
SICC	SICOR CI	5 485	5 110	5 110	-6,84 %	10	51 100	5 110	315,45 %	1 919,00	25-sept.-00		3,10
SOGC	SOGB CI	5 285	5 200	5 200	-1,61 %	1 073	5 535 400	5 200	121,28 %	250,00	15-juil.-21	4,81 %	14,68
SPHC	SAPH CI	5 185	5 100	5 100	-1,64 %	1	5 100	5 100	264,29 %	132,30	24-août-21	2,59 %	17,46
<b>TOTAL</b>						<b>4 362</b>	<b>10 931 670</b>						<b>15,06</b>
<b>SECTEUR - DISTRIBUTION</b>		<b>418,59</b>	<b>points</b>		<b>↑</b>	<b>0,51 %</b>							
ABJC	SERVAIR ABIDJAN CI	1 800	1 790	1 785	-0,83 %	159	284 485	1 785	43,95 %	164,96	30-sept.-19		
BNBC	BERNABE CI	2 190	2 190	2 190	0,00 %	538	1 178 480	2 190	265,00 %	45,00	19-juil.-19		23,03
CFAC	CFAO MOTORS CI	1 250	1 250	1 245	-0,40 %	409	508 950	1 245	245,83 %	22,15	15-juil.-21	1,78 %	59,75
PRSC	TRACTAFRIC MOTORS CI	4 200	3 885	4 200	0,00 %	3 171	12 710 780	4 200	91,34 %	162,90	2-sept.-21	3,88 %	23,08
SHEC	VIVO ENERGY CI	880	875	860	-2,27 %	451	391 570	860	43,33 %	63,90	26-nov.-20	7,43 %	
TTLC	TOTAL CI	2 000	2 050	2 090	4,50 %	3 870	7 955 215	2 090	31,45 %	109,31	27-sept.-21	5,23 %	17,21
TTLS	TOTAL SN	2 145	2 145	2 130	-0,70 %	3 931	8 423 325	2 130	18,33 %	223,60	30-juil.-21	10,50 %	11,44
<b>TOTAL</b>						<b>12 529</b>	<b>31 452 805</b>						<b>26,90</b>
<b>AUTRES SECTEURS</b>		<b>869,89</b>	<b>points</b>		<b>↑</b>	<b>0,71 %</b>							
STAC	SETAO CI	700	705	705	0,71 %	9	6 345	705	151,79 %	66,15	16-juil.-21	9,38 %	4,08
<b>TOTAL</b>						<b>9</b>	<b>6 345</b>						<b>4,08</b>
<b>TOTAL - Marché des actions</b>						<b>4 666 003</b>	<b>803 950 314</b>						

**MARCHE DES DROITS**

Symbole	Titre	Cours Précédent	Cours du jour		Variation jour	Séance de cotation		Cours Référence	Variation depuis l'origine	Parité	Periode de négociation	
			Ouv.	Clôt.		Volume	Valeur				Début	fin
<b>TOTAL</b>												
<b>TOTAL - Marché des droits</b>												

**TROISIEME COMPARTIMENT - BRVM PETITES CAPITALISATIONS**

Symbole	Titre	Cours Précédent	Cours du jour		Variation jour	Séance de cotation		Cours Référence	Variation depuis l'origine
			Ouv.	Clôt.		Volume	Valeur		
<b>TOTAL</b>									
<b>TOTAL - 3ème Compartiment - BRVM PC</b>									

**Légende:**  
 (d) Ex-dividende (d) Variation par rapport au cours de référence  
 Cours du jour: Ouv.: Ouverture Clôt.: Clôture Moy.: Moyen  
 Mentions: NC: Non Coté Ex-c: Ex-coupon Ex-d: Ex-droit SP: Suspendu Val-T: Valeur Théorique  
 PER = Cours / BNPA selon les données disponibles Rdt. Net: Rendement net (DNPA / Cours)  
 Comp.: 1 - Premier Compartiment 2 - Second Compartiment 3 - Compartiment de croissance  
 Ratio de liquidité = Titres échangés / Volume des ordres de vente  
 : Progression de l'indice sectoriel : Stabilité de l'indice sectoriel : Recul de l'indice sectoriel





## INFORMATIONS

## OPERATIONS EN COURS

Emetteur	Opération
ORAGROUP	Première cotation - ORAGROUP SA 7,15 % 2021-2028 - Première cotation le 14 janvier 2022

## AVIS

Entité	N°	Nature	Objet
BRVM	252-2021	Première cotation	Première cotation - ORAGROUP SA 7,15 % 2021-2028
BRVM	253 2021	Païement Intérêts	Païement des intérêts semestriels - TPBF 6,50 % 2021-2031

## COMMUNIQUES

Emetteur	N°	Nature	Objet
----------	----	--------	-------

**QUANTITES RESIDUELLES**
**MARCHE DES ACTIONS**

Symbole	Titre	Quantité résiduelle à l'achat	Cours Achat / Vente		Quantité résiduelle à la vente	Cours de Référence
ABJC	SERVAIR ABIDJAN CI	71	1,765	/ 1,785	372	1 785
BICC	BICI CI			/ 7,500	1 564	7 500
BNBC	BERNABE CI	10	2,100	/ 2,190	73	2 190
BOAB	BANK OF AFRICA BN	100	5,350	/ 5,400	2 484	5 400
BOABF	BANK OF AFRICA BF	150	6,200	/ 6,445	121	6 300
BOAC	BANK OF AFRICA CI	25	5,590	/ 5,900	2 400	5 995
BOAM	BANK OF AFRICA ML	261	1,485	/ 1,500	1 172	1 485
BOAN	BANK OF AFRICA NG	75	5,120	/ 5,150	1 531	5 150
BOAS	BANK OF AFRICA SENEGAL	100	2,320	/ 2,345	94	2 345
CABC	SICABLE CI	913	1,010	/ 1,015	350	1 010
CBIBF	CORIS BANK INTERNATIONAL	20	9,800	/		10 405
CFAC	CFAO MOTORS CI	16	1,190	/ 1,245	1 885	1 245
CIEC	CIE CI	111	1,900	/ 1,925	23	1 925
ECOC	ECOBANK COTE D'IVOIRE	4	4,700	/ 4,795	1 323	4 795
ETIT	ECOBANK TRANS. INCORP. TG	14 400	Marché	/		18
FTSC	FILTISAC CI	1	1,580	/ 1,590	250	1 590
NEIC	NEI-CEDA CI	207	585	/ 625	10 108	625
NSBC	NSIA BANQUE COTE D'IVOIRE	25	6,000	/ 6,185	1 134	6 185
NTLC	NESTLE CI	129	4,605	/ 4,665	900	4 665
ONTBF	ONATEL BF	21	3,850	/ 3,950	2 922	3 950
ORGT	ORAGROUP TOGO	4	3,810	/ 3,900	1 360	3 900
PALC	PALM CI	1 898	6,800	/ 7,000	729	6 800
PRSC	TRACTAFRIC MOTORS CI	96	4,070	/ 4,200	1 165	4 200
SAFC	SAFCA CI			/		850
SCRC	SUCRIVOIRE	75	920	/ 930	398	930
SDCC	SODE CI	25	4,300	/ 4,385	107	4 385
SDSC	BOLLORE	810	2,300	/ 2,395	189	2 395
SEMC	CROWN SIEM CI	105	650	/ 750	3 765	750
SGBC	SOCIETE GENERALE COTE D'IVOIRE	932	10,555	/ 10,600	26	10 600
SHEC	VIVO ENERGY CI	765	855	/ 860	113	860
SIBC	SOCIETE IVOIRIENNE DE BANQUE	92	3,815	/ 3,900	5 579	3 900
SICC	SICOR CI	8	5,110	/ 5,895	1	5 110
SIVC	AIR LIQUIDE CI			/ Marché	376	835
SLBC	SOLIBRA CI	10	150,000	/ 156,000	16	156 000
SMBC	SMB CI	68	6,905	/ 6,945	62	6 905
SNTS	SONATEL SN	116	13,800	/ 13,980	106	13 980
SOGC	SOGB CI	184	5,000	/ 5,200	4 444	5 200
SPHC	SAPH CI	15	4,880	/ 5,100	132	5 100
STAC	SETAO CI	100	710	/ 730	460	705
STBC	SITAB CI	2 000	5,320	/ 5,750	4 970	5 750
SVOC	MOVIS CI			/		2 395
TTLC	TOTAL CI	122	2,085	/ 2,090	600	2 090
TTLS	TOTAL SN	5	2,035	/ 2,130	710	2 130
TTRC	TRITURAF CI-Ste en Liquidation			/		490
UNLC	UNILEVER CI	58	4,560	/ 4,890	23	4 890
UNXC	UNIWAX CI	25	1,995	/ 2,040	1 259	2 000



**QUANTITES RESIDUELLES**

**MARCHE DES DROITS**

Symbole	Titre	Quantité résiduelle à l'achat	Cours Achat / Vente	Quantité résiduelle à la vente	Cours de Référence
---------	-------	-------------------------------	---------------------	--------------------------------	--------------------

**TROISIEME COMPARTIMENT - BRVM PETITES CAPITALISATIONS**

Symbole	Titre	Quantité résiduelle à l'achat	Cours Achat / Vente	Quantité résiduelle à la vente	Cours de Référence
---------	-------	-------------------------------	---------------------	--------------------------------	--------------------

QUANTITES RESIDUELLES

MARCHE DES OBLIGATIONS

Symbole	Titre	Quantité résiduelle à l'achat	Cours Achat / Vente	Quantité résiduelle à la vente	Cours de Référence
BHSN.O1	DIASPORA BONDS BHS 6,25% 2019-	3 359	10,200 /		10 200
FNSBC.O1	FCTC NSIA BANQUE 7 % 2020-2025	50	7,222.22 /		7 222
PADS.O3	PAD 6,60% 2020-2027		/		10 050
SNLC.O1	SENELEC 6,50% 2018-2025		/		7 490
SNTS.O2	SONATEL 6,50% 2020-2027		/		10 600
EOM.O1	ETAT DU MALI 6.20% 2016-2023		/		3 565
EOM.O2	Etat du Mali 6.50% 2017-2024	48	6,000 /		6 000
EOM.O3	ETAT DU MALI 6,50 % 2018-2025		/		8 000
EOM.O4	ETAT DU MALI 6,50% 2019-2027	100	10,000 /		10 000
EOM.O5	ETAT DU MALI 6,50% 2020-2028		/		10 500
EOM.O6	ETAT DU MALI 6,50% 2020-2027		/		10 500
TPNE.O3	TRESOR PUBLIC DU NIGER 6,5% 2020-2027		/		10 500
TPNE.O4	TRESOR PUBLIC DU NIGER 6,30% 2021-2031	3 000	10,100 /		10 500
TPCI.O63	TPCI 5,90% 2021 -2031		/		10 000
TPCI.O64	TPCI 5,80 % 2021 - 2028		/		10 240
TPCI.O65	TPCI 5,90% 2021-2031		/		10 500
TPCI.O66	TPCI 5,90% 2021-2031		/		10 000
TPNE.O1	TRESOR PUBLIC DU NIGER 6,50% 2019-2026		/		10 700
TPNE.O2	TRESOR PUBLIC DU NIGER 6,50% 2019 - 2026	1 000	10,005 /		10 500
TPCI.O57	TPCI 5,80% 2020-2027		/		10 000
TPCI.O58	TPCI 5,80% 2021-2028		/		10 050
TPCI.O59	TPCI 5,90% 2021-2031		/		10 500
TPCI.O60	TPCI 5,80% 2021-2028		/		10 000
TPCI.O61	TPCI 5,90% 2021-2031		/		10 050
TPCI.O62	TPCI 5,80 % 2021 -2028		/		10 400
TPCI.O51	TPCI 5,80% 2020-2027		/		10 150
TPCI.O52	TPCI 5,90 % 2020-2030		/ 10,500	1 000	10 250
TPCI.O53	TPCI 5,80% 2020-2027		/		10 600
TPCI.O54	TPCI 5,90% 2020-2030		/		10 300
TPCI.O55	TPCI 5,80% 2020 -2027		/		10 500
TPCI.O56	TPCI 5,90% 2020- 2030		/ 10,700	4 900	10 700
TPCI.O45	TPCI 5,80% 2020 -2027		/ 10,000	20	10 000
TPCI.O46	TPCI 5,90% 2020 - 2030		/		10 500
TPCI.O47	TPCI 5,80% 2020 - 2027		/		10 250
TPCI.O48	TPCI 5,80% 2020- 2027		/		10 000
TPCI.O49	TPCI 5,90% 2020- 2030		/		10 085
TPCI.O50	TPCI 5,90% 2020-2030		/		10 000
TPCI.O39	TPCI 5,75% 2019 - 2026		/		10 700
TPCI.O40	TPCI 5,75% 2019-2026		/		10 100
TPCI.O41	TPCI 5,80% 2020-2027		/		10 700
TPCI.O42	TPCI 5,90% 2020-2030		/		10 500
TPCI.O43	TPCI 5,90% 2020 - 2030		/		10 500
TPCI.O44	TPCI 5,80% 2020 - 2027		/		10 075
TPCI.O33	TPCI 5,75% 2019-2026		/		10 500
TPCI.O34	TPCI 6% 2019-2029		/		10 000
TPCI.O35	TPCI 5,75% 2019 -2026		/		10 000
TPCI.O36	TPCI 5,75% 2019- 2026		/		10 180
TPCI.O37	TPCI 5,80% 2019-2026		/		10 265
TPCI.O38	TPCI 5,75% 2019-2026		/		10 300

jeudi 30 décembre 2021

TPCI.O27	TPCI 6% 2017-2025			/			10 250
TPCI.O28	TPCI 6% 2018 - 2026	20	10,500	/			10 500
TPCI.O29	TPCI 6% 2018-2026	33	10,000	/			10 000
TPCI.O30	TPCI 5,95% 2018-2025			/			8 216
TPCI.O31	TPCI 5,75% 2019 - 2026			/			10 230
TPCI.O32	TPCI 2,23% 2019-2026			/			10 000
TPCI.O21	TPCI 6% 2016-2028			/			10 500
TPCI.O22	TPCI 5.90% 2016 - 2026			/			10 000
TPCI.O23	TPCI 5.90% 2016-2026			/			10 215
TPCI.O24	TPCI 6.25% 2017-2029			/			10 500
TPCI.O25	TPCI 5,95% 2017-2024 A			/			10 000
TPCI.O26	TPCI 5,95% 2017-2024 B			/			10 050
TPBF.O9	TPBF 6,50% 2019 - 2027	5	10,700	/			10 700
TPBJ.O3	TPBJ 6,50% 2020-2028			/			10 000
TPCI.O16	TPCI 6.55% 2014-2022			/	10,500	13	10 000
TPCI.O17	TPCI 3% 2014-2024			/			10 000
TPCI.O19	TPCI 5.99% 2015-2025			/			10 000
TPCI.O20	TPCI 5.85% 2015-2022			/			10 000
TPBF.O13	TPBF 6,50 % 2021 - 2031			/			10 500
TPBF.O4	TPBF 6.50% 2017-2027			/			10 000
TPBF.O5	TPBF 6,50% 2017-2024			/			10 700
TPBF.O6	TPBF 6.50% 2018-2025	86	9,800	/			10 000
TPBF.O7	TPBF 6,50% 2018- 2025			/			10 000
TPBF.O8	TPBF 6,50% 2019-2027			/			10 000
EOM.O7	ETAT DU MALI 6.50% 2021-2031			/			10 500
EOS.O5	ETAT SENEGAL 6.50% 2013-2023			/			10 000
EOS.O7	ETAT SENEGAL 6.30% 2015-2025			/			10 500
TPBF.O10	TPBF 6,50% 2020 - 2028			/			10 000
TPBF.O11	TPBF 6,50 % 2020-2028			/	10,000	1	10 000
TPBF.O12	TPBF 6.50% 2021-2031			/			10 600
BIDC.O4	BIDC-EBID 6.10% 2017-2027			/			7 875
BIDC.O5	BIDC-EBID 6,40% 2019-2026			/			10 700
BIDC.O6	BIDC-EBID 6,50 % 2021-2028			/			10 500
CRRH.O1	CRRH-UEMOA 6.10% 2012-2022			/			9 925
CRRH.O2	CRRH-UEMOA 6.10% 2012-2024			/			10 000
CRRH.O3	CRRH-UEMOA 6% 2013-2023			/			10 000
CRRH.O4	CRRH-UEMOA 6% 2014-2024			/			9 975
CRRH.O5	CRRH-UEMOA 5.85% 2015-2025			/			10 100
CRRH.O6	CRRH-UEMOA 5.85% 2016-2026			/			10 230
CRRH.O7	CRRH-UEMOA 5.95% 2017-2029			/			6 667
CRRH.O8	CRRH-UEMOA 5.95% 2018-2030			/			7 482
CRRH.O9	CRRH-UEMOA 6.05% 2018-2033			/			8 000

## SUKUK ET TITRES ASSIMILES

Symbole	Titre	Quantité résiduelle à l'achat	Cours Achat / Vente	Quantité résiduelle à la vente	Cours de Référence
SUKCI.S2	SUKUK CI 5.75% 2016-2023		/		10 500
SUKSN.S2	SUKUK SN 6% 2016-2026		/		10 500
SUKTG.S1	SUKUK TG 6.5% 2016-2026		/		10 500

**CALENDRIER DES ASSEMBLEES GENERALES**

**ANNEE : 2021**

Société	Nature	Date	Heure	Lieu
MOVIS CI	Ordinaire	16/12/2021	10:00:00	Siège social de MOVIS CI (Vridi, en Zone Industrielle, dans la Rue des Conteneurs)
SICOR	Ordinaire	09/12/2021	10:00:00	PALM CLUB, Abidjan, Cocody
UNILEVER CI	Ordinaire	02/12/2021	14:00:00	VISIOCONFERENCE
ORAGROUP	Ordinaire	22/11/2021	10:00:00	Siège social de ORAGROUP
CROWN SIEM CI	Mixte	21/10/2021	09:00:00	Maison de l'Entreprise, au Plateau, à l'Angle du Boulevard de la République et de l'Avenue Lamblin
NSBC	Ordinaire	06/08/2021	10:00:00	Maison du Patronat Ivoirien (CGECI) sise à Abidjan Plateau, Avenue Lamblin
TOTAL SENEGAL S.A.	Mixte	30/06/2021	17:00:00	Lamantin Beach Hôtel et par VISIOCONFERENCE
BERNABE CI	Ordinaire	28/06/2021	10:00:00	Salle de conférence du Radisson Blu Hôtel situé près de l'Aéroport d'Abidjan
UNIWAX CI	Ordinaire	25/06/2021	09:00:00	Espace Latrille Events, sis à Abidjan Commune de Cocody, aux Deux-Plateaux (Carrefour Duncan)
TRACTAFRIC CI	Ordinaire	24/06/2021	10:00:00	Hôtel AZALAI sis Marcory, Bd VGE, en face de Cap Sud, à côté de la banque BGFI
FILTISAC CI	Ordinaire	24/06/2021	11:00:00	Espace Latrille Events, sis à Abidjan Commune de Cocody, aux Deux-Plateaux Boulevard Latrille
BOLLORE TRANSPORT & LOGISTICS	Ordinaire	24/06/2021	10:00:00	Salle Lough François du palais de la culture sis à Treichville
SAFCA CI	Ordinaire	23/06/2021	10:00:00	Siège de la société, sis à Abidjan, 1, Rue des Carrossiers, Zone 3 C (Face SOCOCE Treichville)
SODECI	Ordinaire	22/06/2021	08:30:00	Visioconférence
TOTAL	Mixte	21/06/2021	10:00:00	Espace Latrille Events, sis à Abidjan Commune de Cocody, aux Deux-Plateaux Boulevard Latrille
CIE CI	Ordinaire	21/06/2021	08:30:00	Visioconférence
PALM CI	Ordinaire	18/06/2021	09:30:00	Visioconférence
ORAGROUP	Mixte	18/06/2021	10:00:00	Hôtel 2 Février, Lomé TOGO
SUCRIVOIRE	Ordinaire	17/06/2021	09:30:00	Visioconférence
BICI CI	Ordinaire	17/06/2021	10:00:00	Auditorium de la Maison des Entreprises (CGECI) sise au Plateau
SOGB	Ordinaire	17/06/2021	11:00:00	Immeuble CRRAE - UEMOA sis à Abidjan Plateau
NEI-CEDA CI	Ordinaire	16/06/2021	10:00:00	Hôtel TIAMA, Abidjan-Plateau
CFAO MOTORS CI	Ordinaire	15/06/2021	09:00:00	Siège social sis à Abidjan Treichville, 117, Boulevard de Marseille
SETAO CI	Ordinaire	15/06/2021	10:00:00	Hôtel TIAMA (salon EBENE), Abidjan-Plateau
SAPH CI	Ordinaire	14/06/2021	09:30:00	Visioconférence
NESTLE CI	Ordinaire	04/06/2021	10:00:00	Visioconférence
AIR LIQUIDE CI	Ordinaire	04/06/2021	09:00:00	Salle de conférence de la CRRAE-UMOA, à Abidjan
SITAB	Ordinaire	03/06/2021	10:00:00	SALLE JEWELS de la CGECI (Plateau)
SMB	Ordinaire	01/06/2021	09:30:00	Angle du Boulevard de la République et de l'Avenue Lamblin
ECOBANK TG	Mixte	27/05/2021	10:30:00	Visioconférence
SOLIBRA	Mixte	21/05/2021	09:00:00	Espace CRISTAL 8, rue du Chevalier de Clieu Zone 4 C « Salle PLATINIUM » ABIDJAN
SGB CI	Mixte	19/05/2021	09:00:00	Espace Latrille Events, sis à Abidjan Commune de Cocody, aux Deux-Plateaux Boulevard Latrille
SIB	Ordinaire	17/05/2021	09:00:00	Maison de l'Entreprise (siège du Patronat Ivoirien), Abidjan-Plateau à l'Angle du Boulevard de la République
SONATEL	Ordinaire	28/04/2021	10:00:00	Visioconférence
ONATEL BF	Ordinaire	27/04/2021	14:00:00	Hôtel SOPATEL SILMANDE, OUAGADOUGOU-BURKINA FASO
UNILEVER CI	Mixte	19/04/2021	08:00:00	Visioconférence
BANK OF AFRICA ML	Mixte	16/04/2021	09:30:00	Siège de la banque
BANK OF AFRICA SN	Ordinaire	16/04/2021	09:30:00	Immeuble Elan II au 2ème Etage, Almadies, Zone 12, Route de Ngor à Dakar
BANK OF AFRICA CI	Ordinaire	15/04/2021	10:00:00	Salle Jewels du Patronat Ivoirien (CGECI) sis à Abidjan Plateau, immeuble MDE
ECOBANK CI	Mixte	08/04/2021	10:00:00	Hôtel Radisson Blu, sis à Abidjan Port Bouët, route de l'aéroport international Felix Houphouët Boigny

jeudi 30 décembre 2021

BANK OF AFRICA BN	Ordinaire	08/04/2021	10:00:00	Hôtel GOLDEN TULIP à Cotonou
CORIS BANK INTERNATIONAL	Mixte	08/04/2021	09:00:00	Hôtel SOPATEL Silmandé SA, à Ouagadougou
BANK OF AFRICA NG	Ordinaire	07/04/2021	10:00:00	Centre de Formation de la BOA NIGER (BOA-Siège)
BANK OF AFRICA BF	Mixte	01/04/2021	10:00:00	Salle WANGO de LAICO HOTEL OUAGA 2000
SICABLE	Ordinaire	30/03/2021	10:00:00	L'hôtel TIAMA, à ABIDJAN
BANK OF AFRICA SN	Ordinaire	26/03/2021	09:30:00	Immeuble Elan II au 2ème Etage, Almadies, Zone 12, Route de Ngor à Dakar

# L'actualité de la BRVM sur nos plateformes digitales

## Infos BRVM

Pour recevoir les informations boursières par SMS, souscrivez :



Côte d'Ivoire : \*430#  
Bénin : \*430\*15#



Côte d'Ivoire : #139#  
Burkina Faso : \*310#



Côte d'Ivoire : \*431#  
Niger : \*512\*9#  
Togo : \*310#

## Site web

[www.brvm.org](http://www.brvm.org)



## Application Mobile

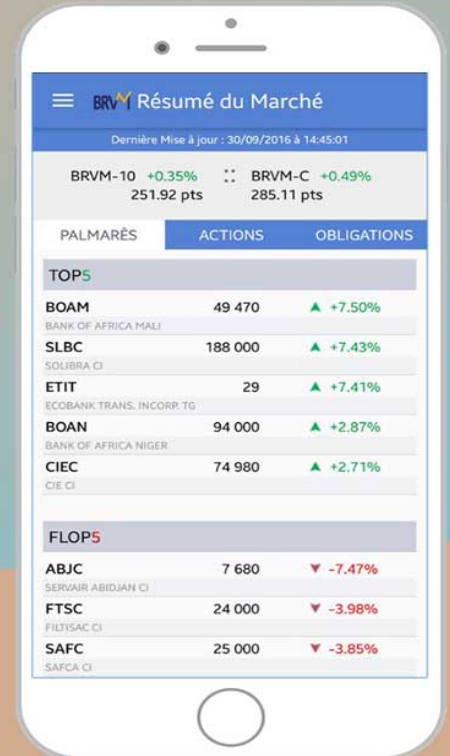

Disponible sur Google play

Disponible sur App Store

Nous suivre sur :

