

BRVM COMPOSITE	213,80
Variation Jour	0,10 %
Variation annuelle	-0,16 %

BRVM 30	107,33
Variation Jour	0,09 %
Variation annuelle	-0,48 %

BRVM PRESTIGE	99,72
Variation Jour	0,08 %
Variation annuelle	-1,72 %

Evolution des indices

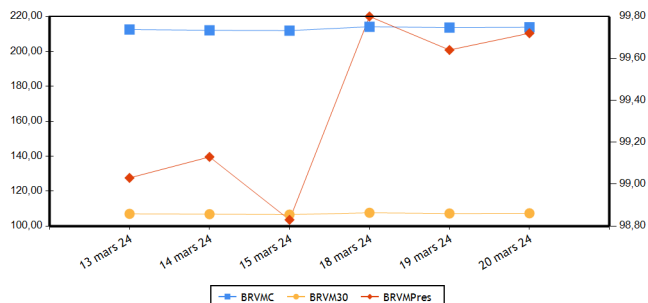

Volumes et valeurs transigés

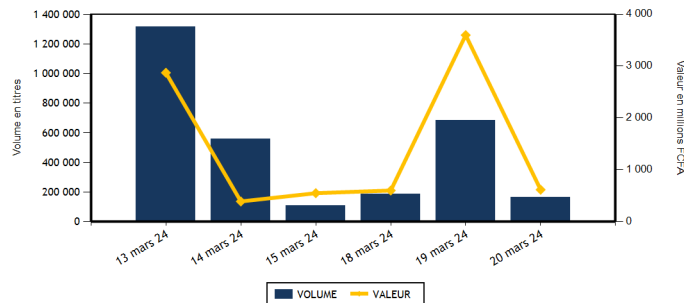

Actions	Niveau	Evol. Jour
Capitalisation boursière (FCFA)(Actions & Droits)	7 953 799 666 266	0,10 %
Volume échangé (Actions & Droits)	135 736	-51,85 %
Valeur transigée (FCFA) (Actions & Droits)	331 092 954	0,12 %
Nombre de titres transigés	39	-2,50 %
Nombre de titres en hausse	16	77,78 %
Nombre de titres en baisse	12	9,09 %
Nombre de titres inchangés	11	-45,00 %

Obligations	Niveau	Evol. Jour
Capitalisation boursière (FCFA)	10 358 150 761 387	-0,03 %
Volume échangé	29 391	-92,68 %
Valeur transigée (FCFA)	285 579 575	-91,26 %
Nombre de titres transigés	6	20,00 %
Nombre de titres en hausse	1	
Nombre de titres en baisse	2	0,00 %
Nombre de titres inchangés	3	0,00 %

PLUS FORTES HAUSSES

Titres	Cours	Evol. Jour	Evol. annuelle
TRACTAFRIC MOTORS CI (PRSC)	1 945	7,46 %	2,37 %
ONATEL BF (ONTBF)	2 210	4,74 %	-3,07 %
SOCIETE IVOIRIENNE DE BANQUE (SIBC)	5 780	3,21 %	8,04 %
NEI-CEDA CI (NEIC)	670	2,29 %	-7,59 %
BANK OF AFRICA NG (BOAN)	5 790	1,58 %	7,42 %

PLUS FORTES BAISES

Titres	Cours	Evol. Jour	Evol. annuelle
ORAGROUP TOGO (ORGT)	2 200	-4,14 %	-16,67 %
CIE CI (CIEC)	1 600	-3,03 %	-5,88 %
SOGB CI (SOGC)	3 890	-2,75 %	18,96 %
FILTISAC CI (FTSC)	1 900	-2,06 %	3,26 %
SUCRIVOIRE (SCRC)	440	-1,12 %	-7,37 %

INDICES PAR COMPARTIMENT

Base = 100 au 02 janvier 2023	Nombre de sociétés	Valeur	Evol. Jour	Evol. annuelle	Volume	Valeur	PER moyen
BRVM-PRESTIGE	10	99,72	0,08 %	-1,72 %	22 438	90 600 425	6,48
BRVM-PRINCIPAL	36	104,02	0,13 %	0,06 %	113 298	240 492 529	12,65

INDICES SECTORIELS

Base = 100 au 14 juin 1999	Nombre de sociétés	Valeur	Evol. Jour	Evol. annuelle	Volume	Valeur	PER moyen
BRVM - INDUSTRIE	11	102,91	-0,04 %	1,86 %	4 131	3 818 835	39,63
BRVM - SERVICES PUBLICS	5	524,94	0,11 %	-1,23 %	63 360	155 506 780	7,98
BRVM - FINANCES	15	86,82	0,09 %	0,46 %	42 516	123 723 169	6,50
BRVM - TRANSPORT	2	373,92	0,32 %	12,98 %	20 960	31 463 855	8,29
BRVM - AGRICULTURE	5	174,28	-0,88 %	7,87 %	2 696	14 037 185	7,52
BRVM - DISTRIBUTION	7	313,06	0,81 %	-4,62 %	2 073	2 543 130	11,09
BRVM - AUTRES SECTEURS	1	993,28	0,00 %	-10,55 %	0	0	-

Indicateurs	BRVM COMPOSITE
PER moyen du marché	9,93
Taux de rendement moyen du marché	8,35
Taux de rentabilité moyen du marché	9,90
Nombre de sociétés cotées	46
Nombre de lignes obligataires	138
Volume moyen annuel par séance	342 261,00
Valeur moyenne annuelle par séance	824 607 374,67

Indicateurs	BRVM COMPOSITE
Ratio moyen de liquidité	5,39
Ratio moyen de satisfaction	13,24
Ratio moyen de tendance	245,57
Ratio moyen de couverture	40,72
Taux de rotation moyen du marché	0,01
Prime de risque du marché	4,32
Nombre de SGI participantes	31

Définitions

Volume moyen annuel par séance = Volume annuel échangé / nombre de séances
 Valeur moyenne annuelle par séance = Valeur annuelle échangée / nombre de séances
 Ratio moyen de liquidité = Moyenne des ratios de liquidité (Titres échangés / Volume des ordres de vente)
 Ratio moyen de satisfaction = Moyenne des ratios de satisfaction (Titres échangés / Volume des ordres d'achat)
 Ratio moyen de tendance = Moyenne des ratios de tendance (Volume des ordres d'achat / Volume des ordres de vente)
 Ratio moyen de couverture = Moyenne des ratios de couverture (Volume des ordres de vente / Volume des ordres d'achat)

Taux moyen de rotation = moyenne des taux de rotation des actions cotées (volume transigé/capital flottante)
 PER moyen du marché = moyenne des PER des actions cotées ayant un PER positif
 Taux de rendement moyen = moyenne des taux de rendement des actions cotées ayant distribué un dividende
 Taux de rentabilité moyen = moyenne des taux de rentabilité des actions cotées
 Prime de risque du marché = (1 / le PER moyen du marché) - le taux de référence actuel des emprunts d'Etat

BOURSE REGIONALE DES VALEURS MOBILIERES
 Siège Social : Abidjan - Côte d'Ivoire, 18 av. Joseph Anoma
 Adresse : 01 BP 3802 Abidjan 01
 Tel : +225 20 31 55 50 / +225 20 32 66 85
 Fax : +225 20 32 66 84
 E-mail : brvm@brvm.org Site web : www.brvm.org



MARCHE DES ACTIONS

Sect. Act. (*)	Symbole	Titre	Cours Précédent	Cours du jour		Variation jour	Séance de cotation		Cours Référence	Variation de l'année précédente	Dernier dividende payé		Rdt. Net	PER
				Ouv.	Clôt.		Volume	Valeur			Montant net	Date		
COMPARTIMENT PRESTIGE			99,72	points	0,08 %									
AGR	PALC	PALM CI	6 985	6 985	7 000	0,21 %	1 344	9 396 265	7 000	3,70 %	1 213,63	19-juil.-23	17,34 %	2,60
AGR	SPHC	SAPH CI	2 450	2 400	2 445	-0,20 %	171	418 095	2 445	4,04 %	294,30	29-sept.-23	12,04 %	3,74
DIS	TTLG	TOTAL CI	1 700	1 705	1 705	0,29 %	391	665 430	1 705	-5,28 %	175,53	21-sept.-23	10,29 %	8,74
DIS	TTLS	TOTAL SN	2 295	2 280	2 280	-0,65 %	279	638 370	2 280	-8,80 %	241,01	13-juil.-23	10,57 %	8,76
FIN	ORGT	ORAGROUP TOGO	2 295	2 200	2 200	-4,14 %	252	557 250	2 200	-16,67 %	59,52	17-juil.-20	2,71 %	7,95
FIN	SGBC	SOCIETE GENERALE COTE D'IVOIRE	17 650	17 650	17 700	0,28 %	469	8 301 150	17 700	10,28 %	1 112,43	31-mai-23	6,28 %	5,66
IND	NTLC	NESTLE CI	6 770	6 770	6 770	0,00 %	32	215 170	6 770	-8,33 %	728,10	8-août-23	10,75 %	8,99
IND	SMBC	SMB CI	10 260	10 295	10 270	0,10 %	55	565 350	10 270	-2,47 %	720,00	31-août-23	7,01 %	8,50
SPU	ONTBF	ONATEL BF	2 110	2 115	2 210	4,74 %	17 611	37 059 895	2 210	-3,07 %	287,88	26-juin-23	13,03 %	6,72
SPU	SNTS	SONATEL SN	17 885	17 850	17 885	0,00 %	1 834	32 783 450	17 885	-0,53 %	1 500,00	30-mai-23	8,39 %	5,39
TOTAL							22 438	90 600 425						

COMPARTIMENT PRINCIPAL			104,02	points	0,13 %									
AGR	SCRC	SUCRIVOIRE	445	445	440	-1,12 %	94	41 530	440	-7,37 %	40,50	20-août-21	9,20 %	
AGR	SICC	SICOR CI	3 650	3 650	3 650	0,00 %	55	200 750	3 650	20,66 %	1 919,00	25-sept.-00		18,37
AGR	SOGC	SOGB CI	4 000	3 890	3 890	-2,75 %	1 032	3 980 545	3 890	18,96 %	558,00	17-juil.-23	14,34 %	5,37
AUT	STAC	SETAO CI	805	NC	NC	0,00 %			805	-10,56 %	66,15	18-juil.-22	8,22 %	
DIS	ABJC	SERVAIR ABIDJAN CI	1 285	1 285	1 285	0,00 %	258	331 530	1 285	-3,38 %	92,00	31-août-23	7,16 %	11,05
DIS	BNBC	BERNABE CI	1 225	1 225	1 225	0,00 %	1	1 225	1 225	22,50 %	150,00	24-juil.-23	12,24 %	4,49
DIS	CFAC	CFAO MOTORS CI	790	790	800	1,27 %	618	489 400	800	-4,76 %	27,45	15-sept.-23	3,43 %	26,22
DIS	PRSC	TRACTAFRIC MOTORS CI	1 810	1 905	1 945	7,46 %	12	22 940	1 945	2,37 %	224,10	13-sept.-23	11,52 %	5,47
DIS	SHEC	VIVO ENERGY CI	765	765	770	0,65 %	514	394 235	770	-2,53 %	53,00	28-déc.-23	6,88 %	12,93
FIN	BICC	BICI CI	7 350	7 295	7 300	-0,68 %	133	970 860	7 300	-2,54 %	401,40	31-juil.-23	5,50 %	9,82
FIN	BOAB	BANK OF AFRICA BN	6 455	6 450	6 455	0,00 %	4 369	27 740 440	6 455	1,49 %	627,00	25-mai-23	9,71 %	6,84
FIN	BOABF	BANK OF AFRICA BF	7 300	7 295	7 295	-0,07 %	678	4 939 755	7 295	4,51 %	577,00	5-mai-23	7,91 %	5,52
FIN	BOAC	BANK OF AFRICA CI	7 290	7 290	7 300	0,14 %	1 501	10 948 845	7 300	5,87 %	540,00	28-avr.-23	7,40 %	5,60
FIN	BOAM	BANK OF AFRICA ML	1 460	1 460	1 465	0,34 %	504	735 895	1 465	-0,68 %	271,00	15-mai-19		10,90
FIN	BOAN	BANK OF AFRICA NG	5 700	5 775	5 790	1,58 %	8 578	48 282 010	5 790	7,42 %	613,80	25-mai-23	10,60 %	7,43
FIN	BOAS	BANK OF AFRICA SENEGAL	3 250	3 200	3 295	1,38 %	1 600	5 258 435	3 295	2,97 %	187,50	1-juin-23	5,69 %	5,08
FIN	CBIBF	CORIS BANK INTERNATIONAL	8 750	8 665	8 700	-0,57 %	62	539 330	8 700	-6,45 %	525,00	6-juil.-23	6,03 %	4,93
FIN	ECOC	ECOBANK COTE D'IVOIRE	6 800	6 800	6 780	-0,29 %	1 342	9 100 740	6 780	-0,29 %	549,00	30-mai-23	8,10 %	8,37
FIN	ETIT	ECOBANK TRANS. INCORP. TG	18	18	18	0,00 %	21 960	388 894	18	-5,26 %	0,60	8-juin-23	3,36 %	1,42
FIN	NSBC	NSIA BANQUE COTE D'IVOIRE	5 600	5 370	5 600	0,00 %	622	3 398 120	5 600	-6,67 %	363,60	7-juil.-23	6,49 %	4,28
FIN	SAFC	SAFCA CI	1 090	NC	NC	0,00 %			1 090	-15,83 %	23,04	29-juil.-11		
FIN	SIBC	SOCIETE IVOIRIENNE DE BANQUE	5 600	5 790	5 780	3,21 %	446	2 561 445	5 780	8,04 %	495,00	11-août-23	8,56 %	7,21
IND	CABC	SICABLE CI	1 015	1 025	1 025	0,99 %	420	430 500	1 025	-7,66 %	69,00	2-août-23	6,73 %	4,24
IND	FTSC	FILTISAC CI	1 940	1 940	1 900	-2,06 %	289	551 700	1 900	3,26 %	235,00	30-juil.-21	12,37 %	174,59
IND	NEIC	NEI-CEDA CI	655	610	670	2,29 %	2 938	1 792 360	670	-7,59 %	35,25	22-sept.-23	5,26 %	7,06
IND	SEMC	CROWN SIEM CI	700	SP	SP	0,00 %			700	0,00 %	14,40	28-déc.-21	2,06 %	7,40
IND	SIVC	AIR LIQUIDE CI	800	NC	NC	0,00 %			800	-3,61 %	63,00	29-sept.-17		17,35
IND	SLBC	SOLIBRA CI	87 000	NC	NC	0,00 %			87 000	0,00 %	4 050,00	12-août-22	4,66 %	117,65

IND	STBC	SITAB CI	6 980	6 980	6 980	0,00 %	8	55 840	6 980	17,41 %	551,00	27-juil.-23	7,89 %	10,89
IND	UNLC	UNILEVER CI	6 000	NC	NC	0,00 %			6 000	20,00 %	1 233,00	9-juil.-12		
IND	UNXC	UNIWAX CI	535	535	535	0,00 %	389	207 915	535	0,00 %	60,75	29-juil.-22	11,36 %	
SPU	CIEC	CIE CI	1 650	1 650	1 600	-3,03 %	42 010	67 345 320	1 600	-5,88 %	157,50	31-juil.-23	9,84 %	9,13
SPU	ORAC	ORANGE COTE D'IVOIRE	10 750	10 800	10 750	0,00 %	1 563	16 814 775	10 750	-1,38 %	752,76	15-juin-23	7,00 %	10,46
SPU	SDCC	SODE CI	4 400	4 400	4 395	-0,11 %	342	1 503 340	4 395	-7,86 %	450,00	15-sept.-23	10,24 %	8,23
TRP	SDSC	BOLLORE	1 525	1 525	1 530	0,33 %	20 960	31 463 855	1 530	13,33 %	92,00	20-nov.-23	6,01 %	8,29
TRP	SVOC	MOVIS CI	2 395	SP	SP	0,00 %			2 395	0,00 %	270,00	5-juil.-99		
TOTAL							113 298	240 492 529						

TOTAL
TOTAL - Marché des actions

135 736 331 092 954

Secteurs d'activités (*) : AGR = Agriculture, AUT = Autres Secteurs, DIS = Distribution, FIN = Finances, IND = Industrie, TRP = Transport, SPU = Services Publics

MARCHE DES DROITS

Symbole	Titre	Cours Précédent	Cours du jour		Variation jour	Séance de cotation		Cours Référence	Variation depuis l'origine	Parité	Periode de négociation	
			Ouv.	Clôt.		Volume	Valeur				Début	fin

TOTAL
TOTAL - Marché des droits
Légende:

(d) Ex-dividende (V) Variation par rapport au cours de référence

Cours du jour: Ouv.: Ouverture Clôt.: Clôture Moy.: Moyen

Mentions : NC: Non Coté Ex-c: Ex-coupon Ex-d: Ex-droit SP: Suspendu Val-T: Valeur Théorique

PER = Cours / BNPA selon les données disponibles Rdt. Net: Rendement net (DNPA / Cours)

Comp.: 1 - Premier Compartiment 2 - Second Compartiment 3 - Compartiment de croissance

Ratio de liquidité = Titres échangés / Volume des ordres de vente

: Progression de l'indice sectoriel : Stabilité de l'indice sectoriel : Recul de l'indice sectoriel

MARCHE DES OBLIGATIONS

Symbole	Titre	Valeur nominale	Cours Précédent	Cours du jour	Cours Référence	Séance de cotation		Coupon couru	Coupon d'intérêt		Type Amort	
						Volume	Valeur		Période	Montant net		Eché.
OBLIGATIONS D'ETAT												
EOM.010	ETAT DU MALI 6,20 % 2022-2029	10 000	9 250	NC	9 250			172,79	A	620,00	9-déc.-24	ACD
EOM.011	ETAT DU MALI 6,40 % 2023-2030	10 000	10 000	NC	10 000			608,52	A	640,00	7-avr.-24	ACD
EOM.012	ETAT DU MALI 6,50 % 2023-2030	10 000	10 000	NC	10 000			419,13	A	650,00	28-juil.-24	ACD
EOM.02	Etat du Mali 6.50% 2017-2024	2 000	2 000	NC	2 000			118,99	A	130,00	20-avr.-24	AC
EOM.03	ETAT DU MALI 6,50 % 2018-2025	4 000	4 000	NC	3 999.60			117,99	A	260,00	7-oct.-24	AC
EOM.04	ETAT DU MALI 6,50% 2019-2027	8 000	8 000	NC	8 000			358,03	A	520,00	12-juil.-24	AC
EOM.05	ETAT DU MALI 6,50% 2020-2028	10 000	9 800	NC	9 800			637,57	A	650,00	27-mars-24	ACD
EOM.06	ETAT DU MALI 6,50% 2020-2027	8 000	8 000	NC	8 000			156,85	A	520,00	2-déc.-24	AC
EOM.07	ETAT DU MALI 6.50% 2021-2031	10 000	9 800	NC	9 800			602,05	A	650,00	16-avr.-24	AC
EOM.08	ETAT DU MALI 6,20 % 2022-2032	10 000	10 000	NC	10 000			330,33	A	620,00	7-sept.-24	ACD
EOM.09	ETAT DU MALI 6,30% 2022-2032	10 000	10 000	NC	10 000			175,57	A	630,00	9-déc.-24	ACD
EOS.010	ETAT DU SENEGAL 6,15 % 2023-2030	10 000	10 000	NC	10 000			292,29	S	307,50	29-mars-24	ACD
EOS.011	ETAT DU SENEGAL 6,35 % 2023-2033	10 000	10 000	NC	10 000			301,80	S	317,50	29-mars-24	ACD
EOS.012	ETAT DU SENEGAL 6,15 % 2023-2028	10 000	10 000	NC	10 000			59,13	S	307,50	14-août-24	ACD
EOS.013	ETAT DU SENEGAL 6,30 % 2023-2030	10 000	10 000	NC	10 000			60,58	S	315,00	14-août-24	ACD
EOS.014	ETAT DU SENEGAL 6,50 % 2023-2033	10 000	10 000	NC	10 000			62,50	S	325,00	14-août-24	ACD
EOS.07	ETAT SENEGAL 6.30% 2015-2025	10 000	10 000	NC	10 000			200,22	S	314,14	25-mai-24	ACD
EOS.08	ETAT DU SENEGAL 5,95% 2022-2034	10 000	10 000	NC	10 000			133,31	A	595,00	29-déc.-24	ACD
EOS.09	ETAT DU SENEGAL 6,00 % 2023-20	10 000	9 800	NC	9 800			285,16	S	300,00	29-mars-24	ACD
TPBF.010	TPBF 6,50% 2020 - 2028	7 500	7 500	NC	7 500.01			121,21	S	243,75	20-sept.-24	ACD
TPBF.011	TPBF 6,50 % 2020-2028	7 501	7 500	NC	7 500.25			95,10	S	243,78	9-juil.-24	ACD
TPBF.012	TPBF 6.50% 2021-2031	10 000	10 000	NC	10 000			316,07	S	325,00	25-mars-24	ACD
TPBF.013	TPBF 6,50 % 2021 - 2031	10 000	10 000	NC	10 000			132,14	S	325,00	6-juil.-24	ACD
TPBF.014	TPBF 6,30% 2022-2034	10 000	9 999	NC	9 999			32,53	S	315,00	1-sept.-24	ACD
TPBF.015	ETAT DU BURKINA 6,30 % 2022-2	10 000	10 000	NC	10 000			218,08	S	315,00	15-mai-24	ACD
TPBF.016	ETAT DU BURKINA 6% 2023-2028	10 000	10 000	NC	10 000			115,38	S	300,00	10-juil.-24	ACD
TPBF.04	TPBF 6.50% 2017-2027	10 000	10 000	NC	10 000			87,02	S	323,22	31-juil.-24	ACD
TPBF.05	TPBF 6,50% 2017-2024	10 000	10 000	NC	10 000			145,63	S	325,00	29-juin-24	ACD
TPBF.06	TPBF 6.50% 2018-2025	10 000	10 000	NC	10 000			188,25	S	325,00	5-juin-24	ACD
TPBF.07	TPBF 6,50% 2018- 2025	10 000	10 000	NC	10 000			225,00	S	325,00	15-mai-24	AC
TPBF.08	TPBF 6,50% 2019-2027	10 000	10 000	NC	10 000			239,75	S	323,22	6-mai-24	ACD
TPBF.09	TPBF 6,50% 2019 - 2027	10 000	10 600	NC	10 600			291,26	S	325,00	8-avr.-24	ACD
TPBJ.03	TPBJ 6,50% 2020-2028	10 000	9 999	NC	9 999			369,40	A	650,00	25-août-24	AC
TPBJ.04	TPBJ 5,50 % 2022-2037	10 000	10 000	NC	10 000			28,63	A	550,00	1-mars-25	AC
TPBJ.05	TPBJ 5,85 % 2022-2042	10 000	9 700	NC	9 700			30,45	A	585,00	1-mars-25	ACD
TPBJ.06	TPBJ 5,75% 2022-2037	10 000	10 750	NC	10 750			370,77	A	575,00	28-juil.-24	ACD
TPBJ.07	TPBJ 5,70% 2023-2030	10 000	10 001	NC	10 001			10,93	A	570,00	13-mars-25	AC
TPBJ.08	TPBJ 6,20% 2023-2038	10 000	10 000	NC	10 000			11,89	A	620,00	13-mars-25	AC
TPCI.017	TPCI 3% 2014-2024	10 000	10 000	NC	10 000			75,41	S	150,00	19-juin-24	ACD
TPCI.019	TPCI 5.99% 2015-2025	10 000	9 830	NC	9 830			508,99	A	599,00	14-mai-24	ACD
TPCI.021	TPCI 6% 2016-2028	10 000	10 000	NC	10 000			568,85	A	600,00	8-avr.-24	ACD
TPCI.022	TPCI 5.90% 2016 - 2026	10 000	10 000	9 700	9 700	25 460	246 962 000	449,75	A	590,00	15-juin-24	ACD
TPCI.023	TPCI 5.90% 2016-2026	10 000	10 000	NC	10 000			199,89	A	590,00	17-nov.-24	ACD
TPCI.024	TPCI 6.25% 2017-2029	10 000	10 000	10 001	10 001	1 325	13 251 325	293,72	S	312,50	31-mars-24	ACD
TPCI.025	TPCI 5,95% 2017-2024 A	10 000	10 000	10 000	10 000	1	10 000	240,60	S	297,50	24-avr.-24	ACD
TPCI.026	TPCI 5,95% 2017-2024 B	10 000	10 000	NC	10 000			214,13	S	297,50	10-mai-24	ACD
TPCI.027	TPCI 6% 2017-2025	10 000	10 250	NC	10 250			134,43	S	300,00	29-juin-24	ACD
TPCI.028	TPCI 6% 2018 - 2026	10 000	9 700	NC	9 700			378,69	A	600,00	2-août-24	ACD
TPCI.029	TPCI 6% 2018-2026	10 000	9 700	9 700	9 700	1 000	9 700 000	501,64	A	600,00	19-avr.-24	ACD
TPCI.030	TPCI 5,95% 2018-2025	4 000	4 000	NC	4 000			63,73	S	119,00	13-juin-24	ACD
TPCI.031	TPCI 5,75% 2019 - 2026	10 000	10 230	NC	10 230			430,46	A	575,00	20-juin-24	ACD
TPCI.032	TPCI 2,23% 2019-2026	10 000		NC				166,95	A	223,00	20-juin-24	ACD
TPCI.033	TPCI 5.75% 2019-2026	6 000	6 240	NC	6 240			345,00	A	345,00	20-mars-24	ACD
TPCI.034	TPCI 6% 2019-2029	7 500	7 500	7 500	7 500	105	656 250	450,00	A	450,00	20-mars-24	ACD
TPCI.035	TPCI 5,75% 2019 -2026	10 000	10 250	10 000	10 000	1 500	15 000 000	397,47	A	575,00	11-juil.-24	ACD
TPCI.036	TPCI 5,75% 2019- 2026	10 000	10 000	NC	10 000			333,06	A	575,00	21-août-24	ACD
TPCI.037	TPCI 5,80% 2019-2026	6 000	6 000	NC	6 000			101,74	A	348,00	4-déc.-24	ACD
TPCI.038	TPCI 5,75% 2019-2026	6 000	6 000	NC	6 000			100,86	A	345,00	4-déc.-24	ACD

TPCI.O39	TPCI 5,75% 2019 - 2026	6 000	6 420	NC	6 420	146,11	A	345,00	17-oct.-24	ACD
TPCI.O40	TPCI 5,75% 2019-2026	6 000	5 880	NC	5 880	65,98	A	345,00	10-janv.-25	ACD
TPCI.O41	TPCI 5,80% 2020-2027	10 000	10 000	NC	10 000	33,28	A	580,00	28-févr.-25	ACD
TPCI.O42	TPCI 5,90% 2020-2030	10 000	10 000	NC	10 000	32,33	A	590,00	28-févr.-25	ACD
TPCI.O43	TPCI 5,90% 2020 - 2030	10 000	10 000	NC	10 000	535,19	A	590,00	23-avr.-24	ACD
TPCI.O44	TPCI 5,80% 2020 - 2027	10 000	9 900	NC	9 900	526,12	A	580,00	23-avr.-24	ACD
TPCI.O45	TPCI 5,80% 2020 - 2027	8 000	8 000	NC	8 000	352,44	A	464,00	16-juin-24	ACD
TPCI.O46	TPCI 5,90% 2020 - 2030	8 750	8 925	NC	8 925	392,12	A	516,25	16-juin-24	ACD
TPCI.O47	TPCI 5,80% 2020 - 2027	8 000	8 200	NC	8 200	352,44	A	464,00	16-juin-24	ACD
TPCI.O48	TPCI 5,80% 2020- 2027	8 000	7 920	NC	7 920	297,92	A	464,00	29-juil.-24	ACD
TPCI.O49	TPCI 5,90% 2020- 2030	8 750	8 824	NC	8 824.38	331,47	A	516,25	29-juil.-24	ACD
TPCI.O50	TPCI 5,90% 2020-2030	8 750	8 138	NC	8 137.50	289,16	A	516,25	28-août-24	ACD
TPCI.O51	TPCI 5,80 % 2020-2027	8 000	8 000	NC	8 000	215,52	A	464,00	2-oct.-24	ACD
TPCI.O52	TPCI 5,90 % 2020 -2030	8 750	9 013	NC	9 012.50	239,79	A	516,25	2-oct.-24	ACD
TPCI.O53	TPCI 5,80% 2020-2027	8 000	8 480	NC	8 480	182,56	A	464,00	28-oct.-24	ACD
TPCI.O54	TPCI 5,90% 2020-2030	8 750	8 750	NC	8 750	203,11	A	516,25	28-oct.-24	ACD
TPCI.O55	TPCI 5,80% 2020 -2027	8 000	8 400	NC	8 400	110,30	A	464,00	24-déc.-24	ACD
TPCI.O56	TPCI 5,90% 2020- 2030	8 750	9 450	NC	9 450	122,72	A	516,25	24-déc.-24	ACD
TPCI.O57	TPCI 5,80% 2020-2027	8 000	7 680	NC	7 680	153,40	A	464,00	20-nov.-24	ACD
TPCI.O58	TPCI 5,80% 2021-2028	8 000	8 000	NC	8 000	13,98	A	464,00	9-mars-25	ACD
TPCI.O59	TPCI 5,90% 2021-2031	8 750	9 056	NC	9 056.25	15,56	A	516,25	9-mars-25	ACD
TPCI.O60	TPCI 5,80% 2021-2028	10 000	10 000	NC	10 000	494,43	A	580,00	13-mai-24	ACD
TPCI.O61	TPCI 5,90% 2021-2031	10 000	10 050	NC	10 050	502,95	A	590,00	13-mai-24	ACD
TPCI.O62	TPCI 5,80 % 2021 -2028	10 000	10 000	NC	10 000	418,36	A	580,00	30-juin-24	ACD
TPCI.O63	TPCI 5,90% 2021 -2031	10 000	10 000	NC	10 000	425,57	A	590,00	30-juin-24	ACD
TPCI.O64	TPCI 5,80 % 2021 - 2028	10 000	10 000	NC	10 000	343,88	A	580,00	16-août-24	ACD
TPCI.O65	TPCI 5,90 % 2021-2031	10 000	10 700	NC	10 700	277,27	A	590,00	30-sept.-24	ACD
TPCI.O66	TPCI 5,90% 2021-2031	10 000	9 950	NC	9 950	219,23	A	590,00	5-nov.-24	ACD
TPCI.O67	TPCI 5,90 % 2021-2036	10 000	10 200	NC	10 200	153,14	A	590,00	16-déc.-24	ACD
TPCI.O68	TPCI 5,90 % 2022-2037	10 000	10 000	NC	10 000	77,38	A	590,00	1-févr.-25	ACD
TPCI.O69	TPCI 5,75 % 2022-2037	10 000	10 000	NC	10 000	571,86	A	575,00	22-mars-24	ACD
TPCI.O70	TPCI 5,75 % 2022-2037	10 000	10 300	NC	10 300	512,16	A	575,00	29-avr.-24	ACD
TPCI.O71	TPCI 5,65% 2022-2032	10 000	10 150	NC	10 150	430,70	A	565,00	15-juin-24	ACD
TPCI.O72	TPCI 5,65% 2022-2029	10 000	10 000	NC	10 000	362,77	A	565,00	29-juil.-24	ACD
TPCI.O73	TPCI 5,75% 2022-2032	10 000	10 000	NC	10 000	369,19	A	575,00	29-juil.-24	ACD
TPCI.O74	TPCI 5,85% 2022-2042	10 000	10 000	NC	10 000	362,77	A	565,00	29-juil.-24	ACD
TPCI.O75	TPCI 5,65% 2022-2029	10 000	10 700	NC	10 700	254,71	A	565,00	7-oct.-24	ACD
TPCI.O76	TPCI 5,75% 2022-2032	10 000	10 000	NC	10 000	259,22	A	575,00	7-oct.-24	ACD
TPCI.O77	TPCI (TAUX DE BASE + SPREAD) % 2022-2029	10 000	10 000	NC	10 000	79,69	T	188,75	11-mai-24	ACD
TPCI.O78	TPCI 5,65% 2022-2029	10 000	10 000	NC	10 000	151,28	A	565,00	13-déc.-24	ACD
TPCI.O79	TPCI 5,75% 2023-2030	10 000	10 000	NC	10 000	32,99	A	575,00	28-févr.-25	ACD
TPCI.O80	TPCI 6% 2023-2030	10 000	10 200	NC	10 200	504,92	A	600,00	17-mai-24	ACD
TPCI.O81	TPCI 5,90% 2023-2028	10 000	10 000	NC	10 000	375,60	A	590,00	31-juil.-24	ACD
TPCI.O82	TPCI 6,00% 2023-2030	10 000	10 000	NC	10 000	381,97	A	600,00	31-juil.-24	ACD
TPCI.O83	TPCI 5,90 % 2023-2028	10 000	10 000	NC	10 000	257,92	A	590,00	12-oct.-24	ACD
TPCI.O84	TPCI 6,00 % 2023-2030	10 000	10 000	NC	10 000	262,30	A	600,00	12-oct.-24	ACD
TPCI.O85	TPCI 5,90 % 2023 - 2028	10 000	10 000	NC	10 000	156,37	A	590,00	14-déc.-24	ACD
TPCI.O86	TPCI 6,00 % 2023 - 2030	10 000	10 000	NC	10 000	159,02	A	600,00	14-déc.-24	ACD
TPNE.O1	TRESOR PUBLIC DU NIGER 6,50% 2019-2026	10 000	10 000	NC	10 000	635,79	A	650,00	28-mars-24	ACD
TPNE.O2	TRESOR PUBLIC DU NIGER 6,50% 2019 - 2026	10 000	10 000	NC	10 000	412,02	A	650,00	1-août-24	ACD
TPNE.O3	TRESOR PUBLIC DU NIGER 6,5% 2020-2027	8 000	8 000	NC	8 000	331,04	A	520,00	31-juil.-24	ACD
TPNE.O4	TRESOR PUBLIC DU NIGER 6,30% 2	10 000	10 000	NC	10 000	359,75	A	630,00	24-août-24	ACD
TPNE.O5	TPNE 6,15 % 2022-2034	10 000	10 000	NC	10 000	488,98	A	615,00	3-juin-24	ACD
TPNE.O6	TRESOR PUBLIC DU NIGER 6,15% 2022 - 2034	10 000	10 000	NC	10 000	162,99	A	615,00	14-déc.-24	ACD
TPTG.O2	TPTG 6% 2022-2037	10 000	10 000	NC	10 000	204,92	A	600,00	16-nov.-24	ACD
TOTAL										

OBLIGATIONS REGIONALES

BIDC.04	BIDC-EBID 6,10% 2017-2027	5 000	5 000	NC	5 000	231,67	A	305,00	16-juin-24	ACD
BIDC.05	BIDC-EBID 6,40% 2019-2026	10 000	9 850	NC	9 850	119,56	S	320,00	12-juil.-24	ACD
BIDC.06	BIDC-EBID 6,50 % 2021-2028	9 000	9 000	NC	9 000	196,60	S	290,90	18-mai-24	ACD
BIDC.07	BIDC-EBID 5,90% 2022-2029	10 000	10 000	NC	10 000	164,43	S	295,00	9-juin-24	ACD
CRRH.010	CRRH-UEMOA 6,10% 2022-2037	10 000	10 200	NC	10 200	77,09	S	305,00	3-août-24	AC
CRRH.02	CRRH-UEMOA 6,10% 2012-2024	10 000	9 800	NC	9 800	105,58	S	305,00	17-juil.-24	AC
CRRH.04	CRRH-UEMOA 6% 2014-2024	10 000	10 000	NC	10 000	132,79	S	300,00	30-juin-24	AC
CRRH.05	CRRH-UEMOA 5,85% 2015-2025	10 000	10 000	NC	10 000	121,47	S	290,90	4-juil.-24	AC
CRRH.06	CRRH-UEMOA 5,85% 2016-2026	10 000	10 230	NC	10 230	123,75	S	292,50	3-juil.-24	ACD
CRRH.07	CRRH-UEMOA 5,95% 2017-2029	5 000	5 000	NC	5 000	101,35	S	148,75	17-mai-24	AC
CRRH.08	CRRH-UEMOA 5,95% 2018-2030	5 833	5 833	NC	5 833.33	97,77	S	173,54	21-juin-24	AC
CRRH.09	CRRH-UEMOA 6,05% 2018-2033	6 667	6 667	NC	6 667	113,62	S	201,67	21-juin-24	AC
TOTAL						0		0		

OBLIGATIONS PRIVEES

BHNS.01	DIASPORA BONDS BHS 6,25% 2019-	10 000	10 000	NC	10 000	119,53	S	310,79	10-juil.-24	ACD
FBOAD.01	FCTC BOAD DOLI-P 6,10% 2023-2030	9 100	9 100	NC	9 100	276,79	S	276,79	20-mars-24	AC
FDFINBF.01	FIDELIS FINANCE CAP25 7,00% 2023-2028	10 000	10 000	NC	10 000	437,46	S	658,00	20-mai-24	ACD
FNSBC.01	FCTC NSIA BANQUE 7 % 2020-2025	2 222	2 200	NC	2 200	1,66	T	38,11	16-juin-24	ACD
FORBT.01	FCTC ORABANK 7 % 2021-2026	6 667	7 267	NC	7 266.66	104,28	T	114,33	28-mars-24	ACD
FTIMC.01	FCTC TEYLIM IMMO 7 % 2021-2028	7 083	7 083	NC	7 083.33	15,85	T	121,48	8-juin-24	ACD
ORGT.02	ORAGROUP SA 7,15% 2021-2028	10 000	10 000	NC	10 000	285,22	S	357,50	26-avr.-24	ACD
PADS.03	PAD 6,60% 2020-2027	8 000	8 000	NC	8 000	220,72	S	264,00	19-avr.-24	ACD
PTRC.01	PETRO IVOIRE 6,80% 2022-2029	10 000	10 700	NC	10 700	174,79	S	333,20	15-juin-24	ACD
SNLC.01	SENELEC 6,50% 2018-2025	3 000	3 000	NC	3 000	93,75	S	97,50	27-mars-24	AC
SNTS.02	SONATEL 6,50% 2020-2027	7 000	7 000	NC	7 000	74,79	S	212,68	16-juil.-24	ACD
TOTAL						0		0		

SUKUK ET TITRES ASSIMILES

SUKSN.S2	SUKUK SN 6% 2016-2026	10 000	10 750	NC	10 750	90,00	S	303,33	26-juil.-24	ACD
SUKTG.S1	SUKUK TG 6.5% 2016-2026	10 000	10 000	NC	10 000	65,74	S	373,91	17-août-24	ACD
TOTAL						0		0		
TOTAL - Marché des obligations						29 391		285 579 575		

Légende :
 (#) (*) Ex-Coupon couru (#)Cours de référence amorti / Coupon couru Ex-c (#)Ex-marge de profits
 Cours du jour: Ouv.: Ouverture Clôt.: Clôture Moy.: Moyen
 Type Amort: Type d'Amortissement IF: In Fine AC: Amortissement Constant AD: Amortissement Dégressif ACD: Amortissement Constant Différé
 Période: Périodicité de paiement des coupons A: Annuelle S: Semestrielle T: Trimestrielle
 Eché.: Échéance de paiement des intérêts
 Mentions: NC: Non Coté Ex-c: Ex-coupon ou Ex-droit SP: Suspendu

INFORMATIONS
OPERATIONS EN COURS

Emetteur	Opération
----------	-----------

AVIS

Entité	N°	Nature	Objet
AMF-UMOA	Décision N° AMF-UMOA/2024/045	Décision AMF-UMOA	Agrément du FCP AUREORE MONETARIS en qualité d'OPCVM sur le MFR de l'UMOA
AMF-UMOA	Décision N° AMF-UMOA/2024/046	Décision AMF-UMOA	Agrément du FCP ENKO CAPITAL LIQUIDITE en qualité d'OPCVM sur le MFR de l'UMOA
AMF-UMOA	Instruction N° 71/AMF-UMOA/2023	Instruction AMF-UMOA	Traitement des comptes inactifs et avoirs sans maîtres dans les livres des teneurs de comptes sur le MFR de l'UMOA
AMF-UMOA	Instruction N° 72/AMF-UMOA/2023	Instruction AMF-UMOA	Approbation des caisses des dépôts et consignations en qualité de teneur de comptes et à la gestion des avoirs consignés sur le MFR de l'UMOA
AMF-UMOA	Instruction N° 73/AMF-UMOA/2023	Instruction AMF-UMOA	Fonctions essentielles et détention des cartes professionnelles au sein de la BRVM
AMF-UMOA	Instruction N° 74/AMF-UMOA/2023	Instruction AMF-UMOA	Fonctions essentielles et détention des cartes professionnelles au sein du DC/BR
AMF-UMOA	Instruction N° 75/AMF-UMOA/2023	Instruction AMF-UMOA	Gouvernance de la BRVM
AMF-UMOA	Instruction N° 76/AMF-UMOA/2023	Instruction AMF-UMOA	Gouvernance du DC/BR
AMF-UMOA	Instruction N° 77/AMF-UMOA/2023	Instruction AMF-UMOA	Dispositif de contrôle interne et de gestion des risques de la BRVM

AMF-UMOA	Instruction N° 78/AMF-UMOA/2023	Instruction AMF-UMOA	Dispositif de contrôle interne et de gestion des risques du DC/BR
AMF-UMOA	Instruction N° 79/AMF-UMOA/2023	Instruction AMF-UMOA	Exigences des systèmes d'information de la BRVM
AMF-UMOA	Instruction N° 80/AMF-UMOA/2023	Instruction AMF-UMOA	Exigences des systèmes d'information du DC/BR

COMMUNIQUES

Emetteur	N°	Nature	Objet
----------	----	--------	-------

QUANTITES RESIDUELLES
MARCHE DES ACTIONS

Symbole	Titre	Quantité résiduelle à l'achat	Cours Achat / Vente			Quantité résiduelle à la vente	Cours de Référence
ABJC	SERVAIR ABIDJAN CI	15	1,255	/	1,285	1 489	1 285
BICC	BICI CI	24	6,805	/	7,300	144	7 300
BNBC	BERNABE CI	138	1,205	/	1,225	4	1 225
BOAB	BANK OF AFRICA BN	30	6,450	/	6,495	10	6 455
BOABF	BANK OF AFRICA BF	4	7,205	/	7,295	38	7 295
BOAC	BANK OF AFRICA CI	12	7,250	/	7,300	832	7 300
BOAM	BANK OF AFRICA ML	40	1,465	/	1,490	133	1 465
BOAN	BANK OF AFRICA NG	11	5,780	/	5,790	15	5 790
BOAS	BANK OF AFRICA SENEGAL	321	3,200	/	3,295	1 277	3 295
CABC	SICABLE CI	50	1,030	/			1 025
CBIBF	CORIS BANK INTERNATIONAL	3	8,700	/	8,750	1 247	8 700
CFAC	CFAO MOTORS CI	100	750	/	800	432	800
CIEC	CIE CI	140	1,575	/	1,755	100	1 600
ECOC	ECOBANK COTE D'IVOIRE	35	6,705	/	6,780	860	6 780
ETIT	ECOBANK TRANS. INCORP. TG	329 870	17	/	18	2 131 890	18
FTSC	FILTISAC CI	412	1,850	/	1,900	200	1 900
NEIC	NEI-CEDA CI	25	610	/	675	486	670
NSBC	NSIA BANQUE COTE D'IVOIRE	50	5,375	/	5,600	1 084	5 600
NTLC	NESTLE CI	25	6,580	/	6,770	470	6 770
ONTBF	ONATEL BF	5	2,155	/	2,210	181	2 210
ORAC	ORANGE COTE D'IVOIRE	20	10,760	/	10,800	323	10 750
ORGT	ORAGROUP TOGO			/	2,200	1 127	2 200
PALC	PALM CI	22	6,900	/	7,000	5 650	7 000
PRSC	TRACTAFRIC MOTORS CI	20	1,905	/			1 945
SAFC	SAFCA CI	1 000	1,025	/	1,090	1 098	1 090
SCRC	SUCRIVOIRE	452	440	/	445	192	440
SDCC	SODE CI	30	4,350	/	4,395	84	4 395
SDSC	BOLLORE	651	1,525	/	1,535	100	1 530
SEMC	CROWN SIEM CI			/			700
SGBC	SOCIETE GENERALE COTE D'IVOIRE	25	17,660	/	17,700	797	17 700
SHEC	VIVO ENERGY CI	1 186	765	/	770	1 401	770
SIBC	SOCIETE IVOIRIENNE DE BANQUE	20	5,780	/	5,785	100	5 780
SICC	SICOR CI	125	3,650	/			3 650
SIVC	AIR LIQUIDE CI	32	760	/	795	125	800
SLBC	SOLIBRA CI	10	83,000	/	85,000	5	87 000
SMBC	SMB CI	165	10,270	/	10,285	1	10 270
SNTS	SONATEL SN	11	17,880	/	17,885	291	17 885
SOGC	SOGB CI	587	3,740	/	3,890	31	3 890
SPHC	SAPH CI	159	2,400	/	2,445	12	2 445
STAC	SETAO CI	86	755	/	805	344	805
STBC	SITAB CI	4	6,500	/	6,980	96	6 980
SVOC	MOVIS CI			/			2 395
TTLC	TOTAL CI	87	1,660	/	1,705	795	1 705
TTLS	TOTAL SN	224	2,280	/	2,300	301	2 280
UNLC	UNILEVER CI			/	6,000	57	6 000
UNXC	UNIWAX CI	10	530	/	535	114	535

QUANTITES RESIDUELLES

MARCHE DES DROITS

Symbole	Titre	Quantité résiduelle à l'achat	Cours Achat / Vente	Quantité résiduelle à la vente	Cours de Référence
---------	-------	-------------------------------	---------------------	--------------------------------	--------------------

QUANTITES RESIDUELLES
MARCHE DES OBLIGATIONS

Symbole	Titre	Quantité résiduelle à l'achat	Cours Achat / Vente	Quantité résiduelle à la vente	Cours de Référence
BHSN.O1	DIASPORA BONDS BHS 6,25% 2019-		/ 10,000	83	10 000
FBOAD.O1	FCTC BOAD DOLI-P 6,10% 2023-2030		/		9 100
FDFINBF.O1	FIDELIS FINANCE CAP25 7,00% 2023-2028		/		10 000
FNSBC.O1	FCTC NSIA BANQUE 7 % 2020-2025		/ 2,199.99	4	2 200
FORBT.O1	FCTC ORABANK 7 % 2021-2026		/ 7,266.66	221	7 267
FTIMC.O1	FCTC TEYLIOM IMMO 7 % 2021-2028		/ 7,579.16	4 200	7 083
ORGT.O2	ORAGROUP SA 7,15% 2021-2028		/ 10,000	20 902	10 000
PADS.O3	PAD 6,60% 2020-2027	127	8,000 /		8 000
PTRC.O1	PETRO IVOIRE 6,80% 2022-2029		/ 10,000	32	10 700
SNLC.O1	SENELEC 6,50% 2018-2025		/		3 000
SNTS.O2	SONATEL 6,50% 2020-2027	23	7,000 /		7 000
EOM.O10	ETAT DU MALI 6,20 % 2022-2029		/ 9,200	72	9 250
EOM.O11	ETAT DU MALI 6,40 % 2023-2030		/		10 000
EOM.O12	ETAT DU MALI 6,50 % 2023-2030		/		10 000
EOM.O2	Etat du Mali 6.50% 2017-2024		/ 2,000	11	2 000
EOM.O3	ETAT DU MALI 6,50 % 2018-2025		/		4 000
EOM.O4	ETAT DU MALI 6,50% 2019-2027		/		8 000
TPNE.O3	TRESOR PUBLIC DU NIGER 6,5% 2020-2027		/ 8,000	870	8 000
TPNE.O4	TRESOR PUBLIC DU NIGER 6,30% 2		/ 10,000	616	10 000
TPNE.O5	TPNE 6,15 % 2022-2034		/ 10,000	58	10 000
TPNE.O6	TRESOR PUBLIC DU NIGER 6,15% 2022 - 2034		/		10 000
TPTG.O2	TPTG 6% 2022-2037		/		10 000
TPCI.O83	TPCI 5,90 % 2023-2028		/		10 000
TPCI.O84	TPCI 6,00 % 2023-2030		/		10 000
TPCI.O85	TPCI 5,90 % 2023 - 2028		/		10 000
TPCI.O86	TPCI 6,00 % 2023 - 2030		/		10 000
TPNE.O1	TRESOR PUBLIC DU NIGER 6,50% 2019-2026		/		10 000
TPNE.O2	TRESOR PUBLIC DU NIGER 6,50% 2019 - 2026		/ 9,500	500	10 000
TPCI.O77	TPCI (TAUX DE BASE + SPREAD) % 2022-2029		/		10 000
TPCI.O78	TPCI 5,65% 2022-2029		/		10 000
TPCI.O79	TPCI 5,75% 2023-2030		/ 10,000	70	10 000
TPCI.O80	TPCI 6% 2023-2030		/ 10,000	84	10 200
TPCI.O81	TPCI 5,90% 2023-2028		/		10 000
TPCI.O82	TPCI 6,00% 2023-2030		/		10 000
TPCI.O71	TPCI 5,65% 2022-2032		/		10 150
TPCI.O72	TPCI 5,65% 2022-2029		/		10 000
TPCI.O73	TPCI 5,75% 2022-2032		/		10 000
TPCI.O74	TPCI 5,85% 2022-2042		/		10 000
TPCI.O75	TPCI 5,65% 2022-2029		/ 10,700	3 337	10 700
TPCI.O76	TPCI 5,75% 2022-2032		/		10 000
TPCI.O65	TPCI 5,90 % 2021-2031		/		10 700
TPCI.O66	TPCI 5,90% 2021-2031		/		9 950
TPCI.O67	TPCI 5,90 % 2021-2036		/ 10,200	5	10 200
TPCI.O68	TPCI 5,90 % 2022-2037		/		10 000
TPCI.O69	TPCI 5,75 % 2022-2037		/		10 000
TPCI.O70	TPCI 5,75 % 2022-2037		/ 10,300	5	10 300
TPCI.O59	TPCI 5,90% 2021-2031		/		9 056
TPCI.O60	TPCI 5,80% 2021-2028		/		10 000
TPCI.O61	TPCI 5,90% 2021-2031		/		10 050
TPCI.O62	TPCI 5,80 % 2021 -2028		/ 10,600	2 490	10 000

TPCI.063	TPCI 5,90% 2021 -2031			/			10 000
TPCI.064	TPCI 5,80 % 2021 - 2028			/	10,100	1 000	10 000
TPCI.053	TPCI 5,80% 2020-2027			/			8 480
TPCI.054	TPCI 5,90% 2020-2030			/			8 750
TPCI.055	TPCI 5,80% 2020 -2027			/			8 400
TPCI.056	TPCI 5,90% 2020- 2030			/			9 450
TPCI.057	TPCI 5,80% 2020-2027			/			7 680
TPCI.058	TPCI 5,80% 2021-2028			/	8,000	2	8 000
TPCI.047	TPCI 5,80% 2020 - 2027			/			8 200
TPCI.048	TPCI 5,80% 2020- 2027			/			7 920
TPCI.049	TPCI 5,90% 2020- 2030			/			8 824
TPCI.050	TPCI 5,90% 2020-2030			/			8 138
TPCI.051	TPCI 5,80 % 2020-2027			/			8 000
TPCI.052	TPCI 5,90 % 2020 -2030			/			9 013
TPCI.041	TPCI 5,80% 2020-2027			/			10 000
TPCI.042	TPCI 5,90% 2020-2030			/			10 000
TPCI.043	TPCI 5,90% 2020 - 2030			/			10 000
TPCI.044	TPCI 5,80% 2020 - 2027			/	9,950	17	9 900
TPCI.045	TPCI 5,80% 2020 -2027			/			8 000
TPCI.046	TPCI 5,90% 2020 - 2030			/			8 925
TPCI.035	TPCI 5,75% 2019 -2026			/			10 000
TPCI.036	TPCI 5,75% 2019- 2026			/			10 000
TPCI.037	TPCI 5,80% 2019-2026			/	6,000	66	6 000
TPCI.038	TPCI 5,75% 2019-2026			/			6 000
TPCI.039	TPCI 5,75% 2019 - 2026			/			6 420
TPCI.040	TPCI 5,75% 2019-2026			/			5 880
TPCI.029	TPCI 6% 2018-2026			/			9 700
TPCI.030	TPCI 5,95% 2018-2025			/			4 000
TPCI.031	TPCI 5,75% 2019 - 2026			/			10 230
TPCI.032	TPCI 2,23% 2019-2026			/			10 000
TPCI.033	TPCI 5.75% 2019-2026			/			6 240
TPCI.034	TPCI 6% 2019-2029			/	6,250	18	7 500
TPCI.023	TPCI 5.90% 2016-2026			/	10,000	26	10 000
TPCI.024	TPCI 6.25% 2017-2029	20	10,000	/			10 001
TPCI.025	TPCI 5,95% 2017-2024 A			/			10 000
TPCI.026	TPCI 5,95% 2017-2024 B			/			10 000
TPCI.027	TPCI 6% 2017-2025			/			10 250
TPCI.028	TPCI 6% 2018 - 2026			/			9 700
TPBJ.07	TPBJ 5,70% 2023-2030			/			10 001
TPBJ.08	TPBJ 6,20% 2023-2038			/			10 000
TPCI.017	TPCI 3% 2014-2024			/			10 000
TPCI.019	TPCI 5.99% 2015-2025			/			9 830
TPCI.021	TPCI 6% 2016-2028			/			10 000
TPCI.022	TPCI 5.90% 2016 - 2026			/			9 700
TPBF.08	TPBF 6,50% 2019-2027			/			10 000
TPBF.09	TPBF 6,50% 2019 - 2027			/			10 600
TPBJ.03	TPBJ 6,50% 2020-2028			/	10,000	112	9 999
TPBJ.04	TPBJ 5,50 % 2022-2037			/			10 000
TPBJ.05	TPBJ 5,85 % 2022-2042			/	9,800	1 846	9 700
TPBJ.06	TPBJ 5,75% 2022-2037			/			10 750
TPBF.015	ETAT DU BURKINA 6,30 % 2022-2			/	10,000	36	10 000
TPBF.016	ETAT DU BURKINA 6% 2023-2028			/	10,000	5	10 000
TPBF.04	TPBF 6.50% 2017-2027			/			10 000
TPBF.05	TPBF 6,50% 2017-2024			/			10 000
TPBF.06	TPBF 6.50% 2018-2025			/	10,000	11	10 000

TPBF.O7	TPBF 6,50% 2018- 2025	/	10,000	18	10 000
EOS.O9	ETAT DU SENEGAL 6,00 % 2023-20	/			9 800
TPBF.O10	TPBF 6,50% 2020 - 2028	/			7 500
TPBF.O11	TPBF 6,50 % 2020-2028	/	7,501	44	7 500
TPBF.O12	TPBF 6.50% 2021-2031	/			10 000
TPBF.O13	TPBF 6,50 % 2021 - 2031	/	10,000	190	10 000
TPBF.O14	TPBF 6,30% 2022-2034	/	Marché	95	9 999
EOS.O11	ETAT DU SENEGAL 6,35 % 2023-2033	/			10 000
EOS.O12	ETAT DU SENEGAL 6,15 % 2023-2028	/			10 000
EOS.O13	ETAT DU SENEGAL 6,30 % 2023-2030	/			10 000
EOS.O14	ETAT DU SENEGAL 6,50 % 2023-2033	/			10 000
EOS.O7	ETAT SENEGAL 6.30% 2015-2025	/	10,000	2	10 000
EOS.O8	ETAT DU SENEGAL 5,95% 2022-2034	/			10 000
EOM.O5	ETAT DU MALI 6,50% 2020-2028	/			9 800
EOM.O6	ETAT DU MALI 6,50% 2020-2027	/	8,000	33	8 000
EOM.O7	ETAT DU MALI 6.50% 2021-2031	/			9 800
EOM.O8	ETAT DU MALI 6,20 % 2022-2032	/	10,000	27	10 000
EOM.O9	ETAT DU MALI 6,30% 2022-2032	/	10,000	29	10 000
EOS.O10	ETAT DU SENEGAL 6,15 % 2023-2030	/			10 000
BIDC.O4	BIDC-EBID 6.10% 2017-2027	/			5 000
BIDC.O5	BIDC-EBID 6,40% 2019-2026	/			9 850
BIDC.O6	BIDC-EBID 6,50 % 2021-2028	/			9 000
BIDC.O7	BIDC-EBID 5,90% 2022-2029	/	10,000	43	10 000
CRRH.O10	CRRH-UEMOA 6,10% 2022-2037	/			10 200
CRRH.O2	CRRH-UEMOA 6.10% 2012-2024	/			9 800
CRRH.O4	CRRH-UEMOA 6% 2014-2024	/			10 000
CRRH.O5	CRRH-UEMOA 5.85% 2015-2025	/			10 000
CRRH.O6	CRRH-UEMOA 5.85% 2016-2026	/			10 230
CRRH.O7	CRRH-UEMOA 5.95% 2017-2029	/			5 000
CRRH.O8	CRRH-UEMOA 5.95% 2018-2030	/			5 833
CRRH.O9	CRRH-UEMOA 6.05% 2018-2033	/			6 667

SUKUK ET TITRES ASSIMILES

Symbole	Titre	Quantité résiduelle à l'achat	Cours Achat / Vente	Quantité résiduelle à la vente	Cours de Référence
SUKSN.S2	SUKUK SN 6% 2016-2026		/		10 750
SUKTG.S1	SUKUK TG 6.5% 2016-2026		/		10 000

CALENDRIER DES ASSEMBLEES GENERALES

ANNEE : 2024

Société	Nature	Date	Heure	Lieu
SICABLE	Ordinaire	05/04/2024	10:00:00	Hôtel TIAMA, ABIDJAN
BANK OF AFRICA BF	Ordinaire	28/03/2024	10:00:00	Salle WANGO I à l'hôtel LANCASTER (EX LAICO HOTEL) OUAGA 2000
BANK OF AFRICA CI	Ordinaire	28/03/2024	10:00:00	Salle Fromager de l'hôtel IVOTEL du Plateau (10ème étage)
AIR LIQUIDE CI	Ordinaire	10/01/2024	10:00:00	Salle de conférence de la CRRAE-UMOA

L'actualité de la BRVM sur nos plateformes digitales

Infos BRVM

Pour recevoir les informations boursières par SMS, souscrivez :



Côte d'Ivoire : *430#
Bénin : *430*15#



Côte d'Ivoire : #139#
Burkina Faso : *310#



Côte d'Ivoire : *431#
Niger : *512*9#
Togo : *310#

Site web

www.brvm.org



Application Mobile

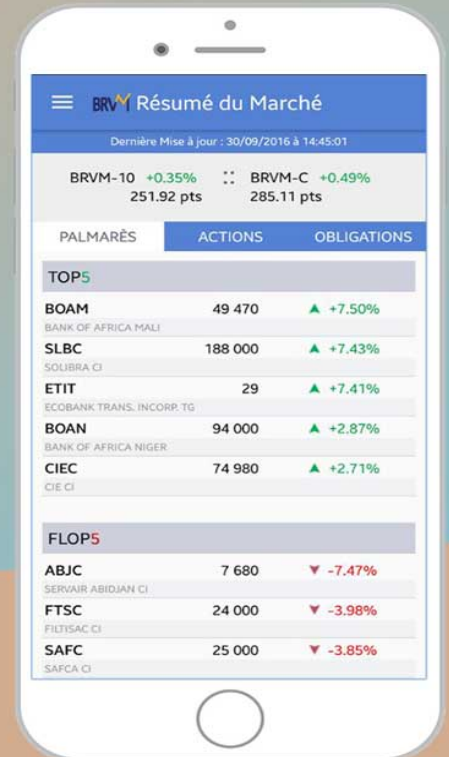

Nous suivre sur :

