

BRVM 10	159,82
Variation Jour	↓ -1,16 %
Variation annuelle	↑ 4,11 %



BULLETIN OFFICIEL DE LA COTE

N° 214

mardi 8 novembre 2022

Site : www.brvm.org

BRVM Composite	197,53
Variation Jour	↓ -1,03 %
Variation annuelle	↓ -2,35 %

Evolution des indices

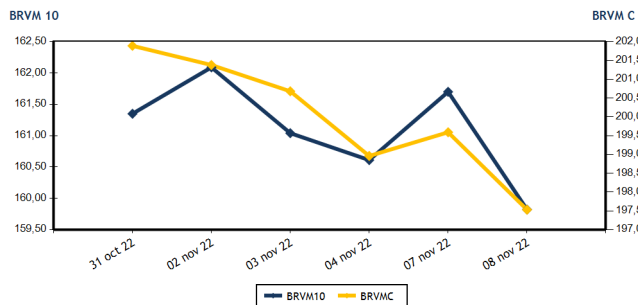

Volumes et valeurs transigés

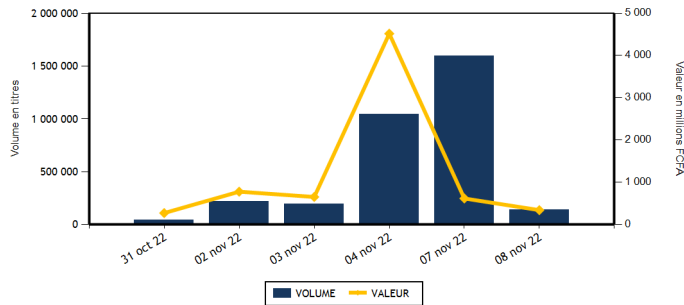

Actions	Niveau	Evol. Jour
Capitalisation boursière (FCFA)(Actions & Droits)	5 945 441 454 735	-1,03 %
Volume échangé (Actions & Droits)	136 848	-91,33 %
Valeur transigée (FCFA) (Actions & Droits)	306 975 464	-33,73 %
Nombre de titres transigés	41	0,00 %
Nombre de titres en hausse	8	-33,33 %
Nombre de titres en baisse	20	25,00 %
Nombre de titres inchangés	13	0,00 %

Obligations	Niveau	Evol. Jour
Capitalisation boursière (FCFA)	8 763 863 376 881	-0,13 %
Volume échangé	3 160	-79,19 %
Valeur transigée (FCFA)	31 731 239	-79,08 %
Nombre de titres transigés	8	60,00 %
Nombre de titres en hausse	0	
Nombre de titres en baisse	3	200,00 %
Nombre de titres inchangés	5	25,00 %

PLUS FORTES HAUSSES

Titres	Cours	Evol. Jour	Evol. annuelle
VIVO ENERGY CI (SHEC)	840	2,44 %	-2,33 %
BICI CI (BICC)	6 500	1,56 %	-12,16 %
BANK OF AFRICA BN (BOAB)	6 000	1,52 %	13,21 %
SMB CI (SMBC)	6 900	1,47 %	0,00 %
CIE CI (CIEC)	2 180	1,40 %	15,04 %

PLUS FORTES BAISES

Titres	Cours	Evol. Jour	Evol. annuelle
SOLIBRA CI (SLBC)	91 050	-7,49 %	-41,63 %
UNIWAX CI (UNXC)	1 045	-4,57 %	-47,75 %
TRACTAFRIC MOTORS CI (PRSC)	3 300	-4,35 %	-21,43 %
NESTLE CI (NTLC)	6 200	-2,97 %	34,64 %
BOLLORE (SDSC)	1 650	-2,65 %	-35,80 %

INDICES SECTORIELS

Base = 100 au 14 juin 1999	Nombre de sociétés	Valeur	Evol. Jour	Evol. annuelle	Volume	Valeur	PER moyen
BRVM - INDUSTRIE	11	97,65	-2,95 %	-11,32 %	11 701	20 610 470	27,94
BRVM - SERVICES PUBLICS	4	461,17	-1,55 %	2,74 %	5 986	64 685 310	9,11
BRVM - FINANCES	15	73,66	-0,34 %	-4,50 %	89 211	86 328 979	7,11
BRVM - TRANSPORT	2	402,56	-2,60 %	-35,29 %	215	354 750	6,44
BRVM - AGRICULTURE	5	294,13	-0,88 %	20,89 %	24 813	125 759 885	5,64
BRVM - DISTRIBUTION	7	383,46	0,02 %	-5,88 %	4 399	8 760 255	28,25
BRVM - AUTRES SECTEURS	1	1 116,66	0,00 %	23,97 %	523	475 815	10,87
BRVM - PETITES CAPITALISATIONS	-	-	-	-	-	-	-

Indicateurs	1er et 2è Comp.	BRVM PC
PER moyen du marché	7,87	
Taux de rendement moyen du marché	7,47	
Taux de rentabilité moyen du marché	7,39	
Nombre de sociétés cotées	45	
Nombre de lignes obligataires	108	
Volume moyen annuel par séance	1 046 687,00	
Valeur moyenne annuelle par séance	1 996 660 821,47	

Indicateurs	1er et 2è Comp.	BRVM PC
Ratio moyen de liquidité	3,68	
Ratio moyen de satisfaction	11,22	
Ratio moyen de tendance	304,57	
Ratio moyen de couverture	32,83	
Taux de rotation moyen du marché	0,01	
Prime de risque du marché	6,81	
Nombre de SGI participantes	28	

Définitions

Volume moyen annuel par séance = Valeur annuelle échangée / nombre de séances
 Valeur moyenne annuelle par séance = Valeur annuelle échangée / nombre de séances
 Ratio moyen de liquidité = Moyenne des ratios de liquidité (Titres échangés / Volume des ordres de vente)
 Ratio moyen de satisfaction = Moyenne des ratios de satisfaction (Titres échangés / Volume des ordres d'achat)
 Ratio moyen de tendance = Moyenne des ratios de tendance (Volume des ordres d'achat / Volume des ordres de vente)
 Ratio moyen de couverture = Moyenne des ratios de couverture (Volume des ordres de vente / Volume des ordres d'achat)

Taux moyen de rotation = moyenne des taux de rotation des actions cotées (volume transigé / capi flottante)
 PER moyen du marché = moyenne des PER des actions cotées ayant un PER positif
 Taux de rendement moyen = moyenne des taux de rendement des actions cotées ayant distribué un dividende
 Taux de rentabilité moyen = moyenne des taux de rentabilité des actions cotées
 Prime de risque du marché = (1 / le PER moyen du marché) - le taux de référence actuel des emprunts d'Etat



BRVM - BOURSE REGIONALE DES VALEURS MOBILIERES
 BRVM - Société Anonyme au capital de 3.062.040.000 CFA - RC : CI - ABJ - 1997 - B - 208435 - CC : 9819725 - E
 Siège Social : Abidjan - CÔTE D'IVOIRE. Adresse : 18, Rue Joseph ANOMA (Rue des Banques) - Abidjan
 Tél : +225 20 32 66 85 / 86, Fax : +225 20 32 66 84, Mail : brvm@brvm.org, Site Web : www.brvm.org

MARCHE DES ACTIONS

Symbole	Titre	Cours Précédent	Cours du jour		Variation jour	Séance de cotation		Cours Référence	Variation de l'année précédente	Dernier dividende payé		Rdt. Net	PER
			Ouv.	Clôt.		Volume	Valeur			Montant net	Date		
SECTEUR - INDUSTRIE			97,65	points	↓ -2,95 %								
CABC	SICABLE CI	1 200	1 200	1 200	0,00 %	700	840 000	1 200	18,23 %	69,00	2-août-22	5,75 %	177,18
FTSC	FILTISAC CI	1 300	1 205	1 295	-0,38 %	4 106	4 948 930	1 295	-22,92 %	235,00	30-juil.-21	18,15 %	
NEIC	NEI-CEDA CI	795	795	780	-1,89 %	257	201 240	780	24,80 %	9,00	28-juin-01		10,16
NTLC	NESTLE CI	6 390	6 300	6 200	-2,97 %	1 222	7 577 925	6 200	34,64 %	856,80	2-août-22	13,82 %	6,43
SEMC	CROWN SIEM CI	700	NC	NC	0,00 %			700	-8,50 %	14,40	28-déc.-21	2,06 %	7,40
SIVC	AIR LIQUIDE CI	800	800	800	0,00 %	88	70 400	800	-10,61 %	63,00	29-sept.-17		
SLBC	SOLIBRA CI	98 420	91 050	91 050	-7,49 %	11	1 001 550	91 050	-41,63 %	4 050,00	12-août-22	4,45 %	6,81
SMBC	SMB CI	6 800	6 900	6 900	1,47 %	2	13 800	6 900	0,00 %	720,00	24-août-22	10,43 %	5,72
STBC	SITAB CI	6 275	6 280	6 200	-1,20 %	75	470 500	6 200	0,32 %	445,12	21-juil.-22	7,18 %	11,72
UNLC	UNILEVER CI	7 030	NC	NC	0,00 %			7 030	43,76 %	1 233,00	9-juil.-12		10,60
UNXC	UNIWAX CI	1 095	1 095	1 045	-4,57 %	5 240	5 486 125	1 045	-47,75 %	60,75	29-juil.-22	5,81 %	15,48
TOTAL						11 701	20 610 470						27,94
SECTEUR - SERVICES PUBLICS			461,17	points	↓ -1,55 %								
CIEC	CIE CI	2 150	2 195	2 180	1,40 %	327	712 385	2 180	15,04 %	153,16	25-juil.-22	7,03 %	12,51
ONTBF	ONATEL BF	3 550	3 500	3 550	0,00 %	478	1 682 770	3 550	-10,01 %	416,58	15-juin-22	11,73 %	7,46
SDCC	SODE CI	5 300	5 300	5 195	-1,98 %	1 370	6 953 725	5 195	20,95 %	432,00	21-oct.-22	8,32 %	10,74
SNTS	SONATEL SN	14 800	14 800	14 500	-2,03 %	3 811	55 336 430	14 500	3,76 %	1 400,00	18-mai-22	9,66 %	5,74
TOTAL						5 986	64 685 310						9,11
SECTEUR - FINANCES			73,66	points	↓ -0,34 %								
BICC	BICI CI	6 400	6 500	6 500	1,56 %	17	110 500	6 500	-12,16 %	518,00	15-juil.-22	7,97 %	11,28
BOAB	BANK OF AFRICA BN	5 910	6 000	6 000	1,52 %	44	264 000	6 000	13,21 %	546,00	25-mai-22	9,10 %	7,30
BOABF	BANK OF AFRICA BF	5 350	5 350	5 300	-0,93 %	125	668 200	5 300	-14,52 %	448,00	4-mai-22	8,45 %	5,49
BOAC	BANK OF AFRICA CI	4 150	4 105	4 095	-1,33 %	13 964	54 594 815	4 095	-30,06 %	374,00	28-avr.-22	9,13 %	4,92
BOAM	BANK OF AFRICA ML	1 470	1 470	1 490	1,36 %	551	800 770	1 490	0,34 %	271,00	15-mai-19		13,01
BOAN	BANK OF AFRICA NG	6 150	6 150	6 050	-1,63 %	225	1 363 750	6 050	18,63 %	567,30	12-mai-22	9,38 %	8,37
BOAS	BANK OF AFRICA SENEGAL	2 350	2 390	2 350	0,00 %	2 170	5 104 300	2 350	0,00 %	161,01	1-juin-21	6,85 %	5,09
CBIBF	CORIS BANK INTERNATIONAL	8 875	8 875	8 875	0,00 %	191	1 694 550	8 875	-15,48 %	448,00	6-juil.-22	5,05 %	6,10
ECOC	ECOBANK COTE D'IVOIRE	5 000	4 950	4 900	-2,00 %	331	1 620 850	4 900	2,40 %	420,30	29-avr.-22	8,58 %	7,86
ETIT	ECOBANK TRANS. INCORP. TG	20	20	20	0,00 %	68 078	1 330 199	20	11,11 %	0,90	20-juin-22	4,50 %	1,87
NSBC	NSIA BANQUE COTE D'IVOIRE	4 895	4 895	4 895	0,00 %	689	3 372 655	4 895	-20,86 %	77,69	27-juil.-20	1,59 %	5,11
ORGT	ORAGROUP TOGO	3 300	3 300	3 300	0,00 %	5	16 500	3 300	-21,24 %	59,52	17-juil.-20	1,80 %	11,57
SAFC	SAFCA CI	800	NC	NC	0,00 %			800	-5,88 %	23,04	29-juil.-11		
SGBC	SOCIETE GENERALE COTE D'IVOIRE	10 900	10 900	10 800	-0,92 %	426	4 635 825	10 800	1,93 %	1 004,93	10-juin-22	9,30 %	4,98
SIBC	SOCIETE IVOIRIENNE DE BANQUE	4 500	4 500	4 500	0,00 %	2 395	10 752 065	4 500	12,92 %	405,00	30-juin-22	9,00 %	6,61
TOTAL						89 211	86 328 979						7,11
SECTEUR - TRANSPORT			402,56	points	↓ -2,60 %								
SDSC	BOLLORE	1 695	1 650	1 650	-2,65 %	215	354 750	1 650	-35,80 %	130,00	23-juin-22	7,88 %	6,44
SVOC	MOVIS CI	2 395	SP	SP	0,00 %			2 395	0,00 %	270,00	5-juil.-99		
TOTAL						215	354 750						6,44

MARCHE DES ACTIONS

Symbole	Titre	Cours Précédent	Cours du jour		Variation jour	Séance de cotation		Cours Référence	Variation de l'année précédente	Dernier dividende payé		Rdt. Net	PER
			Ouv.	Clôt.		Volume	Valeur			Montant net	Date		
SECTEUR - AGRICULTURE		294,13	points		↓ -0,88 %								
PALC	PALM CI	10 285	10 285	10 230	-0,53 %	292	2 967 650	10 230	46,35 %	1 236,34	31-août-22	12,09 %	3,72
SCRC	SUCRIVOIRE	1 200	1 115	1 200	0,00 %	134	152 300	1 200	25,00 %	40,50	20-août-21	3,38 %	
SICC	SICOR CI	5 945	6 390	6 000	0,93 %	11	66 390	6 000	17,19 %	1 919,00	25-sept.-00		3,64
SOGC	SOGB CI	6 045	6 045	5 900	-2,40 %	352	2 080 200	5 900	18,00 %	541,81	21-juil.-22	9,18 %	8,65
SPHC	SAPH CI	5 300	5 300	5 300	0,00 %	24 024	120 493 345	5 300	2,02 %	365,40	4-août-22	6,89 %	6,53
TOTAL						24 813	125 759 885						5,64
SECTEUR - DISTRIBUTION		383,46	points		↑ 0,02 %								
ABJC	SERVAIR ABIDJAN CI	1 590	1 590	1 585	-0,31 %	105	166 825	1 585	-9,43 %	57,73	24-août-22	3,64 %	18,14
BNBC	BERNABE CI	2 200	2 155	2 200	0,00 %	13	28 060	2 200	1,15 %	45,00	19-juil.-19		91,18
CFAC	CFAO MOTORS CI	905	905	910	0,55 %	727	659 050	910	-23,53 %	69,47	2-août-22	7,63 %	24,59
PRSC	TRACTAFRIC MOTORS CI	3 450	3 600	3 300	-4,35 %	18	63 900	3 300	-21,43 %	175,86	30-août-22	5,33 %	11,02
SHEC	VIVO ENERGY CI	820	820	840	2,44 %	412	340 230	840	-2,33 %	29,00	28-oct.-22	3,45 %	22,43
TTLC	TOTAL CI	2 330	2 325	2 325	-0,21 %	267	604 375	2 325	10,71 %	159,29	25-août-22	6,85 %	13,14
TTLS	TOTAL SN	2 495	2 495	2 490	-0,20 %	2 857	6 897 815	2 490	26,08 %	187,30	22-juil.-22	7,52 %	17,29
TOTAL						4 399	8 760 255						28,25
AUTRES SECTEURS		1 116,66	points		→ 0,00 %								
STAC	SETAO CI	905	905	905	0,00 %	523	475 815	905	23,97 %	66,15	18-juil.-22	7,31 %	10,87
TOTAL						523	475 815						10,87
TOTAL - Marché des actions						136 848	306 975 464						

MARCHE DES DROITS

Symbole	Titre	Cours Précédent	Cours du jour		Variation jour	Séance de cotation		Cours Référence	Variation depuis l'origine	Parité	Periode de négociation	
			Ouv.	Clôt.		Volume	Valeur				Début	fin
TOTAL												
TOTAL - Marché des droits												

TROISIEME COMPARTIMENT - BRVM PETITES CAPITALISATIONS

Symbole	Titre	Cours Précédent	Cours du jour		Variation jour	Séance de cotation		Cours Référence	Variation depuis l'origine
			Ouv.	Clôt.		Volume	Valeur		
TOTAL									
TOTAL - 3ème Compartiment - BRVM PC									

Légende:
 (d) Ex-dividende (V) Variation par rapport au cours de référence
 Cours du jour: Ouv.: Ouverture Clôt.: Clôture Moy.: Moyen
 Mentions : NC: Non Coté Ex-c: Ex-coupon Ex-d: Ex-droit SP: Suspendu Val-T: Valeur Théorique
 PER = Cours / BNPA selon les données disponibles Rdt. Net: Rendement net (DNPA / Cours)
 Comp.: 1 - Premier Compartiment 2 - Second Compartiment 3 - Compartiment de croissance
 Ratio de liquidité = Titres échangés / Volume des ordres de vente
 : Progression de l'indice sectoriel : Stabilité de l'indice sectoriel : Recul de l'indice sectorie

MARCHE DES OBLIGATIONS

Symbole	Titre	Valeur nominale	Cours Précédent	Cours du jour	Cours Référence	Séance de cotation		Coupon couru	Coupon d'intérêt		Type Amort	
						Volume	Valeur	Période	Montant net	Eché.		
OBLIGATIONS D'ETAT												
EOM.01	ETAT DU MALI 6.20% 2016-2023	1 665	1 665	NC	1 665			47,80	A	103,23	23-mai-23	ACD
EOM.02	Etat du Mali 6.50% 2017-2024	4 000	4 000	NC	4 000			143,89	A	260,00	20-avr.-23	AC
EOM.03	ETAT DU MALI 6,50 % 2018-2025	6 000	6 000	NC	6 000			48,44	A	520,00	5-oct.-23	AC
EOM.04	ETAT DU MALI 6,50% 2019-2027	10 000	10 000	NC	10 000			211,92	A	650,00	12-juil.-23	AC
EOM.05	ETAT DU MALI 6,50% 2020-2028	10 000	10 000	NC	10 000			402,47	A	650,00	27-mars-23	ACD
EOM.06	ETAT DU MALI 6,50% 2020-2027	10 000	10 000	NC	10 000			610,82	A	650,00	30-nov.-22	AC
EOM.07	ETAT DU MALI 6.50% 2021-2031	10 000	10 000	NC	10 000			366,85	A	650,00	16-avr.-23	AC
EOM.08	ETAT DU MALI 6,20 % 2022-2032	10 000	10 500	10 200	10 200	4	40 800	105,32	A	620,00	7-sept.-23	ACD
EOS.05	ETAT SENEGAL 6.50% 2013-2023	10 000	10 700	NC	10 700			180,16	S	325,00	29-janv.-23	ACD
EOS.07	ETAT SENEGAL 6.30% 2015-2025	10 000	10 700	NC	10 700			288,25	S	317,59	25-nov.-22	ACD
TPBF.O10	TPBF 6,50% 2020 - 2028	9 167	9 808	NC	9 808.34			87,98	S	325,00	20-mars-23	ACD
TPBF.O11	TPBF 6,50 % 2020-2028	10 000	10 000	NC	10 000			215,49	S	325,00	9-janv.-23	ACD
TPBF.O12	TPBF 6.50% 2021-2031	10 000	10 700	NC	10 700			79,01	S	325,00	25-mars-23	ACD
TPBF.O13	TPBF 6,50 % 2021 - 2031	10 000	10 250	10 150	10 150	3	30 450	220,79	S	325,00	6-janv.-23	ACD
TPBF.O4	TPBF 6.50% 2017-2027	10 000	10 100	10 100	10 100	17	174 700	178,08	S	327,67	31-janv.-23	ACD
TPBF.O5	TPBF 6,50% 2017-2024	10 000	10 700	NC	10 700			234,43	S	325,00	29-déc.-22	ACD
TPBF.O6	TPBF 6.50% 2018-2025	10 000	10 500	NC	10 500			276,29	S	324,11	5-déc.-22	ACD
TPBF.O7	TPBF 6,50% 2018- 2025	10 000	10 000	NC	10 000			312,64	S	325,00	15-nov.-22	AC
TPBF.O8	TPBF 6,50% 2019-2027	10 000	10 000	NC	10 000			3,56	S	322,33	6-mai-23	ACD
TPBF.O9	TPBF 6,50% 2019 - 2027	10 000	10 700	NC	10 700			55,36	S	325,00	8-avr.-23	ACD
TPBJ.O3	TPBJ 6,50% 2020-2028	10 000	10 000	NC	10 000			133,56	A	650,00	25-août-23	AC
TPBJ.O4	TPBJ 5,50 % 2022-2037	10 000	10 000	NC	10 000			379,73	A	550,00	1-mars-23	AC
TPBJ.O5	TPBJ 5,85 % 2022-2042	10 000	10 000	NC	10 000			403,89	A	585,00	1-mars-23	ACD
TPBJ.O6	TPBJ 5,75% 2022-2037	10 000	10 000	NC	10 000			162,26	A	575,00	28-juil.-23	ACD
TPCI.O17	TPCI 3% 2014-2024	10 000	10 000	NC	10 000			116,39	S	150,00	19-déc.-22	ACD
TPCI.O19	TPCI 5.99% 2015-2025	10 000	10 050	NC	10 050			292,12	A	599,00	14-mai-23	ACD
TPCI.O21	TPCI 6% 2016-2028	10 000	10 000	NC	10 000			351,78	A	600,00	8-avr.-23	ACD
TPCI.O22	TPCI 5.90% 2016 - 2026	10 000	10 000	NC	10 000			236,00	A	590,00	15-juin-23	ACD
TPCI.O23	TPCI 5.90% 2016-2026	10 000	10 215	NC	10 215			575,45	A	590,00	17-nov.-22	ACD
TPCI.O24	TPCI 6.25% 2017-2029	10 000	10 700	NC	10 700			66,96	S	312,50	31-mars-23	ACD
TPCI.O25	TPCI 5,95% 2017-2024 A	10 000	10 000	NC	10 000			24,52	S	297,50	24-avr.-23	ACD
TPCI.O26	TPCI 5,95% 2017-2024 B	10 000	10 000	NC	10 000			294,27	S	297,50	10-nov.-22	ACD
TPCI.O27	TPCI 6% 2017-2025	10 000	10 250	NC	10 250			216,39	S	300,00	29-déc.-22	ACD
TPCI.O28	TPCI 6% 2018 - 2026	10 000	10 700	NC	10 700			161,10	A	600,00	2-août-23	ACD
TPCI.O29	TPCI 6% 2018-2026	10 000	10 000	NC	10 000			32,88	A	600,00	19-oct.-23	ACD
TPCI.O30	TPCI 5,95% 2018-2025	7 000	7 014	NC	7 014			168,88	S	208,82	13-déc.-22	ACD
TPCI.O31	TPCI 5,75% 2019 - 2026	10 000	10 230	NC	10 230			222,12	A	575,00	20-juin-23	ACD
TPCI.O32	TPCI 2,23% 2019-2026	10 000		NC				86,15	A	223,00	20-juin-23	ACD
TPCI.O33	TPCI 5.75% 2019-2026	8 000	8 560	NC	8 560			293,64	A	460,00	20-mars-23	ACD
TPCI.O34	TPCI 6% 2019-2029	8 750	8 750	NC	8 750			335,14	A	525,00	20-mars-23	ACD
TPCI.O35	TPCI 5,75% 2019 -2026	10 000	10 200	NC	10 200			189,04	A	575,00	11-juil.-23	ACD
TPCI.O36	TPCI 5,75% 2019- 2026	10 000	10 180	NC	10 180			124,45	A	575,00	21-août-23	ACD
TPCI.O37	TPCI 5,80% 2019-2026	10 000	10 000	NC	10 000			538,68	A	580,00	4-déc.-22	ACD
TPCI.O38	TPCI 5,75% 2019-2026	10 000	10 000	NC	10 000			534,04	A	575,00	4-déc.-22	ACD
TPCI.O39	TPCI 5,75% 2019 - 2026	8 000	8 560	NC	8 560			609,66	A	575,00	17-oct.-22	ACD
TPCI.O40	TPCI 5,75% 2019-2026	10 000	10 200	NC	10 200			475,75	A	575,00	10-janv.-23	ACD
TPCI.O41	TPCI 5,80% 2020-2027	10 000	10 700	NC	10 700			402,03	A	580,00	28-févr.-23	ACD
TPCI.O42	TPCI 5,90% 2020-2030	10 000	10 500	NC	10 500			408,96	A	590,00	28-févr.-23	ACD
TPCI.O43	TPCI 5,90% 2020 - 2030	10 000	10 200	NC	10 200			321,67	A	590,00	23-avr.-23	ACD
TPCI.O44	TPCI 5,80% 2020 - 2027	10 000	10 100	NC	10 100			316,22	A	580,00	23-avr.-23	ACD
TPCI.O45	TPCI 5,80% 2020 -2027	10 000	10 000	NC	10 000			230,41	A	580,00	16-juin-23	ACD
TPCI.O46	TPCI 5,90% 2020 - 2030	10 000	10 200	NC	10 200			234,38	A	590,00	16-juin-23	ACD
TPCI.O47	TPCI 5,80% 2020 - 2027	10 000	10 250	NC	10 250			230,41	A	580,00	16-juin-23	ACD
TPCI.O48	TPCI 5,80% 2020- 2027	10 000	10 000	NC	10 000			162,08	A	580,00	29-juil.-23	ACD
TPCI.O49	TPCI 5,90% 2020- 2030	10 000	10 085	NC	10 085			164,88	A	590,00	29-juil.-23	ACD
TPCI.O50	TPCI 5,90% 2020-2030	10 000	10 000	NC	10 000			116,38	A	590,00	28-août-23	ACD
TPCI.O51	TPCI 5,80% 2020-2027	10 000	10 000	NC	10 000			58,79	A	580,00	2-oct.-23	ACD
TPCI.O52	TPCI 5,90 % 2020-2030	10 000	10 300	NC	10 300			59,81	A	590,00	2-oct.-23	ACD
TPCI.O53	TPCI 5,80% 2020-2027	10 000	10 600	NC	10 600			17,48	A	580,00	28-oct.-23	ACD
TPCI.O54	TPCI 5,90% 2020-2030	10 000	10 000	NC	10 000			17,78	A	590,00	28-oct.-23	ACD

mardi 8 novembre 2022

TPCI.055	TPCI 5,80% 2020 -2027	10 000	10 500	NC	10 500			506,90	A	580,00	24-déc.-22	ACD
TPCI.056	TPCI 5,90% 2020- 2030	10 000	10 700	NC	10 700			515,64	A	590,00	24-déc.-22	ACD
TPCI.057	TPCI 5,80% 2020-2027	10 000	10 000	NC	10 000			560,93	A	580,00	20-nov.-22	ACD
TPCI.058	TPCI 5,80% 2021-2028	10 000	10 000	NC	10 000			387,73	A	580,00	9-mars-23	ACD
TPCI.059	TPCI 5,90% 2021-2031	10 000	10 500	NC	10 500			394,41	A	590,00	9-mars-23	ACD
TPCI.060	TPCI 5,80% 2021-2028	10 000	10 050	NC	10 050			284,44	A	580,00	13-mai-23	ACD
TPCI.061	TPCI 5,90% 2021-2031	10 000	10 050	NC	10 050			289,34	A	590,00	13-mai-23	ACD
TPCI.062	TPCI 5,80 % 2021 -2028	10 000	10 700	NC	10 700			208,16	A	580,00	30-juin-23	ACD
TPCI.063	TPCI 5,90% 2021 -2031	10 000	10 000	NC	10 000			211,75	A	590,00	30-juin-23	ACD
TPCI.064	TPCI 5,80 % 2021 - 2028	10 000	10 180	NC	10 180			133,48	A	580,00	16-août-23	ACD
TPCI.065	TPCI 5,90% 2021-2031	10 000	10 000	NC	10 000			63,04	A	590,00	30-sept.-23	ACD
TPCI.066	TPCI 5,90% 2021-2031	10 000	10 050	NC	10 050			4,85	A	590,00	5-nov.-23	ACD
TPCI.067	TPCI 5,90 % 2021-2036	10 000	10 500	NC	10 500			528,58	A	590,00	16-déc.-22	ACD
TPCI.068	TPCI 5,90 % 2022-2037	10 000	10 000	NC	10 000			452,60	A	590,00	1-févr.-23	ACD
TPCI.069	TPCI 5,75 % 2022-2037	10 000	9 999	NC	9 999			363,90	A	575,00	22-mars-23	ACD
TPCI.070	TPCI 5,75 % 2022-2037	10 000	10 000	NC	10 000			304,04	A	575,00	29-avr.-23	ACD
TPCI.071	TPCI 5,65% 2022-2032	10 000	10 000	NC	10 000			226,00	A	565,00	15-juin-23	ACD
TPCI.072	TPCI 5,65% 2022-2029	10 000	10 000	NC	10 000			157,89	A	565,00	29-juil.-23	ACD
TPCI.073	TPCI 5,75% 2022-2032	10 000	10 000	NC	10 000			160,68	A	575,00	29-juil.-23	ACD
TPCI.074	TPCI 5,85% 2022-2042	10 000	10 000	NC	10 000			163,48	A	585,00	29-juil.-23	ACD
TPNE.01	TRESOR PUBLIC DU NIGER 6,50% 2019-2026	10 000	10 800	NC	10 800			400,68	A	650,00	28-mars-23	ACD
TPNE.02	TRESOR PUBLIC DU NIGER 6,50% 2019 - 2026	10 000	10 800	NC	10 800			176,30	A	650,00	1-août-23	ACD
TPNE.03	TRESOR PUBLIC DU NIGER 6,5% 2020-2027	10 000	10 800	NC	10 800			178,08	A	650,00	31-juil.-23	ACD
TPNE.04	TRESOR PUBLIC DU NIGER 6,30% 2021-2031	10 000	10 700	NC	10 700			131,18	A	630,00	24-août-23	ACD
TPNE.05	TPNE 6,15 % 2022-2034	10 000	10 350	10 350	10 350	47	470 700	266,22	A	615,00	3-juin-23	ACD
TOTAL						71	716 650					

OBLIGATIONS REGIONALES

BIDC.04	BIDC-EBID 6.10% 2017-2027	6 250	6 750	NC	6 750			151,46	A	381,25	16-juin-23	ACD
BIDC.05	BIDC-EBID 6,40% 2019-2026	10 000	10 500	NC	10 500			206,96	S	320,00	12-janv.-23	ACD
BIDC.06	BIDC-EBID 6,50 % 2021-2028	10 000	10 800	NC	10 800			309,86	S	327,67	18-nov.-22	ACD
BIDC.07	BIDC-EBID 5,90% 2022-2029	10 000	10 300	10 000	10 000	800	8 000 000	245,70	S	295,81	9-déc.-22	ACD
CRRH.02	CRRH-UEMOA 6.10% 2012-2024	10 000	10 000	NC	10 000			188,97	S	305,00	17-janv.-23	AC
CRRH.03	CRRH-UEMOA 6% 2013-2023	10 000	10 000	NC	10 000			21,43	S	300,00	26-avr.-23	AC
CRRH.04	CRRH-UEMOA 6% 2014-2024	10 000	10 000	NC	10 000			214,75	S	300,00	30-déc.-22	AC
CRRH.05	CRRH-UEMOA 5.85% 2015-2025	10 000	10 000	NC	10 000			203,55	S	294,90	4-janv.-23	AC
CRRH.06	CRRH-UEMOA 5.85% 2016-2026	10 000	10 230	NC	10 230			203,48	S	292,50	3-janv.-23	ACD
CRRH.07	CRRH-UEMOA 5.95% 2017-2029	6 250	6 250	NC	6 250			176,84	S	185,94	17-nov.-22	AC
CRRH.08	CRRH-UEMOA 5.95% 2018-2030	7 083	7 083	NC	7 083.33			161,21	S	210,73	21-déc.-22	AC
CRRH.09	CRRH-UEMOA 6.05% 2018-2033	7 667	7 667	NC	7 667			177,42	S	231,92	21-déc.-22	AC
TOTAL						800	8 000 000					

OBLIGATIONS PRIVEES

BHSN.01	DIASPORA BONDS BHS 6,25% 2019-	10 000	10 800	10 800	10 800	2 114	21 354 900	207,19	S	315,07	10-janv.-23	ACD
FNSBC.01	FCTC NSIA BANQUE 7 % 2020-2025	5 556	5 556	5 555	5 555.55	25	138 889	55,49	T	95,28	16-déc.-22	ACD
FORBT.01	FCTC ORABANK 7 % 2021-2026	9 444	10 106	NC	10 105.55			72,98	T	161,97	28-déc.-22	ACD
FTIMC.01	FCTC TEYLIOM IMMO 7 % 2021-2028	9 583	9 583	NC	9 583.33			110,17	T	164,35	8-déc.-22	ACD
ORGT.02	ORAGROUP SA 7,15% 2021-2028	10 000	10 400	10 400	10 400	150	1 520 800	25,54	S	357,50	26-avr.-23	ACD
PADS.03	PAD 6,60% 2020-2027	10 000	10 000	NC	10 000			366,07	S	330,00	19-oct.-22	ACD
SNLC.01	SENELEC 6,50% 2018-2025	5 000	5 400	NC	5 400			37,71	S	162,50	27-mars-23	AC
SNTS.02	SONATEL 6,50% 2020-2027	10 000	10 800	NC	10 800			189,37	S	302,99	16-janv.-23	ACD
TOTAL						2 289	23 014 589					

SUKUK ET TITRES ASSIMILES

SUKCI.S2	SUKUK CI 5.75% 2016-2023	10 000	10 700	NC	10 700			99,03	S	289,10	7-mars-23	ACD
SUKSN.S2	SUKUK SN 6% 2016-2026	10 000	10 800	NC	10 800			175,00	S	306,67	26-janv.-23	ACD
SUKTG.S1	SUKUK TG 6.5% 2016-2026	10 000	10 800	NC	10 800			170,51	S	377,99	17-févr.-23	ACD
TOTAL						0	0					

TOTAL - Marché des obligations

TOTAL - Marché des obligations						3 160	31 731 239					
---------------------------------------	--	--	--	--	--	--------------	-------------------	--	--	--	--	--

Légende :
 (#) (*) Ex-Coupon couru (#)Cours de référence amorti / Coupon couru Ex-c (#)Ex-marge de profits
 Cours du jour: Ouv.: Ouverture Clôt.: Clôture Moy.: Moyen
 Type Amort: Type d'Amortissement IF: In Fine AC: Amortissement Constant AD: Amortissement Dégressif ACD: Amortissement Constant Différé
 Période: Périodicité de paiement des coupons A: Annuelle S: Semestrielle T: Trimestrielle
 Eché.: Échéance de paiement des intérêts
 Mentions: NC: Non Coté Ex-c: Ex-coupon ou Ex-droit SP: Suspendu

INFORMATIONS

OPERATIONS EN COURS

Emetteur	Opération
----------	-----------

AVIS

Entité	N°	Nature	Objet
BRVM	225-2022	Horaire de cotation	Horaires de cotation du 14 novembre 2022
BRVM	226-2022	Jour férié	Rappel, 15 novembre 2022, jour férié

COMMUNIQUES

Emetteur	N°	Nature	Objet
----------	----	--------	-------

QUANTITES RESIDUELLES

MARCHE DES ACTIONS

Symbole	Titre	Quantité résiduelle à l'achat	Cours Achat / Vente			Quantité résiduelle à la vente	Cours de Référence
ABJC	SERVAIR ABIDJAN CI	25	1,575	/	1,585	175	1 585
BICC	BICI CI	50	6,405	/	6,500	142	6 500
BNBC	BERNABE CI	10	2,160	/	2,200	1 031	2 200
BOAB	BANK OF AFRICA BN	5	5,910	/	6,000	166	6 000
BOABF	BANK OF AFRICA BF	2 499	5,250	/	5,300	48	5 300
BOAC	BANK OF AFRICA CI	100	3,850	/	4,095	281	4 095
BOAM	BANK OF AFRICA ML	827	1,410	/	1,490	2 186	1 490
BOAN	BANK OF AFRICA NG	49	6,000	/	6,050	3 800	6 050
BOAS	BANK OF AFRICA SENEGAL	4 475	2,350	/	2,390	354	2 350
CABC	SICABLE CI	24	1,150	/	1,200	32	1 200
CBIBF	CORIS BANK INTERNATIONAL	108	8,460	/	8,875	1 068	8 875
CFAC	CFAO MOTORS CI	2 793	905	/	910	18	910
CIEC	CIE CI	147	2,155	/	2,180	83	2 180
ECOC	ECOBANK COTE D'IVOIRE	700	4,760	/	4,900	1 317	4 900
ETIT	ECOBANK TRANS. INCORP. TG	945 865	19	/	20	2 340 014	20
FTSC	FILTISAC CI	1 000	1,205	/	1,295	146	1 295
NEIC	NEI-CEDA CI			/	780	70	780
NSBC	NSIA BANQUE COTE D'IVOIRE	230	4,700	/	4,895	252	4 895
NTLC	NESTLE CI	10	6,125	/	6,200	441	6 200
ONTBF	ONATEL BF	352	3,520	/	3,550	625	3 550
ORGT	ORAGROUP TOGO	30	3,200	/	3,300	2 073	3 300
PALC	PALM CI	7	9,950	/	10,230	8	10 230
PRSC	TRACTAFRIC MOTORS CI	119	3,300	/	3,600	1 091	3 300
SAFC	SAFCA CI			/	855	18	800
SCRC	SUCRIVOIRE			/	1,200	3 097	1 200
SDCC	SODE CI	13	5,100	/	5,195	940	5 195
SDSC	BOLLORE	30	1,600	/	1,650	2 250	1 650
SEMC	CROWN SIEM CI	30	670	/	700	3 641	700
SGBC	SOCIETE GENERALE COTE D'IVOIRE	9	10,250	/	10,800	926	10 800
SHEC	VIVO ENERGY CI	83	820	/	840	993	840
SIBC	SOCIETE IVOIRIENNE DE BANQUE	20	4,450	/	4,500	7 615	4 500
SICC	SICOR CI	41	6,000	/			6 000
SIVC	AIR LIQUIDE CI	10	740	/	800	1 062	800
SLBC	SOLIBRA CI			/	Marché	341	91 050
SMBC	SMB CI	83	6,900	/	6,950	7	6 900
SNTS	SONATEL SN	4	14,410	/	14,450	573	14 500
SOGC	SOGB CI	2	5,700	/	5,900	4 051	5 900
SPHC	SAPH CI	7	5,000	/	5,300	4 338	5 300
STAC	SETAO CI	449	905	/	945	1	905
STBC	SITAB CI	2 500	5,810	/	6,195	130	6 200
SVOC	MOVIS CI			/			2 395
TTLC	TOTAL CI	51	2,215	/	2,325	303	2 325
TTLS	TOTAL SN	360	2,405	/	2,490	499	2 490
UNLC	UNILEVER CI	6	7,030	/			7 030
UNXC	UNIWAX CI	342	1,045	/	1,050	361	1 045

QUANTITES RESIDUELLES**MARCHE DES DROITS**

Symbole	Titre	Quantité résiduelle à l'achat	Cours Achat / Vente	Quantité résiduelle à la vente	Cours de Référence
---------	-------	-------------------------------	---------------------	--------------------------------	--------------------

TROISIEME COMPARTIMENT - BRVM PETITES CAPITALISATIONS

Symbole	Titre	Quantité résiduelle à l'achat	Cours Achat / Vente	Quantité résiduelle à la vente	Cours de Référence
---------	-------	-------------------------------	---------------------	--------------------------------	--------------------

QUANTITES RESIDUELLES

MARCHE DES OBLIGATIONS

Symbole	Titre	Quantité résiduelle à l'achat	Cours Achat / Vente	Quantité résiduelle à la vente	Cours de Référence
BHSN.01	DIASPORA BONDS BHS 6,25% 2019-		/ 10,800	5	10 800
FNSBC.01	FCTC NSIA BANQUE 7 % 2020-2025	410	5,555.55 /		5 556
FORBT.01	FCTC ORABANK 7 % 2021-2026	250	9,444.44 /		10 106
FTMC.01	FCTC TEYLIM IMMO 7 % 2021-2028		/ 9,583.33	24	9 583
ORGT.02	ORAGROUP SA 7,15% 2021-2028		/ 10,400	5 427	10 400
PADS.03	PAD 6,60% 2020-2027		/ 10,000	68	10 000
SNLC.01	SENELEC 6,50% 2018-2025		/ 5,000	15	5 400
SNTS.02	SONATEL 6,50% 2020-2027		/		10 800
EOM.01	ETAT DU MALI 6.20% 2016-2023		/ 1,665	2 000	1 665
EOM.02	Etat du Mali 6.50% 2017-2024		/		4 000
EOM.03	ETAT DU MALI 6,50 % 2018-2025		/ 6,000	30	6 000
EOM.04	ETAT DU MALI 6,50% 2019-2027		/		10 000
EOM.05	ETAT DU MALI 6,50% 2020-2028		/ 10,000	315	10 000
EOM.06	ETAT DU MALI 6,50% 2020-2027		/		10 000
TPNE.05	TPNE 6,15 % 2022-2034		/ 10,350	4 993	10 350
TPCI.073	TPCI 5,75% 2022-2032		/		10 000
TPCI.074	TPCI 5,85% 2022-2042		/		10 000
TPNE.01	TRESOR PUBLIC DU NIGER 6,50% 2019-2026		/		10 800
TPNE.02	TRESOR PUBLIC DU NIGER 6,50% 2019 - 2026		/		10 800
TPNE.03	TRESOR PUBLIC DU NIGER 6,5% 2020-2027		/ 10,000	10	10 800
TPNE.04	TRESOR PUBLIC DU NIGER 6,30% 2021-2031		/ 10,700	1 000	10 700
TPCI.067	TPCI 5,90 % 2021-2036		/ 10,400	10	10 500
TPCI.068	TPCI 5,90 % 2022-2037		/ 10,005	19 990	10 000
TPCI.069	TPCI 5,75 % 2022-2037		/ 10,000	4 995	9 999
TPCI.070	TPCI 5,75 % 2022-2037		/ 10,100	5	10 000
TPCI.071	TPCI 5,65% 2022-2032		/ 10,005	12 500	10 000
TPCI.072	TPCI 5,65% 2022-2029		/		10 000
TPCI.061	TPCI 5,90% 2021-2031		/		10 050
TPCI.062	TPCI 5,80 % 2021 -2028		/ 10,000	66	10 700
TPCI.063	TPCI 5,90% 2021 -2031		/		10 000
TPCI.064	TPCI 5,80 % 2021 - 2028		/		10 180
TPCI.065	TPCI 5,90% 2021-2031		/		10 000
TPCI.066	TPCI 5,90% 2021-2031		/ 10,100	40 440	10 050
TPCI.055	TPCI 5,80% 2020 -2027		/		10 500
TPCI.056	TPCI 5,90% 2020- 2030		/		10 700
TPCI.057	TPCI 5,80% 2020-2027		/		10 000
TPCI.058	TPCI 5,80% 2021-2028		/		10 000
TPCI.059	TPCI 5,90% 2021-2031		/		10 500
TPCI.060	TPCI 5,80% 2021-2028		/		10 050
TPCI.049	TPCI 5,90% 2020- 2030		/		10 085
TPCI.050	TPCI 5,90% 2020-2030		/		10 000
TPCI.051	TPCI 5,80% 2020-2027		/		10 000
TPCI.052	TPCI 5,90 % 2020-2030		/ 10,250	3	10 300
TPCI.053	TPCI 5,80% 2020-2027		/		10 600
TPCI.054	TPCI 5,90% 2020-2030		/		10 000
TPCI.043	TPCI 5,90% 2020 - 2030		/ 10,200	1 902	10 200
TPCI.044	TPCI 5,80% 2020 - 2027		/		10 100
TPCI.045	TPCI 5,80% 2020 -2027		/		10 000
TPCI.046	TPCI 5,90% 2020 - 2030		/		10 200

mardi 8 novembre 2022

TPCI.O47	TPCI 5,80% 2020 - 2027			/			10 250
TPCI.O48	TPCI 5,80% 2020- 2027			/			10 000
TPCI.O37	TPCI 5,80% 2019-2026			/			10 000
TPCI.O38	TPCI 5,75% 2019-2026	20	10,000	/	10,250	6	10 000
TPCI.O39	TPCI 5,75% 2019 - 2026			/			8 560
TPCI.O40	TPCI 5,75% 2019-2026			/			10 200
TPCI.O41	TPCI 5,80% 2020-2027			/			10 700
TPCI.O42	TPCI 5,90% 2020-2030			/	10,500	14 993	10 500
TPCI.O31	TPCI 5,75% 2019 - 2026			/			10 230
TPCI.O32	TPCI 2,23% 2019-2026			/			10 000
TPCI.O33	TPCI 5.75% 2019-2026			/			8 560
TPCI.O34	TPCI 6% 2019-2029			/	8,750	33	8 750
TPCI.O35	TPCI 5,75% 2019 -2026			/	10,200	2	10 200
TPCI.O36	TPCI 5,75% 2019- 2026			/			10 180
TPCI.O25	TPCI 5,95% 2017-2024 A			/			10 000
TPCI.O26	TPCI 5,95% 2017-2024 B			/			10 000
TPCI.O27	TPCI 6% 2017-2025			/			10 250
TPCI.O28	TPCI 6% 2018 - 2026			/			10 700
TPCI.O29	TPCI 6% 2018-2026	50	10,000	/			10 000
TPCI.O30	TPCI 5,95% 2018-2025			/			7 014
TPCI.O17	TPCI 3% 2014-2024			/			10 000
TPCI.O19	TPCI 5.99% 2015-2025			/			10 050
TPCI.O21	TPCI 6% 2016-2028			/	10,000	13	10 000
TPCI.O22	TPCI 5.90% 2016 - 2026			/			10 000
TPCI.O23	TPCI 5.90% 2016-2026			/			10 215
TPCI.O24	TPCI 6.25% 2017-2029			/	10,000	40	10 700
TPBF.O8	TPBF 6,50% 2019-2027			/			10 000
TPBF.O9	TPBF 6,50% 2019 - 2027			/			10 700
TPBJ.O3	TPBJ 6,50% 2020-2028	35	10,000	/			10 000
TPBJ.O4	TPBJ 5,50 % 2022-2037			/			10 000
TPBJ.O5	TPBJ 5,85 % 2022-2042			/	10,000	120	10 000
TPBJ.O6	TPBJ 5,75% 2022-2037			/			10 000
TPBF.O12	TPBF 6.50% 2021-2031			/			10 700
TPBF.O13	TPBF 6,50 % 2021 - 2031			/	10,150	497	10 150
TPBF.O4	TPBF 6.50% 2017-2027			/	10,100	5 998	10 100
TPBF.O5	TPBF 6,50% 2017-2024			/	10,000	5	10 700
TPBF.O6	TPBF 6.50% 2018-2025			/	10,000	13	10 500
TPBF.O7	TPBF 6,50% 2018- 2025			/			10 000
EOM.O7	ETAT DU MALI 6.50% 2021-2031			/	10,000	104	10 000
EOM.O8	ETAT DU MALI 6,20 % 2022-2032			/	10,200	4 996	10 200
EOS.O5	ETAT SENEGAL 6.50% 2013-2023			/	10,000	629	10 700
EOS.O7	ETAT SENEGAL 6.30% 2015-2025			/			10 700
TPBF.O10	TPBF 6,50% 2020 - 2028			/			9 808
TPBF.O11	TPBF 6,50 % 2020-2028			/	10,000	100	10 000
BIDC.O4	BIDC-EBID 6.10% 2017-2027			/	6,700	2 000	6 750
BIDC.O5	BIDC-EBID 6,40% 2019-2026			/	10,400	15	10 500
BIDC.O6	BIDC-EBID 6,50 % 2021-2028			/			10 800
BIDC.O7	BIDC-EBID 5,90% 2022-2029			/	10,000	900	10 000
CRRH.O2	CRRH-UEMOA 6.10% 2012-2024			/			10 000
CRRH.O3	CRRH-UEMOA 6% 2013-2023			/			10 000
CRRH.O4	CRRH-UEMOA 6% 2014-2024			/			10 000
CRRH.O5	CRRH-UEMOA 5.85% 2015-2025			/			10 000
CRRH.O6	CRRH-UEMOA 5.85% 2016-2026			/			10 230
CRRH.O7	CRRH-UEMOA 5.95% 2017-2029			/			6 250

mardi 8 novembre 2022

CRRH.O8	CRRH-UEMOA 5.95% 2018-2030		/	7,100	1 000	7 083
CRRH.O9	CRRH-UEMOA 6.05% 2018-2033		/			7 667

SUKUK ET TITRES ASSIMILES

Symbole	Titre	Quantité résiduelle à l'achat	Cours Achat / Vente	Quantité résiduelle à la vente	Cours de Référence	
SUKCI.S2	SUKUK CI 5.75% 2016-2023		/		10 700	
SUKSN.S2	SUKUK SN 6% 2016-2026		/	10,500	1 000	10 800
SUKTG.S1	SUKUK TG 6.5% 2016-2026		/	10,000	2	10 800

CALENDRIER DES ASSEMBLEES GENERALES

ANNEE : 2022

Société	Nature	Date	Heure	Lieu
VIVO ENERGY CI	Ordinaire	22/09/2022	10:00:00	VISIOCONFERENCE
AIR LIQUIDE CI	Ordinaire	12/07/2022	00:00:00	Salle de conférence de la CRRAE-UMOA
SERVAIR ABIDJAN CI	Ordinaire	06/07/2022	11:00:00	Salle JEWELS de la CGECI sise à la Maison de l'Entreprise au Plateau
UNIWAX CI	Ordinaire	30/06/2022	09:00:00	Espace Latrille Events, sis à Abidjan Cocody II-Plateaux (Carrefour Duncan)
TRACTAFRIC CI	Ordinaire	30/06/2022	10:00:00	à l'hôtel AZALAI ABIDJAN
CROWN SIEM CI	Ordinaire	29/06/2022	09:00:00	siège de la CGECI, sis à la Maison de l'Entreprise, au Plateau, à l'Angle du Boulevard de la République et de l'Avenue Lamblin
SITAB	Ordinaire	28/06/2022	10:00:00	la SALLE JEWELS de la CGECI (Plateau)
BICI CI	Ordinaire	23/06/2022	10:00:00	Maison de l'Entreprise (siège du Patronat Ivoirien), Abidjan-Plateau à l'Angle duBoulevard de la republique et de l'Avenue Lamblin
SUCRIVOIRE	Mixte	23/06/2022	09:30:00	VISIOCONFERENCE
SMB	Ordinaire	21/06/2022	09:30:00	amphithéâtre de la CGECI sis Abidjan-Plateau, à l'Angle du Boulevard de la République et de l'Avenue Lamblin
SODECI	Ordinaire	21/06/2022	14:00:00	VISIOCONFERENCE
PALM CI	Mixte	21/06/2022	09:30:00	VISIOCONFERENCE
CFAO MOTORS CI	Ordinaire	21/06/2022	09:00:00	siège social sis Abidjan, 117, Boulevard de Marseille
SMB	Ordinaire	21/06/2022	09:30:00	amphithéâtre de la CGECI sis Abidjan-Plateau, à l'Angle du Boulevard de la République et de l'Avenue Lamblin
SOLIBRA	Ordinaire	20/06/2022	09:00:00	espace CRISTAL 8, rue du Chevalier de Clieu Zone 4 C "Salle PLATINUM" Abidjan
CIE CI	Ordinaire	20/06/2022	08:30:00	VISIOCONFERENCE
TOTAL SENEGAL S.A.	Ordinaire	17/06/2022	10:00:00	Hôtel PULLMAN DAKAR TERANGA et par visio-conférence
FILTISAC CI	Ordinaire	16/06/2022	09:00:00	Immeuble CRRAE-UMOA sis à Abidjan Plateau (RCI)
FILTISAC CI	Ordinaire	16/06/2022	10:00:00	Immeuble CRRAE-UEMOA sis à Abidjan Plateau
TOTAL	Ordinaire	16/06/2022	10:00:00	l'Hôtel Radisson Blu, sis à Abidjan Port- Bouët, route de l'Aéroport International Félix Houphouët Boigny
SOGB	Ordinaire	15/06/2022	11:00:00	Immeuble CRRAE-UEMOA sis à Abidjan Plateau
BERNABE CI	Ordinaire	15/06/2022	10:00:00	Salle Gewels du patronat Ivoirien (CGECI) sis à Abidjan plateau, immeuble MDE 01 BP 8666 ABIDJAN
SETAO CI	Ordinaire	15/06/2022	10:00:00	Hôtel TIAMA, à ABIDJAN-Plateau
SAPH CI	Mixte	13/06/2022	09:30:00	VISIOCONFERENCE
NEI-CEDA CI	Ordinaire	10/06/2022	10:00:00	Hôtel TIAMA, à ABIDJAN-Plateau
NSBC	Ordinaire	07/06/2022	10:30:00	Espace Latrille Events, situé à Abidjan- Cocody, Deux-plateaux
BOLLORE TRANSPORT & LOGISTICS	Ordinaire	31/05/2022	10:00:00	salle Kodjo EBOUCLE du palais de la culture sis à Treichville, Avenue Christiani à Abidjan.
SAFCA CI	Mixte	27/05/2022	10:00:00	Abidjan, 1 Rue des Carrosiers, Zone 3 C (Face de SOCOCE Treichville)
ORAGROUP	Mixte	25/05/2022	10:00:00	l'Hôtel 2 Février de LOME
ECOBANK TG	Ordinaire	25/05/2022	10:00:00	Salle des Fêtes du Sofitel Abidjan Hôtel Ivoire - Côte d'Ivoire
NESTLE CI	Ordinaire	20/05/2022	10:00:00	VISIOCONFERENCE
SIB	Ordinaire	18/05/2022	09:00:00	Maison de l'Entreprise (siège du Patronat Ivoirien), Abidjan-Plateau à l'Angle duBoulevard de la republique et de l'Avenue Lamblin
ONATEL BF	Ordinaire	12/05/2022	10:30:00	ROYAL BEACH HÔTEL, OUAGADOUGOU-BURKINA FASO
SGB CI	Ordinaire	06/05/2022	09:00:00	Espace Latrille Events, sis à Abidjan Commune de Cocody, aux Deux-Plateaux Boulevard Latrille
SONATEL	Mixte	28/04/2022	10:00:00	VISIOCONFERENCE, dans ses locaux situés au Technopole à Dakar
BANK OF AFRICA SN	Ordinaire	15/04/2022	09:30:00	Immeuble Elan II au 2ème Etage, Almadies, Zone 12, Route de Ngor à Dakar
BANK OF AFRICA BN	Ordinaire	13/04/2022	10:00:00	Hôtel GOLDEN TULIP à Cotonou
SICABLE	Ordinaire	07/04/2022	10:00:00	Hôtel TIAMA, à ABIDJAN
CORIS BANK INTERNATIONAL	Ordinaire	07/04/2022	09:00:00	Hôtel SOPATEL Silmandé SA, à Ouagadougou
ECOBANK CI	Ordinaire	05/04/2022	10:00:00	l'Hôtel Radisson Blu, sis à Abidjan Port- Bouët, route de l'Aéroport International Félix Houphouët Boigny

mardi 8 novembre 2022

BANK OF AFRICA ML	Ordinaire	05/04/2022	09:30:00	Siège de la banque à l'Immeuble BANK OF AFRICA, Avenue du Mali-Quartier ACI 2000
BANK OF AFRICA CI	Ordinaire	31/03/2022	10:00:00	Salle Jewels du patronat Ivoirien (CGECI) sis à Abidjan plateau, immeuble MDE 01 BP 8666 ABIDJAN
BANK OF AFRICA NG	Ordinaire	30/03/2022	10:00:00	Centre de Formation de la BOA-NIGER (BOA-Siège)
BANK OF AFRICA BF	Ordinaire	29/03/2022	10:00:00	Salle LAICO HOTEL OUAGA 2000

L'actualité de la BRVM sur nos plateformes digitales

Infos BRVM

Pour recevoir les informations boursières par SMS, souscrivez :



Côte d'Ivoire : *430#
Bénin : *430*15#



Côte d'Ivoire : #139#
Burkina Faso : *310#



Côte d'Ivoire : *431#
Niger : *512*9#
Togo : *310#

Site web

www.brvm.org



Application Mobile

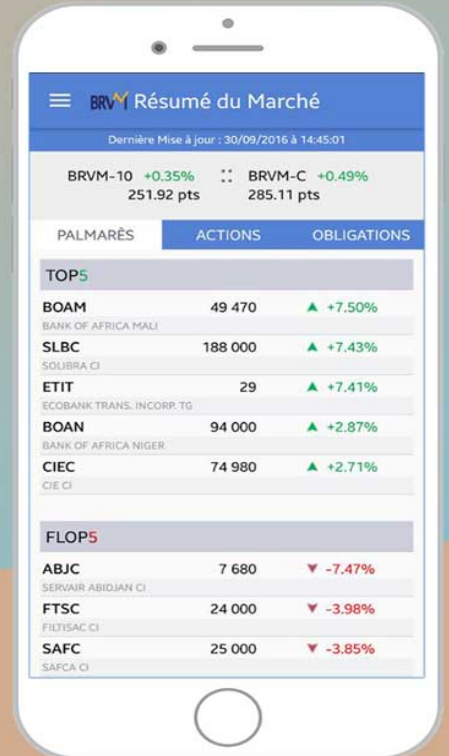

Disponible sur
 Google play

Disponible sur
 App Store

Nous suivre sur :

