

BRVM 10	151,06
Variation Jour	↑ 0,53 %
Variation annuelle	↓ -1,60 %



BULLETIN OFFICIEL DE LA COTE

N° 18

mercredi 26 janvier 2022

Site : www.brvm.org

BRVM Composite	200,22
Variation Jour	↑ 0,34 %
Variation annuelle	↓ -1,02 %

Evolution des indices

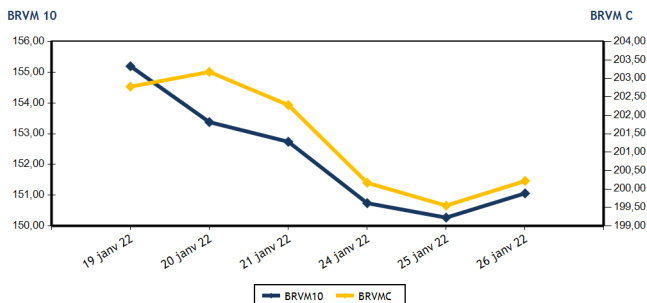

Volumes et valeurs transigés

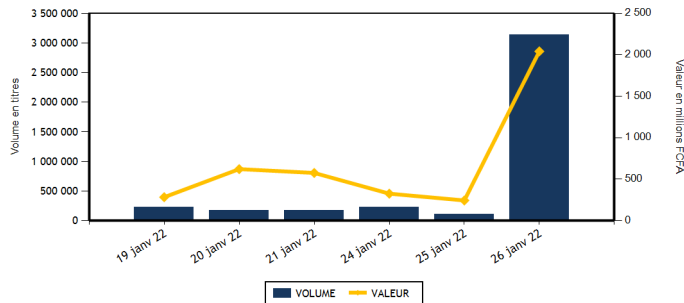

Actions	Niveau	Evol. Jour
Capitalisation boursière (FCFA)(Actions & Droits)	6 027 013 111 556	0,34 %
Volume échangé (Actions & Droits)	2 980 939	2 717,55 %
Valeur transigée (FCFA) (Actions & Droits)	455 567 119	103,66 %
Nombre de titres transigés	39	-4,88 %
Nombre de titres en hausse	19	46,15 %
Nombre de titres en baisse	11	-35,29 %
Nombre de titres inchangés	9	-18,18 %

Obligations	Niveau	Evol. Jour
Capitalisation boursière (FCFA)	7 279 838 250 647	-0,03 %
Volume échangé	154 874	7 643,70 %
Valeur transigée (FCFA)	1 585 967 950	7 674,35 %
Nombre de titres transigés	4	300,00 %
Nombre de titres en hausse	1	
Nombre de titres en baisse	2	100,00 %
Nombre de titres inchangés	1	

PLUS FORTES HAUSSES

Titres	Cours	Evol. Jour	Evol. annuelle
ECOBANK TRANS. INCORP. TG (ETIT)	18	5,88 %	0,00 %
SICABLE CI (CABC)	1 190	5,31 %	17,24 %
BANK OF AFRICA SENEGAL (BOAS)	2 400	5,26 %	2,13 %
SUCRIVOIRE (SCRC)	940	4,44 %	-2,08 %
FILTISAC CI (FTSC)	1 780	4,09 %	5,95 %

PLUS FORTES BAISES

Titres	Cours	Evol. Jour	Evol. annuelle
BERNABE CI (BNBC)	1 960	-6,67 %	-9,89 %
NEI-CEDA CI (NEIC)	590	-1,67 %	-5,60 %
BANK OF AFRICA BF (BOABF)	6 000	-1,64 %	-3,23 %
TRACTAFRIC MOTORS CI (PRSC)	3 850	-1,28 %	-8,33 %
SOCIETE IVOIRIENNE DE BANQUE (SIBC)	3 950	-1,25 %	-0,88 %

INDICES SECTORIELS

Base = 100 au 14 juin 1999	Nombre de sociétés	Valeur	Evol. Jour	Evol. annuelle	Volume	Valeur	PER moyen
BRVM - INDUSTRIE	12	112,22	0,61 %	1,92 %	16 068	20 966 055	22,03
BRVM - SERVICES PUBLICS	4	450,71	-0,16 %	0,41 %	54 170	194 118 950	7,96
BRVM - FINANCES	15	75,60	0,61 %	-1,98 %	2 899 985	219 594 534	14,32
BRVM - TRANSPORT	2	546,95	0,00 %	-12,08 %	3 840	8 604 200	9,12
BRVM - AGRICULTURE	5	239,96	0,87 %	-1,38 %	4 004	7 247 905	14,98
BRVM - DISTRIBUTION	7	398,00	0,05 %	-2,31 %	2 513	4 707 160	24,87
BRVM - AUTRES SECTEURS	1	1 135,17	1,66 %	26,03 %	359	328 315	5,33
BRVM - PETITES CAPITALISATIONS	-	-	-	-	-	-	-

Indicateurs	1er et 2è Comp.	BRVM PC
PER moyen du marché	13,20	
Taux de rendement moyen du marché	5,90	
Taux de rentabilité moyen du marché	7,53	
Nombre de sociétés cotées	46	
Nombre de lignes obligataires	95	
Volume moyen annuel par séance	1 880 438,00	
Valeur moyenne annuelle par séance	511 659 389,78	

Indicateurs	1er et 2è Comp.	BRVM PC
Ratio moyen de liquidité	102,21	
Ratio moyen de satisfaction	28,25	
Ratio moyen de tendance	27,64	
Ratio moyen de couverture	361,80	
Taux de rotation moyen du marché	0,28	
Prime de risque du marché	1,67	
Nombre de SGI participantes	26	

Définitions

Volume moyen annuel par séance = Valeur annuel échangé / nombre de séances
 Valeur moyenne annuelle par séance = Valeur annuelle échangée / nombre de séances
 Ratio moyen de liquidité = Moyenne des ratios de liquidité (Titres échangés / Volume des ordres de vente)
 Ratio moyen de satisfaction = Moyenne des ratios de satisfaction (Titres échangés / Volume des ordres d'achat)
 Ratio moyen de tendance = Moyenne des ratios de tendance (Volume des ordres d'achat / Volume des ordres de vente)
 Ratio moyen de couverture = Moyenne des ratios de couverture (Volume des ordres de vente / Volume des ordres d'achat)

Taux moyen de rotation = moyenne des taux de rotation des actions cotées (volume transigé / capi flottante)
 PER moyen du marché = moyenne des PER des actions cotées ayant un PER positif
 Taux de rendement moyen = moyenne des taux de rendement des actions cotées ayant distribué un dividende
 Taux de rentabilité moyen = moyenne des taux de rentabilité des actions cotées
 Prime de risque du marché = (1 / le PER moyen du marché) - le taux de référence actuel des emprunts d'Etat



BRVM - BOURSE REGIONALE DES VALEURS MOBILIERES
 BRVM - Société Anonyme au capital de 3.062.040.000 CFA - RC : CI - ABJ - 1997 - B - 208435 - CC : 9819725 - E
 Siège Social : Abidjan - CÔTE D'IVOIRE. Adresse : 18, Rue Joseph ANOMA (Rue des Banques) - Abidjan
 Tél : +225 20 32 66 85 / 86, Fax : +225 20 32 66 84, Mail : brvm@brvm.org, Site Web : www.brvm.org

MARCHE DES ACTIONS

Symbole	Titre	Cours Précédent	Cours du jour		Variation jour	Séance de cotation		Cours Référence	Variation de l'année précédente	Dernier dividende payé		Rdt. Net	PER
			Ouv.	Clôt.		Volume	Valeur			Montant net	Date		
SECTEUR - INDUSTRIE		112,22	points	↑	0,61 %								
CABC	SICABLE CI	1 130	1 180	1 190	5,31 %	2 215	2 615 850	1 190	17,24 %	133,00	2-août-21	11,18 %	6,04
FTSC	FILTISAC CI	1 710	1 710	1 780	4,09 %	1 251	2 140 910	1 780	5,95 %	235,00	30-juil.-21	13,20 %	7,07
NEIC	NEI-CEDA CI	600	600	590	-1,67 %	10 430	6 254 500	590	-5,60 %	9,00	28-juin-01		9,41
NTLC	NESTLE CI	5 140	5 140	5 140	0,00 %	638	3 279 320	5 140	11,62 %	363,67	30-juil.-21	7,08 %	5,43
SEMC	CROWN SIEM CI	700	NC	NC	0,00 %			700	-8,50 %	14,40	28-déc.-21	2,06 %	23,94
SIVC	AIR LIQUIDE CI	875	875	875	0,00 %	371	324 625	875	-2,23 %	63,00	29-sept.-17		
SLBC	SOLIBRA CI	157 000	157 980	157 980	0,62 %	6	947 880	157 980	1,27 %	2 736,00	3-août-21	1,73 %	14,84
SMBC	SMB CI	6 900	6 950	7 050	2,17 %	616	4 296 700	7 050	2,17 %	810,00	15-juil.-21	11,49 %	5,85
STBC	SITAB CI	5 990	NC	NC	0,00 %			5 990	-3,07 %	436,12	2-juil.-21	7,28 %	12,59
TTRC	TRITURAF CI-Ste en Liquidation	490	SP	SP	0,00 %			490	0,00 %	1 440,00	19-juil.-02		
UNLC	UNILEVER CI	4 850	NC	NC	0,00 %			4 850	-0,82 %	1 233,00	9-juil.-12		
UNXC	UNIWAX CI	2 005	2 010	2 015	0,50 %	541	1 106 270	2 015	0,75 %	18,00	16-juil.-21	0,89 %	113,08
TOTAL						16 068	20 966 055						22,03
SECTEUR - SERVICES PUBLICS		450,71	points	↓	-0,16 %								
CIEC	CIE CI	1 955	1 955	1 955	0,00 %	36 436	71 229 130	1 955	3,17 %	167,14	14-juil.-21	8,55 %	6,77
ONTBF	ONATEL BF	4 065	4 000	4 095	0,74 %	12 528	50 826 585	4 095	3,80 %	399,56	1-juin-21	9,76 %	8,97
SDCC	SODE CI	4 450	4 400	4 400	-1,12 %	46	202 400	4 400	2,44 %	337,50	27-juil.-21	7,67 %	9,19
SNTS	SONATEL SN	13 950	13 975	13 905	-0,32 %	5 160	71 860 835	13 905	-0,50 %	1 225,00	17-mai-21	8,81 %	6,91
TOTAL						54 170	194 118 950						7,96
SECTEUR - FINANCES		75,60	points	↑	0,61 %								
BICC	BICI CI	6 410	NC	NC	0,00 %			6 410	-13,38 %	50,00	6-juil.-21	0,78 %	22,87
BOAB	BANK OF AFRICA BN	5 200	5 155	5 200	0,00 %	201	1 041 200	5 200	-1,89 %	436,00	20-mai-21	8,38 %	7,92
BOABF	BANK OF AFRICA BF	6 100	6 000	6 000	-1,64 %	169	1 014 475	6 000	-3,23 %	370,00	3-mai-21	6,17 %	7,50
BOAC	BANK OF AFRICA CI	5 500	5 430	5 495	-0,09 %	315	1 725 465	5 495	-6,15 %	315,00	12-mai-21	5,73 %	7,73
BOAM	BANK OF AFRICA ML	1 400	1 420	1 450	3,57 %	307	444 940	1 450	-2,36 %	271,00	15-mai-19		50,22
BOAN	BANK OF AFRICA NG	5 080	5 145	5 125	0,89 %	750	3 829 200	5 125	0,49 %	429,66	6-mai-21	8,38 %	8,98
BOAS	BANK OF AFRICA SENEGAL	2 280	2 290	2 400	5,26 %	1 497	3 542 860	2 400	2,13 %	161,01	1-juin-21	6,71 %	7,51
CBIBF	CORIS BANK INTERNATIONAL	10 300	10 230	10 230	-0,68 %	25	255 750	10 230	-2,57 %	406,00	6-juil.-21	3,97 %	9,52
ECOC	ECOBANK COTE D'IVOIRE	4 690	4 400	4 695	0,11 %	2 960	13 077 240	4 695	-1,88 %	294,30	6-mai-21	6,27 %	8,61
ETIT	ECOBANK TRANS. INCORP. TG	17	16	18	5,88 %	2 876 511	47 261 409	18	0,00 %	1,21	28-avr.-17		6,02
NSBC	NSIA BANQUE COTE D'IVOIRE	6 000	6 000	5 995	-0,08 %	73	437 890	5 995	-3,07 %	77,69	27-juil.-20	1,30 %	20,59
ORGT	ORAGROUP TOGO	4 000	4 000	3 995	-0,13 %	20	79 950	3 995	-4,65 %	59,52	17-juil.-20	1,49 %	29,38
SAFC	SAFCA CI	760	775	775	1,97 %	25	19 375	775	-8,82 %	23,04	29-juil.-11		
SGBC	SOCIETE GENERALE COTE D'IVOIRE	11 000	11 000	11 000	0,00 %	11 209	123 451 500	11 000	3,82 %	368,30	30-juin-21	3,35 %	7,07
SIBC	SOCIETE IVOIRIENNE DE BANQUE	4 000	4 000	3 950	-1,25 %	5 923	23 413 280	3 950	-0,88 %	360,00	23-juil.-21	9,11 %	6,53
TOTAL						2 899 985	219 594 534						14,32
SECTEUR - TRANSPORT		546,95	points	→	0,00 %								
SDSC	BOLLORE	2 255	2 205	2 255	0,00 %	3 840	8 604 200	2 255	-12,26 %	100,00	11-août-21	4,43 %	9,12
SVOC	MOVIS CI	2 395	SP	SP	0,00 %			2 395	0,00 %	270,00	5-juil.-99		

TOTAL

3 840

8 604 200

9,12

MARCHE DES ACTIONS

Symbole	Titre	Cours Précédent	Cours du jour		Variation jour	Séance de cotation		Cours Référence	Variation de l'année précédente	Dernier dividende payé		Rdt. Net	PER
			Ouv.	Clôt.		Volume	Valeur			Montant net	Date		
SECTEUR - AGRICULTURE		239,96	points		↑	0,87 %							
PALC	PALM CI	6 800	6 850	6 855	0,81 %	100	685 100	6 855	-1,93 %	102,51	27-août-21	1,50 %	30,09
SCRC	SUCRIVOIRE	900	910	940	4,44 %	3 166	2 884 780	940	-2,08 %	40,50	20-août-21	4,31 %	10,30
SICC	SICOR CI	4 800	NC	NC	0,00 %			4 800	-6,25 %	1 919,00	25-sept.-00		2,91
SOGC	SOGB CI	4 930	5 000	5 000	1,42 %	713	3 550 525	5 000	0,00 %	250,00	15-juil.-21	5,00 %	14,11
SPHC	SAPH CI	5 100	5 100	5 100	0,00 %	25	127 500	5 100	-1,83 %	132,30	24-août-21	2,59 %	17,46
TOTAL						4 004	7 247 905						14,98
SECTEUR - DISTRIBUTION		398,00	points		↑	0,05 %							
ABJC	SERVAIR ABIDJAN CI	1 730	1 745	1 745	0,87 %	22	38 390	1 745	-0,29 %	164,96	30-sept.-19		
BNBC	BERNABE CI	2 100	2 100	1 960	-6,67 %	915	1 851 110	1 960	-9,89 %	45,00	19-juil.-19		20,61
CFAC	CFAO MOTORS CI	1 120	1 125	1 125	0,45 %	78	87 750	1 125	-5,46 %	22,15	15-juil.-21	1,97 %	53,99
PRSC	TRACTAFRIC MOTORS CI	3 900	3 900	3 850	-1,28 %	19	73 650	3 850	-8,33 %	162,90	2-sept.-21	4,23 %	21,16
SHEC	VIVO ENERGY CI	835	850	845	1,20 %	317	266 970	845	-1,74 %	63,90	26-nov.-20	7,56 %	
TTLC	TOTAL CI	2 170	2 170	2 170	0,00 %	336	730 520	2 170	3,33 %	109,31	27-sept.-21	5,04 %	17,87
TTLS	TOTAL SN	2 000	2 000	2 000	0,00 %	826	1 658 770	2 000	1,27 %	223,60	30-juil.-21	11,18 %	10,74
TOTAL						2 513	4 707 160						24,87
AUTRES SECTEURS		1 135,17	points		↑	1,66 %							
STAC	SETAO CI	905	915	920	1,66 %	359	328 315	920	26,03 %	66,15	16-juil.-21	7,19 %	5,33
TOTAL						359	328 315						5,33
TOTAL - Marché des actions						2 980 939	455 567 119						

MARCHE DES DROITS

Symbole	Titre	Cours Précédent	Cours du jour		Variation jour	Séance de cotation		Cours Référence	Variation depuis l'origine	Parité	Periode de négociation	
			Ouv.	Clôt.		Volume	Valeur				Début	fin
TOTAL												
TOTAL - Marché des droits												

TROISIEME COMPARTIMENT - BRVM PETITES CAPITALISATIONS

Symbole	Titre	Cours Précédent	Cours du jour		Variation jour	Séance de cotation		Cours Référence	Variation depuis l'origine
			Ouv.	Clôt.		Volume	Valeur		
TOTAL									
TOTAL - 3ème Compartiment - BRVM PC									

Légende:
 (d) Ex-dividende (d) Variation par rapport au cours de référence
 Cours du jour: Ouv.: Ouverture Clôt.: Clôture Moy.: Moyen
 Mentions : NC: Non Coté Ex-c: Ex-coupon Ex-d: Ex-droit SP: Suspendu Val-T: Valeur Théorique
 PER = Cours / BNPA selon les données disponibles Rdt. Net: Rendement net (DNPA / Cours)
 Comp.: 1 - Premier Compartiment 2 - Second Compartiment 3 - Compartiment de croissance
 Ratio de liquidité = Titres échangés / Volume des ordres de vente
 : Progression de l'indice sectoriel : Stabilité de l'indice sectoriel : Recul de l'indice sectorie

MARCHE DES OBLIGATIONS

Symbole	Titre	Valeur nominale	Cours Précédent	Cours du jour	Cours Référence	Séance de cotation		Coupon couru	Coupon d'intérêt		Type Amort	
						Volume	Valeur		Période	Montant net	Eché.	
OBLIGATIONS D'ETAT												
EOM.01	ETAT DU MALI 6.20% 2016-2023	3 332	3 565	NC	3 565.24			140,36	A	206,58	23-mai-22	ACD
EOM.02	Etat du Mali 6.50% 2017-2024	6 000	6 000	NC	6 000			300,25	A	390,00	20-avr.-22	AC
EOM.03	ETAT DU MALI 6,50 % 2018-2025	8 000	8 000	NC	8 000			201,23	A	650,00	5-oct.-22	AC
EOM.04	ETAT DU MALI 6,50% 2019-2027	10 000	10 000	NC	10 000			352,60	A	650,00	12-juil.-22	AC
EOM.05	ETAT DU MALI 6,50% 2020-2028	10 000	10 000	NC	10 000			543,15	A	650,00	27-mars-22	ACD
EOM.06	ETAT DU MALI 6,50% 2020-2027	10 000	10 600	NC	10 600			101,51	A	650,00	30-nov.-22	AC
EOM.07	ETAT DU MALI 6.50% 2021-2031	10 000	10 500	NC	10 500			507,53	A	650,00	16-avr.-22	AC
EOS.05	ETAT SENEGAL 6.50% 2013-2023 (*)	10 000	10 500	NC	10 500			319,70	S	325,00	29-janv.-22	ACD
EOS.07	ETAT SENEGAL 6.30% 2015-2025	10 000	10 500	NC	10 500			107,01	S	312,41	25-mai-22	ACD
TPBF.010	TPBF 6,50% 2020 - 2028	10 000	10 300	NC	10 300			229,83	S	325,00	20-mars-22	ACD
TPBF.011	TPBF 6,50 % 2020-2028	10 000	10 000	NC	10 000			30,52	S	325,00	9-juil.-22	ACD
TPBF.012	TPBF 6.50% 2021-2031	10 000	10 700	NC	10 700			220,86	S	325,00	25-mars-22	ACD
TPBF.013	TPBF 6,50 % 2021 - 2031	10 000	10 000	NC	10 000			35,91	S	325,00	6-juil.-22	ACD
TPBF.04	TPBF 6.50% 2017-2027	10 000	10 500	NC	10 500			318,77	S	327,67	31-janv.-22	ACD
TPBF.05	TPBF 6,50% 2017-2024	10 000	10 700	NC	10 700			50,00	S	325,00	29-juin-22	ACD
TPBF.06	TPBF 6.50% 2018-2025	10 000	10 500	NC	10 500			84,69	S	324,11	22-juin-22	ACD
TPBF.07	TPBF 6,50% 2018- 2025	10 000	10 500	10 000	10 000	21	210 000	129,28	S	325,00	15-mai-22	AC
TPBF.08	TPBF 6,50% 2019-2027	10 000	10 000	NC	10 000			144,25	S	322,33	6-mai-22	ACD
TPBF.09	TPBF 6,50% 2019 - 2027	10 000	10 700	NC	10 700			196,43	S	325,00	8-avr.-22	ACD
TPBJ.03	TPBJ 6,50% 2020-2028	10 000	10 000	NC	10 000			274,25	A	650,00	25-août-22	AC
TPCI.016	TPCI 6.55% 2014-2022	10 000	10 000	NC	10 000			450,42	A	655,00	20-mai-22	ACD
TPCI.017	TPCI 3% 2014-2024	10 000	10 000	NC	10 000			31,32	S	150,00	19-juin-22	ACD
TPCI.019	TPCI 5.99% 2015-2025	10 000	10 000	NC	10 000			421,76	A	599,00	14-mai-22	ACD
TPCI.020	TPCI 5.85% 2015-2022	10 000	10 000	NC	10 000			181,61	S	292,50	5-avr.-22	ACD
TPCI.021	TPCI 6% 2016-2028	10 000	10 500	NC	10 500			481,64	A	600,00	8-avr.-22	ACD
TPCI.022	TPCI 5.90% 2016 - 2026	10 000	10 000	NC	10 000			363,70	A	590,00	15-juin-22	ACD
TPCI.023	TPCI 5.90% 2016-2026	10 000	10 215	NC	10 215			113,15	A	590,00	17-nov.-22	ACD
TPCI.024	TPCI 6.25% 2017-2029	10 000	10 500	NC	10 500			202,61	S	312,50	31-mars-22	ACD
TPCI.025	TPCI 5,95% 2017-2024 A	10 000	10 000	NC	10 000			153,65	S	297,50	24-avr.-22	ACD
TPCI.026	TPCI 5,95% 2017-2024 B	10 000	10 050	NC	10 050			126,56	S	297,50	10-mai-22	ACD
TPCI.027	TPCI 6% 2017-2025	10 000	10 250	NC	10 250			46,15	S	300,00	29-juin-22	ACD
TPCI.028	TPCI 6% 2018 - 2026	10 000	10 700	NC	10 700			290,96	A	600,00	2-août-22	ACD
TPCI.029	TPCI 6% 2018-2026	10 000	10 700	NC	10 700			162,74	A	600,00	19-oct.-22	ACD
TPCI.030	TPCI 5,95% 2018-2025	8 000	8 216	NC	8 216			57,38	S	237,35	13-juin-22	ACD
TPCI.031	TPCI 5,75% 2019 - 2026	10 000	10 230	NC	10 230			346,58	A	575,00	20-juin-22	ACD
TPCI.032	TPCI 2,23% 2019-2026	10 000		NC				403,23	A	669,00	20-juin-22	ACD
TPCI.033	TPCI 5.75% 2019-2026	10 000	10 500	NC	10 500			491,51	A	575,00	20-mars-22	ACD
TPCI.034	TPCI 6% 2019-2029	10 000	10 000	NC	10 000			512,88	A	600,00	20-mars-22	ACD
TPCI.035	TPCI 5,75% 2019 -2026	10 000	10 000	NC	10 000			313,49	A	575,00	11-juil.-22	ACD
TPCI.036	TPCI 5,75% 2019- 2026	10 000	10 180	NC	10 180			248,90	A	575,00	21-août-22	ACD
TPCI.037	TPCI 5,80% 2019-2026	10 000	10 265	NC	10 265			84,22	A	580,00	4-déc.-22	ACD
TPCI.038	TPCI 5,75% 2019-2026	10 000	10 300	NC	10 300			83,49	A	575,00	4-déc.-22	ACD
TPCI.039	TPCI 5,75% 2019 - 2026	10 000	10 700	NC	10 700			159,11	A	575,00	17-oct.-22	ACD
TPCI.040	TPCI 5,75% 2019-2026	10 000	10 100	NC	10 100			25,21	A	575,00	10-janv.-23	ACD
TPCI.041	TPCI 5,80% 2020-2027	10 000	10 700	NC	10 700			527,56	A	580,00	28-févr.-22	ACD
TPCI.042	TPCI 5,90% 2020-2030	10 000	10 700	NC	10 700			536,66	A	590,00	28-févr.-22	ACD
TPCI.043	TPCI 5,90% 2020 - 2030	10 000	10 250	NC	10 250			449,37	A	590,00	23-avr.-22	ACD
TPCI.044	TPCI 5,80% 2020 - 2027	10 000	10 075	NC	10 075			441,75	A	580,00	23-avr.-22	ACD
TPCI.045	TPCI 5,80% 2020 -2027	10 000	10 000	NC	10 000			355,95	A	580,00	16-juin-22	ACD
TPCI.046	TPCI 5,90% 2020 - 2030	10 000	10 500	NC	10 500			362,08	A	590,00	16-juin-22	ACD
TPCI.047	TPCI 5,80% 2020 - 2027	10 000	10 250	NC	10 250			355,95	A	580,00	16-juin-22	ACD
TPCI.048	TPCI 5,80% 2020- 2027	10 000	10 000	NC	10 000			287,62	A	580,00	29-juil.-22	ACD
TPCI.049	TPCI 5,90% 2020- 2030	10 000	10 085	NC	10 085			292,58	A	590,00	29-juil.-22	ACD
TPCI.050	TPCI 5,90% 2020-2030	10 000	10 000	NC	10 000			244,08	A	590,00	28-août-22	ACD
TPCI.051	TPCI 5,80% 2020-2027	10 000	10 150	10 150	10 150	45 000	456 750 000	184,33	A	580,00	2-oct.-22	ACD
TPCI.052	TPCI 5,90 % 2020-2030	10 000	10 500	NC	10 500			187,51	A	590,00	2-oct.-22	ACD
TPCI.053	TPCI 5,80% 2020-2027	10 000	10 600	NC	10 600			143,01	A	580,00	28-oct.-22	ACD
TPCI.054	TPCI 5,90% 2020-2030	10 000	10 300	NC	10 300			145,48	A	590,00	28-oct.-22	ACD
TPCI.055	TPCI 5,80% 2020 -2027	10 000	10 500	10 290	10 290	100 000	1 029 000 000	52,44	A	580,00	24-déc.-22	ACD
TPCI.056	TPCI 5,90% 2020- 2030	10 000	10 700	NC	10 700			53,34	A	590,00	24-déc.-22	ACD

mercredi 26 janvier 2022

TPCI.O57	TPCI 5,80% 2020-2027	10 000	10 000	NC	10 000		686,47	A	580,00	20-nov.-21	ACD	
TPCI.O58	TPCI 5,80% 2021-2028	10 000	10 500	NC	10 500		513,26	A	580,00	9-mars-22	ACD	
TPCI.O59	TPCI 5,90% 2021-2031	10 000	10 500	NC	10 500		522,11	A	590,00	9-mars-22	ACD	
TPCI.O60	TPCI 5,80% 2021-2028	10 000	10 000	NC	10 000		409,97	A	580,00	13-mai-22	ACD	
TPCI.O61	TPCI 5,90% 2021-2031	10 000	10 050	NC	10 050		417,04	A	590,00	13-mai-22	ACD	
TPCI.O62	TPCI 5,80 % 2021 -2028	10 000	10 400	NC	10 400		333,70	A	580,00	30-juin-22	ACD	
TPCI.O63	TPCI 5,90% 2021 -2031	10 000	10 000	NC	10 000		289,18	A	590,00	30-juin-22	ACD	
TPCI.O64	TPCI 5,80 % 2021 - 2028	10 000	10 240	NC	10 240		259,01	A	580,00	16-août-22	ACD	
TPCI.O65	TPCI 5,90% 2021-2031	10 000	10 500	NC	10 500		190,74	A	590,00	30-sept.-22	ACD	
TPCI.O66	TPCI 5,90% 2021-2031	10 000	10 000	10 150	10 150	9 853	100 007 950	132,55	A	590,00	5-nov.-22	ACD
TPNE.O1	TRESOR PUBLIC DU NIGER 6,50% 2019-2026	10 000	10 700	NC	10 700		541,37	A	650,00	28-mars-22	ACD	
TPNE.O2	TRESOR PUBLIC DU NIGER 6,50% 2019 - 2026	10 000	10 600	NC	10 600		316,99	A	650,00	1-août-22	ACD	
TPNE.O3	TRESOR PUBLIC DU NIGER 6,5% 2020-2027	10 000	10 700	NC	10 700		318,77	A	650,00	31-juil.-22	ACD	
TPNE.O4	TRESOR PUBLIC DU NIGER 6,30% 2021-2031	10 000	10 600	NC	10 600		267,53	A	630,00	24-août-22	ACD	
TOTAL							154 874		1 585 967 950			

OBLIGATIONS REGIONALES

BIDC.O4	BIDC-EBID 6.10% 2017-2027	7 500	7 875	NC	7 875		280,77	A	457,50	16-juin-22	ACD
BIDC.O5	BIDC-EBID 6,40% 2019-2026	10 000	10 700	NC	10 700		24,75	S	320,00	12-juil.-22	ACD
BIDC.O6	BIDC-EBID 6,50 % 2021-2028	10 000	10 000	NC	10 000		122,88	S	322,33	18-mai-22	ACD
CRRH.O1	CRRH-UEMOA 6.10% 2012-2022	10 000	9 925	NC	9 925		275,16	S	305,00	13-févr.-22	AC
CRRH.O2	CRRH-UEMOA 6.10% 2012-2024	10 000	10 000	NC	10 000		15,17	S	305,00	17-juil.-22	AC
CRRH.O3	CRRH-UEMOA 6% 2013-2023	10 000	10 000	NC	10 000		151,65	S	300,00	26-avr.-22	AC
CRRH.O4	CRRH-UEMOA 6% 2014-2024	10 000	9 975	NC	9 975		44,51	S	300,00	30-juin-22	AC
CRRH.O5	CRRH-UEMOA 5.85% 2015-2025	10 000	10 100	NC	10 100		35,26	S	290,10	4-juil.-22	AC
CRRH.O6	CRRH-UEMOA 5.85% 2016-2026	10 000	10 230	NC	10 230		37,17	S	292,50	3-juil.-22	ACD
CRRH.O7	CRRH-UEMOA 5.95% 2017-2029	6 667	6 667	NC	6 667		76,70	S	198,33	17-mai-22	AC
CRRH.O8	CRRH-UEMOA 5.95% 2018-2030	7 500	7 482	NC	7 482		44,13	S	223,13	21-juin-22	AC
CRRH.O9	CRRH-UEMOA 6.05% 2018-2033	8 000	8 000	NC	8 000		47,87	S	242,00	21-juin-22	AC
TOTAL							0		0		

OBLIGATIONS PRIVEES

BHSN.O1	DIASPORA BONDS BHS 6,25% 2019-	10 000	10 700	NC	10 700		27,40	S	309,93	10-juil.-22	ACD
FNSBC.O1	FCTC NSIA BANQUE 7 % 2020-2025	7 222	7 222	NC	7 222.22		56,43	T	123,86	16-mars-22	ACD
ORGT.O2	ORAGROUP SA 7,15% 2021-2028	10 000	10 300	NC	10 300		361,43	S	715,00	26-avr.-22	ACD
PADS.O3	PAD 6,60% 2020-2027	10 000	10 050	NC	10 050		179,51	S	330,00	19-avr.-22	ACD
SNLC.O1	SENELEC 6,50% 2018-2025	7 000	7 490	NC	7 490		152,09	S	227,50	27-mars-22	AC
SNTS.O2	SONATEL 6,50% 2020-2027	10 000	10 200	NC	10 200		16,74	S	302,99	16-juil.-22	ACD
TOTAL							0		0		

SUKUK ET TITRES ASSIMILES

SUKCI.S2	SUKUK CI 5.75% 2016-2023	10 000	10 500	NC	10 500		225,21	S	289,10	7-mars-22	ACD
SUKSN.S2	SUKUK SN 6% 2016-2026 (#)	10 000	10 500	NC	10 500		306,67	S	306,67	26-janv.-22	ACD
SUKTG.S1	SUKUK TG 6.5% 2016-2026	10 000	10 500	NC	10 500		332,80	S	377,99	17-févr.-22	ACD
TOTAL							0		0		

TOTAL - Marché des obligations

154 874 1 585 967 950

Légende :
 (#) (*) Ex-Coupon couru (#)Cours de référence amorti / Coupon couru Ex-c (#)Ex-marge de profits
 Cours du jour: Ouv.: Ouverture Clôt.: Clôture Moy.: Moyen
 Type Amort: Type d'Amortissement IF: In Fine AC: Amortissement Constant AD: Amortissement Dégressif ACD: Amortissement Constant Différé
 Période: Périodicité de paiement des coupons A: Annuelle S: Semestrielle T: Trimestrielle
 Eché.: Échéance de paiement des intérêts
 Mentions: NC: Non Coté Ex-c: Ex-coupon ou Ex-droit SP: Suspendu

INFORMATIONS**OPERATIONS EN COURS**

Emetteur	Opération
----------	-----------

AVIS

Entité	N°	Nature	Objet
BRVM	20220126	Païement Intérêts et remboursement	Païement des intérêts semestriels et remboursement partiel du capital - CRRH-UEMOA 6,10 % 2012-2022

COMMUNIQUES

Emetteur	N°	Nature	Objet
----------	----	--------	-------

QUANTITES RESIDUELLES

MARCHE DES ACTIONS

Symbole	Titre	Quantité résiduelle à l'achat	Cours Achat / Vente		Quantité résiduelle à la vente	Cours de Référence
ABJC	SERVAIR ABIDJAN CI	140	1,730	/ 1,745	638	1 745
BICC	BICI CI	5	6,200	/ 6,400	110	6 410
BNBC	BERNABE CI	7	2,000	/ 2,100	29	1 960
BOAB	BANK OF AFRICA BN	185	5,160	/ 5,200	1 889	5 200
BOABF	BANK OF AFRICA BF	4	5,900	/ 6,000	151	6 000
BOAC	BANK OF AFRICA CI	269	5,430	/ 5,495	10	5 495
BOAM	BANK OF AFRICA ML	310	1,420	/ 1,450	727	1 450
BOAN	BANK OF AFRICA NG	17	5,080	/ 5,125	90	5 125
BOAS	BANK OF AFRICA SENEGAL	120	2,310	/ 2,400	2 754	2 400
CABC	SICABLE CI	11	1,140	/ 1,190	486	1 190
CBIBF	CORIS BANK INTERNATIONAL	1 000	10,000	/ 10,230	275	10 230
CFAC	CFAO MOTORS CI	122	1,125	/ 1,140	50	1 125
CIEC	CIE CI	105	1,955	/ 1,960	1 726	1 955
ECOC	ECOBANK COTE D'IVOIRE	13	4,695	/ 4,700	474	4 695
ETIT	ECOBANK TRANS. INCORP. TG	1 170 283	Marché	/		18
FTSC	FILTISAC CI	174	1,710	/ 1,780	395	1 780
NEIC	NEI-CEDA CI	90	585	/ 595	717	590
NSBC	NSIA BANQUE COTE D'IVOIRE	35	5,685	/ 5,995	58	5 995
N TLC	NESTLE CI	136	5,140	/ 5,190	285	5 140
ONTBF	ONATEL BF	100	4,005	/ 4,095	24	4 095
ORGT	ORAGROUP TOGO	60	3,900	/ 3,995	15	3 995
PALC	PALM CI	90	6,855	/ 7,005	14	6 855
PRSC	TRACTAFRIC MOTORS CI	200	3,700	/ 3,850	66	3 850
SAFC	SAFCA CI	5	765	/ 775	33	775
SCRC	SUCRIVOIRE	455	910	/ 940	870	940
SDCC	SODE CI			/ 4,400	1 954	4 400
SDSC	BOLLORE	20	2,205	/ 2,255	910	2 255
SEMC	CROWN SIEM CI	12	680	/ 700	764	700
SGBC	SOCIETE GENERALE COTE D'IVOIRE	1 005	11,000	/ 11,100	76	11 000
SHEC	VIVO ENERGY CI	508	835	/ 845	85	845
SIBC	SOCIETE IVOIRIENNE DE BANQUE	190	3,935	/ 3,995	232	3 950
SICC	SICOR CI	4	4,800	/ 5,050	1	4 800
SIVC	AIR LIQUIDE CI	143	875	/ 925	69	875
SLBC	SOLIBRA CI	7	157,980	/ 157,995	4	157 980
SMBC	SMB CI	29	6,905	/ 7,050	287	7 050
SNTS	SONATEL SN	50	13,905	/ 13,930	200	13 905
SOGC	SOGB CI	125	4,955	/ 5,000	523	5 000
SPHC	SAPH CI	3	5,000	/ 5,100	378	5 100
STAC	SETAO CI	431	910	/ 915	200	920
STBC	SITAB CI	13	5,760	/ 5,895	100	5 990
SVOC	MOVIS CI			/		2 395
TTLC	TOTAL CI	150	2,160	/ 2,170	53	2 170
TTLS	TOTAL SN	10	1,950	/ 2,000	546	2 000
TTRC	TRITURAF CI-Ste en Liquidation			/		490
UNLC	UNILEVER CI	955	4,850	/		4 850
UNXC	UNIWAX CI	50	2,020	/ 2,045	250	2 015

QUANTITES RESIDUELLES**MARCHE DES DROITS**

Symbole	Titre	Quantité résiduelle à l'achat	Cours Achat / Vente	Quantité résiduelle à la vente	Cours de Référence
---------	-------	-------------------------------	---------------------	--------------------------------	--------------------

TROISIEME COMPARTIMENT - BRVM PETITES CAPITALISATIONS

Symbole	Titre	Quantité résiduelle à l'achat	Cours Achat / Vente	Quantité résiduelle à la vente	Cours de Référence
---------	-------	-------------------------------	---------------------	--------------------------------	--------------------

QUANTITES RESIDUELLES

MARCHE DES OBLIGATIONS

Symbole	Titre	Quantité résiduelle à l'achat	Cours Achat / Vente	Quantité résiduelle à la vente	Cours de Référence
BHSN.01	DIASPORA BONDS BHS 6,25% 2019-		/		10 700
FNSBC.01	FCTC NSIA BANQUE 7 % 2020-2025		/		7 222
ORGT.02	ORAGROUP SA 7,15% 2021-2028		/		10 300
PADS.03	PAD 6,60% 2020-2027		/		10 050
SNLC.01	SENELEC 6,50% 2018-2025		/		7 490
SNTS.02	SONATEL 6,50% 2020-2027		/		10 200
EOM.01	ETAT DU MALI 6.20% 2016-2023		/		3 565
EOM.02	Etat du Mali 6.50% 2017-2024		/		6 000
EOM.03	ETAT DU MALI 6,50 % 2018-2025		/		8 000
EOM.04	ETAT DU MALI 6,50% 2019-2027		/		10 000
EOM.05	ETAT DU MALI 6,50% 2020-2028		/		10 000
EOM.06	ETAT DU MALI 6,50% 2020-2027		/ 10,600	1 960	10 600
TPNE.03	TRESOR PUBLIC DU NIGER 6,5% 2020-2027		/		10 700
TPNE.04	TRESOR PUBLIC DU NIGER 6,30% 2021-2031		/ 10,600	2 420	10 600
TPCI.063	TPCI 5,90% 2021 -2031		/		10 000
TPCI.064	TPCI 5,80 % 2021 - 2028		/		10 240
TPCI.065	TPCI 5,90% 2021-2031		/		10 500
TPCI.066	TPCI 5,90% 2021-2031		/		10 150
TPNE.01	TRESOR PUBLIC DU NIGER 6,50% 2019-2026		/		10 700
TPNE.02	TRESOR PUBLIC DU NIGER 6,50% 2019 - 2026		/		10 600
TPCI.057	TPCI 5,80% 2020-2027		/		10 000
TPCI.058	TPCI 5,80% 2021-2028		/		10 500
TPCI.059	TPCI 5,90% 2021-2031		/		10 500
TPCI.060	TPCI 5,80% 2021-2028		/		10 000
TPCI.061	TPCI 5,90% 2021-2031		/		10 050
TPCI.062	TPCI 5,80 % 2021 -2028		/		10 400
TPCI.051	TPCI 5,80% 2020-2027		/		10 150
TPCI.052	TPCI 5,90 % 2020-2030		/ 10,500	500	10 500
TPCI.053	TPCI 5,80% 2020-2027		/		10 600
TPCI.054	TPCI 5,90% 2020-2030		/		10 300
TPCI.055	TPCI 5,80% 2020 -2027		/		10 290
TPCI.056	TPCI 5,90% 2020- 2030		/ 10,700	4 800	10 700
TPCI.045	TPCI 5,80% 2020 -2027		/		10 000
TPCI.046	TPCI 5,90% 2020 - 2030		/		10 500
TPCI.047	TPCI 5,80% 2020 - 2027		/		10 250
TPCI.048	TPCI 5,80% 2020- 2027		/		10 000
TPCI.049	TPCI 5,90% 2020- 2030		/		10 085
TPCI.050	TPCI 5,90% 2020-2030		/		10 000
TPCI.039	TPCI 5,75% 2019 - 2026		/		10 700
TPCI.040	TPCI 5,75% 2019-2026		/ 10,300	1 000	10 100
TPCI.041	TPCI 5,80% 2020-2027		/		10 700
TPCI.042	TPCI 5,90% 2020-2030		/ 10,100	100	10 700
TPCI.043	TPCI 5,90% 2020 - 2030		/		10 250
TPCI.044	TPCI 5,80% 2020 - 2027		/		10 075
TPCI.033	TPCI 5.75% 2019-2026		/		10 500
TPCI.034	TPCI 6% 2019-2029		/		10 000
TPCI.035	TPCI 5,75% 2019 -2026	577	10,000	/	10 000
TPCI.036	TPCI 5,75% 2019- 2026		/		10 180
TPCI.037	TPCI 5,80% 2019-2026		/		10 265

mercredi 26 janvier 2022

TPCI.O38	TPCI 5,75% 2019-2026			/			10 300
TPCI.O27	TPCI 6% 2017-2025			/			10 250
TPCI.O28	TPCI 6% 2018 - 2026			/			10 700
TPCI.O29	TPCI 6% 2018-2026		33	10,000	/		10 700
TPCI.O30	TPCI 5,95% 2018-2025			/			8 216
TPCI.O31	TPCI 5,75% 2019 - 2026			/			10 230
TPCI.O32	TPCI 2,23% 2019-2026			/			10 000
TPCI.O21	TPCI 6% 2016-2028			/			10 500
TPCI.O22	TPCI 5.90% 2016 - 2026			/			10 000
TPCI.O23	TPCI 5.90% 2016-2026			/			10 215
TPCI.O24	TPCI 6.25% 2017-2029			/			10 500
TPCI.O25	TPCI 5,95% 2017-2024 A			/			10 000
TPCI.O26	TPCI 5,95% 2017-2024 B			/			10 050
TPBF.O9	TPBF 6,50% 2019 - 2027			/			10 700
TPBJ.O3	TPBJ 6,50% 2020-2028			/			10 000
TPCI.O16	TPCI 6.55% 2014-2022			/			10 000
TPCI.O17	TPCI 3% 2014-2024			/			10 000
TPCI.O19	TPCI 5.99% 2015-2025			/			10 000
TPCI.O20	TPCI 5.85% 2015-2022			/			10 000
TPBF.O13	TPBF 6,50 % 2021 - 2031			/			10 000
TPBF.O4	TPBF 6.50% 2017-2027			/			10 500
TPBF.O5	TPBF 6,50% 2017-2024			/			10 700
TPBF.O6	TPBF 6.50% 2018-2025			/			10 500
TPBF.O7	TPBF 6,50% 2018- 2025			/			10 000
TPBF.O8	TPBF 6,50% 2019-2027			/			10 000
EOM.O7	ETAT DU MALI 6.50% 2021-2031			/	10,600	4 900	10 500
EOS.O5	ETAT SENEGAL 6.50% 2013-2023			/			10 500
EOS.O7	ETAT SENEGAL 6.30% 2015-2025			/			10 500
TPBF.O10	TPBF 6,50% 2020 - 2028			/	10,200	7	10 300
TPBF.O11	TPBF 6,50 % 2020-2028			/			10 000
TPBF.O12	TPBF 6.50% 2021-2031			/			10 700
BIDC.O4	BIDC-EBID 6.10% 2017-2027			/			7 875
BIDC.O5	BIDC-EBID 6,40% 2019-2026			/	10,700	3 994	10 700
BIDC.O6	BIDC-EBID 6,50 % 2021-2028			/			10 000
CRRH.O1	CRRH-UEMOA 6.10% 2012-2022			/			9 925
CRRH.O2	CRRH-UEMOA 6.10% 2012-2024			/			10 000
CRRH.O3	CRRH-UEMOA 6% 2013-2023			/			10 000
CRRH.O4	CRRH-UEMOA 6% 2014-2024			/			9 975
CRRH.O5	CRRH-UEMOA 5.85% 2015-2025			/			10 100
CRRH.O6	CRRH-UEMOA 5.85% 2016-2026			/			10 230
CRRH.O7	CRRH-UEMOA 5.95% 2017-2029			/			6 667
CRRH.O8	CRRH-UEMOA 5.95% 2018-2030			/			7 482
CRRH.O9	CRRH-UEMOA 6.05% 2018-2033			/			8 000

SUKUK ET TITRES ASSIMILES

Symbole	Titre	Quantité résiduelle à l'achat	Cours Achat / Vente	Quantité résiduelle à la vente	Cours de Référence
SUKCI.S2	SUKUK CI 5.75% 2016-2023		/		10 500
SUKSN.S2	SUKUK SN 6% 2016-2026		/		10 500
SUKTG.S1	SUKUK TG 6.5% 2016-2026		/		10 500

CALENDRIER DES ASSEMBLEES GENERALES

ANNEE : 2022

Société	Nature	Date	Heure	Lieu
---------	--------	------	-------	------

L'actualité de la BRVM sur nos plateformes digitales

Infos BRVM

Pour recevoir les informations boursières par SMS, souscrivez :



Côte d'Ivoire : *430#
Bénin : *430*15#



Côte d'Ivoire : #139#
Burkina Faso : *310#



Côte d'Ivoire : *431#
Niger : *512*9#
Togo : *310#

Site web

www.brvm.org



Application Mobile

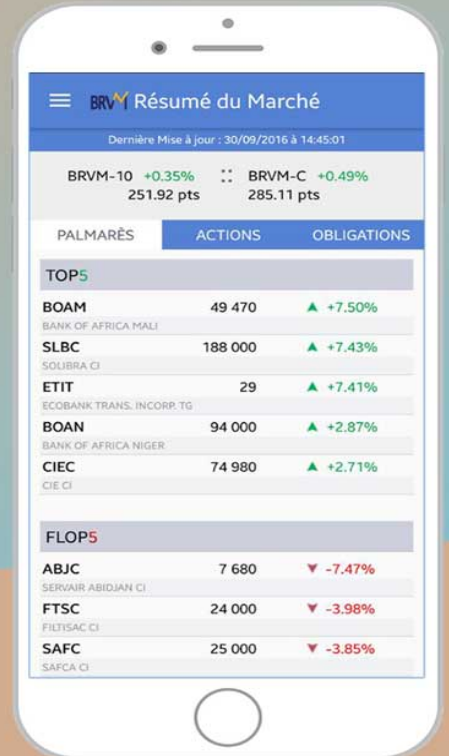

Disponible sur
 Google play

Disponible sur
 App Store

Nous suivre sur :

