

BRVM 10	157,01
Variation Jour	↓ -0,36 %
Variation annuelle	↑ 2,28 %



BULLETIN OFFICIEL DE LA COTE

N° 232

lundi 5 décembre 2022

Site : www.brvm.org

BRVM Composite	190,95
Variation Jour	↑ 0,38 %
Variation annuelle	↓ -5,60 %

Evolution des indices

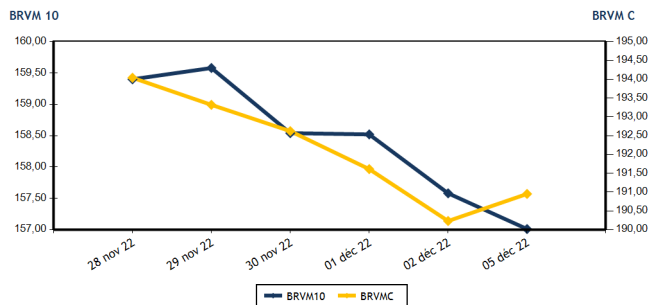

Volumes et valeurs transigés

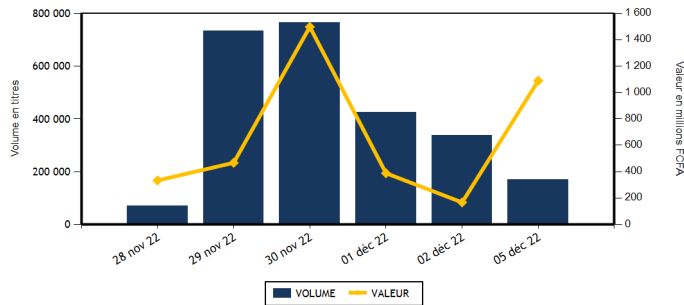

Actions	Niveau	Evol. Jour
Capitalisation boursière (FCFA)(Actions & Droits)	5 747 496 176 163	0,38 %
Volume échangé (Actions & Droits)	68 816	-79,55 %
Valeur transigée (FCFA) (Actions & Droits)	113 871 258	-30,56 %
Nombre de titres transigés	40	0,00 %
Nombre de titres en hausse	16	77,78 %
Nombre de titres en baisse	16	-15,79 %
Nombre de titres inchangés	8	-33,33 %

Obligations	Niveau	Evol. Jour
Capitalisation boursière (FCFA)	8 804 545 439 493	-0,80 %
Volume échangé	100 055	29 678,27 %
Valeur transigée (FCFA)	975 325 000	31 813,08 %
Nombre de titres transigés	2	-60,00 %
Nombre de titres en hausse	1	0,00 %
Nombre de titres en baisse	1	0,00 %
Nombre de titres inchangés	0	-100,00 %

PLUS FORTES HAUSSES

Titres	Cours	Evol. Jour	Evol. annuelle
NSIA BANQUE COTE D'IVOIRE (NSBC)	4 560	7,42 %	-26,27 %
FILTISAC CI (FTSC)	1 185	7,24 %	-29,46 %
SETAO CI (STAC)	1 140	7,04 %	56,16 %
SICABLE CI (CABC)	1 150	6,98 %	13,30 %
SOLIBRA CI (SLBC)	90 000	5,88 %	-42,31 %

PLUS FORTES BAISES

Titres	Cours	Evol. Jour	Evol. annuelle
SICOR CI (SICC)	6 200	-6,98 %	0,00 %
UNIWAX CI (UNXC)	800	-4,19 %	0,00 %
TOTAL CI (TTLC)	2 100	-3,45 %	0,00 %
SITAB CI (STBC)	4 960	-2,75 %	0,00 %
ONATEL BF (ONTBF)	3 210	-2,73 %	0,00 %

INDICES SECTORIELS

Base = 100 au 14 juin 1999	Nombre de sociétés	Valeur	Evol. Jour	Evol. annuelle	Volume	Valeur	PER moyen
BRVM - INDUSTRIE	11	95,84	0,82 %	-12,96 %	7 911	17 271 145	26,39
BRVM - SERVICES PUBLICS	4	452,66	-0,35 %	0,85 %	2 243	14 595 460	8,12
BRVM - FINANCES	15	71,09	1,11 %	-7,83 %	41 133	37 662 058	6,75
BRVM - TRANSPORT	2	304,71	3,24 %	-51,02 %	12 525	15 436 200	4,84
BRVM - AGRICULTURE	5	280,76	-0,26 %	15,39 %	3 714	26 916 335	5,51
BRVM - DISTRIBUTION	7	362,22	-0,89 %	-11,10 %	1 288	1 987 785	26,43
BRVM - AUTRES SECTEURS	1	1 406,63	7,04 %	56,17 %	2	2 275	13,69
BRVM - PETITES CAPITALISATIONS	-	-	-	-	-	-	-

Indicateurs	1er et 2è Comp.	BRVM PC
PER moyen du marché	7,49	
Taux de rendement moyen du marché	7,91	
Taux de rentabilité moyen du marché	9,12	
Nombre de sociétés cotées	45	
Nombre de lignes obligataires	109	
Volume moyen annuel par séance	996 171,00	
Valeur moyenne annuelle par séance	1 918 256 082,12	

Indicateurs	1er et 2è Comp.	BRVM PC
Ratio moyen de liquidité	3,81	
Ratio moyen de satisfaction	11,88	
Ratio moyen de tendance	311,49	
Ratio moyen de couverture	32,10	
Taux de rotation moyen du marché	0,01	
Prime de risque du marché	7,45	
Nombre de SGI participantes	25	

Définitions

Volume moyen annuel par séance = Valeur annuel échangé / nombre de séances
 Valeur moyenne annuelle par séance = Valeur annuelle échangée / nombre de séances
 Ratio moyen de liquidité = Moyenne des ratios de liquidité (Titres échangés / Volume des ordres de vente)
 Ratio moyen de satisfaction = Moyenne des ratios de satisfaction (Titres échangés / Volume des ordres d'achat)
 Ratio moyen de tendance = Moyenne des ratios de tendance (Volume des ordres d'achat / Volume des ordres de vente)
 Ratio moyen de couverture = Moyenne des ratios de couverture (Volume des ordres de vente / Volume des ordres d'achat)

Taux moyen de rotation = moyenne des taux de rotation des actions cotées (volume transigé/capi flottante)
 PER moyen du marché = moyenne des PER des actions cotées ayant un PER positif
 Taux de rendement moyen = moyenne des taux de rendement des actions cotées ayant distribué un dividende
 Taux de rentabilité moyen = moyenne des taux de rentabilité des actions cotées
 Prime de risque du marché = (1 / le PER moyen du marché) - le taux de référence actuel des emprunts d'Etat



MARCHE DES ACTIONS

Symbole	Titre	Cours Précédent	Cours du jour		Variation jour	Séance de cotation		Cours Référence	Variation de l'année précédente	Dernier dividende payé		Rdt. Net	PER
			Ouv.	Clôt.		Volume	Valeur			Montant net	Date		
SECTEUR - INDUSTRIE		95,84	points		↑				0,82 %				
CABC	SICABLE CI	1 075	1 000	1 150	6,98 %	11	11 150	1 150	13,30 %	69,00	2-août-22	6,00 %	169,80
FTSC	FILTISAC CI	1 105	1 080	1 185	7,24 %	411	452 035	1 185	-29,46 %	235,00	30-juil.-21	19,83 %	
NEIC	NEI-CEDA CI	715	665	710	-0,70 %	1 039	693 330	710	13,60 %	9,00	28-juin-01		9,25
NTLC	NESTLE CI	7 390	6 840	7 300	-1,22 %	1 250	9 015 730	7 300	58,52 %	856,80	2-août-22	11,74 %	7,58
SEMC	CROWN SIEM CI	640	640	640	0,00 %	142	86 880	640	-16,34 %	14,40	28-déc.-21	2,25 %	6,76
SIVC	AIR LIQUIDE CI	700	700	700	0,00 %	728	509 255	700	-21,79 %	63,00	29-sept.-17		
SLBC	SOLIBRA CI	85 000	90 000	90 000	5,88 %	6	540 000	90 000	-42,31 %	4 050,00	12-août-22	4,50 %	6,73
SMBC	SMB CI	6 715	6 705	6 750	0,52 %	309	2 071 390	6 750	-2,17 %	720,00	24-août-22	10,67 %	5,60
STBC	SITAB CI	5 100	5 100	4 960	-2,75 %	156	782 380	4 960	-19,74 %	445,12	21-juil.-22	8,97 %	9,38
UNLC	UNILEVER CI	7 030	NC	NC	0,00 %			7 030	43,76 %	1 233,00	9-juil.-12		10,60
UNXC	UNIWAX CI	835	805	800	-4,19 %	3 859	3 108 995	800	-60,00 %	60,75	29-juil.-22	7,59 %	11,85
TOTAL						7 911	17 271 145						26,39
SECTEUR - SERVICES PUBLICS		452,66	points		↓				-0,35 %				
CIEC	CIE CI	1 715	1 800	1 800	4,96 %	881	1 558 650	1 800	-5,01 %	153,16	25-juil.-22	8,51 %	10,33
ONTBF	ONATEL BF	3 300	3 295	3 210	-2,73 %	557	1 820 215	3 210	-18,63 %	416,58	15-juin-22	12,98 %	6,74
SDCC	SOE CI	4 650	4 505	4 650	0,00 %	50	227 425	4 650	8,27 %	432,00	21-oct.-22	9,29 %	9,62
SNTS	SONATEL SN	14 700	14 600	14 650	-0,34 %	755	10 989 170	14 650	4,83 %	1 400,00	18-mai-22	9,56 %	5,80
TOTAL						2 243	14 595 460						8,12
SECTEUR - FINANCES		71,09	points		↑				1,11 %				
BICC	BICI CI	6 385	5 910	6 380	-0,08 %	66	390 780	6 380	-13,78 %	518,00	15-juil.-22	8,12 %	11,07
BOAB	BANK OF AFRICA BN	5 700	5 700	5 950	4,39 %	2 365	13 394 110	5 950	12,26 %	546,00	25-mai-22	9,18 %	7,24
BOABF	BANK OF AFRICA BF	5 200	5 200	5 195	-0,10 %	1 608	8 047 280	5 195	-16,21 %	448,00	4-mai-22	8,62 %	5,38
BOAC	BANK OF AFRICA CI	3 655	3 700	3 700	1,23 %	1 128	4 172 300	3 700	-36,81 %	374,00	28-avr.-22	10,11 %	4,45
BOAM	BANK OF AFRICA ML	1 355	1 360	1 355	0,00 %	956	1 295 380	1 355	-8,75 %	271,00	15-mai-19		11,83
BOAN	BANK OF AFRICA NG	5 590	5 500	5 600	0,18 %	65	361 570	5 600	9,80 %	567,30	12-mai-22	10,13 %	7,75
BOAS	BANK OF AFRICA SENEGAL	2 395	2 395	2 395	0,00 %	246	589 170	2 395	1,91 %	161,01	1-juin-21	6,72 %	5,19
CBIBF	CORIS BANK INTERNATIONAL	8 200	8 200	8 485	3,48 %	90	738 285	8 485	-19,19 %	448,00	6-juil.-22	5,28 %	5,83
ECOC	ECOBANK COTE D'IVOIRE	4 700	4 600	4 695	-0,11 %	272	1 267 165	4 695	-1,88 %	420,30	29-avr.-22	8,95 %	7,53
ETIT	ECOBANK TRANS. INCORP. TG	19	18	19	0,00 %	32 335	589 933	19	5,56 %	0,90	20-juin-22	4,74 %	1,77
NSBC	NSIA BANQUE COTE D'IVOIRE	4 245	4 245	4 560	7,42 %	190	806 890	4 560	-26,27 %	77,69	27-juil.-20	1,70 %	4,76
ORGT	ORAGROUP TOGO	2 850	2 800	2 800	-1,75 %	1 213	3 396 400	2 800	-33,17 %	59,52	17-juil.-20	2,13 %	9,82
SAFC	SAFCA CI	890	NC	NC	0,00 %			890	4,71 %	23,04	29-juil.-11		
SGBC	SOCIETE GENERALE COTE D'IVOIRE	11 600	NC	NC	0,00 %			11 600	9,49 %	1 004,93	10-juin-22	8,66 %	5,35
SIBC	SOCIETE IVOIRIENNE DE BANQUE	4 270	4 270	4 400	3,04 %	599	2 612 795	4 400	10,41 %	405,00	30-juin-22	9,20 %	6,46
TOTAL						41 133	37 662 058						6,75
SECTEUR - TRANSPORT		304,71	points		↑				3,24 %				
SDSC	BOLLORE	1 200	1 240	1 240	3,33 %	12 525	15 436 200	1 240	-51,75 %	130,00	23-juin-22	10,48 %	4,84
SVOC	MOVIS CI	2 395	SP	SP	0,00 %			2 395	0,00 %	270,00	5-juil.-99		
TOTAL						12 525	15 436 200						4,84

MARCHE DES ACTIONS

Symbole	Titre	Cours Précédent	Cours du jour		Variation jour	Séance de cotation		Cours Référence	Variation de l'année précédente	Dernier dividende payé		Rdt. Net	PER
			Ouv.	Clôt.		Volume	Valeur			Montant net	Date		
SECTEUR - AGRICULTURE		280,76	points		↓ -0,26 %								
PALC	PALM CI	9 750	9 515	9 750	0,00 %	2 279	21 891 230	9 750	39,48 %	1 236,34	31-août-22	12,68 %	3,55
SCRC	SUCRIVOIRE	905	905	900	-0,55 %	606	546 255	900	-6,25 %	40,50	20-août-21	4,50 %	
SICC	SICOR CI	6 665	6 200	6 200	-6,98 %	2	12 400	6 200	21,09 %	1 919,00	25-sept.-00		3,76
SOGC	SOGB CI	5 600	5 390	5 685	1,52 %	428	2 396 200	5 685	13,70 %	541,81	21-juil.-22	9,53 %	8,34
SPHC	SAPH CI	5 300	4 905	5 200	-1,89 %	399	2 070 250	5 200	0,10 %	365,40	4-août-22	7,03 %	6,40
TOTAL						3 714	26 916 335						5,51
SECTEUR - DISTRIBUTION		362,22	points		↓ -0,89 %								
ABJC	SERVAIR ABIDJAN CI	1 365	1 360	1 360	-0,37 %	14	19 040	1 360	-22,29 %	57,73	24-août-22	4,24 %	15,57
BNBC	BERNABE CI	2 100	NC	NC	0,00 %			2 100	-3,45 %	45,00	19-juil.-19		87,04
CFAC	CFAO MOTORS CI	925	945	930	0,54 %	445	415 275	930	-21,85 %	69,47	2-août-22	7,47 %	25,13
PRSC	TRACTAFRIC MOTORS CI	3 000	3 000	3 000	0,00 %	30	90 000	3 000	-28,57 %	175,86	30-août-22	5,86 %	10,02
SHEC	VIVO ENERGY CI	710	700	700	-1,41 %	212	148 400	700	-18,60 %	29,00	28-oct.-22	4,14 %	18,69
TTLC	TOTAL CI	2 175	2 035	2 100	-3,45 %	311	650 570	2 100	0,00 %	159,29	25-août-22	7,59 %	11,87
TTLS	TOTAL SN	2 400	2 400	2 405	0,21 %	276	664 500	2 405	21,77 %	187,30	22-juil.-22	7,79 %	16,70
TOTAL						1 288	1 987 785						26,43
AUTRES SECTEURS		1 406,63	points		↑ 7,04 %								
STAC	SETAO CI	1 065	1 135	1 140	7,04 %	2	2 275	1 140	56,16 %	66,15	18-juil.-22	5,80 %	13,69
TOTAL						2	2 275						13,69
TOTAL - Marché des actions						68 816	113 871 258						

MARCHE DES DROITS

Symbole	Titre	Cours Précédent	Cours du jour		Variation jour	Séance de cotation		Cours Référence	Variation depuis l'origine	Parité	Periode de négociation	
			Ouv.	Clôt.		Volume	Valeur				Début	fin
TOTAL												
TOTAL - Marché des droits												

TROISIEME COMPARTIMENT - BRVM PETITES CAPITALISATIONS

Symbole	Titre	Cours Précédent	Cours du jour		Variation jour	Séance de cotation		Cours Référence	Variation depuis l'origine
			Ouv.	Clôt.		Volume	Valeur		
TOTAL									
TOTAL - 3ème Compartiment - BRVM PC									

Légende:
 (d) Ex-dividende (V) Variation par rapport au cours de référence
 Cours du jour: Ouv.: Ouverture Clôt.: Clôture Moy.: Moyen
 Mentions : NC: Non Coté Ex-c: Ex-coupon Ex-d: Ex-droit SP: Suspendu Val-T: Valeur Théorique
 PER = Cours / BNPA selon les données disponibles Rdt. Net: Rendement net (DNPA / Cours)
 Comp.: 1 - Premier Compartiment 2 - Second Compartiment 3 - Compartiment de croissance
 Ratio de liquidité = Titres échangés / Volume des ordres de vente
 : Progression de l'indice sectoriel : Stabilité de l'indice sectoriel : Recul de l'indice sectoriel

MARCHE DES OBLIGATIONS

Symbole	Titre	Valeur nominale	Cours Précédent	Cours du jour	Cours Référence	Séance de cotation Volume Valeur	Coupon couru	Coupon d'intérêt Période Montant net	Eché.	Type Amort
OBLIGATIONS D'ETAT										
EOM.01	ETAT DU MALI 6.20% 2016-2023	1 665	1 665	NC	1 665		55,43	A 103,23	23-mai-23	ACD
EOM.02	Etat du Mali 6.50% 2017-2024	4 000	4 000	NC	4 000		163,12	A 260,00	20-avr.-23	AC
EOM.03	ETAT DU MALI 6,50 % 2018-2025	6 000	6 000	NC	6 000		86,90	A 520,00	5-oct.-23	AC
EOM.04	ETAT DU MALI 6,50% 2019-2027	10 000	10 000	NC	10 000		260,00	A 650,00	12-juil.-23	AC
EOM.05	ETAT DU MALI 6,50% 2020-2028	10 000	10 000	NC	10 000		450,55	A 650,00	27-mars-23	ACD
EOM.06	ETAT DU MALI 6,50% 2020-2027	10 000	10 000	NC	10 000		8,90	A 650,00	30-nov.-23	AC
EOM.07	ETAT DU MALI 6.50% 2021-2031	10 000	9 999	NC	9 999		414,93	A 650,00	16-avr.-23	AC
EOM.08	ETAT DU MALI 6,20 % 2022-2032	10 000	10 200	NC	10 200		151,18	A 620,00	7-sept.-23	ACD
EOS.05	ETAT SENEGAL 6.50% 2013-2023	10 000	10 800	NC	10 800		227,85	S 325,00	29-janv.-23	ACD
EOS.07	ETAT SENEGAL 6.30% 2015-2025	10 000	10 500	NC	10 500		17,26	S 312,41	25-mai-23	ACD
TPBF.010	TPBF 6,50% 2020 - 2028	9 167	9 900	NC	9 900		136,46	S 325,00	20-mars-23	ACD
TPBF.011	TPBF 6,50 % 2020-2028	10 000	10 000	NC	10 000		263,18	S 325,00	9-janv.-23	ACD
TPBF.012	TPBF 6.50% 2021-2031	10 000	10 700	NC	10 700		127,49	S 325,00	25-mars-23	ACD
TPBF.013	TPBF 6,50 % 2021 - 2031	10 000	10 250	NC	10 250		268,48	S 325,00	6-janv.-23	ACD
TPBF.014	TPBF 6,30% 2022-2034	10 000	10 000	NC	10 000		165,33	S 315,00	1-mars-23	ACD
TPBF.04	TPBF 6.50% 2017-2027	10 000	10 100	NC	10 100		226,16	S 327,67	31-janv.-23	ACD
TPBF.05	TPBF 6,50% 2017-2024	10 000	10 700	NC	10 700		282,38	S 325,00	29-déc.-22	ACD
TPBF.06	TPBF 6.50% 2018-2025	(*) 10 000	10 500	NC	10 500		324,11	S 324,11	5-déc.-22	ACD
TPBF.07	TPBF 6,50% 2018 - 2025	10 000	10 000	NC	10 000		35,91	S 325,00	15-mai-23	AC
TPBF.08	TPBF 6,50% 2019-2027	10 000	10 000	NC	10 000		51,64	S 322,33	6-mai-23	ACD
TPBF.09	TPBF 6,50% 2019 - 2027	10 000	10 700	NC	10 700		103,57	S 325,00	8-avr.-23	ACD
TPBJ.03	TPBJ 6,50% 2020-2028	10 000	10 000	NC	10 000		181,64	A 650,00	25-août-23	AC
TPBJ.04	TPBJ 5,50 % 2022-2037	10 000	10 000	NC	10 000		420,41	A 550,00	1-mars-23	AC
TPBJ.05	TPBJ 5,85 % 2022-2042	10 000	10 000	NC	10 000		447,16	A 585,00	1-mars-23	ACD
TPBJ.06	TPBJ 5,75% 2022-2037	10 000	10 000	NC	10 000		204,79	A 575,00	28-juil.-23	ACD
TPCI.017	TPCI 3% 2014-2024	10 000	10 000	NC	10 000		138,52	S 150,00	19-déc.-22	ACD
TPCI.019	TPCI 5.99% 2015-2025	10 000	10 050	NC	10 050		336,42	A 599,00	14-mai-23	ACD
TPCI.021	TPCI 6% 2016-2028	10 000	10 000	NC	10 000		396,16	A 600,00	8-avr.-23	ACD
TPCI.022	TPCI 5.90% 2016 - 2026	10 000	10 000	NC	10 000		279,64	A 590,00	15-juin-23	ACD
TPCI.023	TPCI 5.90% 2016-2026	10 000	10 215	NC	10 215		29,10	A 590,00	17-nov.-23	ACD
TPCI.024	TPCI 6.25% 2017-2029	10 000	10 800	NC	10 800		113,32	S 312,50	31-mars-23	ACD
TPCI.025	TPCI 5,95% 2017-2024 A	10 000	10 000	NC	10 000		68,65	S 297,50	24-avr.-23	ACD
TPCI.026	TPCI 5,95% 2017-2024 B	10 000	10 000	NC	10 000		41,09	S 297,50	10-mai-23	ACD
TPCI.027	TPCI 6% 2017-2025	10 000	10 250	NC	10 250		260,66	S 300,00	29-déc.-22	ACD
TPCI.028	TPCI 6% 2018 - 2026	10 000	10 700	NC	10 700		205,48	A 600,00	2-août-23	ACD
TPCI.029	TPCI 6% 2018-2026	10 000	10 000	NC	10 000		77,26	A 600,00	19-oct.-23	ACD
TPCI.030	TPCI 5,95% 2018-2025	7 000	7 014	NC	7 014		199,69	S 208,82	13-déc.-22	ACD
TPCI.031	TPCI 5,75% 2019 - 2026	10 000	10 230	NC	10 230		264,66	A 575,00	20-juin-23	ACD
TPCI.032	TPCI 2,23% 2019-2026	10 000		NC			102,64	A 223,00	20-juin-23	ACD
TPCI.033	TPCI 5.75% 2019-2026	8 000	8 560	NC	8 560		327,67	A 460,00	20-mars-23	ACD
TPCI.034	TPCI 6% 2019-2029	8 750	8 750	NC	8 750		373,97	A 525,00	20-mars-23	ACD
TPCI.035	TPCI 5,75% 2019 - 2026	10 000	10 250	NC	10 250		231,58	A 575,00	11-juil.-23	ACD
TPCI.036	TPCI 5,75% 2019 - 2026	10 000	10 000	NC	10 000		166,99	A 575,00	21-août-23	ACD
TPCI.037	TPCI 5,80% 2019-2026	8 000	8 000	NC	8 000		1,27	A 464,00	4-déc.-23	ACD
TPCI.038	TPCI 5,75% 2019-2026	8 000	8 000	NC	8 000		1,26	A 460,00	4-déc.-23	ACD
TPCI.039	TPCI 5,75% 2019 - 2026	8 000	8 560	NC	8 560		652,19	A 575,00	17-oct.-22	ACD
TPCI.040	TPCI 5,75% 2019-2026	10 000	10 200	NC	10 200		518,29	A 575,00	10-janv.-23	ACD
TPCI.041	TPCI 5,80% 2020-2027	10 000	10 700	NC	10 700		444,93	A 580,00	28-févr.-23	ACD
TPCI.042	TPCI 5,90% 2020-2030	10 000	10 300	NC	10 300		452,60	A 590,00	28-févr.-23	ACD
TPCI.043	TPCI 5,90% 2020 - 2030	10 000	10 200	NC	10 200		365,32	A 590,00	23-avr.-23	ACD
TPCI.044	TPCI 5,80% 2020 - 2027	10 000	10 100	NC	10 100		359,12	A 580,00	23-avr.-23	ACD
TPCI.045	TPCI 5,80% 2020 - 2027	10 000	10 000	NC	10 000		273,32	A 580,00	16-juin-23	ACD
TPCI.046	TPCI 5,90% 2020 - 2030	10 000	10 200	NC	10 200		278,03	A 590,00	16-juin-23	ACD
TPCI.047	TPCI 5,80% 2020 - 2027	10 000	10 250	NC	10 250		273,32	A 580,00	16-juin-23	ACD
TPCI.048	TPCI 5,80% 2020 - 2027	10 000	10 000	NC	10 000		204,99	A 580,00	29-juil.-23	ACD
TPCI.049	TPCI 5,90% 2020 - 2030	10 000	10 085	NC	10 085		208,52	A 590,00	29-juil.-23	ACD
TPCI.050	TPCI 5,90% 2020-2030	10 000	10 000	NC	10 000		160,03	A 590,00	28-août-23	ACD
TPCI.051	TPCI 5,80% 2020-2027	10 000	10 000	NC	10 000		101,70	A 580,00	2-oct.-23	ACD
TPCI.052	TPCI 5,90 % 2020-2030	10 000	10 300	NC	10 300		103,45	A 590,00	2-oct.-23	ACD
TPCI.053	TPCI 5,80% 2020-2027	10 000	10 600	NC	10 600		60,38	A 580,00	28-oct.-23	ACD

lundi 5 décembre 2022

TPCI.054	TPCI 5,90% 2020-2030	10 000	10 000	NC	10 000			61,42	A	590,00	28-oct.-23	ACD
TPCI.055	TPCI 5,80% 2020 -2027	10 000	10 500	NC	10 500			549,81	A	580,00	24-déc.-22	ACD
TPCI.056	TPCI 5,90% 2020- 2030	10 000	10 700	NC	10 700			559,29	A	590,00	24-déc.-22	ACD
TPCI.057	TPCI 5,80% 2020-2027	10 000	10 000	NC	10 000			23,84	A	580,00	20-nov.-23	ACD
TPCI.058	TPCI 5,80% 2021-2028	10 000	10 000	NC	10 000			430,63	A	580,00	9-mars-23	ACD
TPCI.059	TPCI 5,90% 2021-2031	10 000	10 500	NC	10 500			438,05	A	590,00	9-mars-23	ACD
TPCI.060	TPCI 5,80% 2021-2028	10 000	10 050	NC	10 050			327,34	A	580,00	13-mai-23	ACD
TPCI.061	TPCI 5,90% 2021-2031	10 000	10 050	NC	10 050			332,99	A	590,00	13-mai-23	ACD
TPCI.062	TPCI 5,80 % 2021 -2028	10 000	10 700	NC	10 700			251,07	A	580,00	30-juin-23	ACD
TPCI.063	TPCI 5,90% 2021 -2031	10 000	10 000	NC	10 000			255,40	A	590,00	30-juin-23	ACD
TPCI.064	TPCI 5,80 % 2021 - 2028	10 000	10 180	NC	10 180			176,38	A	580,00	16-août-23	ACD
TPCI.065	TPCI 5,90% 2021-2031	10 000	10 000	NC	10 000			106,68	A	590,00	30-sept.-23	ACD
TPCI.066	TPCI 5,90% 2021-2031	10 000	9 845	NC	9 845			48,49	A	590,00	5-nov.-23	ACD
TPCI.067	TPCI 5,90 % 2021-2036	10 000	10 500	NC	10 500			572,22	A	590,00	16-déc.-22	ACD
TPCI.068	TPCI 5,90 % 2022-2037	10 000	10 005	NC	10 005			496,25	A	590,00	1-févr.-23	ACD
TPCI.069	TPCI 5,75 % 2022-2037	10 000	9 999	10 000	10 000	100 005	975 050 000	406,44	A	575,00	22-mars-23	ACD
TPCI.070	TPCI 5,75 % 2022-2037	10 000	10 000	NC	10 000			346,58	A	575,00	29-avr.-23	ACD
TPCI.071	TPCI 5,65% 2022-2032	10 000	10 000	NC	10 000			267,79	A	565,00	15-juin-23	ACD
TPCI.072	TPCI 5,65% 2022-2029	10 000	10 000	NC	10 000			199,68	A	565,00	29-juil.-23	ACD
TPCI.073	TPCI 5,75% 2022-2032	10 000	10 000	NC	10 000			203,22	A	575,00	29-juil.-23	ACD
TPCI.074	TPCI 5,85% 2022-2042	10 000	10 000	NC	10 000			206,75	A	585,00	29-juil.-23	ACD
TPNE.01	TRESOR PUBLIC DU NIGER 6,50% 2019-2026	10 000	10 800	NC	10 800			448,77	A	650,00	28-mars-23	ACD
TPNE.02	TRESOR PUBLIC DU NIGER 6,50% 2019 - 2026	10 000	10 800	NC	10 800			224,38	A	650,00	1-août-23	ACD
TPNE.03	TRESOR PUBLIC DU NIGER 6,5% 2020-2027	10 000	10 800	NC	10 800			226,16	A	650,00	31-juil.-23	ACD
TPNE.04	TRESOR PUBLIC DU NIGER 6,30% 2021-2031	10 000	10 500	NC	10 500			177,78	A	630,00	24-août-23	ACD
TPNE.05	TPNE 6,15 % 2022-2034	10 000	10 350	NC	10 350			311,71	A	615,00	3-juin-23	ACD
TOTAL						100 005	975 050 000					

OBLIGATIONS REGIONALES

BIDC.04	BIDC-EBID 6.10% 2017-2027	6 250	6 750	NC	6 750			179,66	A	381,25	16-juin-23	ACD
BIDC.05	BIDC-EBID 6,40% 2019-2026	10 000	10 500	NC	10 500			253,91	S	320,00	12-janv.-23	ACD
BIDC.06	BIDC-EBID 6,50 % 2021-2028	10 000	10 800	NC	10 800			30,27	S	322,33	18-mai-23	ACD
BIDC.07	BIDC-EBID 5,90% 2022-2029	10 000	10 300	NC	10 300			289,34	S	295,81	9-déc.-22	ACD
CRRH.02	CRRH-UEMOA 6.10% 2012-2024	10 000	10 000	NC	10 000			233,72	S	305,00	17-janv.-23	AC
CRRH.03	CRRH-UEMOA 6% 2013-2023	10 000	10 000	NC	10 000			65,93	S	300,00	26-avr.-23	AC
CRRH.04	CRRH-UEMOA 6% 2014-2024	10 000	10 000	NC	10 000			259,02	S	300,00	30-déc.-22	AC
CRRH.05	CRRH-UEMOA 5.85% 2015-2025	10 000	10 000	NC	10 000			246,82	S	294,90	4-janv.-23	AC
CRRH.06	CRRH-UEMOA 5.85% 2016-2026	10 000	10 230	NC	10 230			246,40	S	292,50	3-janv.-23	ACD
CRRH.07	CRRH-UEMOA 5.95% 2017-2029	5 833	5 833	NC	5 833			18,49	S	185,94	17-mai-23	AC
CRRH.08	CRRH-UEMOA 5.95% 2018-2030	7 083	7 083	NC	7 083.33			192,30	S	210,73	21-déc.-22	AC
CRRH.09	CRRH-UEMOA 6.05% 2018-2033	7 667	7 667	NC	7 667			211,64	S	231,92	21-déc.-22	AC
TOTAL						0	0					

OBLIGATIONS PRIVEES

BHSN.01	DIASPORA BONDS BHS 6,25% 2019-	10 000	10 800	NC	10 800			253,43	S	315,07	10-janv.-23	ACD
FNSBC.01	FCTC NSIA BANQUE 7 % 2020-2025	5 556	5 556	5 499	5 499.99	50	275 000	83,76	T	95,28	16-déc.-22	ACD
FORBT.01	FCTC ORABANK 7 % 2021-2026	9 444	10 200	NC	10 200			121,03	T	161,97	28-déc.-22	ACD
FTIMC.01	FCTC TEYLIOM IMMO 7 % 2021-2028	9 583	8 912	NC	8 912.50			158,93	T	164,35	8-déc.-22	ACD
ORGT.02	ORAGROUP SA 7,15% 2021-2028	10 000	10 400	NC	10 400			78,57	S	357,50	26-avr.-23	ACD
PADS.03	PAD 6,60% 2020-2027	10 000	10 000	NC	10 000			85,22	S	330,00	19-avr.-23	ACD
SNLC.01	SENELEC 6,50% 2018-2025	5 000	5 400	NC	5 400			61,95	S	162,50	27-mars-23	AC
SNTS.02	SONATEL 6,50% 2020-2027	10 000	10 800	NC	10 800			233,83	S	302,99	16-janv.-23	ACD
TOTAL						50	275 000					

SUKUK ET TITRES ASSIMILES

SUKCI.S2	SUKUK CI 5.75% 2016-2023	10 000	10 800	NC	10 800			142,15	S	289,10	7-mars-23	ACD
SUKSN.S2	SUKUK SN 6% 2016-2026	10 000	10 800	NC	10 800			220,00	S	306,67	26-janv.-23	ACD
SUKTG.S1	SUKUK TG 6.5% 2016-2026	10 000	10 800	NC	10 800			225,97	S	377,99	17-févr.-23	ACD
TOTAL						0	0					

TOTAL - Marché des obligations

100 055 975 325 000

Légende :

(#) (*) Ex-Coupon couru (#)Cours de référence amorti / Coupon couru Ex-c (#)Ex-marge de profits
 Cours du jour: Ouv.: Ouverture Clôt.: Clôture Moy.: Moyen
 Type Amort: Type d'Amortissement IF: In Fine AC: Amortissement Constant AD: Amortissement Dégressif ACD: Amortissement Constant Différé
 Période: Périodicité de paiement des coupons A: Annuelle S: Semestrielle T: Trimestrielle
 Eché.: Échéance de paiement des intérêts
 Mentions: NC: Non Coté Ex-c: Ex-coupon ou Ex-droit SP: Suspendu

INFORMATIONS**OPERATIONS EN COURS**

Emetteur	Opération
TPBF	Première cotation - TPBF 6,30 % 2022-2034 - Première cotation le 15 décembre 2022

AVIS

Entité	N°	Nature	Objet
BRVM	242-2022	Païement Intérêts	Païement des intérêts annuels - TPCI 5,90 % 2021 - 2036

COMMUNIQUES

Emetteur	N°	Nature	Objet
----------	----	--------	-------

QUANTITES RESIDUELLES

MARCHE DES ACTIONS

Symbole	Titre	Quantité résiduelle à l'achat	Cours Achat / Vente		Quantité résiduelle à la vente	Cours de Référence
ABJC	SERVAIR ABIDJAN CI	25	1,365	/ 1,400	130	1 360
BICC	BICI CI			/ 6,380	156	6 380
BNBC	BERNABE CI			/ Marché	20	2 100
BOAB	BANK OF AFRICA BN	1 000	5,530	/ 5,940	60	5 950
BOABF	BANK OF AFRICA BF	725	5,005	/ 5,195	35	5 195
BOAC	BANK OF AFRICA CI	30	3,665	/ 3,700	2 576	3 700
BOAM	BANK OF AFRICA ML	950	1,350	/ 1,355	319	1 355
BOAN	BANK OF AFRICA NG	80	5,500	/ 5,600	98	5 600
BOAS	BANK OF AFRICA SENEGAL	6 368	2,350	/ 2,395	1	2 395
CABC	SICABLE CI	30	1,050	/ 1,150	95	1 150
CBIBF	CORIS BANK INTERNATIONAL	120	8,200	/ 8,485	249	8 485
CFAC	CFAO MOTORS CI	1 150	930	/ 940	55	930
CIEC	CIE CI	160	1,715	/ 1,800	590	1 800
ECOC	ECOBANK COTE D'IVOIRE	1 000	4,605	/ 4,695	933	4 695
ETIT	ECOBANK TRANS. INCORP. TG	1 047 443	18	/ 19	1 652 034	19
FTSC	FILTISAC CI	109	Marché	/		1 185
NEIC	NEI-CEDA CI			/ 705	1	710
NSBC	NSIA BANQUE COTE D'IVOIRE	20	4,260	/ 4,555	100	4 560
N TLC	NESTLE CI	40	6,900	/ 7,300	113	7 300
ONTBF	ONATEL BF	1 126	3,205	/ 3,210	13	3 210
ORGT	ORAGROUP TOGO	1 784	2,800	/ 2,850	40	2 800
PALC	PALM CI	35	9,575	/ 9,750	59	9 750
PRSC	TRACTAFRIC MOTORS CI			/ 3,000	226	3 000
SAFC	SAFCA CI			/ 885	22	890
SCRC	SUCRIVOIRE	2 103	900	/ 970	100	900
SDCC	SODE CI	4	4,530	/ 4,600	50	4 650
SDSC	BOLLORE	100	1,200	/ 1,240	490	1 240
SEMC	CROWN SIEM CI	81	600	/ 640	2 860	640
SGBC	SOCIETE GENERALE COTE D'IVOIRE	25	11,450	/ 11,500	1	11 600
SHEC	VIVO ENERGY CI			/ 700	268	700
SIBC	SOCIETE IVOIRIENNE DE BANQUE	159	4,330	/ 4,400	813	4 400
SICC	SICOR CI			/ 6,200	38	6 200
SIVC	AIR LIQUIDE CI	10	695	/ 700	1 292	700
SLBC	SOLIBRA CI	89	85,000	/		90 000
SMBC	SMB CI	2 464	6,700	/ 6,750	136	6 750
SNTS	SONATEL SN	20	14,505	/ 14,650	2 352	14 650
SOGC	SOGB CI	8	5,500	/ 5,685	3 600	5 685
SPHC	SAPH CI			/ 5,200	41	5 200
STAC	SETAO CI			/ 1,125	3 249	1 140
STBC	SITAB CI	78	4,960	/ 5,100	27	4 960
SVOC	MOVIS CI			/		2 395
TTLC	TOTAL CI	44	2,020	/ 2,100	540	2 100
TTLS	TOTAL SN	1 351	2,400	/ 2,500	314	2 405
UNLC	UNILEVER CI	3	Marché	/		7 030
UNXC	UNIWAX CI	3 488	800	/ 850	452	800

QUANTITES RESIDUELLES

MARCHE DES DROITS

Symbole	Titre	Quantité résiduelle à l'achat	Cours Achat / Vente	Quantité résiduelle à la vente	Cours de Référence
---------	-------	-------------------------------	---------------------	--------------------------------	--------------------

TROISIEME COMPARTIMENT - BRVM PETITES CAPITALISATIONS

Symbole	Titre	Quantité résiduelle à l'achat	Cours Achat / Vente	Quantité résiduelle à la vente	Cours de Référence
---------	-------	-------------------------------	---------------------	--------------------------------	--------------------

QUANTITES RESIDUELLES

MARCHE DES OBLIGATIONS

Symbole	Titre	Quantité résiduelle à l'achat	Cours Achat / Vente	Quantité résiduelle à la vente	Cours de Référence
BHSN.O1	DIASPORA BONDS BHS 6,25% 2019-		/ 10,800	134	10 800
FNSBC.O1	FCTC NSIA BANQUE 7 % 2020-2025	83	5,500 /		5 500
FORBT.O1	FCTC ORABANK 7 % 2021-2026		/ 9,444.44	5	10 200
FTMC.O1	FCTC TEYLIOM IMMO 7 % 2021-2028		/		8 912
ORGT.O2	ORAGROUP SA 7,15% 2021-2028		/ 10,000	15	10 400
PADS.O3	PAD 6,60% 2020-2027		/ 10,000	580	10 000
SNLC.O1	SENELEC 6,50% 2018-2025		/		5 400
SNTS.O2	SONATEL 6,50% 2020-2027		/ 10,500	1 850	10 800
EOM.O1	ETAT DU MALI 6.20% 2016-2023		/ 1,665	3 600	1 665
EOM.O2	Etat du Mali 6.50% 2017-2024		/		4 000
EOM.O3	ETAT DU MALI 6,50 % 2018-2025		/ 6,000	200	6 000
EOM.O4	ETAT DU MALI 6,50% 2019-2027		/		10 000
EOM.O5	ETAT DU MALI 6,50% 2020-2028		/		10 000
EOM.O6	ETAT DU MALI 6,50% 2020-2027		/ 10,000	10 070	10 000
TPNE.O4	TRESOR PUBLIC DU NIGER 6,30% 2021-2031		/ 10,500	4 995	10 500
TPNE.O5	TPNE 6,15 % 2022-2034		/ 10,350	5 005	10 350
TPCI.O72	TPCI 5,65% 2022-2029		/		10 000
TPCI.O73	TPCI 5,75% 2022-2032		/		10 000
TPCI.O74	TPCI 5,85% 2022-2042		/		10 000
TPNE.O1	TRESOR PUBLIC DU NIGER 6,50% 2019-2026		/		10 800
TPNE.O2	TRESOR PUBLIC DU NIGER 6,50% 2019 - 2026		/ 10,000	6	10 800
TPNE.O3	TRESOR PUBLIC DU NIGER 6,5% 2020-2027		/ 10,500	350	10 800
TPCI.O66	TPCI 5,90% 2021-2031		/		9 845
TPCI.O67	TPCI 5,90 % 2021-2036		/ 10,400	10 010	10 500
TPCI.O68	TPCI 5,90 % 2022-2037		/		10 005
TPCI.O69	TPCI 5,75 % 2022-2037		/ 10,000	1 495	10 000
TPCI.O70	TPCI 5,75 % 2022-2037		/ 10,000	9 995	10 000
TPCI.O71	TPCI 5,65% 2022-2032		/		10 000
TPCI.O60	TPCI 5,80% 2021-2028		/		10 050
TPCI.O61	TPCI 5,90% 2021-2031		/		10 050
TPCI.O62	TPCI 5,80 % 2021 -2028		/		10 700
TPCI.O63	TPCI 5,90% 2021 -2031		/		10 000
TPCI.O64	TPCI 5,80 % 2021 - 2028		/		10 180
TPCI.O65	TPCI 5,90% 2021-2031		/		10 000
TPCI.O54	TPCI 5,90% 2020-2030		/		10 000
TPCI.O55	TPCI 5,80% 2020 -2027		/		10 500
TPCI.O56	TPCI 5,90% 2020- 2030		/		10 700
TPCI.O57	TPCI 5,80% 2020-2027		/		10 000
TPCI.O58	TPCI 5,80% 2021-2028		/		10 000
TPCI.O59	TPCI 5,90% 2021-2031		/		10 500
TPCI.O48	TPCI 5,80% 2020- 2027		/		10 000
TPCI.O49	TPCI 5,90% 2020- 2030		/		10 085
TPCI.O50	TPCI 5,90% 2020-2030		/		10 000
TPCI.O51	TPCI 5,80% 2020-2027		/		10 000
TPCI.O52	TPCI 5,90 % 2020-2030		/		10 300
TPCI.O53	TPCI 5,80% 2020-2027		/		10 600
TPCI.O42	TPCI 5,90% 2020-2030		/ 10,400	14 989	10 300
TPCI.O43	TPCI 5,90% 2020 - 2030		/ 10,200	5 000	10 200
TPCI.O44	TPCI 5,80% 2020 - 2027		/		10 100

lundi 5 décembre 2022

TPCI.O45	TPCI 5,80% 2020 -2027			/			10 000
TPCI.O46	TPCI 5,90% 2020 - 2030			/			10 200
TPCI.O47	TPCI 5,80% 2020 - 2027			/			10 250
TPCI.O36	TPCI 5,75% 2019- 2026			/	10,000	7 000	10 000
TPCI.O37	TPCI 5,80% 2019-2026			/			8 000
TPCI.O38	TPCI 5,75% 2019-2026	2 507	7,976	/	8,040	14 636	8 000
TPCI.O39	TPCI 5,75% 2019 - 2026			/			8 560
TPCI.O40	TPCI 5,75% 2019-2026			/	10,000	3 350	10 200
TPCI.O41	TPCI 5,80% 2020-2027			/			10 700
TPCI.O30	TPCI 5,95% 2018-2025			/			7 014
TPCI.O31	TPCI 5,75% 2019 - 2026			/			10 230
TPCI.O32	TPCI 2,23% 2019-2026			/			10 000
TPCI.O33	TPCI 5.75% 2019-2026			/			8 560
TPCI.O34	TPCI 6% 2019-2029			/			8 750
TPCI.O35	TPCI 5,75% 2019 -2026			/	10,250	15 000	10 250
TPCI.O24	TPCI 6.25% 2017-2029			/			10 800
TPCI.O25	TPCI 5,95% 2017-2024 A			/	10,000	2	10 000
TPCI.O26	TPCI 5,95% 2017-2024 B			/			10 000
TPCI.O27	TPCI 6% 2017-2025			/			10 250
TPCI.O28	TPCI 6% 2018 - 2026			/			10 700
TPCI.O29	TPCI 6% 2018-2026	19	10,000	/			10 000
TPBJ.O6	TPBJ 5,75% 2022-2037			/			10 000
TPCI.O17	TPCI 3% 2014-2024			/			10 000
TPCI.O19	TPCI 5.99% 2015-2025			/			10 050
TPCI.O21	TPCI 6% 2016-2028			/	10,000	13	10 000
TPCI.O22	TPCI 5.90% 2016 - 2026			/			10 000
TPCI.O23	TPCI 5.90% 2016-2026			/			10 215
TPBF.O7	TPBF 6,50% 2018- 2025			/	10,000	43	10 000
TPBF.O8	TPBF 6,50% 2019-2027			/	10,000	31	10 000
TPBF.O9	TPBF 6,50% 2019 - 2027			/			10 700
TPBJ.O3	TPBJ 6,50% 2020-2028	35	10,000	/			10 000
TPBJ.O4	TPBJ 5,50 % 2022-2037			/			10 000
TPBJ.O5	TPBJ 5,85 % 2022-2042			/	10,100	591	10 000
TPBF.O12	TPBF 6.50% 2021-2031			/			10 700
TPBF.O13	TPBF 6,50 % 2021 - 2031			/	10,000	12	10 250
TPBF.O14	TPBF 6,30% 2022-2034			/			10 000
TPBF.O4	TPBF 6.50% 2017-2027			/	10,100	5 027	10 100
TPBF.O5	TPBF 6,50% 2017-2024			/	10,000	237	10 700
TPBF.O6	TPBF 6.50% 2018-2025			/	10,500	10 875	10 500
EOM.O7	ETAT DU MALI 6.50% 2021-2031			/	10,000	10 078	9 999
EOM.O8	ETAT DU MALI 6,20 % 2022-2032			/	10,000	2 000	10 200
EOS.O5	ETAT SENEGAL 6.50% 2013-2023	5	10,800	/			10 800
EOS.O7	ETAT SENEGAL 6.30% 2015-2025			/	10,500	4 990	10 500
TPBF.O10	TPBF 6,50% 2020 - 2028			/	9,808.34	52	9 900
TPBF.O11	TPBF 6,50 % 2020-2028			/	10,000	860	10 000
BIDC.O4	BIDC-EBID 6.10% 2017-2027			/	6,562.50	100	6 750
BIDC.O5	BIDC-EBID 6,40% 2019-2026			/	10,000	69	10 500
BIDC.O6	BIDC-EBID 6,50 % 2021-2028			/			10 800
BIDC.O7	BIDC-EBID 5,90% 2022-2029			/	10,300	7 486	10 300
CRRH.O2	CRRH-UEMOA 6.10% 2012-2024			/			10 000
CRRH.O3	CRRH-UEMOA 6% 2013-2023			/			10 000
CRRH.O4	CRRH-UEMOA 6% 2014-2024			/			10 000
CRRH.O5	CRRH-UEMOA 5.85% 2015-2025			/			10 000
CRRH.O6	CRRH-UEMOA 5.85% 2016-2026			/			10 230

lundi 5 décembre 2022

CRRH.O7	CRRH-UEMOA 5.95% 2017-2029		/		5 833
CRRH.O8	CRRH-UEMOA 5.95% 2018-2030		/		7 083
CRRH.O9	CRRH-UEMOA 6.05% 2018-2033		/		7 667

SUKUK ET TITRES ASSIMILES

Symbole	Titre	Quantité résiduelle à l'achat	Cours Achat / Vente	Quantité résiduelle à la vente	Cours de Référence
SUKCI.S2	SUKUK CI 5.75% 2016-2023		/		10 800
SUKSN.S2	SUKUK SN 6% 2016-2026		/		10 800
SUKTG.S1	SUKUK TG 6.5% 2016-2026		/		10 800

CALENDRIER DES ASSEMBLEES GENERALES

ANNEE : 2022

Société	Nature	Date	Heure	Lieu
UNILEVER CI	Ordinaire	13/12/2022	10:00:00	Salle de Conférence d'Azalai Hotel Abidjan sis à Marcory, Boulevard Valéry Giscard d'Estaing
VIVO ENERGY CI	Ordinaire	22/09/2022	10:00:00	VISIOCONFERENCE
AIR LIQUIDE CI	Ordinaire	12/07/2022	00:00:00	Salle de conférence de la CRRAE-UMOA
SERVAIR ABIDJAN CI	Ordinaire	06/07/2022	11:00:00	Salle JEWELS de la CGECI sise à la Maison de l'Entreprise au Plateau
UNIWAX CI	Ordinaire	30/06/2022	09:00:00	Espace Latrille Events, sis à Abidjan Cocody II-Plateaux (Carrefour Duncan)
TRACTAFRIC CI	Ordinaire	30/06/2022	10:00:00	à l'hôtel AZALAI ABIDJAN
CROWN SIEM CI	Ordinaire	29/06/2022	09:00:00	siège de la CGECI, sis à la Maison de l'Entreprise, au Plateau, à l'Angle du Boulevard de la République et de l'Avenue Lamblin
SITAB	Ordinaire	28/06/2022	10:00:00	la SALLE JEWELS de la CGECI (Plateau)
BICI CI	Ordinaire	23/06/2022	10:00:00	Maison de l'Entreprise (siège du Patronat Ivoirien), Abidjan-Plateau à l'Angle duBoulevard de la republique et de l'Avenue Lamblin
SUCRIVOIRE	Mixte	23/06/2022	09:30:00	VISIOCONFERENCE
SMB	Ordinaire	21/06/2022	09:30:00	amphithéâtre de la CGECI sis Abidjan-Plateau, à l'Angle du Boulevard de la République et de l'Avenue Lamblin
SODECI	Ordinaire	21/06/2022	14:00:00	VISIOCONFERENCE
PALM CI	Mixte	21/06/2022	09:30:00	VISIOCONFERENCE
CFAO MOTORS CI	Ordinaire	21/06/2022	09:00:00	siège social sis Abidjan, 117, Boulevard de Marseille
SMB	Ordinaire	21/06/2022	09:30:00	amphithéâtre de la CGECI sis Abidjan-Plateau, à l'Angle du Boulevard de la République et de l'Avenue Lamblin
SOLIBRA	Ordinaire	20/06/2022	09:00:00	espace CRISTAL 8, rue du Chevalier de Clieu Zone 4 C "Salle PLATINUM" Abidjan
CIE CI	Ordinaire	20/06/2022	08:30:00	VISIOCONFERENCE
TOTAL SENEGAL S.A.	Ordinaire	17/06/2022	10:00:00	Hôtel PULLMAN DAKAR TERANGA et par visio-conférence
FILTISAC CI	Ordinaire	16/06/2022	09:00:00	Immeuble CRRAE-UMOA sis à Abidjan Plateau (RCI)
FILTISAC CI	Ordinaire	16/06/2022	10:00:00	Immeuble CRRAE-UEMOA sis à Abidjan Plateau
TOTAL	Ordinaire	16/06/2022	10:00:00	l'Hôtel Radisson Blu, sis à Abidjan Port- Bouët, route de l'Aéroport International Félix Houphouët Boigny
SOGB	Ordinaire	15/06/2022	11:00:00	Immeuble CRRAE-UEMOA sis à Abidjan Plateau
BERNABE CI	Ordinaire	15/06/2022	10:00:00	Salle Gewels du patronat Ivoirien (CGECI) sis à Abidjan plateau, immeuble MDE 01 BP 8666 ABIDJAN
SETAO CI	Ordinaire	15/06/2022	10:00:00	Hôtel TIAMA, à ABIDJAN-Plateau
SAPH CI	Mixte	13/06/2022	09:30:00	VISIOCONFERENCE
NEI-CEDA CI	Ordinaire	10/06/2022	10:00:00	Hôtel TIAMA, à ABIDJAN-Plateau
NSBC	Ordinaire	07/06/2022	10:30:00	Espace Latrille Events, situé à Abidjan- Cocody, Deux-plateaux
BOLLORE TRANSPORT & LOGISTICS	Ordinaire	31/05/2022	10:00:00	salle Kodjo EBOUCLE du palais de la culture sis à Treichville, Avenue Christiani à Abidjan.
SAFCA CI	Mixte	27/05/2022	10:00:00	Abidjan, 1 Rue des Carrosiers, Zone 3 C (Face de SOCOCE Treichville)
ORAGROUP	Mixte	25/05/2022	10:00:00	l'Hôtel 2 Février de LOME
ECOBANK TG	Ordinaire	25/05/2022	10:00:00	Salle des Fêtes du Sofitel Abidjan Hôtel Ivoire - Côte d'Ivoire
NESTLE CI	Ordinaire	20/05/2022	10:00:00	VISIOCONFERENCE
SIB	Ordinaire	18/05/2022	09:00:00	Maison de l'Entreprise (siège du Patronat Ivoirien), Abidjan-Plateau à l'Angle duBoulevard de la republique et de l'Avenue Lamblin
ONATEL BF	Ordinaire	12/05/2022	10:30:00	ROYAL BEACH HÔTEL, OUAGADOUGOU-BURKINA FASO
SGB CI	Ordinaire	06/05/2022	09:00:00	Espace Latrille Events, sis à Abidjan Commune de Cocody, aux Deux-Plateaux Boulevard Latrille
SONATEL	Mixte	28/04/2022	10:00:00	VISIOCONFERENCE, dans ses locaux situés au Technopole à Dakar
BANK OF AFRICA SN	Ordinaire	15/04/2022	09:30:00	Immeuble Elan II au 2ème Etage, Almadies, Zone 12, Route de Ngor à Dakar
BANK OF AFRICA BN	Ordinaire	13/04/2022	10:00:00	Hôtel GOLDEN TULIP à Cotonou
SICABLE	Ordinaire	07/04/2022	10:00:00	Hôtel TIAMA, à ABIDJAN
CORIS BANK INTERNATIONAL	Ordinaire	07/04/2022	09:00:00	Hôtel SOPATEL Silmandé SA, à Ouagadougou

lundi 5 décembre 2022

ECOBANK CI	Ordinaire	05/04/2022	10:00:00	l'Hôtel Radisson Blu, sis à Abidjan Port- Bouët, route de l'Aéroport International Félix Houphouët Boigny
BANK OF AFRICA ML	Ordinaire	05/04/2022	09:30:00	Siège de la banque à l'Immeuble BANK OF AFRICA, Avenue du Mali-Quartier ACI 2000
BANK OF AFRICA CI	Ordinaire	31/03/2022	10:00:00	Salle Jewels du patronat Ivoirien (CGECI) sis à Abidjan plateau, immeuble MDE 01 BP 8666 ABIDJAN
BANK OF AFRICA NG	Ordinaire	30/03/2022	10:00:00	Centre de Formation de la BOA-NIGER (BOA-Siège)
BANK OF AFRICA BF	Ordinaire	29/03/2022	10:00:00	Salle LAICO HOTEL OUAGA 2000

L'actualité de la BRVM sur nos plateformes digitales

Infos BRVM

Pour recevoir les informations boursières par SMS, souscrivez :



Côte d'Ivoire : *430#
Bénin : *430*15#



Côte d'Ivoire : #139#
Burkina Faso : *310#



Côte d'Ivoire : *431#
Niger : *512*9#
Togo : *310#

Site web

www.brvm.org

Application Mobile

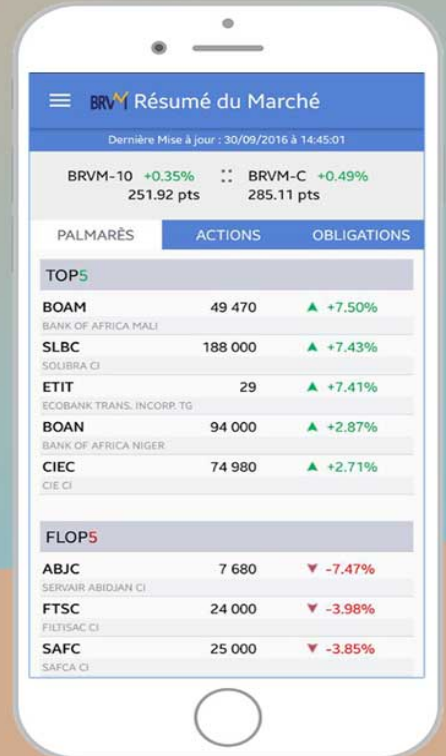

Disponible sur
 Google play
Disponible sur
 App Store



Nous suivre sur :



AVIS N° 242 - 2022 / BRVM / DG

TPCI 5,90 % 2021-2036

Paiement des intérêts annuels

La Bourse Régionale des Valeurs Mobilières (BRVM) porte à la connaissance du public et des intervenants du marché que le Trésor Public de Côte d'Ivoire procédera, le **16 décembre 2022**, au paiement des intérêts annuels de son emprunt obligataire dénommé "TPCI 5,90 % 2021-2036".

La fermeture des registres étant fixée au vendredi 16 décembre 2022, ledit titre (symbole : TPCI.067) cotera ex-coupon d'intérêts à partir du mercredi 14 décembre 2022.

Pour toute information complémentaire, veuillez contacter la SGI ATTIJARI SECURITIES WEST AFRICA, 01 BP 1300 Abidjan 01, Plateau, rue Gourgas, tour Immeuble Alpha 2000, Tél : (225) 27 20 21 98 26, Fax : (225) 27 20 21 98 27.

Fait à Abidjan, le 05 décembre 2022



Le Directeur Général

Dr. Edoh Kossi AMENOUNVE

Handwritten initials: *Y ED B1*

14 août 2022

CALENDRIER DE PAIEMENT DES DIVIDENDES

ANNEE : 2022

Titres	Montant du dividende net par action en FCFA	Numéro de l'Avis	Date de publication de l'Avis au BOC	Ex-dividende	
				T-2	T
BOA COTE D'IVOIRE	374	050-2022 BRVMDG	06/04/2022	26/04/2022	28/04/2022
ECOBANK COTE D'IVOIRE	420,3	058-2022 BRVMDG	12/04/2022	26/04/2022	29/04/2022
BOA BURKINA FASO	448	060-2022 BRVMDG	12/04/2022	29/04/2022	04/05/2022
BOA NIGER	567,3	049-2022 BRVMDG	06/04/2022	10/05/2022	12/05/2022
SONATEL SN	1 400	070-2022 BRVMDG	29/04/2022	16/05/2022	18/05/2022
BOA BENIN	546	067-2022 BRVMDG	27/04/2022	23/05/2022	25/05/2022
BOA SENEGAL	161	061-2022 BRVMDG	20/04/2022	30/05/2022	01/06/2022
SOCIETE GENERALE CI	1 004,93	088-2022 BRVMDG	23/05/2022	08/06/2022	10/06/2022
ONATEL BF	416,5791	090-2022 BRVMDG	27/05/2022	13/06/2022	15/06/2022
ECOBANK TRANSNATIONAL INCORPORATED TG	0,16 cents de dollars	107-2022 BRVMDG	13/06/2022	16/06/2022	20/06/2022
BOLLORE TRANSPORT & LOGISTICS CI	130	100-2022 BRVMDG	07/06/2022	21/06/2022	23/06/2022
SIB CI	405	106-2022 BRVMDG	13/06/2022	28/06/2022	30/06/2022
CORIS BANK INTERNATIONAL BF	448	116-2022 BRVMDG	22/06/2022	04/07/2022	06/07/2022
BICI CI	518	120-2022 BRVMDG	27/06/2022	13/07/2022	15/07/2022
SETAO CI	66,15	113-2022 BRVMDG	17/06/2022	14/07/2022	18/07/2022
SOGB CI	541,80	126-2022 BRVMDG	06/07/2022	19/07/2022	21/07/2022
SITAB CI	445,117	127-2022 BRVMDG	06/07/2022	19/07/2022	21/07/2022
TOTAL SN	187,3	125-2022 BRVMDG	06/07/2022	20/07/2022	22/07/2022
CIE CI	153,161	123-2022 BRVMDG	01/07/2022	21/07/2022	25/07/2022
UNIWAX CI	60,75	143-2022 BRVMDG	15/07/2022	27/07/2022	29/07/2022
SICABLE CI	69	148-2022 BRVMDG	19/07/2022	29/07/2022	02/08/2022
CFAO MOTORS CI	69,47	149-2022 BRVMDG	19/07/2022	29/07/2022	02/08/2022
NESTLE CI	856,8	150-2022 BRVMDG	19/07/2022	29/07/2022	02/08/2022
SAPH CI	365,40	151-2022 BRVMDG	19/07/2022	02/08/2022	04/08/2022
SOLIBRA CI	4 050	154-2022 BRVMDG	28/07/2022	10/08/2022	12/08/2022
SERVAIR ABIDJAN CI	57,73	161-2022 BRVMDG	05/08/2022	22/08/2022	24/08/2022

SMB CI	720	163-2022 BRVMDG	09/08/2022	22/08/2022	24/08/2022
TOTAL CI	159,2874	159-2022 BRVMDG	03/08/2022	23/08/2022	25/08/2022
TRACTAFRIC MOTORS CI	175,86	142-2022 BRVMDG	15/07/2022	26/08/2022	30/08/2022
PALM CI	1 236,34	145-2022 BRVMDG	18/07/2022	29/08/2022	31/08/2022
SODECI	432	203-2022 BRVMDG	07/10/2022	19/10/2022	21/10/2022
VIVO ENERGY CI	29	210-2022 BRVMDG	14/10/2022	26/10/2022	28/10/2022

BULLETIN OFFICIEL



OPCVM: FONDS COMMUNS DE PLACEMENT ET SOCIÉTÉS D'INVESTISSEMENT A CAPITAL VARIABLE

lundi 5 décembre 2022

Sociétés de gestion	Dépositaire	OPCVM	Categorie	Valeur Liquidative									
				Origine	Précédente		Actuelle		Variation		Évolution		
					Valeur	Date	Valeur	Date	Origine	%			
QUOTIDIENNES													
AFRICABOURSE ASSET MANAGEMENT	AFRICABOURSE SA	FCP AAM CAPITAL SUR	M	5 000	7 949,26	29/11/2022	ND	ND	10/10/2012	-	-		
		FCP AAM EPARGNE CROISSANCE	D	5 000	7 497,98	29/11/2022	ND	ND	19/11/2012	-	-		
		FCP AAM OBLIGATIFS	OATC	5 000	8 551,96	29/11/2022	ND	ND	12/09/2012	-	-		
AFRICAM SA	SBIIF	FCP AAM EPARGNE ACTION	A	5 000	5 259,40	29/11/2022	ND	ND	16/01/2017	-	-		
		FCP EXPANSIO	D	5 000	9 620,88	01/11/2022	ND	ND	01/01/2013	-	-		
		FCP SECURITAS	OMLT	5 000	7 206,50	01/11/2022	ND	ND	01/01/2013	-	-		
AFRICAINA DE GESTION D'ACTIFS	SGI AGI	FCP VALORIS	A	5 000	8 429,91	01/11/2022	ND	ND	01/01/2013	-	-		
		FCP CAPITAL PLUS	D	1 000	1 240,04	30/11/2022	ND	ND	11/03/2019	-	-		
		FCP CONFORT PLUS	OMLT	1 000	1 234,07	30/11/2022	ND	ND	11/03/2019	-	-		
ATLANTIC ASSET MANAGEMENT	ATLANTIQUE FINANCE	FCP ATLANTIQUE CROISSANCE	D	5 000	4 997,46	10/11/2022	ND	ND	30/05/2015	-	-		
		FCP ATLANTIQUE LIQUIDITE	OCT	5 000	5 856,76	10/11/2022	ND	ND	12/07/2019	-	-		
		FCP ATLANTIQUE ACTIONS	A	5 000	6 451,28	10/11/2022	ND	ND	25/10/2019	-	-		
		FCP ATLANTIQUE SERENITE	OMLT	5 000	6 010,27	10/11/2022	ND	ND	12/07/2019	-	-		
		FCP ATLANTIQUE HORIZON	D	5 000	6 737,72	10/11/2022	ND	ND	25/10/2019	-	-		
BNI GESTION	BNI FINANCES	FCP ATLANTIQUE SECURITE	OMLT	5 000	6 388,51	10/11/2022	ND	ND	30/05/2015	-	-		
		FCP CAPITAL CROISSANCE	D	10 000	ND	01/12/2022	ND	02/12/2022					
		OBLIG SECURITE	OMLT	10 000	9 574,79	01/12/2022	9 581,20	02/12/2022	06/06/2014	-4,25%	0,07%		
		FCP DYNAMIC SAVINGS	A	10 000	ND	01/12/2022	ND	02/12/2022					
BOA ASSET MANAGEMENT	BOA CAPITAL SECURITIES	FCP Emergence	D	5 000	7 181,19	29/11/2022	ND	ND	Feb.2010	-	-		
		FCP Tresos Monea	OCT	25 000 000	36 348 714,37	29/11/2022	ND	ND	Dec. 2013	-	-		
BRM ASSET MANAGEMENT	BRM	FCP "BRM DYNAMIQUE"	D	10 000	12 923,13	08/09/2014	ND	ND	12/03/2009	-	-		
		FCP "BRM OBLIGATAIRE"	D	10 000	12 057,50	17/10/2014	ND	ND	12/03/2009	-	-		
CGF GESTION	CGF BOURSE	FCP ACTIONS PHARMACIE	D	1 000	1 007,76	01/12/2022	1 007,69	02/12/2022	25/07/14	0,77%	-0,01%		
		FCP AL BARAKA	A	1 000	1 125,80	01/12/2022	1 127,73	02/12/2022	01/03/17	12,77%	0,17%		
		FCP AL BARAKA 2	D	1 000	1 166,13	01/12/2022	1 166,75	02/12/2022	25/01/18	16,68%	0,05%		
		FCP ASSUR SENEGAL	D	1000000	1 192 674,38	01/12/2022	1 192 332,02	02/12/2022	06/07/14	19,23%	-0,03%		
		FCP PLACEMENT AVANTAGE	D	1 000	1 533,94	01/12/2022	1 533,65	02/12/2022	29/03/13	53,36%	-0,02%		
		FCP PLACEMENT CROISSANCE	A	1 000	1 277,94	01/12/2022	1 275,46	02/12/2022	29/03/13	27,55%	-0,19%		
		FCP POSTEFINANCES HORIZON	D	1 000	1 843,63	01/12/2022	1 840,40	02/12/2022	27/06/09	84,04%	-0,18%		
		FCP PLACEMENT QUIETUDE	OMLT	1 000	1 546,07	01/12/2022	1 546,52	02/12/2022	29/03/13	54,65%	0,03%		
		FCP LIQUIDITE-OPTIMUM	OMLT	10000	12 025,53	01/12/2022	12 026,60	02/12/2022	01/10/17	20,27%	0,009%		
		FCP BNDE VALEURS	A	1 000	1 160,09	01/12/2022	1 159,96	02/12/2022	02/09/16	16,00%	-0,01%		
		CORIS ASSET MANAGEMENT	CORIS BOURSE	FCP CORIS ACTIONS	A	5 000	6 732,50	24/10/2022	ND	ND	11/11/2014	-	-
FCP ASSURANCES	OCT			5 000	5 391,09	24/10/2022	ND	ND	22/11/2019	-	-		
FCP CORIS PERFORMANCE	D			5 000	7 036,57	24/10/2022	ND	ND	11/11/2014	-	-		
NSIA AM	UBA CI	NSIA FONDS DIVERSIFIE	D	5 000	5 500,17	01/12/2022	5 488,23	02/12/2022	03/12/2018	10,00%	-0,22%		
		AURORE OPPORTUNITES	A	5 000	5 694,43	01/12/2022	5 640,77	02/12/2022	08/03/2019	12,82%	-0,94%		
	NSIA BANQUE CI	AURORE SECURITE	OMLT	5 000	5 325,44	01/12/2022	5 325,98	02/12/2022	03/09/2021	6,52%	0,01%		
		NSIA ASSURANCES OPTIMUM	D	1 000 000	967 535,37	01/12/2022	966 235,34	02/12/2022	30/09/2021	-3,38%	-0,13%		
OAM S.A	SGI TOGO	FCP-1 OPTI PLACEMENT	A	5 000	16 439,12	01/12/2022	16 340,17	02/12/2022	01/02/2002	226,80%	-0,60%		
		FCP-2 OPTI REVENUE	OMLT	5 000	8 210,19	01/12/2022	8 212,74	02/12/2022	01/02/2002	64,25%	0,03%		
		FCP-3 OPTI CAPITAL	D	5 000	19 109,80	01/12/2022	19 095,48	02/12/2022	24/01/2003	281,91%	-0,07%		
SOGESPAR	SOGEBOURSE	FCP SOGEEVENIR	D	500	1 778,00	12/09/2022	ND	ND	01/10/2002	-	-		
		FCP SOGEDEFI	D	4 888	4 223,00	12/09/2022	ND	ND	23/12/2014	-	-		
		FCP SOGEDYNAMIQUE	A	4 888	4 209,00	12/09/2022	ND	ND	23/12/2014	-	-		
		FCP SOGELIQUID	M	10 000 000	10 951 513,00	12/09/2022	ND	ND	16/06/2020	-	-		
		FCP SOGEPRIVILLEGE	D	4 888	4 212,00	12/09/2022	ND	ND	23/12/2014	-	-		
		FCP SOGESECURITE	OMLT	4 888	5 375,00	12/09/2022	ND	ND	23/12/2014	-	-		
		FCP SOGEVALOR	A	1 000	3 585,00	12/09/2022	ND	ND	04/06/2002	-	-		
SOAGA-SA	SGI-BOA CAPITAL SECURITIES	FCP SOAGA EPARGNE ACTIVE	D	10 000	10 804,68	01/12/2022	10 786,07	02/12/2022	28/10/2016	7,86%	-0,17%		
		SICAV Abdou DIOUF	D	10 000 000	14 637 826,69	01/12/2022	14 605 178,59	02/12/2022	01/12/2003	46,05%	-0,22%		
		FCP SOAGA EPARGNE ACTIONS	A	5 000	8 432,02	01/12/2022	8 394,24	02/12/2022	11/03/2020	67,88%	-0,45%		
		FCP SOAGA EPARGNE SERENITE	OMLT	10 000	14 061,99	01/12/2022	14 070,06	02/12/2022	28/10/2016	40,70%	0,06%		
ENKO CAPITAL WEST AFRICA	SOCIETE GENERALE COTE D'IVOIRE	FCP ENKO CAPITAL GARANTI	D	10 000	13 425,19	21/11/2022	ND	ND	21/09/2020	-	-		
		FCP PATRIMOINE	OMLT	10 000	11 215,59	21/11/2022	ND	ND	18/10/2020	-	-		
		FCP ENKO CAPITAL OBLIGATIONS	OMLT	10 000	10 147,40	21/11/2022	ND	ND	16/03/2021	-	-		
SAPHIR ASSET MANAGEMENT	SGI BENIN	FCP SAPHIR DYNAMIQUE	D	5 000	5 412,56	01/12/2022	5 384,89	02/12/2022	28/08/2017	7,70%	-0,51%		
		FCP SAPHIR QUIETUDE	OMLT	5 000	6 096,12	01/12/2022	6 097,11	02/12/2022	28/08/2017	21,94%	0,02%		
WAFI CAPITAL S.A.	SGI AGI BENIN	SICAV WAFI CAPITAL	D	10 000	8 466,83	19/09/2022	ND	ND	05/06/2020	-	-		
SGO MALI FINANCES	SGI MALI SA	FCP NYESIGUI	D	10 000	11 872,25	01/12/2022	ND	ND	01/07/2018	-	-		
HEBDOMADAIRES													
BNI GESTION	BNI FINANCES	FCP INITIATIVES SOLIDARITE	D	5 000	4 827,57	14/10/2022	4 483,88	25/11/2022	22/05/2013	-10,32%	-7,12%		
		FCPE SODEFOR	D	2 500	7 126,46	21/10/2022	6 391,52	25/11/2022	18/12/2009	155,66%	-10,31%		
		FCP PAM ACTIONS	A	10 000	12 654,16	27/10/2022	12 333,00	03/11/2022	13/12/2017	23,33%	-2,54%		
		FCP PAM DIVERSIFIE EQUILIBRE	D	10 000	13 907,14	27/10/2022	13 771,27	03/11/2022	13/12/2017	37,71%	-0,98%		
PhoenixAfrica Asset Management	Phoenix Capital Management	FCP PAM DIVERSIFIE OBLIGATIONS	D	10 000	12 880,70	27/10/2022	12 814,42	03/11/2022	13/12/2017	28,14%	-0,51%		
		FCP Global Investors	D	25 000	28 278,50	18/11/2022	28 328,26	25/11/2022	Dec. 2012	13,31%	0,18%		
		FCP Boa Obligations	OMLT	10 000	12 311,28	18/11/2022	12 141,32	25/11/2022	Mars. 2017	21,41%	0,08%		
		FCP Boa Actions	A	10 000	11 160,27	18/11/2022	11 199,85	25/11/2022	Juill. 2017	12,00%	0,35%		
BOA ASSET MANAGEMENT	BOA CAPITAL SECURITIES	FCP Boa Redemtion	D	25 000 000	33 528 717,87	18/11/2022	33 554 841,50	25/11/2022	Dec. 2017	34,22%	0,08%		
		EVOLUTIS	D	5 000	3 994,45	25/11/2022	3 884,37	02/12/2022	16/12/2019	-22,31%	-2,76%		
BRM ASSET MANAGEMENT	IMPAXIS	FCP "SDE"	D	1 000	2 083,36	05/09/2014	ND	ND	14/03/2011	-	-		
		FCP BOURSE	D	1 000	6 796,51	25/11/2022	6 869,02	02/12/2022	19/02/2004	586,90%	1,07%		
CGF GESTION	CGF BOURSE	IMPAXIS SECURITIES	D	1 000	1 767,87	24/11/2022	1 771,47	01/12/2022	16/02/2014	77,15%	0,20%		
		FCPE FORCE PAD	D	1 000	1 472,12	23/11/2022	1 471,00	30/11/2022	25/02/2014	47,10%	-0,08%		
		FCPE SINI GNEGIGUI	D	1 000	1 119,09	24/11/2022	1 120,22	01/12/2022	20/03/2019	12,02%	0,10%		
		FCP EXPAT	OMLT	1 000	1 127,68	23/11/2022	1 129,17	30/11/2022	20/03/2019	12,92%	0,13%		
		FCP CAPITAL RETRAITE	D	1 000	1 090,45	23/11/2022	1 092,57	30/11/2022	20/03/2019	9,26%	0,19%		
		FCP RENTE PERPETUELLE	D	1 000	1 087,42	22/03/2021	1 091,92	30/11/2022	26/03/2019	9,19%	0,41%		
		FCP WALO	A	1 000	1 131,75	22/11/2022	1 136,46	29/11/2022	26/03/2019	13,65%	0,42%		
		FCP DJOLOF	OMLT	1 000	1 122,65	22/11/2022	1 133,66	29/11/2022	26/03/2019	13,37%	0,98%		
		FCP DIASPORA	D	1 000	1 131,75	22/11/2022	1 136,46	29/11/2022	26/03/2019	13,65%	0,42%		
		FCP IFC-BOAD	OMLT	100 000	126 807,56	28/11/2022	126 881,28	05/12/2022	01/01/2018	26,88%	0,06%		
		FCPE DP WORLD DAKAR	D	1 000	1 228,82	22/11/2022	1 227,51	29/11/2022	04/10/2016	22,75%	-0,11%		
		EDC Asset Management	EDC Investment Corporation	FCP ECOBANK UEMOA DIVERSIFIE	D	5 000	7 344,00	23/11/2022	7 310,00	30/11/2022	19/09/2007	46,20%	-0,46%
				FCP ECOBANK UEMOA OBLIGATAIRE	OMLT	20 000	20 489,00	23/11/2022	20 509,00	30/11/2022	01/01/2018	2,55%	0,10%
				FCP ECOBANK UEMOA RENDEMENT	OMLT	1 000 000	1 569 475,00	23/11/2022	1 559 278,00	30/11/2022	10/10/2007	55,93%	-0,65%
FCP ECOBANK ACTIONS UEMOA	A			5 000	3 673,00	23/11/2022	3 623,00	30/11/2022	20/04/2016	-27,54%	-1,36%		
BRIDGE ASSET MANAGEMENT	BRIDGE SECURITIES	FCP BRIDGE CONFORT	OMLT	5 000	5 757,00	08/07/2022	5 756,00	15/07/2022	01/10/2019	15,12%	-0,02%		
BRIDGE ASSET MANAGEMENT	BRIDGE SECURITIES	FCP BRIDGE PROSPERITE	D	5 000	5 541,00	08/07/2022	5 518,00	15/07/2022	13/03/2018	10,36%	-0,42%		
BRIDGE ASSET MANAGEMENT	BRIDGE SECURITIES	FCP BRIDGE INSTITUTIONNEL	D	25 000 000	28 447 713,00	08/07/2022	28 406 2						