

BRVM COMPOSITE	212,98
Variation Jour	0,38 %
Variation annuelle	-0,55 %

BRVM 30	107,11
Variation Jour	0,37 %
Variation annuelle	-0,69 %

BRVM PRESTIGE	98,67
Variation Jour	-0,03 %
Variation annuelle	-2,76 %

Evolution des indices

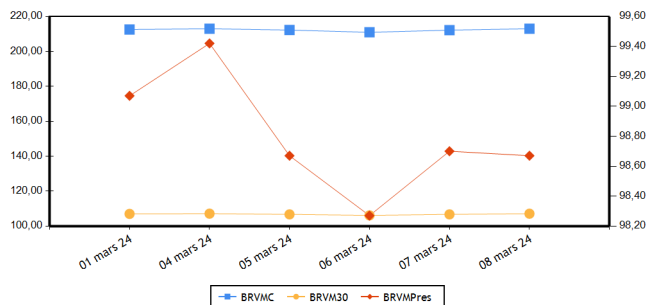

Volumes et valeurs transigés

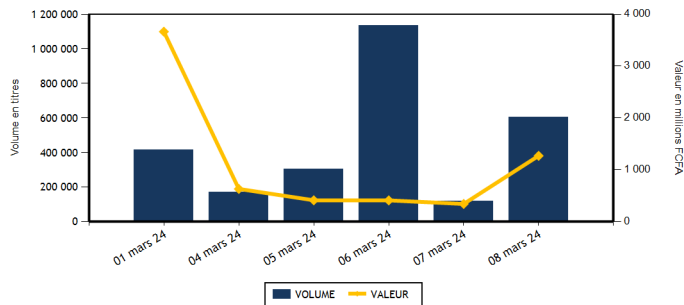

Actions	Niveau	Evol. Jour
Capitalisation boursière (FCFA)(Actions & Droits)	7 923 442 942 806	0,38 %
Volume échangé (Actions & Droits)	514 794	357,86 %
Valeur transigée (FCFA) (Actions & Droits)	428 830 249	53,68 %
Nombre de titres transigés	40	-2,44 %
Nombre de titres en hausse	17	-22,73 %
Nombre de titres en baisse	15	50,00 %
Nombre de titres inchangés	8	-11,11 %

Obligations	Niveau	Evol. Jour
Capitalisation boursière (FCFA)	10 275 839 710 764	-0,01 %
Volume échangé	91 256	1 337,33 %
Valeur transigée (FCFA)	841 632 900	1 229,88 %
Nombre de titres transigés	5	-37,50 %
Nombre de titres en hausse	0	
Nombre de titres en baisse	2	100,00 %
Nombre de titres inchangés	3	-57,14 %

PLUS FORTES HAUSSES

Titres	Cours	Evol. Jour	Evol. annuelle
UNIWAX CI (UNXC)	550	6,80 %	2,80 %
SOCIETE IVOIRIENNE DE BANQUE (SIBC)	5 800	5,45 %	8,41 %
SAPH CI (SPHC)	2 390	3,91 %	1,70 %
BANK OF AFRICA SENEGAL (BOAS)	3 195	3,90 %	-0,16 %
CFAO MOTORS CI (CFAC)	725	3,57 %	-13,69 %

PLUS FORTES BAISES

Titres	Cours	Evol. Jour	Evol. annuelle
TRACTAFRIC MOTORS CI (PRSC)	1 955	-6,90 %	2,89 %
SUCRIVOIRE (SCRC)	440	-4,35 %	-7,37 %
SMB CI (SMBC)	10 050	-2,33 %	-4,56 %
BANK OF AFRICA BN (BOAB)	6 355	-1,85 %	-0,08 %
SOCIETE GENERALE COTE D'IVOIRE (SGBC)	17 500	-1,41 %	9,03 %

INDICES PAR COMPARTIMENT

Base = 100 au 02 janvier 2023	Nombre de sociétés	Valeur	Evol. Jour	Evol. annuelle	Volume	Valeur	PER moyen
BRVM-PRESTIGE	10	98,67	-0,03 %	-2,76 %	19 499	177 388 495	6,44
BRVM-PRINCIPAL	36	103,73	0,72 %	-0,22 %	495 295	251 441 754	12,76

INDICES SECTORIELS

Base = 100 au 14 juin 1999	Nombre de sociétés	Valeur	Evol. Jour	Evol. annuelle	Volume	Valeur	PER moyen
BRVM - INDUSTRIE	11	100,84	-0,20 %	-0,19 %	9 921	39 247 405	40,25
BRVM - SERVICES PUBLICS	5	528,40	0,00 %	-0,58 %	18 416	56 592 615	8,11
BRVM - FINANCES	15	86,64	0,79 %	0,25 %	467 872	283 877 989	6,62
BRVM - TRANSPORT	2	365,57	0,66 %	10,46 %	2 242	3 357 310	8,10
BRVM - AGRICULTURE	5	161,88	1,43 %	0,20 %	13 014	40 606 035	7,20
BRVM - DISTRIBUTION	7	301,76	1,22 %	-8,06 %	3 279	5 110 945	10,68
BRVM - AUTRES SECTEURS	1	980,94	-0,63 %	-11,67 %	50	37 950	-

Indicateurs	BRVM COMPOSITE
PER moyen du marché	9,99
Taux de rendement moyen du marché	8,52
Taux de rentabilité moyen du marché	10,39
Nombre de sociétés cotées	46
Nombre de lignes obligataires	135
Volume moyen annuel par séance	326 725,00
Valeur moyenne annuelle par séance	759 650 675,79

Indicateurs	BRVM COMPOSITE
Ratio moyen de liquidité	11,83
Ratio moyen de satisfaction	31,18
Ratio moyen de tendance	263,60
Ratio moyen de couverture	37,94
Taux de rotation moyen du marché	0,05
Prime de risque du marché	4,26
Nombre de SGI participantes	28

Définitions

Volume moyen annuel par séance = Volume annuel échangé / nombre de séances
 Valeur moyenne annuelle par séance = Valeur annuelle échangée / nombre de séances
 Ratio moyen de liquidité = Moyenne des ratios de liquidité (Titres échangés / Volume des ordres de vente)
 Ratio moyen de satisfaction = Moyenne des ratios de satisfaction (Titres échangés / Volume des ordres d'achat)
 Ratio moyen de tendance = Moyenne des ratios de tendance (Volume des ordres d'achat / Volume des ordres de vente)
 Ratio moyen de couverture = Moyenne des ratios de couverture (Volume des ordres de vente / Volume des ordres d'achat)
 Taux moyen de rotation = moyenne des taux de rotation des actions cotées (volume transigé/capital flottant)
 PER moyen du marché = moyenne des PER des actions cotées ayant un PER positif
 Taux de rendement moyen = moyenne des taux de rendement des actions cotées ayant distribué un dividende
 Taux de rentabilité moyen = moyenne des taux de rentabilité des actions cotées
 Prime de risque du marché = (1 / le PER moyen du marché) - le taux de référence actuel des emprunts d'Etat

BOURSE REGIONALE DES VALEURS MOBILIERES
 Siège Social : Abidjan - Côte d'Ivoire, 18 av. Joseph Anoma
 Adresse : 01 BP 3802 Abidjan 01
 Tel : +225 20 31 55 50 / +225 20 32 66 85
 Fax : +225 20 32 66 84
 E-mail : brvm@brvm.org Site web : www.brvm.org



MARCHE DES ACTIONS

Sect. Act. (*)	Symbole	Titre	Cours Précédent	Cours du jour		Variation jour	Séance de cotation		Cours Référence	Variation de l'année précédente	Dernier dividende payé		Rdt. Net	PER
				Ouv.	Clôt.		Volume	Valeur			Montant net	Date		
COMPARTIMENT PRESTIGE			98,67	points		-0,03 %								
AGR	PALC	PALM CI	6 705	6 700	6 695	-0,15 %	152	1 012 835	6 695	-0,81 %	1 213,63	19-juil.-23	18,13 %	2,48
AGR	SPHC	SAPH CI	2 300	2 300	2 390	3,91 %	98	228 020	2 390	1,70 %	294,30	29-sept.-23	12,31 %	3,66
DIS	TTLC	TOTAL CI	1 660	1 680	1 665	0,30 %	2 247	3 756 750	1 665	-7,50 %	175,53	21-sept.-23	10,54 %	8,54
DIS	TTLS	TOTAL SN	2 350	2 350	2 345	-0,21 %	44	103 280	2 345	-6,20 %	241,01	13-juil.-23	10,28 %	9,01
FIN	ORGT	ORAGROUP TOGO	2 150	2 210	2 220	3,26 %	6 040	13 378 800	2 220	-15,91 %	59,52	17-juil.-20	2,68 %	8,03
FIN	SGBC	SOCIETE GENERALE COTE D'IVOIRE	17 750	17 750	17 500	-1,41 %	6 380	110 729 355	17 500	9,03 %	1 112,43	31-mai-23	6,36 %	5,60
IND	N TLC	NESTLE CI	6 890	6 890	6 850	-0,58 %	22	150 935	6 850	-7,24 %	728,10	8-août-23	10,63 %	9,09
IND	SMBC	SMB CI	10 290	10 290	10 050	-2,33 %	2 679	27 219 955	10 050	-4,56 %	720,00	31-août-23	7,16 %	8,32
SPU	ONTBF	ONATEL BF	2 100	2 100	2 100	0,00 %	760	1 595 945	2 100	-7,89 %	287,88	26-juin-23	13,71 %	6,38
SPU	SNTS	SONATEL SN	17 900	17 900	17 900	0,00 %	1 077	19 212 620	17 900	-0,44 %	1 500,00	30-mai-23	8,38 %	5,40
TOTAL							19 499	177 388 495						

COMPARTIMENT PRINCIPAL			103,73	points		0,72 %								
AGR	SCRC	SUCRIVOIRE	460	460	440	-4,35 %	612	273 140	440	-7,37 %	40,50	20-août-21	9,20 %	
AGR	SICC	SICOR CI	3 600	NC	NC	0,00 %			3 600	19,01 %	1 919,00	25-sept.-00		18,12
AGR	SOGC	SOGB CI	3 220	3 220	3 300	2,48 %	12 152	39 092 040	3 300	0,92 %	558,00	17-juil.-23	16,91 %	4,55
AUT	STAC	SETAO CI	800	750	795	-0,63 %	50	37 950	795	-11,67 %	66,15	18-juil.-22	8,32 %	
DIS	ABJC	SERVAIR ABIDJAN CI	1 295	1 255	1 305	0,77 %	280	352 400	1 305	-1,88 %	92,00	31-août-23	7,05 %	11,22
DIS	BNBC	BERNABE CI	1 070	1 070	1 065	-0,47 %	175	186 400	1 065	6,50 %	150,00	24-juil.-23	14,08 %	3,90
DIS	CFAC	CFAO MOTORS CI	700	725	725	3,57 %	130	94 250	725	-13,69 %	27,45	15-sept.-23	3,79 %	23,76
DIS	PRSC	TRACTAFRIC MOTORS CI	2 100	1 955	1 955	-6,90 %	263	514 165	1 955	2,89 %	224,10	13-sept.-23	11,46 %	5,49
DIS	SHEC	VIVO ENERGY CI	740	740	765	3,38 %	140	103 700	765	-3,16 %	53,00	28-déc.-23	6,93 %	12,84
FIN	BICC	BICI CI	7 400	7 395	7 395	-0,07 %	15	110 925	7 395	-1,27 %	401,40	31-juil.-23	5,43 %	9,95
FIN	BOAB	BANK OF AFRICA BN	6 475	6 475	6 355	-1,85 %	2 838	18 313 370	6 355	-0,08 %	627,00	25-mai-23	9,87 %	6,73
FIN	BOABF	BANK OF AFRICA BF	7 000	7 000	7 195	2,79 %	980	6 883 775	7 195	3,08 %	577,00	5-mai-23	8,02 %	5,45
FIN	BOAC	BANK OF AFRICA CI	7 245	7 250	7 250	0,07 %	2 074	15 001 500	7 250	5,15 %	540,00	28-avr.-23	7,45 %	7,23
FIN	BOAM	BANK OF AFRICA ML	1 450	1 450	1 495	3,10 %	1 028	1 440 645	1 495	1,36 %	271,00	15-mai-19		11,12
FIN	BOAN	BANK OF AFRICA NG	5 775	5 775	5 800	0,43 %	1 379	7 957 170	5 800	7,61 %	613,80	25-mai-23	10,58 %	7,44
FIN	BOAS	BANK OF AFRICA SENEGAL	3 075	3 095	3 195	3,90 %	23 270	72 195 195	3 195	-0,16 %	187,50	1-juin-23	5,87 %	4,92
FIN	CBIBF	CORIS BANK INTERNATIONAL	8 630	8 800	8 800	1,97 %	18	158 400	8 800	-5,38 %	525,00	6-juil.-23	5,97 %	4,99
FIN	ECOC	ECOBANK COTE D'IVOIRE	6 795	6 795	6 780	-0,22 %	1 534	10 392 045	6 780	-0,29 %	549,00	30-mai-23	8,10 %	8,37
FIN	ETIT	ECOBANK TRANS. INCORP. TG	18	18	18	0,00 %	418 708	7 134 844	18	-5,26 %	0,60	8-juin-23	3,36 %	1,42
FIN	NSBC	NSIA BANQUE COTE D'IVOIRE	5 600	5 600	5 600	0,00 %	104	582 400	5 600	-6,67 %	363,60	7-juil.-23	6,49 %	4,28
FIN	SAFC	SAFCA CI	1 095	1 095	1 095	0,00 %	2	2 190	1 095	-15,44 %	23,04	29-juil.-11		
FIN	SIBC	SOCIETE IVOIRIENNE DE BANQUE	5 500	5 500	5 800	5,45 %	3 502	19 597 375	5 800	8,41 %	495,00	11-août-23	8,53 %	7,23
IND	CABC	SICABLE CI	1 015	1 020	1 010	-0,49 %	55	56 005	1 010	-9,01 %	69,00	2-août-23	6,83 %	5,56
IND	FTSC	FILTISAC CI	1 955	1 900	1 945	-0,51 %	128	245 900	1 945	5,71 %	235,00	30-juil.-21	12,08 %	178,73
IND	NEIC	NEI-CEDA CI	685	NC	NC	0,00 %			685	-5,52 %	35,25	22-sept.-23	5,15 %	7,21
IND	SEMC	CROWN SIEM CI	700	SP	SP	0,00 %			700	0,00 %	14,40	28-déc.-21	2,06 %	7,40
IND	SIVC	AIR LIQUIDE CI	800	795	800	0,00 %	67	53 560	800	-3,61 %	63,00	29-sept.-17		17,35
IND	SLBC	SOLIBRA CI	88 000	NC	NC	0,00 %			88 000	1,15 %	4 050,00	12-août-22	4,60 %	119,00

IND	STBC	SITAB CI	6 065	6 000	6 120	0,91 %	1 418	8 598 340	6 120	2,94 %	551,00	27-juil.-23	9,00 %	9,55
IND	UNLC	UNILEVER CI	6 000	NC	NC	0,00 %			6 000	20,00 %	1 233,00	9-juil.-12		
IND	UNXC	UNIWAX CI	515	510	550	6,80 %	5 552	2 922 710	550	2,80 %	60,75	29-juil.-22	11,05 %	
SPU	CIEC	CIE CI	1 780	1 780	1 780	0,00 %	15 587	27 435 455	1 780	4,71 %	157,50	31-juil.-23	8,85 %	10,15
SPU	ORAC	ORANGE COTE D'IVOIRE	10 890	10 885	10 890	0,00 %	631	6 806 305	10 890	-0,09 %	752,76	15-juin-23	6,91 %	10,59
SPU	SDCC	SODE CI	4 300	4 300	4 295	-0,12 %	361	1 542 290	4 295	-9,96 %	450,00	15-sept.-23	10,48 %	8,04
TRP	SDSC	BOLLORE	1 485	1 540	1 495	0,67 %	2 242	3 357 310	1 495	10,74 %	92,00	20-nov.-23	6,15 %	8,10
TRP	SVOC	MOVIS CI	2 395	SP	SP	0,00 %			2 395	0,00 %	270,00	5-juil.-99		
TOTAL							495 295	251 441 754						

TOTAL
TOTAL - Marché des actions

514 794 428 830 249

Secteurs d'activités (*) : AGR = Agriculture, AUT = Autres Secteurs, DIS = Distribution, FIN = Finances, IND = Industrie, TRP = Transport, SPU = Services Publics

MARCHE DES DROITS

Symbole	Titre	Cours Précédent	Cours du jour		Variation jour	Séance de cotation		Cours Référence	Variation depuis l'origine	Parité	Periode de négociation	
			Ouv.	Clôt.		Volume	Valeur				Début	fin

TOTAL
TOTAL - Marché des droits
Légende:

(d) Ex-dividende (V) Variation par rapport au cours de référence

Cours du jour: Ouv.: Ouverture Clôt.: Clôture Moy.: Moyen

Mentions : NC: Non Coté Ex-c: Ex-coupon Ex-d: Ex-droit SP: Suspendu Val-T: Valeur Théorique

PER = Cours / BNPA selon les données disponibles Rdt. Net: Rendement net (DNPA / Cours)

Comp.: 1 - Premier Compartiment 2 - Second Compartiment 3 - Compartiment de croissance

Ratio de liquidité = Titres échangés / Volume des ordres de vente

: Progression de l'indice sectoriel : Stabilité de l'indice sectoriel : Recul de l'indice sectoriel

MARCHE DES OBLIGATIONS

Symbole	Titre	Valeur nominale	Cours Précédent	Cours du jour	Cours Référence	Séance de cotation		Coupon couru	Coupon d'intérêt		Type Amort	
						Volume	Valeur		Période	Montant net		Eché.
OBLIGATIONS D'ETAT												
EOM.010	ETAT DU MALI 6,20 % 2022-2029	10 000	9 250	NC	9 250			152,46	A	620,00	9-déc.-24	ACD
EOM.011	ETAT DU MALI 6,40 % 2023-2030	10 000	10 000	NC	10 000			587,54	A	640,00	7-avr.-24	ACD
EOM.012	ETAT DU MALI 6,50 % 2023-2030	10 000	10 000	NC	10 000			397,81	A	650,00	28-juil.-24	ACD
EOM.02	Etat du Mali 6.50% 2017-2024	2 000	2 000	NC	2 000			114,73	A	130,00	20-avr.-24	AC
EOM.03	ETAT DU MALI 6,50 % 2018-2025	4 000	4 000	NC	3 999.60			109,51	A	260,00	7-oct.-24	AC
EOM.04	ETAT DU MALI 6,50% 2019-2027	8 000	8 000	NC	8 000			340,98	A	520,00	12-juil.-24	AC
EOM.05	ETAT DU MALI 6,50% 2020-2028	10 000	9 800	NC	9 800			616,26	A	650,00	27-mars-24	ACD
EOM.06	ETAT DU MALI 6,50% 2020-2027	8 000	8 000	NC	8 000			139,89	A	520,00	2-déc.-24	AC
EOM.07	ETAT DU MALI 6.50% 2021-2031	10 000	10 000	NC	10 000			580,74	A	650,00	16-avr.-24	AC
EOM.08	ETAT DU MALI 6,20 % 2022-2032	10 000	10 000	NC	10 000			310,00	A	620,00	7-sept.-24	ACD
EOM.09	ETAT DU MALI 6,30% 2022-2032	10 000	10 000	NC	10 000			154,92	A	630,00	9-déc.-24	ACD
EOS.010	ETAT DU SENEGAL 6,15 % 2023-2030	10 000	10 000	NC	10 000			272,02	S	307,50	29-mars-24	ACD
EOS.011	ETAT DU SENEGAL 6,35 % 2023-2033	10 000	10 000	NC	10 000			280,87	S	317,50	29-mars-24	ACD
EOS.012	ETAT DU SENEGAL 6,15 % 2023-2028	10 000	10 000	NC	10 000			38,86	S	307,50	14-août-24	ACD
EOS.013	ETAT DU SENEGAL 6,30 % 2023-2030	10 000	10 000	NC	10 000			39,81	S	315,00	14-août-24	ACD
EOS.014	ETAT DU SENEGAL 6,50 % 2023-2033	10 000	10 000	NC	10 000			41,07	S	325,00	14-août-24	ACD
EOS.07	ETAT SENEGAL 6.30% 2015-2025	10 000	10 000	NC	10 000			179,51	S	314,14	25-mai-24	ACD
EOS.08	ETAT DU SENEGAL 5,95% 2022-2034	10 000	10 000	NC	10 000			113,80	A	595,00	29-déc.-24	ACD
EOS.09	ETAT DU SENEGAL 6,00 % 2023-20	10 000	9 800	NC	9 800			265,38	S	300,00	29-mars-24	ACD
TPBF.010	TPBF 6,50% 2020 - 2028	7 500	7 500	NC	7 500.01			113,22	S	243,75	20-sept.-24	ACD
TPBF.011	TPBF 6,50 % 2020-2028	7 501	7 500	NC	7 500.25			79,03	S	243,78	9-juil.-24	ACD
TPBF.012	TPBF 6.50% 2021-2031	10 000	10 000	NC	10 000			294,64	S	325,00	25-mars-24	ACD
TPBF.013	TPBF 6,50 % 2021 - 2031	10 000	10 000	NC	10 000			110,71	S	325,00	6-juil.-24	ACD
TPBF.014	TPBF 6,30% 2022-2034	10 000	9 999	NC	9 999			11,98	S	315,00	1-sept.-24	ACD
TPBF.015	ETAT DU BURKINA 6,30 % 2022-2	10 000	10 000	NC	10 000			197,31	S	315,00	15-mai-24	ACD
TPBF.016	ETAT DU BURKINA 6% 2023-2028	10 000	10 000	NC	10 000			95,60	S	300,00	10-juil.-24	ACD
TPBF.04	TPBF 6.50% 2017-2027	10 000	10 000	NC	10 000			65,71	S	323,22	31-juil.-24	ACD
TPBF.05	TPBF 6,50% 2017-2024	10 000	10 000	NC	10 000			124,32	S	325,00	29-juin-24	ACD
TPBF.06	TPBF 6.50% 2018-2025	10 000	10 000	NC	10 000			166,94	S	325,00	5-juin-24	ACD
TPBF.07	TPBF 6,50% 2018- 2025	10 000	10 000	NC	10 000			203,57	S	325,00	15-mai-24	AC
TPBF.08	TPBF 6,50% 2019-2027	10 000	10 000	NC	10 000			218,44	S	323,22	6-mai-24	ACD
TPBF.09	TPBF 6,50% 2019 - 2027	10 000	10 600	NC	10 600			269,95	S	325,00	8-avr.-24	ACD
TPBJ.03	TPBJ 6,50% 2020-2028	10 000	9 999	NC	9 999			348,09	A	650,00	25-août-24	AC
TPBJ.04	TPBJ 5,50 % 2022-2037	10 000	10 000	NC	10 000			10,55	A	550,00	1-mars-25	AC
TPBJ.05	TPBJ 5,85 % 2022-2042	10 000	9 700	NC	9 700			11,22	A	585,00	1-mars-25	ACD
TPBJ.06	TPBJ 5,75% 2022-2037	10 000	10 750	NC	10 750			351,91	A	575,00	28-juil.-24	ACD
TPBJ.07	TPBJ 5,70% 2023-2030	10 000	10 001	NC	10 001			562,21	A	570,00	13-mars-24	AC
TPBJ.08	TPBJ 6,20% 2023-2038	10 000	10 000	NC	10 000			611,53	A	620,00	13-mars-24	AC
TPCI.017	TPCI 3% 2014-2024	10 000	10 000	NC	10 000			65,57	S	150,00	19-juin-24	ACD
TPCI.019	TPCI 5.99% 2015-2025	10 000	9 830	NC	9 830			489,35	A	599,00	14-mai-24	ACD
TPCI.021	TPCI 6% 2016-2028	10 000	10 000	NC	10 000			549,18	A	600,00	8-avr.-24	ACD
TPCI.022	TPCI 5.90% 2016 - 2026	10 000	10 000	NC	10 000			430,41	A	590,00	15-juin-24	ACD
TPCI.023	TPCI 5.90% 2016-2026	10 000	10 000	NC	10 000			180,55	A	590,00	17-nov.-24	ACD
TPCI.024	TPCI 6.25% 2017-2029	10 000	10 000	NC	10 000			273,22	S	312,50	31-mars-24	ACD
TPCI.025	TPCI 5,95% 2017-2024 A	10 000	10 000	NC	10 000			221,09	S	297,50	24-avr.-24	ACD
TPCI.026	TPCI 5,95% 2017-2024 B	10 000	10 000	NC	10 000			194,52	S	297,50	10-mai-24	ACD
TPCI.027	TPCI 6% 2017-2025	10 000	10 250	NC	10 250			114,75	S	300,00	29-juin-24	ACD
TPCI.028	TPCI 6% 2018 - 2026	10 000	9 700	NC	9 700			359,02	A	600,00	2-août-24	ACD
TPCI.029	TPCI 6% 2018-2026	10 000	9 700	NC	9 700			462,30	A	600,00	19-avr.-24	ACD
TPCI.030	TPCI 5,95% 2018-2025	4 000	4 000	NC	4 000			55,92	S	119,00	13-juin-24	ACD
TPCI.031	TPCI 5,75% 2019 - 2026	10 000	10 230	NC	10 230			411,61	A	575,00	20-juin-24	ACD
TPCI.032	TPCI 2,23% 2019-2026	10 000		NC				159,63	A	223,00	20-juin-24	ACD
TPCI.033	TPCI 5.75% 2019-2026	6 000	6 240	6 240	6 240	9 120	56 908 800	333,69	A	345,00	20-mars-24	ACD
TPCI.034	TPCI 6% 2019-2029	7 500	7 500	NC	7 500			435,25	A	450,00	20-mars-24	ACD
TPCI.035	TPCI 5,75% 2019 -2026	10 000	10 250	NC	10 250			378,62	A	575,00	11-juil.-24	ACD
TPCI.036	TPCI 5,75% 2019- 2026	10 000	10 000	NC	10 000			314,21	A	575,00	21-août-24	ACD
TPCI.037	TPCI 5,80% 2019-2026	6 000	6 000	NC	6 000			90,33	A	348,00	4-déc.-24	ACD
TPCI.038	TPCI 5,75% 2019-2026	6 000	6 000	NC	6 000			89,55	A	345,00	4-déc.-24	ACD

TPCI.O39	TPCI 5,75% 2019 - 2026	6 000	6 420	NC	6 420			134,80	A	345,00	17-oct.-24	ACD
TPCI.O40	TPCI 5,75% 2019-2026	6 000	5 880	NC	5 880			54,67	A	345,00	10-janv.-25	ACD
TPCI.O41	TPCI 5,80% 2020-2027	10 000	10 000	NC	10 000			14,26	A	580,00	28-févr.-25	ACD
TPCI.O42	TPCI 5,90% 2020-2030	10 000	10 000	NC	10 000			12,93	A	590,00	28-févr.-25	ACD
TPCI.O43	TPCI 5,90% 2020 - 2030	10 000	10 000	NC	10 000			515,85	A	590,00	23-avr.-24	ACD
TPCI.O44	TPCI 5,80% 2020 - 2027	10 000	9 900	NC	9 900			507,10	A	580,00	23-avr.-24	ACD
TPCI.O45	TPCI 5,80% 2020 -2027	8 000	8 000	NC	8 000			337,22	A	464,00	16-juin-24	ACD
TPCI.O46	TPCI 5,90% 2020 - 2030	8 750	8 925	NC	8 925			375,20	A	516,25	16-juin-24	ACD
TPCI.O47	TPCI 5,80% 2020 - 2027	8 000	8 200	NC	8 200			337,22	A	464,00	16-juin-24	ACD
TPCI.O48	TPCI 5,80% 2020- 2027	8 000	7 920	NC	7 920			282,71	A	464,00	29-juil.-24	ACD
TPCI.O49	TPCI 5,90% 2020- 2030	8 750	8 824	NC	8 824.38			314,55	A	516,25	29-juil.-24	ACD
TPCI.O50	TPCI 5,90% 2020-2030	8 750	8 750	NC	8 750			272,23	A	516,25	28-août-24	ACD
TPCI.O51	TPCI 5,80 % 2020-2027	8 000	8 000	NC	8 000			200,31	A	464,00	2-oct.-24	ACD
TPCI.O52	TPCI 5,90 % 2020 -2030	8 750	9 013	NC	9 012.50			222,86	A	516,25	2-oct.-24	ACD
TPCI.O53	TPCI 5,80% 2020-2027	8 000	8 480	NC	8 480			167,34	A	464,00	28-oct.-24	ACD
TPCI.O54	TPCI 5,90% 2020-2030	8 750	8 750	NC	8 750			186,19	A	516,25	28-oct.-24	ACD
TPCI.O55	TPCI 5,80% 2020 -2027	8 000	8 400	NC	8 400			95,08	A	464,00	24-déc.-24	ACD
TPCI.O56	TPCI 5,90% 2020- 2030	8 750	9 450	9 450	9 450	36 310	343 129 500	105,79	A	516,25	24-déc.-24	ACD
TPCI.O57	TPCI 5,80% 2020-2027	8 000	7 680	NC	7 680			138,19	A	464,00	20-nov.-24	ACD
TPCI.O58	TPCI 5,80% 2021-2028	10 000	10 000	NC	10 000			578,42	A	580,00	9-mars-24	ACD
TPCI.O59	TPCI 5,90% 2021-2031	10 000	10 350	NC	10 350			588,39	A	590,00	9-mars-24	ACD
TPCI.O60	TPCI 5,80% 2021-2028	10 000	10 000	NC	10 000			475,41	A	580,00	13-mai-24	ACD
TPCI.O61	TPCI 5,90% 2021-2031	10 000	10 050	NC	10 050			483,61	A	590,00	13-mai-24	ACD
TPCI.O62	TPCI 5,80 % 2021 -2028	10 000	10 000	NC	10 000			399,34	A	580,00	30-juin-24	ACD
TPCI.O63	TPCI 5,90% 2021 -2031	10 000	10 000	NC	10 000			406,23	A	590,00	30-juin-24	ACD
TPCI.O64	TPCI 5,80 % 2021 - 2028	10 000	10 180	10 000	10 000	28 000	266 001 000	324,86	A	580,00	16-août-24	ACD
TPCI.O65	TPCI 5,90 % 2021-2031	10 000	10 700	NC	10 700			257,92	A	590,00	30-sept.-24	ACD
TPCI.O66	TPCI 5,90% 2021-2031	10 000	9 950	NC	9 950			199,89	A	590,00	5-nov.-24	ACD
TPCI.O67	TPCI 5,90 % 2021-2036	10 000	10 200	NC	10 200			133,80	A	590,00	16-déc.-24	ACD
TPCI.O68	TPCI 5,90 % 2022-2037	10 000	10 000	NC	10 000			58,03	A	590,00	1-févr.-25	ACD
TPCI.O69	TPCI 5,75 % 2022-2037	10 000	9 999	NC	9 999			553,01	A	575,00	22-mars-24	ACD
TPCI.O70	TPCI 5,75 % 2022-2037	10 000	10 300	NC	10 300			493,31	A	575,00	29-avr.-24	ACD
TPCI.O71	TPCI 5,65% 2022-2032	10 000	10 150	NC	10 150			412,17	A	565,00	15-juin-24	ACD
TPCI.O72	TPCI 5,65% 2022-2029	10 000	10 000	NC	10 000			344,25	A	565,00	29-juil.-24	ACD
TPCI.O73	TPCI 5,75% 2022-2032	10 000	10 000	NC	10 000			350,34	A	575,00	29-juil.-24	ACD
TPCI.O74	TPCI 5,85% 2022-2042	10 000	10 000	NC	10 000			344,25	A	565,00	29-juil.-24	ACD
TPCI.O75	TPCI 5,65% 2022-2029	10 000	10 700	NC	10 700			236,19	A	565,00	7-oct.-24	ACD
TPCI.O76	TPCI 5,75% 2022-2032	10 000	10 000	NC	10 000			240,37	A	575,00	7-oct.-24	ACD
TPCI.O77	TPCI (TAUX DE BASE + SPREAD) % 2022-2029	10 000	10 000	NC	10 000			54,53	T	188,75	11-mai-24	ACD
TPCI.O78	TPCI 5,65% 2022-2029	10 000	10 000	NC	10 000			132,76	A	565,00	13-déc.-24	ACD
TPCI.O79	TPCI 5,75% 2023-2030	10 000	10 000	NC	10 000			14,14	A	575,00	28-févr.-25	ACD
TPCI.O80	TPCI 6% 2023-2030	10 000	10 000	NC	10 000			485,25	A	600,00	17-mai-24	ACD
TPCI.O81	TPCI 5,90% 2023-2028	10 000	10 000	NC	10 000			356,26	A	590,00	31-juil.-24	ACD
TPCI.O82	TPCI 6,00% 2023-2030	10 000	10 000	NC	10 000			362,30	A	600,00	31-juil.-24	ACD
TPCI.O83	TPCI 5,90 % 2023-2028	10 000	10 000	NC	10 000			238,58	A	590,00	12-oct.-24	ACD
TPCI.O84	TPCI 6,00 % 2023-2030	10 000	10 000	NC	10 000			242,62	A	600,00	12-oct.-24	ACD
TPNE.O1	TRESOR PUBLIC DU NIGER 6,50% 2019-2026	10 000	10 000	NC	10 000			614,48	A	650,00	28-mars-24	ACD
TPNE.O2	TRESOR PUBLIC DU NIGER 6,50% 2019 - 2026	10 000	10 000	NC	10 000			390,71	A	650,00	1-août-24	ACD
TPNE.O3	TRESOR PUBLIC DU NIGER 6,5% 2020-2027	8 000	8 000	NC	8 000			313,99	A	520,00	31-juil.-24	ACD
TPNE.O4	TRESOR PUBLIC DU NIGER 6,30% 2022-2034	10 000	10 000	NC	10 000			339,10	A	630,00	24-août-24	ACD
TPNE.O5	TPNE 6,15 % 2022-2034	10 000	10 000	NC	10 000			468,81	A	615,00	3-juin-24	ACD
TPNE.O6	TRESOR PUBLIC DU NIGER 6,15% 2022 - 2034	10 000	10 000	NC	10 000			142,83	A	615,00	14-déc.-24	ACD
TPTG.O2	TPTG 6% 2022-2037	10 000	10 000	NC	10 000			185,25	A	600,00	16-nov.-24	ACD
TOTAL								73 430		666 039 300		

OBLIGATIONS REGIONALES

BIDC.O4	BIDC-EBID 6,10% 2017-2027	5 000	5 000	NC	5 000			221,67	A	305,00	16-juin-24	ACD
BIDC.O5	BIDC-EBID 6,40% 2019-2026	10 000	10 000	9 850	9 850	17 776	175 093 600	98,46	S	320,00	12-juil.-24	ACD
BIDC.O6	BIDC-EBID 6,50 % 2021-2028	9 000	9 000	NC	9 000			177,42	S	290,90	18-mai-24	ACD
BIDC.O7	BIDC-EBID 5,90% 2022-2029	10 000	10 000	NC	10 000			145,08	S	295,00	9-juin-24	ACD
CRRH.O10	CRRH-UEMOA 6,10% 2022-2037	10 000	10 200	NC	10 200			56,98	S	305,00	3-août-24	AC
CRRH.O2	CRRH-UEMOA 6.10% 2012-2024	10 000	9 800	NC	9 800			85,47	S	305,00	17-juil.-24	AC
CRRH.O4	CRRH-UEMOA 6% 2014-2024	10 000	10 000	NC	10 000			113,11	S	300,00	30-juin-24	AC
CRRH.O5	CRRH-UEMOA 5.85% 2015-2025	10 000	10 000	NC	10 000			102,29	S	290,90	4-juil.-24	AC
CRRH.O6	CRRH-UEMOA 5.85% 2016-2026	10 000	10 230	NC	10 230			104,46	S	292,50	3-juil.-24	ACD
CRRH.O7	CRRH-UEMOA 5.95% 2017-2029	5 000	5 000	NC	5 000			91,54	S	148,75	17-mai-24	AC
CRRH.O8	CRRH-UEMOA 5.95% 2018-2030	5 833	5 833	NC	5 833.33			87,99	S	173,54	21-juin-24	AC
CRRH.O9	CRRH-UEMOA 6.05% 2018-2033	6 667	6 667	NC	6 667			102,25	S	201,67	21-juin-24	AC
TOTAL						17 776	175 093 600					

OBLIGATIONS PRIVEES

BHSN.O1	DIASPORA BONDS BHS 6,25% 2019-	10 000	10 000	NC	10 000			99,04	S	310,79	10-juil.-24	ACD
FBOAD.O1	FCTC BOAD DOLI-P 6,10% 2023-2030	9 100	9 100	NC	9 100			258,54	S	276,79	20-mars-24	AC
FNSBC.O1	FCTC NSIA BANQUE 7 % 2020-2025	2 778	2 778	NC	2 777.77			43,45	T	47,64	16-mars-24	ACD
FORBT.O1	FCTC ORABANK 7 % 2021-2026	6 667	7 267	NC	7 266.66			89,20	T	114,33	28-mars-24	ACD
FTIMC.O1	FCTC TEYLIOM IMMO 7 % 2021-2028 (*)	7 500	8 025	NC	8 024.99			128,62	T	128,62	8-mars-24	ACD
ORGT.O2	ORAGROUP SA 7,15% 2021-2028	10 000	10 000	10 000	10 000	50	500 000	261,78	S	357,50	26-avr.-24	ACD
PADS.O3	PAD 6,60% 2020-2027	8 000	8 000	NC	8 000			203,41	S	264,00	19-avr.-24	ACD
PTRC.O1	PETRO IVOIRE 6,80% 2022-2029	10 000	10 700	NC	10 700			152,94	S	333,20	15-juin-24	ACD
SNLC.O1	SENELEC 6,50% 2018-2025	3 000	3 000	NC	3 000			87,32	S	97,50	27-mars-24	AC
SNTS.O2	SONATEL 6,50% 2020-2027	7 000	7 000	NC	7 000			60,77	S	212,68	16-juil.-24	ACD
TOTAL						50	500 000					

SUKUK ET TITRES ASSIMILES

SUKSN.S2	SUKUK SN 6% 2016-2026	10 000	10 750	NC	10 750			70,00	S	303,33	26-juil.-24	ACD
SUKTG.S1	SUKUK TG 6.5% 2016-2026	10 000	10 000	NC	10 000			41,09	S	373,91	17-août-24	ACD
TOTAL						0	0					
TOTAL - Marché des obligations						91 256	841 632 900					

Légende :
 (#) (*) Ex-Coupon couru (#/#)Cours de référence amorti / Coupon couru Ex-c (#)Ex-marge de profits
 Cours du jour: Ouv.: Ouverture Clôt.: Clôture Moy.: Moyen
 Type Amort: Type d'Amortissement IF: In Fine AC: Amortissement Constant AD: Amortissement Dégressif ACD: Amortissement Constant Différé
 Période: Périodicité de paiement des coupons A: Annuelle S: Semestrielle T: Trimestrielle
 Eché.: Échéance de paiement des intérêts
 Mentions: NC: Non Coté Ex-c: Ex-coupon ou Ex-droit SP: Suspendu

INFORMATIONS
OPERATIONS EN COURS

Emetteur	Opération
TPCI	Première cotation - TPCI 5,90 % 2023-2028 & TPCI 6,00 % 2023-2030 - Première cotation le 12 mars 2024
FIDELIS FINANCE	Première cotation - FIDELIS FINANCE CAP25 7,00 % 2023-2028 - Première cotation le 11 mars 2024

AVIS

Entité	N°	Nature	Objet
--------	----	--------	-------

COMMUNIQUEES

Emetteur	N°	Nature	Objet
----------	----	--------	-------

QUANTITES RESIDUELLES
MARCHE DES ACTIONS

Symbole	Titre	Quantité résiduelle à l'achat	Cours Achat / Vente			Quantité résiduelle à la vente	Cours de Référence
ABJC	SERVAIR ABIDJAN CI	186	1,255	/	1,305	115	1 305
BICC	BICI CI	32	7,005	/	7,395	20	7 395
BNBC	BERNABE CI	13	1,070	/			1 065
BOAB	BANK OF AFRICA BN	30	6,475	/	6,495	884	6 355
BOABF	BANK OF AFRICA BF	996	7,000	/	7,195	519	7 195
BOAC	BANK OF AFRICA CI	775	7,245	/	7,250	1 439	7 250
BOAM	BANK OF AFRICA ML	1 484	1,400	/	1,495	199	1 495
BOAN	BANK OF AFRICA NG	1	5,780	/	5,800	164	5 800
BOAS	BANK OF AFRICA SENEGAL	1 570	3,110	/	3,195	871	3 195
CABC	SICABLE CI	2 041	1,010	/	1,060	50	1 010
CBIBF	CORIS BANK INTERNATIONAL	8	8,700	/	8,800	9	8 800
CFAC	CFAO MOTORS CI	30	725	/	750	1	725
CIEC	CIE CI	5	1,760	/	1,780	439	1 780
ECOC	ECOBANK COTE D'IVOIRE	10	6,715	/	6,780	1 942	6 780
ETIT	ECOBANK TRANS. INCORP. TG	352 931	17	/	18	2 609 253	18
FTSC	FILTISAC CI	5	1,900	/	1,945	727	1 945
NEIC	NEI-CEDA CI	1	635	/	685	4 892	685
NSBC	NSIA BANQUE COTE D'IVOIRE	9	5,550	/	5,600	3 354	5 600
NTLC	NESTLE CI	430	6,615	/	6,850	58	6 850
ONTBF	ONATEL BF	267	2,095	/	2,100	8 452	2 100
ORAC	ORANGE COTE D'IVOIRE	3 808	10,705	/	10,885	10	10 890
ORGT	ORAGROUP TOGO	10	2,165	/	2,220	43	2 220
PALC	PALM CI	50	6,565	/	6,695	7	6 695
PRSC	TRACTAFRIC MOTORS CI	23	1,955	/	2,100	24	1 955
SAFC	SAFCA CI	2	1,015	/	1,095	1 608	1 095
SCRC	SUCRIVOIRE	1 238	435	/	440	316	440
SDCC	SODE CI	2	4,250	/	4,300	432	4 295
SDSC	BOLLORE	225	1,495	/	1,510	358	1 495
SEMC	CROWN SIEM CI			/			700
SGBC	SOCIETE GENERALE COTE D'IVOIRE	6	17,500	/	17,750	632	17 500
SHEC	VIVO ENERGY CI	100	745	/	765	179	765
SIBC	SOCIETE IVOIRIENNE DE BANQUE	10	5,500	/	5,800	96	5 800
SICC	SICOR CI			/	3,600	4	3 600
SIVC	AIR LIQUIDE CI	500	755	/	800	1 979	800
SLBC	SOLIBRA CI	10	82,000	/	87,000	114	88 000
SMBC	SMB CI	73	10,050	/	10,100	331	10 050
SNTS	SONATEL SN	50	17,850	/	17,900	7 885	17 900
SOGC	SOGB CI	100	3,225	/	3,300	378	3 300
SPHC	SAPH CI	41	2,225	/	2,390	48	2 390
STAC	SETAO CI	1	755	/	795	25	795
STBC	SITAB CI	862	6,100	/	6,120	267	6 120
SVOC	MOVIS CI			/			2 395
TTLC	TOTAL CI	21	1,665	/	1,700	25	1 665
TTLS	TOTAL SN	81	2,210	/	2,345	6	2 345
UNLC	UNILEVER CI			/			6 000
UNXC	UNIWAX CI	167	520	/	550	99	550

QUANTITES RESIDUELLES

MARCHE DES DROITS

Symbole	Titre	Quantité résiduelle à l'achat	Cours Achat / Vente	Quantité résiduelle à la vente	Cours de Référence
---------	-------	-------------------------------	---------------------	--------------------------------	--------------------

QUANTITES RESIDUELLES
MARCHE DES OBLIGATIONS

Symbole	Titre	Quantité résiduelle à l'achat	Cours Achat / Vente	Quantité résiduelle à la vente	Cours de Référence
BHSN.O1	DIASPORA BONDS BHS 6,25% 2019-		/ 10,000	83	10 000
FBOAD.O1	FCTC BOAD DOLI-P 6,10% 2023-2030		/		9 100
FNSBC.O1	FCTC NSIA BANQUE 7 % 2020-2025	2	2,749.99 /		2 778
FORBT.O1	FCTC ORABANK 7 % 2021-2026		/		7 267
FTMC.O1	FCTC TEYLIM IMMO 7 % 2021-2028	223	7,083.33 / 7,579.16	356	8 025
ORGT.O2	ORAGROUP SA 7,15% 2021-2028		/ 10,000	20 225	10 000
PADS.O3	PAD 6,60% 2020-2027	128	8,000 /		8 000
PTRC.O1	PETRO IVOIRE 6,80% 2022-2029		/		10 700
SNLC.O1	SENELEC 6,50% 2018-2025		/		3 000
SNTS.O2	SONATEL 6,50% 2020-2027	73	7,000 /		7 000
EOM.O10	ETAT DU MALI 6,20 % 2022-2029		/ 9,200	72	9 250
EOM.O11	ETAT DU MALI 6,40 % 2023-2030		/		10 000
EOM.O12	ETAT DU MALI 6,50 % 2023-2030		/		10 000
EOM.O2	Etat du Mali 6.50% 2017-2024		/		2 000
EOM.O3	ETAT DU MALI 6,50 % 2018-2025		/ 4,000	2 000	4 000
EOM.O4	ETAT DU MALI 6,50% 2019-2027		/		8 000
TPNE.O5	TPNE 6,15 % 2022-2034		/ 10,000	25	10 000
TPNE.O6	TRESOR PUBLIC DU NIGER 6,15% 2022 - 2034		/		10 000
TPTG.O2	TPTG 6% 2022-2037		/		10 000
TPCI.O83	TPCI 5,90 % 2023-2028		/		10 000
TPCI.O84	TPCI 6,00 % 2023-2030		/		10 000
TPNE.O1	TRESOR PUBLIC DU NIGER 6,50% 2019-2026		/ 10,000	600	10 000
TPNE.O2	TRESOR PUBLIC DU NIGER 6,50% 2019 - 2026		/ 9,500	500	10 000
TPNE.O3	TRESOR PUBLIC DU NIGER 6,5% 2020-2027		/ 8,000	1 586	8 000
TPNE.O4	TRESOR PUBLIC DU NIGER 6,30% 2		/ 10,000	596	10 000
TPCI.O77	TPCI (TAUX DE BASE + SPREAD) % 2022-2029		/		10 000
TPCI.O78	TPCI 5,65% 2022-2029		/		10 000
TPCI.O79	TPCI 5,75% 2023-2030		/		10 000
TPCI.O80	TPCI 6% 2023-2030		/ 10,000	1 264	10 000
TPCI.O81	TPCI 5,90% 2023-2028		/		10 000
TPCI.O82	TPCI 6,00% 2023-2030		/		10 000
TPCI.O71	TPCI 5,65% 2022-2032		/		10 150
TPCI.O72	TPCI 5,65% 2022-2029		/		10 000
TPCI.O73	TPCI 5,75% 2022-2032		/		10 000
TPCI.O74	TPCI 5,85% 2022-2042		/		10 000
TPCI.O75	TPCI 5,65% 2022-2029		/ 10,700	3 337	10 700
TPCI.O76	TPCI 5,75% 2022-2032		/		10 000
TPCI.O65	TPCI 5,90 % 2021-2031		/		10 700
TPCI.O66	TPCI 5,90% 2021-2031		/		9 950
TPCI.O67	TPCI 5,90 % 2021-2036		/ 10,200	5	10 200
TPCI.O68	TPCI 5,90 % 2022-2037		/		10 000
TPCI.O69	TPCI 5,75 % 2022-2037		/		9 999
TPCI.O70	TPCI 5,75 % 2022-2037		/ 10,300	5	10 300
TPCI.O59	TPCI 5,90% 2021-2031		/		10 350
TPCI.O60	TPCI 5,80% 2021-2028		/		10 000
TPCI.O61	TPCI 5,90% 2021-2031		/		10 050
TPCI.O62	TPCI 5,80 % 2021 -2028		/ 10,600	2 490	10 000
TPCI.O63	TPCI 5,90% 2021 -2031		/		10 000
TPCI.O64	TPCI 5,80 % 2021 - 2028		/ 10,100	1 000	10 000
TPCI.O53	TPCI 5,80% 2020-2027		/		8 480

TPCI.054	TPCI 5,90% 2020-2030			/			8 750
TPCI.055	TPCI 5,80% 2020 -2027			/			8 400
TPCI.056	TPCI 5,90% 2020- 2030			/			9 450
TPCI.057	TPCI 5,80% 2020-2027			/			7 680
TPCI.058	TPCI 5,80% 2021-2028			/	8,000	2	10 000
TPCI.047	TPCI 5,80% 2020 - 2027			/			8 200
TPCI.048	TPCI 5,80% 2020- 2027			/			7 920
TPCI.049	TPCI 5,90% 2020- 2030			/			8 824
TPCI.050	TPCI 5,90% 2020-2030			/			8 750
TPCI.051	TPCI 5,80 % 2020-2027			/			8 000
TPCI.052	TPCI 5,90 % 2020 -2030			/			9 013
TPCI.041	TPCI 5,80% 2020-2027			/			10 000
TPCI.042	TPCI 5,90% 2020-2030			/			10 000
TPCI.043	TPCI 5,90% 2020 - 2030			/	9,980	14	10 000
TPCI.044	TPCI 5,80% 2020 - 2027			/	9,900	118	9 900
TPCI.045	TPCI 5,80% 2020 -2027			/			8 000
TPCI.046	TPCI 5,90% 2020 - 2030			/			8 925
TPCI.035	TPCI 5,75% 2019 -2026			/			10 250
TPCI.036	TPCI 5,75% 2019- 2026			/			10 000
TPCI.037	TPCI 5,80% 2019-2026			/			6 000
TPCI.038	TPCI 5,75% 2019-2026			/			6 000
TPCI.039	TPCI 5,75% 2019 - 2026			/			6 420
TPCI.040	TPCI 5,75% 2019-2026			/			5 880
TPCI.029	TPCI 6% 2018-2026			/			9 700
TPCI.030	TPCI 5,95% 2018-2025			/			4 000
TPCI.031	TPCI 5,75% 2019 - 2026			/			10 230
TPCI.032	TPCI 2,23% 2019-2026			/			10 000
TPCI.033	TPCI 5.75% 2019-2026			/			6 240
TPCI.034	TPCI 6% 2019-2029			/	7,500	123	7 500
TPCI.023	TPCI 5.90% 2016-2026			/			10 000
TPCI.024	TPCI 6.25% 2017-2029	20	10,000	/			10 000
TPCI.025	TPCI 5,95% 2017-2024 A			/			10 000
TPCI.026	TPCI 5,95% 2017-2024 B	25	10,000	/			10 000
TPCI.027	TPCI 6% 2017-2025			/			10 250
TPCI.028	TPCI 6% 2018 - 2026			/	10,000	30	9 700
TPBJ.07	TPBJ 5,70% 2023-2030			/			10 001
TPBJ.08	TPBJ 6,20% 2023-2038			/			10 000
TPCI.017	TPCI 3% 2014-2024			/			10 000
TPCI.019	TPCI 5.99% 2015-2025			/	9,900	20	9 830
TPCI.021	TPCI 6% 2016-2028			/			10 000
TPCI.022	TPCI 5.90% 2016 - 2026			/			10 000
TPBF.08	TPBF 6,50% 2019-2027			/			10 000
TPBF.09	TPBF 6,50% 2019 - 2027			/			10 600
TPBJ.03	TPBJ 6,50% 2020-2028			/	10,000	112	9 999
TPBJ.04	TPBJ 5,50 % 2022-2037			/			10 000
TPBJ.05	TPBJ 5,85 % 2022-2042			/	9,800	1 846	9 700
TPBJ.06	TPBJ 5,75% 2022-2037			/			10 750
TPBF.015	ETAT DU BURKINA 6,30 % 2022-2			/			10 000
TPBF.016	ETAT DU BURKINA 6% 2023-2028			/	10,000	5	10 000
TPBF.04	TPBF 6.50% 2017-2027			/			10 000
TPBF.05	TPBF 6,50% 2017-2024			/			10 000
TPBF.06	TPBF 6.50% 2018-2025			/	10,000	9	10 000
TPBF.07	TPBF 6,50% 2018- 2025			/			10 000
EOS.09	ETAT DU SENEGAL 6,00 % 2023-20			/			9 800
TPBF.010	TPBF 6,50% 2020 - 2028			/	7,575.01	1 477	7 500

TPBF.O11	TPBF 6,50 % 2020-2028		/	7,501	940	7 500
TPBF.O12	TPBF 6.50% 2021-2031		/			10 000
TPBF.O13	TPBF 6,50 % 2021 - 2031		/			10 000
TPBF.O14	TPBF 6,30% 2022-2034		/	9,500	100	9 999
EOS.O11	ETAT DU SENEGAL 6,35 % 2023-2033		/			10 000
EOS.O12	ETAT DU SENEGAL 6,15 % 2023-2028		/			10 000
EOS.O13	ETAT DU SENEGAL 6,30 % 2023-2030		/			10 000
EOS.O14	ETAT DU SENEGAL 6,50 % 2023-2033		/			10 000
EOS.O7	ETAT SENEGAL 6.30% 2015-2025		/			10 000
EOS.O8	ETAT DU SENEGAL 5,95% 2022-2034		/			10 000
EOM.O5	ETAT DU MALI 6,50% 2020-2028		/			9 800
EOM.O6	ETAT DU MALI 6,50% 2020-2027		/			8 000
EOM.O7	ETAT DU MALI 6.50% 2021-2031		/			10 000
EOM.O8	ETAT DU MALI 6,20 % 2022-2032		/			10 000
EOM.O9	ETAT DU MALI 6,30% 2022-2032		/	10,000	16	10 000
EOS.O10	ETAT DU SENEGAL 6,15 % 2023-2030		/			10 000
BIDC.O4	BIDC-EBID 6.10% 2017-2027		/			5 000
BIDC.O5	BIDC-EBID 6,40% 2019-2026		/			9 850
BIDC.O6	BIDC-EBID 6,50 % 2021-2028		/			9 000
BIDC.O7	BIDC-EBID 5,90% 2022-2029		/	10,000	50	10 000
CRRH.O10	CRRH-UEMOA 6,10% 2022-2037		/			10 200
CRRH.O2	CRRH-UEMOA 6.10% 2012-2024		/			9 800
CRRH.O4	CRRH-UEMOA 6% 2014-2024		/			10 000
CRRH.O5	CRRH-UEMOA 5.85% 2015-2025		/			10 000
CRRH.O6	CRRH-UEMOA 5.85% 2016-2026		/			10 230
CRRH.O7	CRRH-UEMOA 5.95% 2017-2029		/			5 000
CRRH.O8	CRRH-UEMOA 5.95% 2018-2030		/			5 833
CRRH.O9	CRRH-UEMOA 6.05% 2018-2033		/			6 667

SUKUK ET TITRES ASSIMILES

Symbole	Titre	Quantité résiduelle à l'achat	Cours Achat / Vente	Quantité résiduelle à la vente	Cours de Référence
SUKSN.S2	SUKUK SN 6% 2016-2026		/		10 750
SUKTG.S1	SUKUK TG 6.5% 2016-2026		/		10 000

CALENDRIER DES ASSEMBLEES GENERALES

ANNEE : 2024

Société	Nature	Date	Heure	Lieu
BANK OF AFRICA BF	Ordinaire	28/03/2024	10:00:00	Salle WANGO I à l'hôtel LANCASTER (EX LAICO HOTEL) OUAGA 2000
AIR LIQUIDE CI	Ordinaire	10/01/2024	10:00:00	Salle de conférence de la CRRAE-UMOA

L'actualité de la BRVM sur nos plateformes digitales

Infos BRVM

Pour recevoir les informations boursières par SMS, souscrivez :



Côte d'Ivoire : *430#

Bénin : *430*15#



Côte d'Ivoire : #139#

Burkina Faso : *310#



Côte d'Ivoire : *431#

Niger : *512*9#

Togo : *310#

Site web

www.brvm.org



Application Mobile

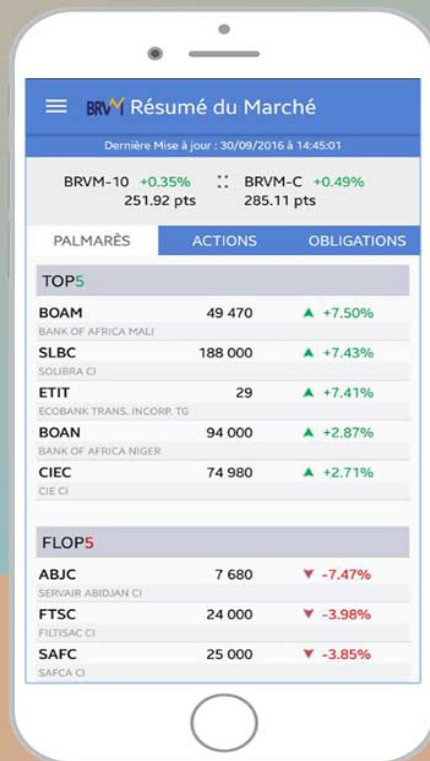

Disponible sur Google play

Disponible sur App Store

Nous suivre sur :

