

BRVM COMPOSITE	229,19
Variation Jour	-0,38 %
Variation annuelle	7,02 %

BRVM 30	114,52
Variation Jour	-0,21 %
Variation annuelle	6,18 %

BRVM PRESTIGE	107,62
Variation Jour	-0,18 %
Variation annuelle	6,06 %

Evolution des indices

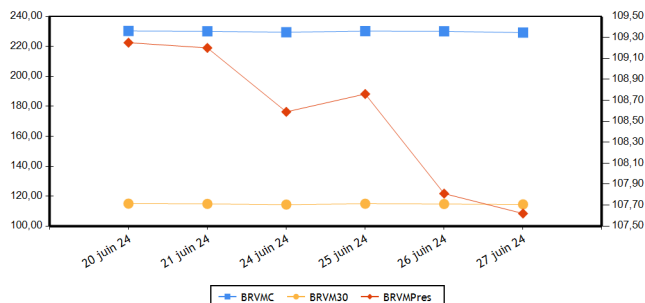

Volumes et valeurs transigés

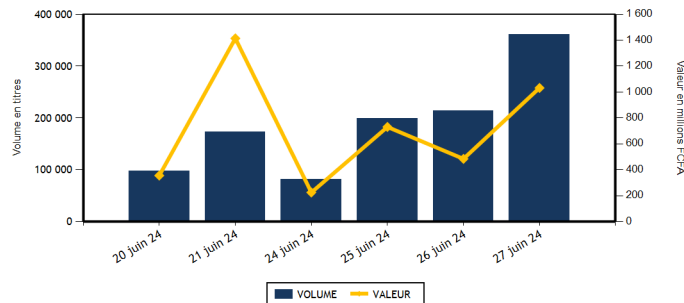

Actions	Niveau	Evol. Jour
Capitalisation boursière (FCFA)(Actions & Droits)	8 526 415 294 749	-0,38 %
Volume échangé (Actions & Droits)	288 831	44,48 %
Valeur transigée (FCFA) (Actions & Droits)	315 304 411	-11,28 %
Nombre de titres transigés	41	0,00 %
Nombre de titres en hausse	9	-47,06 %
Nombre de titres en baisse	20	53,85 %
Nombre de titres inchangés	12	9,09 %

Obligations	Niveau	Evol. Jour
Capitalisation boursière (FCFA)	10 563 254 335 777	0,78 %
Volume échangé	71 811	432,76 %
Valeur transigée (FCFA)	716 832 367	453,91 %
Nombre de titres transigés	6	-33,33 %
Nombre de titres en hausse	1	-75,00 %
Nombre de titres en baisse	1	-50,00 %
Nombre de titres inchangés	4	33,33 %

PLUS FORTES HAUSSES

Titres	Cours	Evol. Jour	Evol. annuelle
SICOR CI (SICC)	3 145	4,83 %	3,97 %
AIR LIQUIDE CI (SIVC)	500	4,17 %	-39,76 %
TOTALENERGIES MARKETING SN (TTLS)	2 250	2,27 %	-10,00 %
CORIS BANK INTERNATIONAL (CBIBF)	10 600	1,44 %	13,98 %
VIVO ENERGY CI (SHEC)	840	1,20 %	6,33 %

PLUS FORTES BAISES

Titres	Cours	Evol. Jour	Evol. annuelle
BICI CI (BICC)	10 005	-6,54 %	33,58 %
SAFCA CI (SAFC)	915	-6,15 %	-29,34 %
SERVAIR ABIDJAN CI (ABJC)	2 000	-5,44 %	50,38 %
SITAB CI (STBC)	7 000	-2,78 %	17,75 %
CIE CI (CIEC)	1 995	-1,72 %	17,35 %

INDICES PAR COMPARTIMENT

Base = 100 au 02 janvier 2023	Nombre de sociétés	Valeur	Evol. Jour	Evol. annuelle	Volume	Valeur	PER moyen
BRVM-PRESTIGE	10	107,62	-0,18 %	6,06 %	27 729	170 604 205	6,66
BRVM-PRINCIPAL	36	111,01	-0,49 %	6,78 %	261 102	144 700 206	8,95

INDICES SECTORIELS

Base = 100 au 14 juin 1999	Nombre de sociétés	Valeur	Evol. Jour	Evol. annuelle	Volume	Valeur	PER moyen
BRVM - INDUSTRIE	11	105,60	-0,51 %	4,52 %	10 829	29 440 095	7,98
BRVM - SERVICES PUBLICS	5	580,65	-0,42 %	9,25 %	30 758	168 300 840	9,08
BRVM - FINANCES	15	92,25	-0,37 %	6,75 %	230 426	83 212 566	5,92
BRVM - TRANSPORT	2	310,68	0,00 %	-6,13 %	2 741	3 473 445	4,02
BRVM - AGRICULTURE	5	165,93	-0,54 %	2,70 %	3 118	10 668 210	11,59
BRVM - DISTRIBUTION	7	323,77	0,16 %	-1,35 %	10 677	20 012 655	39,57
BRVM - AUTRES SECTEURS	1	925,41	0,00 %	-16,67 %	282	196 600	-

Indicateurs	BRVM COMPOSITE
PER moyen du marché	7,95
Taux de rendement moyen du marché	8,70
Taux de rentabilité moyen du marché	9,92
Nombre de sociétés cotées	46
Nombre de lignes obligataires	149
Volume moyen annuel par séance	378 712,00
Valeur moyenne annuelle par séance	1 129 287 645,00

Indicateurs	BRVM COMPOSITE
Ratio moyen de liquidité	8,32
Ratio moyen de satisfaction	39,64
Ratio moyen de tendance	476,47
Ratio moyen de couverture	20,99
Taux de rotation moyen du marché	0,03
Prime de risque du marché	6,82
Nombre de SGI participantes	32

Définitions

Volume moyen annuel par séance = Volume annuel échangé / nombre de séances
 Valeur moyenne annuelle par séance = Valeur annuelle échangée / nombre de séances
 Ratio moyen de liquidité = Moyenne des ratios de liquidité (Titres échangés / Volume des ordres de vente)
 Ratio moyen de satisfaction = Moyenne des ratios de satisfaction (Titres échangés / Volume des ordres d'achat)
 Ratio moyen de tendance = Moyenne des ratios de tendance (Volume des ordres d'achat / Volume des ordres de vente)
 Ratio moyen de couverture = Moyenne des ratios de couverture (Volume des ordres de vente / Volume des ordres d'achat)
 Taux moyen de rotation = moyenne des taux de rotation des actions cotées (volume transigé/capital flottante)
 PER moyen du marché = moyenne des PER des actions cotées ayant un PER positif
 Taux de rendement moyen = moyenne des taux de rendement des actions cotées ayant distribué un dividende
 Taux de rentabilité moyen = moyenne des taux de rentabilité des actions cotées
 Prime de risque du marché = (1 / le PER moyen du marché) - le taux de référence actuel des emprunts d'Etat

BOURSE REGIONALE DES VALEURS MOBILIERES
 Siège Social : Abidjan - Côte d'Ivoire, 18 av. Joseph Anoma
 Adresse : 01 BP 3802 Abidjan 01
 Tel : +225 20 31 55 50 / +225 20 32 66 85
 Fax : +225 20 32 66 84
 E-mail : brvm@brvm.org Site web : www.brvm.org



MARCHE DES ACTIONS

Sect. Act. (*)	Symbole	Titre	Cours Précédent	Cours du jour		Variation jour	Séance de cotation		Cours Référence	Variation de l'année précédente	Dernier dividende payé		Rdt. Net	PER
				Ouv.	Clôt.		Volume	Valeur			Montant net	Date		
COMPARTIMENT PRESTIGE			107,62	points	↓	-0,18 %								
AGR	PALC	PALM CI	6 220	6 200	6 195	-0,40 %	819	4 996 150	6 195	-8,22 %	1 213,63	19-juil.-23	19,59 %	4,95
AGR	SPHC	SAPH CI	2 645	2 640	2 645	0,00 %	166	435 580	2 645	12,55 %	294,30	29-sept.-23	11,13 %	10,85
DIS	TTLT	TOTALENERGIES MARKETING CI	2 115	2 115	2 110	-0,24 %	5 112	10 754 150	2 110	17,22 %	176,00	21-sept.-23	8,34 %	15,25
DIS	TTLS	TOTALENERGIES MARKETING SN	2 200	2 200	2 250	2,27 %	885	1 967 950	2 250	-10,00 %	207,58	28-juin-24	9,23 %	18,41
FIN	ORGT	ORAGROUP TOGO	1 850	1 845	1 840	-0,54 %	32	59 030	1 840	-30,30 %	59,52	17-juil.-20	3,23 %	
FIN	SGBC	SOCIETE GENERALE COTE D'IVOIRE	19 405	19 410	19 400	-0,03 %	862	16 725 845	19 400	20,87 %	1 553,85	25-juin-24	8,01 %	6,21
IND	NTLC	NESTLE CI	7 500	7 500	7 500	0,00 %	2 207	16 552 475	7 500	1,56 %	728,10	8-août-23	9,71 %	10,00
IND	SMBC	SMB CI	11 990	11 985	11 985	-0,04 %	107	1 279 995	11 985	13,82 %	720,00	31-août-23	6,01 %	5,41
SPU	ONTBF	ONATEL BF	2 880	2 855	2 850	-1,04 %	13 378	37 568 730	2 850	25,00 %	287,88	26-juin-23	10,10 %	9,63
SPU	SNTS	SONATEL SN	19 305	19 300	19 250	-0,28 %	4 161	80 264 300	19 250	7,06 %	1 575,00	17-mai-24	8,18 %	5,80
TOTAL							27 729	170 604 205						

COMPARTIMENT PRINCIPAL			111,01	points	↓	-0,49 %								
AGR	SCRC	SUCRIVOIRE	500	500	500	0,00 %	799	393 500	500	5,26 %	40,50	20-août-21	8,10 %	
AGR	SICC	SICOR CI	3 000	3 145	3 145	4,83 %	4	12 580	3 145	3,97 %	1 919,00	25-sept.-00		15,83
AGR	SOGC	SOGB CI	3 650	3 650	3 600	-1,37 %	1 330	4 830 400	3 600	10,09 %	558,00	17-juil.-23	15,50 %	14,76
AUT	STAC	SETAO CI	750	720	750	0,00 %	282	196 600	750	-16,67 %	66,15	18-juil.-22	8,82 %	
DIS	ABJC	SERVAIR ABIDJAN CI	2 115	2 115	2 000	-5,44 %	2 811	5 730 565	2 000	50,38 %	92,00	31-août-23	4,60 %	16,34
DIS	BNBC	BERNABE CI	1 000	NC	NC	0,00 %			1 000	0,00 %	150,00	24-juil.-23	15,00 %	184,00
DIS	CFAC	CFAO MOTORS CI	670	670	670	0,00 %	704	447 900	670	-20,24 %	27,45	15-sept.-23	4,10 %	18,99
DIS	PRSC	TRACTAFRIC MOTORS CI	2 200	2 200	2 200	0,00 %	101	222 200	2 200	15,79 %	224,10	13-sept.-23	10,19 %	10,81
DIS	SHEC	VIVO ENERGY CI	830	850	840	1,20 %	1 064	889 890	840	6,33 %	53,00	28-déc.-23	6,31 %	13,19
FIN	BICC	BICI CI	10 705	10 705	10 005	-6,54 %	157	1 655 050	10 005	33,58 %	540,90	27-juin-24	5,41 %	9,99
FIN	BOAB	BANK OF AFRICA BN	6 775	6 775	6 700	-1,11 %	695	4 695 470	6 700	5,35 %	706,00	27-mai-24	10,54 %	6,31
FIN	BOABF	BANK OF AFRICA BF	6 820	6 800	6 800	-0,29 %	85	578 000	6 800	-2,58 %	704,00	6-mai-24	10,35 %	5,15
FIN	BOAC	BANK OF AFRICA CI	7 395	7 425	7 310	-1,15 %	522	3 863 810	7 310	6,02 %	684,00	29-avr.-24	9,36 %	5,61
FIN	BOAM	BANK OF AFRICA ML	1 565	1 555	1 570	0,32 %	622	966 925	1 570	6,44 %	144,00	21-mai-24	9,17 %	4,97
FIN	BOAN	BANK OF AFRICA NG	5 300	5 300	5 300	0,00 %	3 890	20 435 915	5 300	-1,67 %	609,15	31-mai-24	11,49 %	6,84
FIN	BOAS	BANK OF AFRICA SENEGAL	3 820	3 965	3 850	0,79 %	296	1 157 135	3 850	20,31 %	300,00	27-juin-24	7,79 %	5,43
FIN	CBIBF	CORIS BANK INTERNATIONAL	10 450	10 590	10 600	1,44 %	948	10 046 085	10 600	13,98 %	525,00	6-juil.-23	4,95 %	5,28
FIN	ECOC	ECOBANK COTE D'IVOIRE	6 950	6 950	6 945	-0,07 %	1 709	11 850 215	6 945	2,13 %	594,00	30-mai-24	8,55 %	7,95
FIN	ETIT	ECOBANK TRANS. INCORP. TG	17	17	17	0,00 %	219 467	3 706 231	17	-10,53 %	0,60	8-juin-23	3,56 %	1,27
FIN	NSBC	NSIA BANQUE COTE D'IVOIRE	6 300	6 300	6 295	-0,08 %	112	702 195	6 295	4,92 %	363,60	7-juil.-23	5,78 %	4,47
FIN	SAFC	SAFCA CI	975	915	915	-6,15 %	10	9 150	915	-29,34 %	23,04	29-juil.-11		
FIN	SIBC	SOCIETE IVOIRIENNE DE BANQUE	6 470	6 500	6 475	0,08 %	1 019	6 761 510	6 475	21,03 %	495,00	11-août-23	7,64 %	7,44
IND	CABC	SICABLE CI	990	990	990	0,00 %	277	274 230	990	-10,81 %	79,58	31-mai-24	8,04 %	4,10
IND	FTSC	FILTISAC CI	1 345	1 345	1 355	0,74 %	3 497	4 720 615	1 355	-26,36 %	235,00	30-juil.-21	17,34 %	6,21
IND	NEIC	NEI-CEDA CI	795	745	795	0,00 %	856	662 385	795	9,66 %	81,78	25-juin-24	10,29 %	8,70
IND	SEMC	EVIOSYS PACKAGING SIEM CI	700	SP	SP	0,00 %			700	0,00 %	14,00	28-déc.-21	2,00 %	7,40
IND	SIVC	AIR LIQUIDE CI	480	500	500	4,17 %	373	186 500	500	-39,76 %	63,00	29-sept.-17		10,84
IND	SLBC	SOLIBRA CI	83 250	SP	SP	0,00 %			83 250	-4,31 %	4 050,00	12-août-22	4,86 %	9,09

IND	STBC	SITAB CI	7 200	7 000	7 000	-2,78 %	661	4 627 000	7 000	17,75 %	551,00	27-juil.-23	7,87 %	10,09
IND	UNLC	UNILEVER CI	6 500	NC	NC	0,00 %			6 500	30,00 %	1 233,00	9-juil.-12		
IND	UNXC	UNIWAX CI	395	400	395	0,00 %	2 851	1 136 895	395	-26,17 %	60,75	29-juil.-22	15,38 %	
SPU	CIEC	CIE CI	2 030	2 035	1 995	-1,72 %	6 195	12 366 045	1 995	17,35 %	157,50	31-juil.-23	7,89 %	10,51
SPU	ORAC	ORANGE COTE D'IVOIRE	12 000	11 800	11 950	-0,42 %	471	5 609 100	11 950	9,63 %	780,00	3-juin-24	6,53 %	11,62
SPU	SDCC	SODE CI	5 335	5 330	5 330	-0,09 %	6 553	32 492 665	5 330	11,74 %	450,00	15-sept.-23	8,44 %	7,83
TRP	SDSC	AFRICA GLOBAL LOGISTICS CI	1 265	1 275	1 265	0,00 %	2 741	3 473 445	1 265	-6,30 %	92,00	20-nov.-23	7,27 %	4,02
TRP	SVOC	MOVIS CI	2 395	SP	SP	0,00 %			2 395	0,00 %	270,00	5-juil.-99		
TOTAL							261 102	144 700 206						

TOTAL
TOTAL - Marché des actions

288 831 315 304 411

Secteurs d'activités (*) : AGR = Agriculture, AUT = Autres Secteurs, DIS = Distribution, FIN = Finances, IND = Industrie, TRP = Transport, SPU = Services Publics

MARCHE DES DROITS

Symbole	Titre	Cours Précédent	Cours du jour		Variation jour	Séance de cotation		Cours Référence	Variation depuis l'origine	Parité	Période de négociation	
			Ouv.	Clôt.		Volume	Valeur				Début	fin

TOTAL
TOTAL - Marché des droits
Légende:

(d) Ex-dividende (V) Variation par rapport au cours de référence

Cours du jour: Ouv.: Ouverture Clôt.: Clôture Moy.: Moyen

Mentions : NC: Non Coté Ex-c: Ex-coupon Ex-d: Ex-droit SP: Suspendu Val-T: Valeur Théorique

PER = Cours / BNPA selon les données disponibles Rdt. Net: Rendement net (DNPA / Cours)

Comp.: 1 - Premier Compartiment 2 - Second Compartiment 3 - Compartiment de croissance

Ratio de liquidité = Titres échangés / Volume des ordres de vente

: Progression de l'indice sectoriel : Stabilité de l'indice sectoriel : Recul de l'indice sectorie

MARCHE DES OBLIGATIONS

Symbole	Titre	Valeur nominale	Cours Précédent	Cours du jour	Cours Référence	Séance de cotation	Coupon couru	Coupon d'intérêt	Période	Montant net	Eché.	Type Amort
OBLIGATIONS D'ETAT												
EOM.O10	ETAT DU MALI 6,20 % 2022-2029	10 000	9 890	NC	9 890		340,49	A	620,00	9-déc.-24	ACD	
EOM.O11	ETAT DU MALI 6,40 % 2023-2030	10 000	10 000	NC	10 000		142,03	A	640,00	7-avr.-25	ACD	
EOM.O12	ETAT DU MALI 6,50 % 2023-2030	10 000	10 000	NC	10 000		594,95	A	650,00	28-juil.-24	ACD	
EOM.O13	ETAT DU MALI 6,50 % 2024-2034	10 000		10 000	10 000	1 000	10 000 000	A	650,00	5-avr.-25	ACD	
EOM.O3	ETAT DU MALI 6,50 % 2018-2025	4 000	4 000	NC	4 000		187,93	A	260,00	7-oct.-24	AC	
EOM.O4	ETAT DU MALI 6,50% 2019-2027	8 000	8 000	NC	8 000		498,69	A	520,00	12-juil.-24	AC	
EOM.O5	ETAT DU MALI 6,50% 2020-2028	8 000	8 000	NC	8 000		131,07	A	520,00	27-mars-25	ACD	
EOM.O6	ETAT DU MALI 6,50% 2020-2027	8 000	8 160	NC	8 160		296,74	A	520,00	2-déc.-24	AC	
EOM.O7	ETAT DU MALI 6,50% 2021-2031	8 750	8 750	NC	8 750		112,19	A	568,75	16-avr.-25	AC	
EOM.O8	ETAT DU MALI 6,20 % 2022-2032	10 000	10 000	NC	10 000		498,03	A	620,00	7-sept.-24	ACD	
EOM.O9	ETAT DU MALI 6,30% 2022-2032	10 000	10 000	NC	10 000		345,98	A	630,00	9-déc.-24	ACD	
EOS.O10	ETAT DU SENEGAL 6,15 % 2023-2030	10 000	10 000	NC	10 000		150,41	S	307,50	29-sept.-24	ACD	
EOS.O11	ETAT DU SENEGAL 6,35 % 2023-2033	10 000	10 000	NC	10 000		155,30	S	317,50	29-sept.-24	ACD	
EOS.O12	ETAT DU SENEGAL 6,15 % 2023-2028	10 000	10 000	NC	10 000		226,40	S	307,50	14-août-24	ACD	
EOS.O13	ETAT DU SENEGAL 6,30 % 2023-2030	10 000	10 000	NC	10 000		231,92	S	315,00	14-août-24	ACD	
EOS.O14	ETAT DU SENEGAL 6,50 % 2023-2033	10 000	10 000	NC	10 000		239,29	S	325,00	14-août-24	ACD	
EOS.O15	ETAT DU SENEGAL 6,25 % 2024-2029	10 000	10 000	NC	10 000		477,34	S	625,00	9-août-24	ACD	
EOS.O16	ETAT DU SENEGAL 6,45 % 2024-2031	10 000	10 000	NC	10 000		492,61	S	645,00	9-août-24	ACD	
EOS.O17	ETAT DU SENEGAL 6,65 % 2024-2034	10 000	10 000	NC	10 000		507,88	S	665,00	9-août-24	ACD	
EOS.O7	ETAT SENEGAL 6.30% 2015-2025	10 000	10 000	NC	10 000		56,96	S	317,59	25-nov.-24	ACD	
EOS.O8	ETAT DU SENEGAL 5,95% 2022-2034	10 000	10 000	NC	10 000		294,25	A	595,00	29-déc.-24	ACD	
EOS.O9	ETAT DU SENEGAL 6,00 % 2023-20	10 000	10 000	NC	10 000		146,74	S	300,00	29-sept.-24	ACD	
TPBF.O10	TPBF 6,50% 2020 - 2028	6 667	6 600	NC	6 600,01		116,58	S	216,67	20-sept.-24	ACD	
TPBF.O11	TPBF 6,50 % 2020-2028	7 501	7 501	NC	7 501		227,71	S	243,78	9-juil.-24	ACD	
TPBF.O12	TPBF 6.50% 2021-2031	10 000	10 000	NC	10 000		166,03	S	325,00	25-sept.-24	ACD	
TPBF.O13	TPBF 6,50 % 2021 - 2031	10 000	10 000	NC	10 000		308,93	S	325,00	6-juil.-24	ACD	
TPBF.O14	TPBF 6,30% 2022-2034	10 000	10 000	10 000	10 000	28 000	280 000 000	S	315,00	1-sept.-24	ACD	
TPBF.O15	ETAT DU BURKINA 6,30 % 2022-2	10 000	9 999	NC	9 999		73,61	S	315,00	15-nov.-24	ACD	
TPBF.O16	ETAT DU BURKINA 6% 2023-2028	10 000	10 000	NC	10 000		278,57	S	300,00	10-juil.-24	ACD	
TPBF.O17	TPBF 6,30 % 2023-2030	10 000	10 000	NC	10 000		261,64	S	630,00	12-oct.-24	ACD	
TPBF.O18	TPBF 6,50% 2023-2033	10 000	9 900	NC	9 900		269,95	S	650,00	12-oct.-24	ACD	
TPBF.O4	TPBF 6.50% 2017-2027	10 000	10 000	NC	10 000		262,84	S	323,22	31-juil.-24	ACD	
TPBF.O5	TPBF 6,50% 2017-2024	10 000	10 000	NC	10 000		321,45	S	325,00	29-juin-24	ACD	
TPBF.O6	TPBF 6.50% 2018-2025	10 000	9 850	NC	9 850		39,07	S	325,00	5-déc.-24	ACD	
TPBF.O7	TPBF 6,50% 2018- 2025	10 000	10 000	NC	10 000		75,95	S	325,00	15-nov.-24	AC	
TPBF.O8	TPBF 6,50% 2019-2027	10 000	10 000	NC	10 000		92,35	S	326,78	6-nov.-24	ACD	
TPBF.O9	TPBF 6,50% 2019 - 2027	10 000	10 600	NC	10 600		142,08	S	325,00	8-oct.-24	ACD	
TPBJ.O3	TPBJ 6,50% 2020-2028	10 000	10 000	NC	10 000		545,22	A	650,00	25-août-24	AC	
TPBJ.O4	TPBJ 5,50 % 2022-2037	10 000	10 000	NC	10 000		177,81	A	550,00	1-mars-25	AC	
TPBJ.O5	TPBJ 5,85 % 2022-2042	10 000	9 300	NC	9 300		189,12	A	585,00	1-mars-25	ACD	
TPBJ.O6	TPBJ 5,75% 2022-2037	10 000	10 000	NC	10 000		526,30	A	575,00	28-juil.-24	ACD	
TPBJ.O7	TPBJ 5,70% 2023-2030	10 000	10 000	NC	10 000		165,53	A	570,00	13-mars-25	AC	
TPBJ.O8	TPBJ 6,20% 2023-2038	10 000	10 000	NC	10 000		180,05	A	620,00	13-mars-25	AC	
TPCI.O17	TPCI 3% 2014-2024	10 000	10 000	NC	10 000		6,56	S	150,00	19-déc.-24	ACD	
TPCI.O19	TPCI 5.99% 2015-2025	10 000	9 850	NC	9 850		72,21	A	599,00	14-mai-25	ACD	
TPCI.O21	TPCI 6% 2016-2028	10 000	10 000	NC	10 000		131,51	A	600,00	8-avr.-25	ACD	
TPCI.O22	TPCI 5.90% 2016 - 2026	10 000	10 000	NC	10 000		19,40	A	590,00	15-juin-25	ACD	
TPCI.O23	TPCI 5.90% 2016-2026	10 000	10 000	NC	10 000		359,48	A	590,00	17-nov.-24	ACD	
TPCI.O24	TPCI 6.25% 2017-2029	10 000	10 001	NC	10 001		151,15	S	312,50	30-sept.-24	ACD	
TPCI.O25	TPCI 5,95% 2017-2024 A	10 000	10 000	NC	10 000		104,04	S	297,50	24-oct.-24	ACD	
TPCI.O26	TPCI 5,95% 2017-2024 B	10 000	10 000	NC	10 000		77,61	S	297,50	10-nov.-24	ACD	
TPCI.O27	TPCI 6% 2017-2025	10 000	10 250	NC	10 250		296,72	S	300,00	29-juin-24	ACD	
TPCI.O28	TPCI 6% 2018 - 2026	10 000	9 675	10 000	10 000	261	2 593 500	A	600,00	2-août-24	ACD	
TPCI.O29	TPCI 6% 2018-2026	10 000	10 000	NC	10 000		826,23	A	600,00	19-avr.-24	ACD	
TPCI.O30	TPCI 5,95% 2018-2025	3 000	3 000	NC	3 000		22,57	S	295,00	13-déc.-24	ACD	
TPCI.O31	TPCI 5,75% 2019 - 2026	10 000	10 230	NC	10 230		11,03	A	575,00	20-juin-25	ACD	
TPCI.O32	TPCI 2,23% 2019-2026	10 000		NC			4,28	A	223,00	20-juin-25	ACD	

TPCI.033	TPCI 5.75% 2019-2026	4 000	4 160	NC	4 160			62,38	A	230,00	20-mars-25	ACD
TPCI.034	TPCI 6% 2019-2029	6 250	6 188	NC	6 187.50			101,71	A	375,00	20-mars-25	ACD
TPCI.035	TPCI 5,75% 2019 -2026	10 000	10 250	NC	10 250			553,01	A	575,00	11-juil.-24	ACD
TPCI.036	TPCI 5,75% 2019- 2026	10 000	10 000	NC	10 000			488,59	A	575,00	21-août-24	ACD
TPCI.037	TPCI 5,80% 2019-2026	6 000	6 000	NC	6 000			195,87	A	348,00	4-déc.-24	ACD
TPCI.038	TPCI 5,75% 2019-2026	6 000	6 000	NC	6 000			194,18	A	345,00	4-déc.-24	ACD
TPCI.039	TPCI 5,75% 2019 - 2026	6 000	6 420	NC	6 420			239,43	A	345,00	17-oct.-24	ACD
TPCI.040	TPCI 5,75% 2019-2026	6 000	6 000	NC	6 000			159,30	A	345,00	10-janv.-25	ACD
TPCI.041	TPCI 5,80% 2020-2027	10 000	9 650	NC	9 650			190,16	A	580,00	28-févr.-25	ACD
TPCI.042	TPCI 5,90% 2020-2030	10 000	10 000	NC	10 000			192,36	A	590,00	28-févr.-25	ACD
TPCI.043	TPCI 5,90% 2020 - 2030	10 000	10 000	NC	10 000			105,07	A	590,00	23-avr.-25	ACD
TPCI.044	TPCI 5,80% 2020 - 2027	10 000	9 900	NC	9 900			103,29	A	580,00	23-avr.-25	ACD
TPCI.045	TPCI 5,80% 2020 -2027	6 000	6 000	NC	6 000			10,49	A	348,00	16-juin-25	ACD
TPCI.046	TPCI 5,90% 2020 - 2030	7 500	7 650	NC	7 650			13,34	A	442,50	16-juin-25	ACD
TPCI.047	TPCI 5,80% 2020 - 2027	6 000	6 150	NC	6 150			13,20	A	438,00	16-juin-25	ACD
TPCI.048	TPCI 5,80% 2020- 2027	8 000	7 920	NC	7 920			423,43	A	464,00	29-juil.-24	ACD
TPCI.049	TPCI 5,90% 2020- 2030	8 750	8 824	NC	8 824.38			471,11	A	516,25	29-juil.-24	ACD
TPCI.050	TPCI 5,90% 2020-2030	8 750	8 750	NC	8 750			428,80	A	516,25	28-août-24	ACD
TPCI.051	TPCI 5,80 % 2020-2027	8 000	8 000	NC	8 000			341,03	A	464,00	2-oct.-24	ACD
TPCI.052	TPCI 5,90 % 2020 -2030	8 750	9 013	NC	9 012.50			379,43	A	516,25	2-oct.-24	ACD
TPCI.053	TPCI 5,80% 2020-2027	8 000	8 480	NC	8 480			308,07	A	464,00	28-oct.-24	ACD
TPCI.054	TPCI 5,90% 2020-2030	8 750	8 575	NC	8 575			342,76	A	516,25	28-oct.-24	ACD
TPCI.055	TPCI 5,80% 2020 -2027	8 000	8 400	NC	8 400			235,80	A	464,00	24-déc.-24	ACD
TPCI.056	TPCI 5,90% 2020- 2030	8 750	9 450	NC	9 450			262,36	A	516,25	24-déc.-24	ACD
TPCI.057	TPCI 5,80% 2020-2027	8 000	7 680	NC	7 680			278,91	A	464,00	20-nov.-24	ACD
TPCI.058	TPCI 5,80% 2021-2028	8 000	8 000	NC	8 000			139,84	A	464,00	9-mars-25	ACD
TPCI.059	TPCI 5,90% 2021-2031	8 750	9 056	NC	9 056.25			155,58	A	516,25	9-mars-25	ACD
TPCI.060	TPCI 5,80% 2021-2028	10 000	10 000	NC	10 000			71,51	A	580,00	13-mai-25	ACD
TPCI.061	TPCI 5,90% 2021-2031	10 000	10 050	NC	10 050			72,74	A	590,00	13-mai-25	ACD
TPCI.062	TPCI 5,80 % 2021 -2028	10 000	9 900	NC	9 900			575,25	A	580,00	30-juin-24	ACD
TPCI.063	TPCI 5,90% 2021 -2031	10 000	10 000	NC	10 000			585,16	A	590,00	30-juin-24	ACD
TPCI.064	TPCI 5,80 % 2021 - 2028	10 000	10 000	NC	10 000			500,77	A	580,00	16-août-24	ACD
TPCI.065	TPCI 5,90 % 2021-2031	10 000	10 700	NC	10 700			436,86	A	590,00	30-sept.-24	ACD
TPCI.066	TPCI 5,90% 2021-2031	10 000	10 026	NC	10 026			378,83	A	590,00	5-nov.-24	ACD
TPCI.067	TPCI 5,90 % 2021-2036	10 000	10 200	NC	10 200			312,73	A	590,00	16-déc.-24	ACD
TPCI.068	TPCI 5,90 % 2022-2037	10 000	10 000	NC	10 000			236,97	A	590,00	1-févr.-25	ACD
TPCI.069	TPCI 5,75 % 2022-2037	10 000	10 000	NC	10 000			152,81	A	575,00	22-mars-25	ACD
TPCI.070	TPCI 5,75 % 2022-2037	10 000	10 300	NC	10 300			92,95	A	575,00	29-avr.-25	ACD
TPCI.071	TPCI 5,65% 2022-2032	10 000	10 150	NC	10 150			18,58	A	565,00	15-juin-25	ACD
TPCI.072	TPCI 5,65% 2022-2029	10 000	10 000	NC	10 000			515,60	A	565,00	29-juil.-24	ACD
TPCI.073	TPCI 5,75% 2022-2032	10 000	10 000	NC	10 000			524,73	A	575,00	29-juil.-24	ACD
TPCI.074	TPCI 5,85% 2022-2042	10 000	10 000	NC	10 000			515,60	A	565,00	29-juil.-24	ACD
TPCI.075	TPCI 5,65% 2022-2029	10 000	10 700	NC	10 700			407,54	A	565,00	7-oct.-24	ACD
TPCI.076	TPCI 5,75% 2022-2032	10 000	10 000	NC	10 000			414,75	A	575,00	7-oct.-24	ACD
TPCI.077	TPCI (TAUX DE BASE + SPREAD) % 2022-2029	10 000	10 000	NC	10 000			287,32	T	188,75	11-mai-24	ACD
TPCI.078	TPCI 5,65% 2022-2029	10 000	10 000	NC	10 000			304,11	A	565,00	13-déc.-24	ACD
TPCI.079	TPCI 5,75% 2023-2030	10 000	10 000	NC	10 000			188,52	A	575,00	28-févr.-25	ACD
TPCI.080	TPCI 6% 2023-2030	10 000	10 000	NC	10 000			67,40	A	600,00	17-mai-25	ACD
TPCI.081	TPCI 5,90% 2023-2028	10 000	10 500	NC	10 500			535,19	A	590,00	31-juil.-24	ACD
TPCI.082	TPCI 6,00% 2023-2030	10 000	10 000	NC	10 000			544,26	A	600,00	31-juil.-24	ACD
TPCI.083	TPCI 5,90 % 2023-2028	10 000	10 000	NC	10 000			417,51	A	590,00	12-oct.-24	ACD
TPCI.084	TPCI 6,00 % 2023-2030	10 000	10 000	NC	10 000			424,59	A	600,00	12-oct.-24	ACD
TPCI.085	TPCI 5,90 % 2023 - 2028	10 000	10 000	NC	10 000			315,96	A	590,00	14-déc.-24	ACD
TPCI.086	TPCI 6,00 % 2023 - 2030	10 000	10 000	NC	10 000			321,31	A	600,00	14-déc.-24	ACD
TPNE.01	TRESOR PUBLIC DU NIGER 6,50% 2019-2026	10 000	10 000	NC	10 000			162,05	A	650,00	28-mars-25	ACD
TPNE.02	TRESOR PUBLIC DU NIGER 6,50% 2019 - 2026	10 000	10 000	NC	10 000			587,84	A	650,00	1-août-24	ACD
TPNE.03	TRESOR PUBLIC DU NIGER 6,5% 2020-2027	8 000	8 016	NC	8 016			471,69	A	520,00	31-juil.-24	ACD
TPNE.04	TRESOR PUBLIC DU NIGER 6,30% 2	10 000	10 000	10 000	10 000	32 375	322 750 000	530,16	A	630,00	24-août-24	ACD
TPNE.05	TPNE 6,15 % 2022-2034	10 000	10 000	10 000	10 000	10 000	100 000 000	40,44	A	615,00	3-juin-25	ACD
TPNE.06	TRESOR PUBLIC DU NIGER 6,15% 2022 - 2034	10 000	10 000	NC	10 000			329,34	A	615,00	14-déc.-24	ACD
TPNE.07	TRESOR PUBLIC DU NIGER 6,25 % 2023-2028	10 000	10 000	NC	10 000			6,85	A	625,00	23-juin-25	ACD
TPTG.02	TPTG 6% 2022-2037	10 000	10 000	NC	10 000			367,21	A	600,00	16-nov.-24	ACD
TOTAL						71 636	715 343 500					

OBLIGATIONS REGIONALES

BIDC.O4	BIDC-EBID 6,10% 2017-2027	3 750	3 750	NC	3 750	6,89	A	228,78	16-juin-25	ACD
BIDC.O5	BIDC-EBID 6,40% 2019-2026	10 000	10 020	NC	10 020	293,63	S	320,00	12-juil.-24	ACD
BIDC.O6	BIDC-EBID 6,50 % 2021-2028	8 000	8 000	NC	8 000	56,83	S	261,42	18-nov.-24	ACD
BIDC.O7	BIDC-EBID 5,90% 2022-2029	10 000	10 000	NC	10 000	29,02	S	295,00	9-déc.-24	ACD
CRRH.O10	CRRH-UEMOA 6,10% 2022-2037	10 000	10 000	NC	10 000	242,99	S	305,00	3-août-24	AC
CRRH.O2	CRRH-UEMOA 6.10% 2012-2024	10 000	9 800	NC	9 800	271,48	S	305,00	17-juil.-24	AC
CRRH.O4	CRRH-UEMOA 6% 2014-2024	10 000	10 000	NC	10 000	295,08	S	300,00	30-juin-24	AC
CRRH.O5	CRRH-UEMOA 5.85% 2015-2025	10 000	10 000	NC	10 000	279,71	S	290,90	4-juil.-24	AC
CRRH.O6	CRRH-UEMOA 5.85% 2016-2026	10 000	10 000	NC	10 000	282,86	S	292,50	3-juil.-24	ACD
CRRH.O7	CRRH-UEMOA 5.95% 2017-2029	4 583	4 583	NC	4 583	30,38	S	136,35	17-nov.-24	AC
CRRH.O8	CRRH-UEMOA 5.95% 2018-2030	5 417	5 417	NC	5 416.67	5,28	S	161,15	21-déc.-24	AC
CRRH.O9	CRRH-UEMOA 6.05% 2018-2033	6 333	6 333	NC	6 333	6,28	S	191,58	21-déc.-24	AC
TOTAL						0		0		

OBLIGATIONS PRIVEES

BHSN.O1	DIASPORA BONDS BHS 6,25% 2019-	10 000	10 000	NC	10 000	288,59	S	310,79	10-juil.-24	ACD		
FBOAD.O1	FCTC BOAD DOLI-P 6,10% 2023-2030	8 200	8 200	NC	8 200	135,67	S	252,16	20-sept.-24	AC		
FDFINBF.O1	FIDELIS FINANCE CAP25 7,00% 2023-2028	10 000	10 000	NC	10 000	68,32	S	330,80	20-nov.-24	ACD		
FEPTC.O1	FCTC EPT 7 % 2023-2030	10 000	10 000	NC	10 000	57,79	T	171,50	27-août-24	ACD		
FEPTC.O2	FCTC EPT 7,25 % 2023-2033	10 000	10 000	NC	10 000	59,85	T	177,63	27-août-24	ACD		
FEPTC.O3	FCTC EPT 7,50% 2023-2038	10 000		NC		61,92	T	183,75	27-août-24	ACD		
FNSBC.O1	FCTC NSIA BANQUE 7 % 2020-2025	1 667	1 667	NC	1 666.66	3,42	T	28,58	16-sept.-24	ACD		
FORBT.O1	FCTC ORABANK 7 % 2021-2026	6 111	6 661	NC	6 661.11	103,67	T	104,81	28-juin-24	ACD		
FSNTS.O1	FCTC SONATEL C-1 6,40 % 2023-2	10 000	10 000	NC	10 000	529,23	S	602,00	19-juil.-24	AC		
FSNTS.O2	FCTC SONATEL C-2 6,60 % 2023-2	10 000	10 000	NC	10 000	545,05	S	620,00	19-juil.-24	AC		
FTIMC.O1	FCTC TEYLIOM IMMO 7 % 2021-2028	6 667	6 967	6 466	6 466.66	34	219 867	23,61	T	114,33	8-sept.-24	ACD
ORGT.O2	ORAGROUP SA 7,15% 2021-2028	9 000	9 000	9 000	9 000	141	1 269 000	109,01	S	321,75	26-oct.-24	ACD
PADS.O3	PAD 6,60% 2020-2027	7 000	7 000	NC	7 000	87,10	S	231,00	19-oct.-24	ACD		
PTRC.O1	PETRO IVOIRE 6,80% 2022-2029	10 000	10 000	NC	10 000	21,85	S	333,20	15-déc.-24	ACD		
SNLC.O1	SENELEC 6,50% 2018-2025	2 000	1 970	NC	1 970	32,50	S	65,00	27-sept.-24	AC		
SNTS.O2	SONATEL 6,50% 2020-2027	7 000	7 000	NC	7 000	190,48	S	212,68	16-juil.-24	ACD		
TOTAL						175		1 488 867				

SUKUK ET TITRES ASSIMILES

SUKSN.S2	SUKUK SN 6% 2016-2026	10 000	10 750	NC	10 750	255,00	S	303,33	26-juil.-24	ACD
SUKTG.S1	SUKUK TG 6.5% 2016-2026	10 000	10 750	NC	10 750	269,13	S	373,91	17-août-24	ACD
TOTAL						0		0		
TOTAL - Marché des obligations						71 811		716 832 367		

Légende :
 (#) (*) Ex-Coupon couru (#/#)Cours de référence amorti / Coupon couru Ex-c (#)Ex-marge de profits
 Cours du jour: Ouv.: Ouverture Clôt.: Clôture Moy.: Moyen
 Type Amort: Type d'Amortissement IF: In Fine AC: Amortissement Constant AD: Amortissement Dégressif ACD: Amortissement Constant Différé
 Période: Périodicité de paiement des coupons A: Annuelle S: Semestrielle T: Trimestrielle
 Eché.: Échéance de paiement des intérêts
 Mentions: NC: Non Coté Ex-c: Ex-coupon ou Ex-droit SP: Suspendu

INFORMATIONS
OPERATIONS EN COURS

Emetteur	Opération
NSBC	Paiement de dividendes de 454,829 F CFA net par action, le 08/07/2024
CORIS BANK INTERNATIONAL	Paiement de dividendes de 790 F CFA net par action, le 05/07/2024
BICI CI	Paiement de dividendes de 540,90 F CFA net par action, le 27/06/2024
TOTAL SENEGAL S.A.	Paiement de dividendes de 207,58 F CFA net par action, le 28/06/2024

AVIS

Entité	N°	Nature	Objet
BRVM	146-2024	Paiement Profits et remboursement	Paiement des profits semestriels et remboursement partiel du capital - SUKUK ETAT DU SENEGAL 6 % 2016-2026
BRVM	147-2024	Première cotation	Résultat de première cotation - ETAT DU MALI 6,50 % 2024-2034

COMMUNIQUES

Emetteur	N°	Nature	Objet
----------	----	--------	-------

QUANTITES RESIDUELLES
MARCHE DES ACTIONS

Symbole	Titre	Quantité résiduelle à l'achat	Cours Achat / Vente			Quantité résiduelle à la vente	Cours de Référence
ABJC	SERVAIR ABIDJAN CI	44	2,000	/	2,050	300	2 000
BICC	BICI CI	46	10,005	/	10,690	938	10 005
BNBC	BERNABE CI	10	935	/	1,000	1 948	1 000
BOAB	BANK OF AFRICA BN	32	6,700	/	6,750	1	6 700
BOABF	BANK OF AFRICA BF	80	6,600	/	6,800	564	6 800
BOAC	BANK OF AFRICA CI	48	7,310	/	7,400	1	7 310
BOAM	BANK OF AFRICA ML	219	1,565	/	1,570	58	1 570
BOAN	BANK OF AFRICA NG	33	5,215	/	5,300	520	5 300
BOAS	BANK OF AFRICA SENEGAL	12	3,850	/	3,960	150	3 850
CABC	SICABLE CI	97	990	/	1,000	3	990
CBIBF	CORIS BANK INTERNATIONAL	15	10,590	/	10,600	130	10 600
CFAC	CFAO MOTORS CI	170	650	/	670	1 428	670
CIEC	CIE CI	48	1,990	/	1,995	16 403	1 995
ECOC	ECOBANK COTE D'IVOIRE	2 928	6,900	/	6,945	49	6 945
ETIT	ECOBANK TRANS. INCORP. TG	180 839	16	/	17	1 379 205	17
FTSC	FILTISAC CI	1 869	1,350	/	1,355	1 133	1 355
NEIC	NEI-CEDA CI	7	740	/	795	732	795
NSBC	NSIA BANQUE COTE D'IVOIRE	28	6,100	/	6,295	491	6 295
NTLC	NESTLE CI	62	7,495	/	7,500	539	7 500
ONTBF	ONATEL BF	10	2,840	/	2,850	22 577	2 850
ORAC	ORANGE COTE D'IVOIRE	326	11,800	/	11,950	5	11 950
ORGT	ORAGROUP TOGO			/	1,835	20	1 840
PALC	PALM CI	24	5,900	/	6,195	24	6 195
PRSC	TRACTAFRIC MOTORS CI	9	2,100	/	2,200	3 468	2 200
SAFC	SAFCA CI	1	915	/	975	150	915
SCRC	SUCRIVOIRE	116	465	/	500	8 329	500
SDCC	SODE CI	94	5,300	/	5,330	999	5 330
SDSC	AFRICA GLOBAL LOGISTICS CI	30	1,255	/	1,265	1 328	1 265
SEMC	EVIOSYS PACKAGING SIEM CI			/			700
SGBC	SOCIETE GENERALE COTE D'IVOIRE	25	19,320	/	19,400	10	19 400
SHEC	VIVO ENERGY CI	11	840	/	845	300	840
SIBC	SOCIETE IVOIRIENNE DE BANQUE	124	6,470	/	6,790	255	6 475
SICC	SICOR CI	13	3,155	/			3 145
SIVC	AIR LIQUIDE CI	17	480	/	500	12 992	500
SLBC	SOLIBRA CI			/			83 250
SMBC	SMB CI	27	11,950	/	11,985	9	11 985
SNTS	SONATEL SN	17	19,250	/	19,295	42	19 250
SOGC	SOGB CI	100	3,595	/	3,600	736	3 600
SPHC	SAPH CI	13	2,495	/	2,645	979	2 645
STAC	SETAO CI			/	Marché	355	750
STBC	SITAB CI	320	6,900	/	6,990	1	7 000
SVOC	MOVIS CI			/			2 395
TTLC	TOTALENERGIES MARKETING CI	7	2,065	/	2,110	281	2 110
TTLS	TOTALENERGIES MARKETING SN	10	2,220	/	2,250	200	2 250
UNLC	UNILEVER CI			/	6,505	4	6 500
UNXC	UNIWAX CI	1 162	390	/	395	318	395

QUANTITES RESIDUELLES

MARCHE DES DROITS

Symbole	Titre	Quantité résiduelle à l'achat	Cours Achat / Vente	Quantité résiduelle à la vente	Cours de Référence
---------	-------	-------------------------------	---------------------	--------------------------------	--------------------

QUANTITES RESIDUELLES
MARCHE DES OBLIGATIONS

Symbole	Titre	Quantité résiduelle à l'achat	Cours Achat / Vente	Quantité résiduelle à la vente	Cours de Référence
BHSN.O1	DIASPORA BONDS BHS 6,25% 2019-		/ 10,000	1	10 000
FBOAD.O1	FCTC BOAD DOLI-P 6,10% 2023-2030		/ 8,282	100	8 200
FDFINBF.O1	FIDELIS FINANCE CAP25 7,00% 2023-2028		/		10 000
FEPTC.O1	FCTC EPT 7 % 2023-2030		/ 10,000	77	10 000
FEPTC.O2	FCTC EPT 7,25 % 2023-2033		/		10 000
FEPTC.O3	FCTC EPT 7,50% 2023-2038		/		10 000
PADS.O3	PAD 6,60% 2020-2027	73	6,930 / 7,000	73	7 000
PTRC.O1	PETRO IVOIRE 6,80% 2022-2029		/ 10,000	27	10 000
SNLC.O1	SENELEC 6,50% 2018-2025		/ 2,000	2 028	1 970
SNTS.O2	SONATEL 6,50% 2020-2027		/		7 000
FNSBC.O1	FCTC NSIA BANQUE 7 % 2020-2025	9	1,669.99 /		1 667
FORBT.O1	FCTC ORABANK 7 % 2021-2026		/ 5,611.11	221	6 661
FSNTS.O1	FCTC SONATEL C-1 6,40 % 2023-2		/		10 000
FSNTS.O2	FCTC SONATEL C-2 6,60 % 2023-2		/		10 000
FTIMC.O1	FCTC TEYLIOM IMMO 7 % 2021-2028		/ 7,133.33	3 962	6 467
ORGT.O2	ORAGROUP SA 7,15% 2021-2028	359	9,000 / 9,630	500	9 000
EOM.O10	ETAT DU MALI 6,20 % 2022-2029		/		9 890
EOM.O11	ETAT DU MALI 6,40 % 2023-2030		/		10 000
EOM.O12	ETAT DU MALI 6,50 % 2023-2030		/		10 000
EOM.O13	ETAT DU MALI 6,50 % 2024-2034		/		10 000
EOM.O3	ETAT DU MALI 6,50 % 2018-2025		/		4 000
EOM.O4	ETAT DU MALI 6,50% 2019-2027		/		8 000
TPNE.O4	TRESOR PUBLIC DU NIGER 6,30% 2		/ 10,020	20 000	10 000
TPNE.O5	TPNE 6,15 % 2022-2034		/ 10,050	10 000	10 000
TPNE.O6	TRESOR PUBLIC DU NIGER 6,15% 2022 - 2034		/		10 000
TPNE.O7	TRESOR PUBLIC DU NIGER 6,25 % 2023-2028		/		10 000
TPTG.O2	TPTG 6% 2022-2037		/		10 000
TPCI.O84	TPCI 6,00 % 2023-2030		/		10 000
TPCI.O85	TPCI 5,90 % 2023 - 2028		/		10 000
TPCI.O86	TPCI 6,00 % 2023 - 2030		/		10 000
TPNE.O1	TRESOR PUBLIC DU NIGER 6,50% 2019-2026		/ 9,250	23	10 000
TPNE.O2	TRESOR PUBLIC DU NIGER 6,50% 2019 - 2026		/ 10,000	282	10 000
TPNE.O3	TRESOR PUBLIC DU NIGER 6,5% 2020-2027		/		8 016
TPCI.O78	TPCI 5,65% 2022-2029		/		10 000
TPCI.O79	TPCI 5,75% 2023-2030		/		10 000
TPCI.O80	TPCI 6% 2023-2030		/ 10,000	17 807	10 000
TPCI.O81	TPCI 5,90% 2023-2028		/		10 500
TPCI.O82	TPCI 6,00% 2023-2030		/ 9,850	64	10 000
TPCI.O83	TPCI 5,90 % 2023-2028		/ 10,000	19 960	10 000
TPCI.O72	TPCI 5,65% 2022-2029		/		10 000
TPCI.O73	TPCI 5,75% 2022-2032		/		10 000
TPCI.O74	TPCI 5,85% 2022-2042		/		10 000
TPCI.O75	TPCI 5,65% 2022-2029		/		10 700
TPCI.O76	TPCI 5,75% 2022-2032		/		10 000
TPCI.O77	TPCI (TAUX DE BASE + SPREAD) % 2022-2029		/		10 000
TPCI.O66	TPCI 5,90% 2021-2031		/		10 026
TPCI.O67	TPCI 5,90 % 2021-2036		/		10 200
TPCI.O68	TPCI 5,90 % 2022-2037		/		10 000
TPCI.O69	TPCI 5,75 % 2022-2037		/		10 000
TPCI.O70	TPCI 5,75 % 2022-2037		/ 10,000	2 000	10 300

TPCI.071	TPCI 5,65% 2022-2032			/			10 150
TPCI.060	TPCI 5,80% 2021-2028			/			10 000
TPCI.061	TPCI 5,90% 2021-2031			/			10 050
TPCI.062	TPCI 5,80 % 2021 -2028			/	10,000	1 000	9 900
TPCI.063	TPCI 5,90% 2021 -2031			/			10 000
TPCI.064	TPCI 5,80 % 2021 - 2028			/			10 000
TPCI.065	TPCI 5,90 % 2021-2031			/			10 700
TPCI.054	TPCI 5,90% 2020-2030			/			8 575
TPCI.055	TPCI 5,80% 2020 -2027			/			8 400
TPCI.056	TPCI 5,90% 2020- 2030			/			9 450
TPCI.057	TPCI 5,80% 2020-2027			/			7 680
TPCI.058	TPCI 5,80% 2021-2028			/			8 000
TPCI.059	TPCI 5,90% 2021-2031			/			9 056
TPCI.048	TPCI 5,80% 2020- 2027			/			7 920
TPCI.049	TPCI 5,90% 2020- 2030			/			8 824
TPCI.050	TPCI 5,90% 2020-2030			/			8 750
TPCI.051	TPCI 5,80 % 2020-2027			/	8,000	500	8 000
TPCI.052	TPCI 5,90 % 2020 -2030			/			9 013
TPCI.053	TPCI 5,80% 2020-2027			/			8 480
TPCI.042	TPCI 5,90% 2020-2030			/			10 000
TPCI.043	TPCI 5,90% 2020 - 2030			/			10 000
TPCI.044	TPCI 5,80% 2020 - 2027			/	9,900	240	9 900
TPCI.045	TPCI 5,80% 2020 -2027			/			6 000
TPCI.046	TPCI 5,90% 2020 - 2030			/			7 650
TPCI.047	TPCI 5,80% 2020 - 2027			/			6 150
TPCI.036	TPCI 5,75% 2019- 2026			/			10 000
TPCI.037	TPCI 5,80% 2019-2026			/			6 000
TPCI.038	TPCI 5,75% 2019-2026			/			6 000
TPCI.039	TPCI 5,75% 2019 - 2026			/			6 420
TPCI.040	TPCI 5,75% 2019-2026			/			6 000
TPCI.041	TPCI 5,80% 2020-2027			/	10,000	1 000	9 650
TPCI.030	TPCI 5,95% 2018-2025			/			3 000
TPCI.031	TPCI 5,75% 2019 - 2026			/			10 230
TPCI.032	TPCI 2,23% 2019-2026			/			10 000
TPCI.033	TPCI 5.75% 2019-2026			/			4 160
TPCI.034	TPCI 6% 2019-2029			/	6,250	129	6 188
TPCI.035	TPCI 5,75% 2019 -2026			/			10 250
TPCI.024	TPCI 6.25% 2017-2029	19	10,000	/			10 001
TPCI.025	TPCI 5,95% 2017-2024 A			/			10 000
TPCI.026	TPCI 5,95% 2017-2024 B			/			10 000
TPCI.027	TPCI 6% 2017-2025			/			10 250
TPCI.028	TPCI 6% 2018 - 2026			/	10,000	794	10 000
TPCI.029	TPCI 6% 2018-2026			/			10 000
TPBJ.08	TPBJ 6,20% 2023-2038			/			10 000
TPCI.017	TPCI 3% 2014-2024			/			10 000
TPCI.019	TPCI 5.99% 2015-2025			/			9 850
TPCI.021	TPCI 6% 2016-2028			/	10,000	7	10 000
TPCI.022	TPCI 5.90% 2016 - 2026			/			10 000
TPCI.023	TPCI 5.90% 2016-2026			/			10 000
TPBF.09	TPBF 6,50% 2019 - 2027			/			10 600
TPBJ.03	TPBJ 6,50% 2020-2028			/	10,000	128	10 000
TPBJ.04	TPBJ 5,50 % 2022-2037			/	9,900	86	10 000
TPBJ.05	TPBJ 5,85 % 2022-2042			/			9 300
TPBJ.06	TPBJ 5,75% 2022-2037			/	10,000	490	10 000
TPBJ.07	TPBJ 5,70% 2023-2030			/			10 000

TPBF.O18	TPBF 6,50% 2023-2033			/	9,900	150	9 900
TPBF.O4	TPBF 6.50% 2017-2027			/			10 000
TPBF.O5	TPBF 6,50% 2017-2024			/			10 000
TPBF.O6	TPBF 6.50% 2018-2025			/			9 850
TPBF.O7	TPBF 6,50% 2018- 2025			/	10,000	18	10 000
TPBF.O8	TPBF 6,50% 2019-2027			/			10 000
TPBF.O12	TPBF 6.50% 2021-2031			/	9,850	174	10 000
TPBF.O13	TPBF 6,50 % 2021 - 2031			/			10 000
TPBF.O14	TPBF 6,30% 2022-2034			/			10 000
TPBF.O15	ETAT DU BURKINA 6,30 % 2022-2			/			9 999
TPBF.O16	ETAT DU BURKINA 6% 2023-2028			/			10 000
TPBF.O17	TPBF 6,30 % 2023-2030			/			10 000
EOS.O17	ETAT DU SENEGAL 6,65 % 2024-2034			/			10 000
EOS.O7	ETAT SENEGAL 6.30% 2015-2025			/	10,000	4	10 000
EOS.O8	ETAT DU SENEGAL 5,95% 2022-2034			/	10,000	15 231	10 000
EOS.O9	ETAT DU SENEGAL 6,00 % 2023-20			/	10,000	169	10 000
TPBF.O10	TPBF 6,50% 2020 - 2028	10	6,600.01	/			6 600
TPBF.O11	TPBF 6,50 % 2020-2028			/	7,501	940	7 501
EOS.O11	ETAT DU SENEGAL 6,35 % 2023-2033			/	10,000	170	10 000
EOS.O12	ETAT DU SENEGAL 6,15 % 2023-2028			/	10,000	4 763	10 000
EOS.O13	ETAT DU SENEGAL 6,30 % 2023-2030			/	9,850	58	10 000
EOS.O14	ETAT DU SENEGAL 6,50 % 2023-2033	30	10,000	/			10 000
EOS.O15	ETAT DU SENEGAL 6,25 % 2024-2029			/			10 000
EOS.O16	ETAT DU SENEGAL 6,45 % 2024-2031			/			10 000
EOM.O5	ETAT DU MALI 6,50% 2020-2028			/			8 000
EOM.O6	ETAT DU MALI 6,50% 2020-2027			/			8 160
EOM.O7	ETAT DU MALI 6.50% 2021-2031			/	8,750	2 500	8 750
EOM.O8	ETAT DU MALI 6,20 % 2022-2032			/			10 000
EOM.O9	ETAT DU MALI 6,30% 2022-2032			/	10,000	138	10 000
EOS.O10	ETAT DU SENEGAL 6,15 % 2023-2030			/			10 000
BIDC.O4	BIDC-EBID 6.10% 2017-2027			/			3 750
BIDC.O5	BIDC-EBID 6,40% 2019-2026			/	10,000	57	10 020
BIDC.O6	BIDC-EBID 6,50 % 2021-2028	38	8,000	/			8 000
BIDC.O7	BIDC-EBID 5,90% 2022-2029			/	9,900	15 000	10 000
CRRH.O10	CRRH-UEMOA 6,10% 2022-2037			/	10,000	69	10 000
CRRH.O2	CRRH-UEMOA 6.10% 2012-2024			/			9 800
CRRH.O4	CRRH-UEMOA 6% 2014-2024			/			10 000
CRRH.O5	CRRH-UEMOA 5.85% 2015-2025			/			10 000
CRRH.O6	CRRH-UEMOA 5.85% 2016-2026			/			10 000
CRRH.O7	CRRH-UEMOA 5.95% 2017-2029			/			4 583
CRRH.O8	CRRH-UEMOA 5.95% 2018-2030			/			5 417
CRRH.O9	CRRH-UEMOA 6.05% 2018-2033			/			6 333

SUKUK ET TITRES ASSIMILES

Symbole	Titre	Quantité résiduelle à l'achat	Cours Achat / Vente	Quantité résiduelle à la vente	Cours de Référence
SUKSN.S2	SUKUK SN 6% 2016-2026		/		10 750
SUKTG.S1	SUKUK TG 6.5% 2016-2026		/		10 750

CALENDRIER DES ASSEMBLEES GENERALES
ANNEE : 2024

Société	Nature	Date	Heure	Lieu
VIVO ENERGY CI	Ordinaire	28/06/2024	09:30:00	Espace Crystal situé à Marcory zone 4C, 805 rue Chevalier de Clieu non loin des Sapeurs Pompiers
SODECI	Ordinaire	27/06/2024	08:30:00	VISIOCONFERENCE
SERVAIR ABIDJAN CI	Ordinaire	27/06/2024	11:00:00	Salle JEWELS de la CGECI sise au Plateau, Avenue Lamblin
UNIWAX CI	Ordinaire	27/06/2024	09:00:00	Espace Latrille Events, sis à Abidjan, Cocody II-Plateaux (Carrefour Duncan)
CFAO MOTORS CI	Mixte	27/06/2024	09:00:00	Siège social sis à Abidjan, 117, Boulevard de Marseille
CIE CI	Ordinaire	26/06/2024	10:00:00	Visioconférence
SAFCA CI	Ordinaire	25/06/2024	10:00:00	Siège de la société, sis à Abidjan, 1, Rue des Carrossiers, Zone 3 C (Face SOCOCE Treichville)
ORAGROUP	Mixte	25/06/2024	10:00:00	Hôtel 2 Février situé à Place de l'indépendance BP 131 Lomé
ONATEL BF	Ordinaire	24/06/2024	10:30:00	ROYAL BEACH HÔTEL, OUAGADOUGOU-BURKINA FASO
SITAB	Ordinaire	21/06/2024	10:00:00	SALLE JEWELS de la CGECI (Plateau)
TRACTAFRIC CI	Ordinaire	21/06/2024	10:00:00	Hôtel AZALAI ABIDJAN
TOTAL	Mixte	21/06/2024	10:00:00	Radisson Blu Hotel Abidjan Airport sis au boulevard de l'Aéroport Abidjan, Port Bouët
FILTISAC CI	Ordinaire	20/06/2024	10:00:00	Espace Latrille Events - Salle KOSSIA, II-Plateaux Boulevard Latrille, Abidjan - Cocody
BERNABE CI	Ordinaire	20/06/2024	10:00:00	ABIDJAN, salle de conférence GEWELS de la Maison du Patronat Ivoirien (CGECI) au Plateau
SMB	Ordinaire	14/06/2024	09:30:00	Amphithéâtre de la CGECI (La Maison de l'Entreprise) sis à Abidjan-Plateau, à l'Angle du Boulevard de la République et de l'Avenue Lamblin
MOVIS CI	Extraordinaire	14/06/2024	10:45:00	Siège social de MOVIS CI (Situé à Vridi, zone Industrielle, dans la Rue des Conteneurs)
MOVIS CI	Ordinaire	14/06/2024	09:30:00	Siège social de MOVIS CI (Situé à Vridi, en zone Industrielle, dans la Rue des Conteneurs)
PALM CI	Ordinaire	13/06/2024	09:00:00	VISIOCONFERENCE
NESTLE CI	Ordinaire	11/06/2024	10:00:00	Espace CRYSTAL, situé à Abidjan, Zone 4 C, 08 Rue du Chevalier de Clieu « Salle DIAMANT »
ECOBANK TG	Mixte	06/06/2024	10:00:00	Salle de conférence du Centre Panafricain Ecobank, 2365, Boulevard du Mono, Lomé, Togo
SAPH CI	Ordinaire	04/06/2024	09:00:00	VISIOCONFERENCE
SIB	Mixte	04/06/2024	10:00:00	CRRAE-UMOA (Abidjan - Plateau Angle Boulevard Botreau Roussel, Rue Privée CRRAE-UMOA)
SOLIBRA	Ordinaire	31/05/2024	09:30:00	Espace LATRILLE EVENTS, Cocody Boulevard Latrille, Carrefour Duncan
SETAO CI	Ordinaire	30/05/2024	10:00:00	Hôtel TIAMA (salon EBENE)
TOTAL SENEGAL S.A.	Ordinaire	29/05/2024	10:00:00	Hôtel Radisson Blu Dakar
NEI-CEDA CI	Ordinaire	28/05/2024	10:00:00	Hôtel TIAMA, Abidjan - Plateau
SGB CI	Mixte	28/05/2024	09:00:00	Espace Latrille Events, sis à Abidjan Commune de Cocody, aux Deux-Plateaux Boulevard Latrille
BICI CI	Ordinaire	27/05/2024	10:00:00	Auditorium de la Maison des Entreprises (CGECI) sise au Plateau
BICI CI	Extraordinaire	27/05/2024	11:30:00	Auditorium de la Maison des Entreprises (CGECI) sise au Plateau
SOGB	Ordinaire	24/05/2024	10:30:00	Immeuble CRRAE - UEMOA sis à Abidjan Plateau
NSBC	Ordinaire	23/05/2024	10:30:00	Amphithéâtre de la Caisse de Retraite par Répartition avec Epargne de l'UMOA (CRRAE-UMOA), sis à Abidjan-Plateau, boulevard Botreau ROUSSEL
ECOBANK CI	Ordinaire	25/04/2024	10:00:00	Hôtel Radisson Blu, sis à Abidjan Port-Bouët, route de l'Aéroport International Félix Houphouët Boigny
SONATEL	Ordinaire	25/04/2024	10:00:00	PAR VISIOCONFERENCE dans ses locaux situés au Technopole à Dakar
BANK OF AFRICA ML	Ordinaire	23/04/2024	09:30:00	Siège de la banque à l'Immeuble BANK OF AFRICA, Avenue du Mali, Quartier ACI 2000
BANK OF AFRICA SN	Ordinaire	18/04/2024	09:30:00	Immeuble Elan II au 2ème Etage, Almadies, Zone 12, Route de Ngor à Dakar
ORANGE CI	Ordinaire	16/04/2024	10:00:00	Siège de la société, sis à Abidjan, Cocody Riviera Golf, Boulevard de France, Immeuble Orange Village
BANK OF AFRICA BN	Ordinaire	12/04/2024	09:00:00	Hôtel Golden Tulip à Cotonou
CORIS BANK INTERNATIONAL	Ordinaire	12/04/2024	09:00:00	Sopatel Hôtel Silmandé
SICABLE	Ordinaire	05/04/2024	10:00:00	Hôtel TIAMA, ABIDJAN

BANK OF AFRICA NG	Ordinaire	04/04/2024	10:00:00	Centre de Formation de BOA-NIGER (BOA-Siège)
BANK OF AFRICA BF	Ordinaire	28/03/2024	10:00:00	Salle WANGO I à l'hôtel LANCASTER (EX LAICO HOTEL) OUAGA 2000
BANK OF AFRICA CI	Ordinaire	28/03/2024	10:00:00	Salle Fromager de l'hôtel IVOTEL du Plateau (10ème étage)
AIR LIQUIDE CI	Ordinaire	10/01/2024	10:00:00	Salle de conférence de la CRRAE-UMOA

L'actualité de la BRVM sur nos plateformes digitales

Infos BRVM

Pour recevoir les informations boursières par SMS, souscrivez :



Côte d'Ivoire : *430#
Bénin : *430*15#



Côte d'Ivoire : #139#
Burkina Faso : *310#



Côte d'Ivoire : *431#
Niger : *512*9#
Togo : *310#

Site web

www.brvm.org



Application Mobile

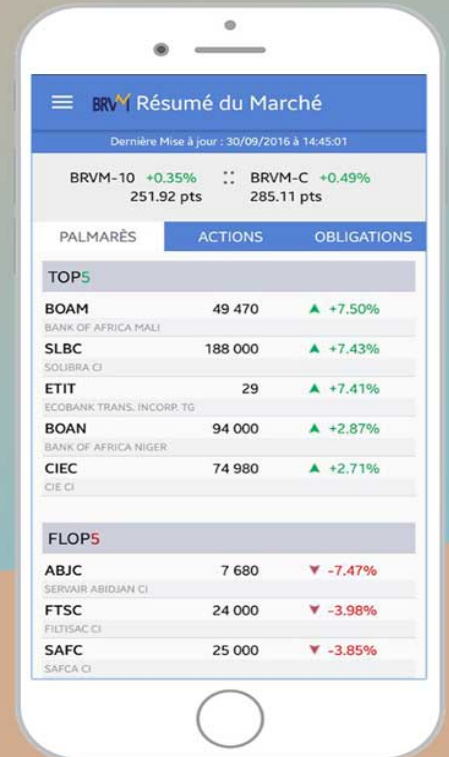

Nous suivre sur :

