

BRVM COMPOSITE	229,70
Variation Jour	0,22 %
Variation annuelle	7,26 %

BRVM 30	114,62
Variation Jour	0,09 %
Variation annuelle	6,28 %

BRVM PRESTIGE	108,16
Variation Jour	0,50 %
Variation annuelle	6,59 %

Evolution des indices

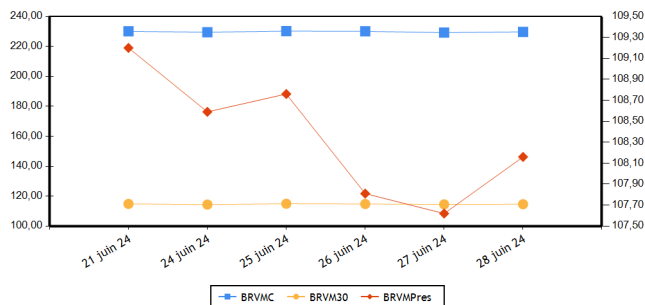

Volumes et valeurs transigés

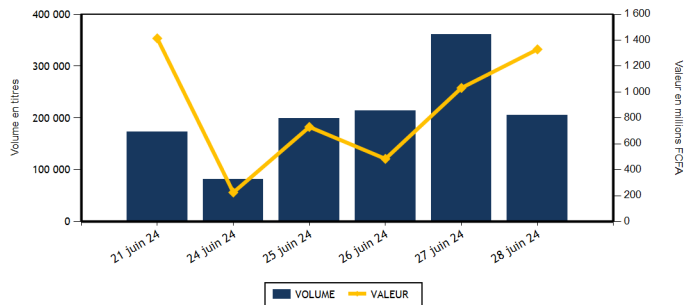

Actions	Niveau	Evol. Jour
Capitalisation boursière (FCFA)(Actions & Droits)	8 545 517 389 514	0,22 %
Volume échangé (Actions & Droits)	183 007	-36,64 %
Valeur transigée (FCFA) (Actions & Droits)	1 114 913 202	253,60 %
Nombre de titres transigés	41	0,00 %
Nombre de titres en hausse	23	155,56 %
Nombre de titres en baisse	11	-45,00 %
Nombre de titres inchangés	7	-41,67 %

Obligations	Niveau	Evol. Jour
Capitalisation boursière (FCFA)	10 580 241 654 806	0,16 %
Volume échangé	22 372	-68,85 %
Valeur transigée (FCFA)	214 628 573	-70,06 %
Nombre de titres transigés	14	133,33 %
Nombre de titres en hausse	5	400,00 %
Nombre de titres en baisse	3	200,00 %
Nombre de titres inchangés	6	50,00 %

PLUS FORTES HAUSSES

Titres	Cours	Evol. Jour	Evol. annuelle
SITAB CI (STBC)	7 495	7,07 %	26,07 %
SICABLE CI (CABC)	1 060	7,07 %	-4,50 %
SAFCA CI (SAFC)	975	6,56 %	-24,71 %
ORAGROUP TOGO (ORGT)	1 960	6,52 %	-25,76 %
NEI-CEDA CI (NEIC)	845	6,29 %	16,55 %

PLUS FORTES BAISES

Titres	Cours	Evol. Jour	Evol. annuelle
SETAO CI (STAC)	695	-7,33 %	-22,78 %
SOCIETE GENERALE COTE D'IVOIRE (SGBC)	19 015	-1,98 %	18,47 %
ONATEL BF (ONTBF)	2 800	-1,75 %	22,81 %
BANK OF AFRICA BF (BOABF)	6 700	-1,47 %	-4,01 %
ORANGE COTE D'IVOIRE (ORAC)	11 800	-1,26 %	8,26 %

INDICES PAR COMPARTIMENT

Base = 100 au 02 janvier 2023	Nombre de sociétés	Valeur	Evol. Jour	Evol. annuelle	Volume	Valeur	PER moyen
BRVM-PRESTIGE	10	108,16	0,50 %	6,59 %	65 652	866 914 175	6,67
BRVM-PRINCIPAL	36	111,11	0,09 %	6,88 %	117 355	247 999 027	8,97

INDICES SECTORIELS

Base = 100 au 14 juin 1999	Nombre de sociétés	Valeur	Evol. Jour	Evol. annuelle	Volume	Valeur	PER moyen
BRVM - INDUSTRIE	11	107,24	1,55 %	6,15 %	16 288	47 123 215	8,16
BRVM - SERVICES PUBLICS	5	578,59	-0,35 %	8,87 %	79 835	803 774 500	8,99
BRVM - FINANCES	15	92,39	0,15 %	6,91 %	42 384	194 333 032	5,93
BRVM - TRANSPORT	2	313,06	0,77 %	-5,41 %	26 740	33 414 560	4,05
BRVM - AGRICULTURE	5	170,86	2,97 %	5,76 %	5 281	16 116 920	11,89
BRVM - DISTRIBUTION	7	332,47	2,69 %	1,30 %	12 103	19 889 655	39,95
BRVM - AUTRES SECTEURS	1	857,55	-7,33 %	-22,78 %	376	261 320	-

Indicateurs	BRVM COMPOSITE
PER moyen du marché	7,96
Taux de rendement moyen du marché	8,59
Taux de rentabilité moyen du marché	11,33
Nombre de sociétés cotées	46
Nombre de lignes obligataires	149
Volume moyen annuel par séance	377 291,00
Valeur moyenne annuelle par séance	1 130 929 072,30

Indicateurs	BRVM COMPOSITE
Ratio moyen de liquidité	4,89
Ratio moyen de satisfaction	27,51
Ratio moyen de tendance	562,26
Ratio moyen de couverture	17,79
Taux de rotation moyen du marché	0,02
Prime de risque du marché	6,82
Nombre de SGI participantes	30

Définitions

Volume moyen annuel par séance = Volume annuel échangé / nombre de séances
 Valeur moyenne annuelle par séance = Valeur annuelle échangée / nombre de séances
 Ratio moyen de liquidité = Moyenne des ratios de liquidité (Titres échangés / Volume des ordres de vente)
 Ratio moyen de satisfaction = Moyenne des ratios de satisfaction (Titres échangés / Volume des ordres d'achat)
 Ratio moyen de tendance = Moyenne des ratios de tendance (Volume des ordres d'achat / Volume des ordres de vente)
 Ratio moyen de couverture = Moyenne des ratios de couverture (Volume des ordres de vente / Volume des ordres d'achat)
 Taux moyen de rotation = moyenne des taux de rotation des actions cotées (volume transigé/capital flottant)
 PER moyen du marché = moyenne des PER des actions cotées ayant un PER positif
 Taux de rendement moyen = moyenne des taux de rendement des actions cotées ayant distribué un dividende
 Taux de rentabilité moyen = moyenne des taux de rentabilité des actions cotées
 Prime de risque du marché = (1 / le PER moyen du marché) - le taux de référence actuel des emprunts d'Etat

BOURSE REGIONALE DES VALEURS MOBILIERES
 Siège Social : Abidjan - Côte d'Ivoire, 18 av. Joseph Anoma
 Adresse : 01 BP 3802 Abidjan 01
 Tel : +225 20 31 55 50 / +225 20 32 66 85
 Fax : +225 20 32 66 84
 E-mail : brvm@brvm.org Site web : www.brvm.org



MARCHE DES ACTIONS

Sect. Act. (*)	Symbole	Titre	Cours Précédent	Cours du jour		Variation jour	Séance de cotation		Cours Référence	Variation de l'année précédente	Dernier dividende payé		Rdt. Net	PER	
				Ouv.	Clôt.		Volume	Valeur			Montant net	Date			
COMPARTIMENT PRESTIGE			108,16	points		0,50 %									
AGR	PALC	PALM CI	6 195	6 190	6 250	0,89 %	937	5 834 440	6 250	-7,41 %	1 213,63	19-juil.-23	19,42 %	4,99	
AGR	SPHC	SAPH CI	2 645	2 645	2 800	5,86 %	2 407	6 383 860	2 800	19,15 %	294,30	29-sept.-23	10,51 %	11,48	
DIS	TTLT	TOTALENERGIES MARKETING CI	2 110	2 100	2 110	0,00 %	1 194	2 512 590	2 110	17,22 %	176,00	21-sept.-23	8,34 %	15,25	
DIS	TTLS	TOTALENERGIES MARKETING SN	2 250	2 220	2 390	6,22 %	266	602 620	2 390	-4,40 %	207,58	28-juin-24	8,69 %	19,56	
FIN	ORGT	ORAGROUP TOGO	1 840	1 835	1 960	6,52 %	2 646	4 926 585	1 960	-25,76 %	59,52	17-juil.-20	3,04 %		
FIN	SGBC	SOCIETE GENERALE COTE D'IVOIRE	19 400	19 320	19 015	-1,98 %	4 259	82 243 730	19 015	18,47 %	1 553,85	25-juin-24	8,17 %	6,08	
IND	NTLC	NESTLE CI	7 500	7 500	7 500	0,00 %	2 375	17 642 550	7 500	1,56 %	728,10	8-août-23	9,71 %	10,00	
IND	SMBC	SMB CI	11 985	11 980	11 900	-0,71 %	406	4 846 070	11 900	13,01 %	720,00	31-août-23	6,05 %	5,38	
SPU	ONTBF	ONATEL BF	2 850	2 850	2 800	-1,75 %	14 869	41 624 480	2 800	22,81 %	287,88	26-juin-23	10,28 %	9,46	
SPU	SNTS	SONATEL SN	19 250	19 250	19 380	0,68 %	36 293	700 297 250	19 380	7,79 %	1 575,00	17-mai-24	8,13 %	5,84	
TOTAL							65 652	866 914 175							

COMPARTIMENT PRINCIPAL			111,11	points		0,09 %									
AGR	SCRC	SUCRIVOIRE	500	500	500	0,00 %	994	492 240	500	5,26 %	40,50	20-août-21	8,10 %		
AGR	SICC	SICOR CI	3 145	NC	NC	0,00 %			3 145	3,97 %	1 919,00	25-sept.-00		15,83	
AGR	SOGC	SOGB CI	3 600	3 600	3 725	3,47 %	943	3 406 380	3 725	13,91 %	558,00	17-juil.-23	14,98 %	15,27	
AUT	STAC	SETAO CI	750	695	695	-7,33 %	376	261 320	695	-22,78 %	66,15	18-juil.-22	9,52 %		
DIS	ABJC	SERVAIR ABIDJAN CI	2 000	2 005	2 000	0,00 %	3 036	6 083 740	2 000	50,38 %	92,00	31-août-23	4,60 %	16,34	
DIS	BNBC	BERNABE CI	1 000	1 000	1 000	0,00 %	233	233 000	1 000	0,00 %	150,00	24-juil.-23	15,00 %	184,00	
DIS	CFAC	CFAO MOTORS CI	670	650	700	4,48 %	3 058	2 060 560	700	-16,67 %	27,45	15-sept.-23	3,92 %	19,84	
DIS	PRSC	TRACTAFRIC MOTORS CI	2 200	2 110	2 295	4,32 %	3 505	7 711 835	2 295	20,79 %	224,10	13-sept.-23	9,76 %	11,27	
DIS	SHEC	VIVO ENERGY CI	840	840	850	1,19 %	811	685 310	850	7,59 %	53,00	28-déc.-23	6,24 %	13,35	
FIN	BICC	BICI CI	10 005	10 000	10 000	-0,05 %	73	730 000	10 000	33,51 %	540,90	27-juin-24	5,41 %	9,98	
FIN	BOAB	BANK OF AFRICA BN	6 700	6 765	6 750	0,75 %	259	1 752 925	6 750	6,13 %	706,00	27-mai-24	10,46 %	6,36	
FIN	BOABF	BANK OF AFRICA BF	6 800	6 800	6 700	-1,47 %	1 046	7 031 200	6 700	-4,01 %	704,00	6-mai-24	10,51 %	5,07	
FIN	BOAC	BANK OF AFRICA CI	7 310	7 440	7 440	1,78 %	627	4 615 295	7 440	7,90 %	684,00	29-avr.-24	9,19 %	5,71	
FIN	BOAM	BANK OF AFRICA ML	1 570	1 570	1 585	0,96 %	382	600 035	1 585	7,46 %	144,00	21-mai-24	9,09 %	5,02	
FIN	BOAN	BANK OF AFRICA NG	5 300	5 300	5 310	0,19 %	10 024	52 348 915	5 310	-1,48 %	609,15	31-mai-24	11,47 %	6,85	
FIN	BOAS	BANK OF AFRICA SENEGAL	3 850	3 950	3 875	0,65 %	917	3 600 575	3 875	21,09 %	300,00	27-juin-24	7,74 %	5,46	
FIN	CBIBF	CORIS BANK INTERNATIONAL	10 600	10 600	10 500	-0,94 %	1 314	13 941 410	10 500	12,90 %	525,00	6-juil.-23	5,00 %	5,23	
FIN	ECOC	ECOBANK COTE D'IVOIRE	6 945	6 940	6 990	0,65 %	366	2 542 420	6 990	2,79 %	594,00	30-mai-24	8,50 %	8,00	
FIN	ETIT	ECOBANK TRANS. INCORP. TG	17	17	17	0,00 %	17 415	285 132	17	-10,53 %	0,60	8-juin-23	3,56 %	1,27	
FIN	NSBC	NSIA BANQUE COTE D'IVOIRE	6 295	6 295	6 290	-0,08 %	552	3 474 815	6 290	4,83 %	363,60	7-juil.-23	5,78 %	4,47	
FIN	SAFC	SAFCA CI	915	975	975	6,56 %	7	6 825	975	-24,71 %	23,04	29-juil.-11			
FIN	SIBC	SOCIETE IVOIRIENNE DE BANQUE	6 475	6 475	6 600	1,93 %	2 497	16 233 170	6 600	23,36 %	495,00	11-août-23	7,50 %	7,58	
IND	CABC	SICABLE CI	990	1 000	1 060	7,07 %	130	137 620	1 060	-4,50 %	79,58	31-mai-24	7,51 %	4,39	
IND	FTSC	FILTISAC CI	1 355	1 355	1 380	1,85 %	5 318	7 262 930	1 380	-25,00 %	235,00	30-juil.-21	17,03 %	6,33	
IND	NEIC	NEI-CEDA CI	795	740	845	6,29 %	3 574	2 855 270	845	16,55 %	81,78	25-juin-24	9,68 %	9,24	
IND	SEMC	EVIOSYS PACKAGING SIEM CI	700	SP	SP	0,00 %			700	0,00 %	14,00	28-déc.-21	2,00 %	7,40	
IND	SIVC	AIR LIQUIDE CI	500	500	500	0,00 %	1 125	562 500	500	-39,76 %	63,00	29-sept.-17		10,84	
IND	SLBC	SOLIBRA CI	83 250	SP	SP	0,00 %			83 250	-4,31 %	4 050,00	12-août-22	4,86 %	9,09	

IND	STBC	SITAB CI	7 000	6 905	7 495	7,07 %	1 861	13 195 110	7 495	26,07 %	551,00	27-juil.-23	7,35 %	10,80
IND	UNLC	UNILEVER CI	6 500	NC	NC	0,00 %			6 500	30,00 %	1 233,00	9-juil.-12		
IND	UNXC	UNIWAX CI	395	415	415	5,06 %	1 499	621 165	415	-22,43 %	60,75	29-juil.-22	14,64 %	
SPU	CIEC	CIE CI	1 995	1 995	1 970	-1,25 %	27 981	55 171 310	1 970	15,88 %	157,50	31-juil.-23	7,99 %	10,38
SPU	ORAC	ORANGE COTE D'IVOIRE	11 950	11 950	11 800	-1,26 %	458	5 434 510	11 800	8,26 %	780,00	3-juin-24	6,61 %	11,48
SPU	SDCC	SODE CI	5 330	5 330	5 325	-0,09 %	234	1 246 950	5 325	11,64 %	450,00	15-sept.-23	8,45 %	7,82
TRP	SDSC	AFRICA GLOBAL LOGISTICS CI	1 265	1 265	1 275	0,79 %	26 740	33 414 560	1 275	-5,56 %	92,00	20-nov.-23	7,22 %	4,05
TRP	SVOC	MOVIS CI	2 395	SP	SP	0,00 %			2 395	0,00 %	270,00	5-juil.-99		
TOTAL							117 355	247 999 027						

TOTAL
TOTAL - Marché des actions

183 007 1 114 913 202

Secteurs d'activités (*) : AGR = Agriculture, AUT = Autres Secteurs, DIS = Distribution, FIN = Finances, IND = Industrie, TRP = Transport, SPU = Services Publics

MARCHE DES DROITS

Symbole	Titre	Cours Précédent	Cours du jour		Variation jour	Séance de cotation		Cours Référence	Variation depuis l'origine	Parité	Période de négociation	
			Ouv.	Clôt.		Volume	Valeur				Début	fin

TOTAL
TOTAL - Marché des droits
Légende:

(d) Ex-dividende (V) Variation par rapport au cours de référence

Cours du jour: Ouv.: Ouverture Clôt.: Clôture Moy.: Moyen

Mentions : NC: Non Coté Ex-c: Ex-coupon Ex-d: Ex-droit SP: Suspendu Val-T: Valeur Théorique

PER = Cours / BNPA selon les données disponibles Rdt. Net: Rendement net (DNPA / Cours)

Comp.: 1 - Premier Compartiment 2 - Second Compartiment 3 - Compartiment de croissance

Ratio de liquidité = Titres échangés / Volume des ordres de vente

: Progression de l'indice sectoriel : Stabilité de l'indice sectoriel : Recul de l'indice sectorie

MARCHE DES OBLIGATIONS

Symbole	Titre	Valeur nominale	Cours Précédent	Cours du jour	Cours Référence	Séance de cotation	Coupon couru	Coupon d'intérêt	Période	Montant net	Eché.	Type Amort
OBLIGATIONS D'ETAT												
EOM.O10	ETAT DU MALI 6,20 % 2022-2029	10 000	9 890	NC	9 890		342,19	A	620,00	9-déc.-24		ACD
EOM.O11	ETAT DU MALI 6,40 % 2023-2030	10 000	10 000	NC	10 000		143,78	A	640,00	7-avr.-25		ACD
EOM.O12	ETAT DU MALI 6,50 % 2023-2030	10 000	10 000	NC	10 000		596,72	A	650,00	28-juil.-24		ACD
EOM.O13	ETAT DU MALI 6,50 % 2024-2034	10 000	10 000	NC	10 000		149,59	A	650,00	5-avr.-25		ACD
EOM.O3	ETAT DU MALI 6,50 % 2018-2025	4 000	4 000	4 000	4 000	5	20 000	A	260,00	7-oct.-24		AC
EOM.O4	ETAT DU MALI 6,50% 2019-2027	8 000	8 000	NC	8 000		500,11	A	520,00	12-juil.-24		AC
EOM.O5	ETAT DU MALI 6,50% 2020-2028	8 000	8 000	NC	8 000		132,49	A	520,00	27-mars-25		ACD
EOM.O6	ETAT DU MALI 6,50% 2020-2027	8 000	8 160	NC	8 160		298,15	A	520,00	2-déc.-24		AC
EOM.O7	ETAT DU MALI 6,50% 2021-2031	8 750	8 750	8 749	8 749.13	316	2 764 723	A	568,75	16-avr.-25		AC
EOM.O8	ETAT DU MALI 6,20 % 2022-2032	10 000	10 000	NC	10 000		499,73	A	620,00	7-sept.-24		ACD
EOM.O9	ETAT DU MALI 6,30% 2022-2032	10 000	10 000	9 900	9 900	1 000	9 900 000	A	630,00	9-déc.-24		ACD
EOS.O10	ETAT DU SENEGAL 6,15 % 2023-2030	10 000	10 000	NC	10 000		152,08	S	307,50	29-sept.-24		ACD
EOS.O11	ETAT DU SENEGAL 6,35 % 2023-2033	10 000	10 000	NC	10 000		157,02	S	317,50	29-sept.-24		ACD
EOS.O12	ETAT DU SENEGAL 6,15 % 2023-2028	10 000	10 000	NC	10 000		228,09	S	307,50	14-août-24		ACD
EOS.O13	ETAT DU SENEGAL 6,30 % 2023-2030	10 000	10 000	NC	10 000		233,65	S	315,00	14-août-24		ACD
EOS.O14	ETAT DU SENEGAL 6,50 % 2023-2033	10 000	10 000	NC	10 000		241,07	S	325,00	14-août-24		ACD
EOS.O15	ETAT DU SENEGAL 6,25 % 2024-2029	10 000	10 000	NC	10 000		480,77	S	625,00	9-août-24		ACD
EOS.O16	ETAT DU SENEGAL 6,45 % 2024-2031	10 000	10 000	NC	10 000		496,15	S	645,00	9-août-24		ACD
EOS.O17	ETAT DU SENEGAL 6,65 % 2024-2034	10 000	10 000	NC	10 000		511,54	S	665,00	9-août-24		ACD
EOS.O7	ETAT SENEGAL 6.30% 2015-2025	10 000	10 000	NC	10 000		58,68	S	317,59	25-nov.-24		ACD
EOS.O8	ETAT DU SENEGAL 5,95% 2022-2034	10 000	10 000	NC	10 000		295,87	A	595,00	29-déc.-24		ACD
EOS.O9	ETAT DU SENEGAL 6,00 % 2023-20	10 000	10 000	NC	10 000		148,37	S	300,00	29-sept.-24		ACD
TPBF.O10	TPBF 6,50% 2020 - 2028	6 667	6 600	NC	6 600.01		117,76	S	216,67	20-sept.-24		ACD
TPBF.O11	TPBF 6,50 % 2020-2028	7 501	7 501	NC	7 501		229,05	S	243,78	9-juil.-24		ACD
TPBF.O12	TPBF 6.50% 2021-2031	10 000	10 000	NC	10 000		167,80	S	325,00	25-sept.-24		ACD
TPBF.O13	TPBF 6,50 % 2021 - 2031	10 000	10 000	NC	10 000		310,71	S	325,00	6-juil.-24		ACD
TPBF.O14	TPBF 6,30% 2022-2034	10 000	10 000	NC	10 000		203,72	S	315,00	1-sept.-24		ACD
TPBF.O15	ETAT DU BURKINA 6,30 % 2022-2	10 000	9 999	NC	9 999		75,33	S	315,00	15-nov.-24		ACD
TPBF.O16	ETAT DU BURKINA 6% 2023-2028	10 000	10 000	NC	10 000		280,22	S	300,00	10-juil.-24		ACD
TPBF.O17	TPBF 6,30 % 2023-2030	10 000	10 000	NC	10 000		265,08	S	630,00	12-oct.-24		ACD
TPBF.O18	TPBF 6,50% 2023-2033	10 000	9 900	NC	9 900		273,50	S	650,00	12-oct.-24		ACD
TPBF.O4	TPBF 6.50% 2017-2027	10 000	10 000	NC	10 000		264,61	S	323,22	31-juil.-24		ACD
TPBF.O5	TPBF 6,50% 2017-2024	10 000	10 000	NC	10 000		323,22	S	325,00	29-juin-24		ACD
TPBF.O6	TPBF 6.50% 2018-2025	10 000	9 850	NC	9 850		40,85	S	325,00	5-déc.-24		ACD
TPBF.O7	TPBF 6,50% 2018- 2025	10 000	10 000	NC	10 000		77,72	S	325,00	15-nov.-24		AC
TPBF.O8	TPBF 6,50% 2019-2027	10 000	10 000	NC	10 000		94,13	S	326,78	6-nov.-24		ACD
TPBF.O9	TPBF 6,50% 2019 - 2027	10 000	10 600	NC	10 600		143,85	S	325,00	8-oct.-24		ACD
TPBJ.O3	TPBJ 6,50% 2020-2028	10 000	10 000	NC	10 000		546,99	A	650,00	25-août-24		AC
TPBJ.O4	TPBJ 5,50 % 2022-2037	10 000	10 000	NC	10 000		179,32	A	550,00	1-mars-25		AC
TPBJ.O5	TPBJ 5,85 % 2022-2042	10 000	9 300	9 997	9 997	50	499 850	A	585,00	1-mars-25		ACD
TPBJ.O6	TPBJ 5,75% 2022-2037	10 000	10 000	NC	10 000		527,87	A	575,00	28-juil.-24		ACD
TPBJ.O7	TPBJ 5,70% 2023-2030	10 000	10 000	NC	10 000		167,10	A	570,00	13-mars-25		AC
TPBJ.O8	TPBJ 6,20% 2023-2038	10 000	10 000	NC	10 000		181,75	A	620,00	13-mars-25		AC
TPCI.O17	TPCI 3% 2014-2024	10 000	10 000	NC	10 000		7,38	S	150,00	19-déc.-24		ACD
TPCI.O19	TPCI 5.99% 2015-2025	10 000	9 850	NC	9 850		73,85	A	599,00	14-mai-25		ACD
TPCI.O21	TPCI 6% 2016-2028	10 000	10 000	10 000	10 000	5	50 000	A	600,00	8-avr.-25		ACD
TPCI.O22	TPCI 5.90% 2016 - 2026	10 000	10 000	NC	10 000		21,01	A	590,00	15-juin-25		ACD
TPCI.O23	TPCI 5.90% 2016-2026	10 000	10 000	NC	10 000		361,09	A	590,00	17-nov.-24		ACD
TPCI.O24	TPCI 6.25% 2017-2029	10 000	10 001	NC	10 001		152,85	S	312,50	30-sept.-24		ACD
TPCI.O25	TPCI 5,95% 2017-2024 A	10 000	10 000	NC	10 000		105,67	S	297,50	24-oct.-24		ACD
TPCI.O26	TPCI 5,95% 2017-2024 B	10 000	10 000	NC	10 000		79,23	S	297,50	10-nov.-24		ACD
TPCI.O27	TPCI 6% 2017-2025	10 000	10 250	NC	10 250		298,36	S	300,00	29-juin-24		ACD
TPCI.O28	TPCI 6% 2018 - 2026	10 000	10 000	NC	10 000		542,62	A	600,00	2-août-24		ACD
TPCI.O29	TPCI 6% 2018-2026	10 000	10 000	NC	10 000		829,51	A	600,00	19-avr.-24		ACD
TPCI.O30	TPCI 5,95% 2018-2025	3 000	3 000	NC	3 000		24,18	S	295,00	13-déc.-24		ACD
TPCI.O31	TPCI 5,75% 2019 - 2026	10 000	10 230	NC	10 230		12,60	A	575,00	20-juin-25		ACD
TPCI.O32	TPCI 2,23% 2019-2026	10 000		NC			4,89	A	223,00	20-juin-25		ACD

TPCI.033	TPCI 5.75% 2019-2026	4 000	4 160	NC	4 160			63,01	A	230,00	20-mars-25	ACD
TPCI.034	TPCI 6% 2019-2029	6 250	6 188	NC	6 187.50			102,74	A	375,00	20-mars-25	ACD
TPCI.035	TPCI 5,75% 2019 -2026	10 000	10 250	NC	10 250			554,58	A	575,00	11-juil.-24	ACD
TPCI.036	TPCI 5,75% 2019- 2026	10 000	10 000	NC	10 000			490,16	A	575,00	21-août-24	ACD
TPCI.037	TPCI 5,80% 2019-2026	6 000	6 000	NC	6 000			196,82	A	348,00	4-déc.-24	ACD
TPCI.038	TPCI 5,75% 2019-2026	6 000	6 000	NC	6 000			195,12	A	345,00	4-déc.-24	ACD
TPCI.039	TPCI 5,75% 2019 - 2026	6 000	6 420	NC	6 420			240,37	A	345,00	17-oct.-24	ACD
TPCI.040	TPCI 5,75% 2019-2026	6 000	6 000	NC	6 000			160,25	A	345,00	10-janv.-25	ACD
TPCI.041	TPCI 5,80% 2020-2027	10 000	9 650	10 000	10 000	5	50 000	191,75	A	580,00	28-févr.-25	ACD
TPCI.042	TPCI 5,90% 2020-2030	10 000	10 000	NC	10 000			193,97	A	590,00	28-févr.-25	ACD
TPCI.043	TPCI 5,90% 2020 - 2030	10 000	10 000	NC	10 000			106,68	A	590,00	23-avr.-25	ACD
TPCI.044	TPCI 5,80% 2020 - 2027	10 000	9 900	NC	9 900			104,88	A	580,00	23-avr.-25	ACD
TPCI.045	TPCI 5,80% 2020 -2027	6 000	6 000	NC	6 000			11,44	A	348,00	16-juin-25	ACD
TPCI.046	TPCI 5,90% 2020 - 2030	7 500	7 650	NC	7 650			14,55	A	442,50	16-juin-25	ACD
TPCI.047	TPCI 5,80% 2020 - 2027	6 000	6 150	NC	6 150			14,40	A	438,00	16-juin-25	ACD
TPCI.048	TPCI 5,80% 2020- 2027	8 000	7 920	NC	7 920			424,70	A	464,00	29-juil.-24	ACD
TPCI.049	TPCI 5,90% 2020- 2030	8 750	8 824	NC	8 824.38			472,52	A	516,25	29-juil.-24	ACD
TPCI.050	TPCI 5,90% 2020-2030	8 750	8 750	NC	8 750			430,21	A	516,25	28-août-24	ACD
TPCI.051	TPCI 5,80 % 2020-2027	8 000	8 000	NC	8 000			342,30	A	464,00	2-oct.-24	ACD
TPCI.052	TPCI 5,90 % 2020 -2030	8 750	9 013	NC	9 012.50			380,84	A	516,25	2-oct.-24	ACD
TPCI.053	TPCI 5,80% 2020-2027	8 000	8 480	NC	8 480			309,33	A	464,00	28-oct.-24	ACD
TPCI.054	TPCI 5,90% 2020-2030	8 750	8 575	NC	8 575			344,17	A	516,25	28-oct.-24	ACD
TPCI.055	TPCI 5,80% 2020 -2027	8 000	8 400	NC	8 400			237,07	A	464,00	24-déc.-24	ACD
TPCI.056	TPCI 5,90% 2020- 2030	8 750	9 450	NC	9 450			263,77	A	516,25	24-déc.-24	ACD
TPCI.057	TPCI 5,80% 2020-2027	8 000	7 680	NC	7 680			280,17	A	464,00	20-nov.-24	ACD
TPCI.058	TPCI 5,80% 2021-2028	8 000	8 000	NC	8 000			141,11	A	464,00	9-mars-25	ACD
TPCI.059	TPCI 5,90% 2021-2031	8 750	9 056	NC	9 056.25			157,00	A	516,25	9-mars-25	ACD
TPCI.060	TPCI 5,80% 2021-2028	10 000	10 000	NC	10 000			73,10	A	580,00	13-mai-25	ACD
TPCI.061	TPCI 5,90% 2021-2031	10 000	10 050	NC	10 050			74,36	A	590,00	13-mai-25	ACD
TPCI.062	TPCI 5,80 % 2021 -2028	10 000	9 900	NC	9 900			576,83	A	580,00	30-juin-24	ACD
TPCI.063	TPCI 5,90% 2021 -2031	10 000	10 000	NC	10 000			586,78	A	590,00	30-juin-24	ACD
TPCI.064	TPCI 5,80 % 2021 - 2028	10 000	10 000	NC	10 000			502,35	A	580,00	16-août-24	ACD
TPCI.065	TPCI 5,90 % 2021-2031	10 000	10 700	NC	10 700			438,47	A	590,00	30-sept.-24	ACD
TPCI.066	TPCI 5,90% 2021-2031	10 000	10 026	NC	10 026			380,44	A	590,00	5-nov.-24	ACD
TPCI.067	TPCI 5,90 % 2021-2036	10 000	10 200	NC	10 200			314,34	A	590,00	16-déc.-24	ACD
TPCI.068	TPCI 5,90 % 2022-2037	10 000	10 000	NC	10 000			238,58	A	590,00	1-févr.-25	ACD
TPCI.069	TPCI 5,75 % 2022-2037	10 000	10 000	10 000	10 000	14	140 000	154,38	A	575,00	22-mars-25	ACD
TPCI.070	TPCI 5,75 % 2022-2037	10 000	10 300	NC	10 300			94,52	A	575,00	29-avr.-25	ACD
TPCI.071	TPCI 5,65% 2022-2032	10 000	10 150	NC	10 150			20,12	A	565,00	15-juin-25	ACD
TPCI.072	TPCI 5,65% 2022-2029	10 000	10 000	NC	10 000			517,14	A	565,00	29-juil.-24	ACD
TPCI.073	TPCI 5,75% 2022-2032	10 000	10 000	10 500	10 500	100	1 050 000	526,30	A	575,00	29-juil.-24	ACD
TPCI.074	TPCI 5,85% 2022-2042	10 000	10 000	NC	10 000			517,14	A	565,00	29-juil.-24	ACD
TPCI.075	TPCI 5,65% 2022-2029	10 000	10 700	NC	10 700			409,08	A	565,00	7-oct.-24	ACD
TPCI.076	TPCI 5,75% 2022-2032	10 000	10 000	NC	10 000			416,33	A	575,00	7-oct.-24	ACD
TPCI.077	TPCI (TAUX DE BASE + SPREAD) % 2022-2029	10 000	10 000	NC	10 000			289,42	T	188,75	11-mai-24	ACD
TPCI.078	TPCI 5,65% 2022-2029	10 000	10 000	NC	10 000			305,66	A	565,00	13-déc.-24	ACD
TPCI.079	TPCI 5,75% 2023-2030	10 000	10 000	NC	10 000			190,10	A	575,00	28-févr.-25	ACD
TPCI.080	TPCI 6% 2023-2030	10 000	10 000	NC	10 000			69,04	A	600,00	17-mai-25	ACD
TPCI.081	TPCI 5,90% 2023-2028	10 000	10 500	NC	10 500			536,80	A	590,00	31-juil.-24	ACD
TPCI.082	TPCI 6,00% 2023-2030	10 000	10 000	NC	10 000			545,90	A	600,00	31-juil.-24	ACD
TPCI.083	TPCI 5,90 % 2023-2028	10 000	10 000	NC	10 000			419,13	A	590,00	12-oct.-24	ACD
TPCI.084	TPCI 6,00 % 2023-2030	10 000	10 000	NC	10 000			426,23	A	600,00	12-oct.-24	ACD
TPCI.085	TPCI 5,90 % 2023 - 2028	10 000	10 000	NC	10 000			317,57	A	590,00	14-déc.-24	ACD
TPCI.086	TPCI 6,00 % 2023 - 2030	10 000	10 000	10 000	10 000	200	2 000 000	322,95	A	600,00	14-déc.-24	ACD
TPNE.01	TRESOR PUBLIC DU NIGER 6,50% 2019-2026	10 000	10 000	NC	10 000			163,84	A	650,00	28-mars-25	ACD
TPNE.02	TRESOR PUBLIC DU NIGER 6,50% 2019 - 2026	10 000	10 000	NC	10 000			589,62	A	650,00	1-août-24	ACD
TPNE.03	TRESOR PUBLIC DU NIGER 6,5% 2020-2027	8 000	8 016	8 000	8 000	5	40 000	473,11	A	520,00	31-juil.-24	ACD
TPNE.04	TRESOR PUBLIC DU NIGER 6,30% 2	10 000	10 000	10 000	10 000	17 600	167 204 000	531,89	A	630,00	24-août-24	ACD
TPNE.05	TPNE 6,15 % 2022-2034	10 000	10 000	NC	10 000			42,12	A	615,00	3-juin-25	ACD
TPNE.06	TRESOR PUBLIC DU NIGER 6,15% 2022 - 2034	10 000	10 000	NC	10 000			331,02	A	615,00	14-déc.-24	ACD
TPNE.07	TRESOR PUBLIC DU NIGER 6,25 % 2023-2028	10 000	10 000	NC	10 000			8,56	A	625,00	23-juin-25	ACD
TPTG.02	TPTG 6% 2022-2037	10 000	10 000	10 000	10 000	1 000	10 000 000	368,85	A	600,00	16-nov.-24	ACD
TOTAL						20 300	193 718 573					

OBLIGATIONS REGIONALES

BIDC.04	BIDC-EBID 6,10% 2017-2027	3 750	3 750	NC	3 750			7,52	A	228,78	16-juin-25	ACD
BIDC.05	BIDC-EBID 6,40% 2019-2026	10 000	10 020	NC	10 020			295,38	S	320,00	12-juil.-24	ACD
BIDC.06	BIDC-EBID 6,50 % 2021-2028	8 000	8 000	NC	8 000			58,25	S	261,42	18-nov.-24	ACD
BIDC.07	BIDC-EBID 5,90% 2022-2029	10 000	10 000	NC	10 000			30,63	S	295,00	9-déc.-24	ACD
CRRH.010	CRRH-UEMOA 6,10% 2022-2037	10 000	10 000	NC	10 000			244,67	S	305,00	3-août-24	AC
CRRH.02	CRRH-UEMOA 6.10% 2012-2024	10 000	9 800	NC	9 800			273,16	S	305,00	17-juil.-24	AC
CRRH.04	CRRH-UEMOA 6% 2014-2024	10 000	10 000	NC	10 000			296,72	S	300,00	30-juin-24	AC
CRRH.05	CRRH-UEMOA 5.85% 2015-2025	10 000	10 000	NC	10 000			281,31	S	290,90	4-juil.-24	AC
CRRH.06	CRRH-UEMOA 5.85% 2016-2026	10 000	10 000	NC	10 000			284,46	S	292,50	3-juil.-24	ACD
CRRH.07	CRRH-UEMOA 5.95% 2017-2029	4 583	4 583	NC	4 583			31,12	S	136,35	17-nov.-24	AC
CRRH.08	CRRH-UEMOA 5.95% 2018-2030	5 417	5 417	NC	5 416.67			6,16	S	161,15	21-déc.-24	AC
CRRH.09	CRRH-UEMOA 6.05% 2018-2033	6 333	6 333	NC	6 333			7,33	S	191,58	21-déc.-24	AC
TOTAL								0		0		

OBLIGATIONS PRIVEES

BHSN.01	DIASPORA BONDS BHS 6,25% 2019-	10 000	10 000	NC	10 000			290,30	S	310,79	10-juil.-24	ACD
FBOARD.01	FCTC BOAD DOLI-P 6,10% 2023-2030	8 200	8 200	NC	8 200			137,04	S	252,16	20-sept.-24	AC
FDFINBF.01	FIDELIS FINANCE CAP25 7,00% 2023-2028	10 000	10 000	NC	10 000			70,12	S	330,80	20-nov.-24	ACD
FEPTC.01	FCTC EPT 7 % 2023-2030	10 000	10 000	NC	10 000			59,65	T	171,50	27-août-24	ACD
FEPTC.02	FCTC EPT 7,25 % 2023-2033	10 000	10 000	NC	10 000			61,78	T	177,63	27-août-24	ACD
FEPTC.03	FCTC EPT 7,50% 2023-2038	10 000		NC				63,91	T	183,75	27-août-24	ACD
FNSBC.01	FCTC NSIA BANQUE 7 % 2020-2025	1 667	1 667	NC	1 666.66			3,73	T	28,58	16-sept.-24	ACD
FORBT.01	FCTC ORABANK 7 % 2021-2026	6 111	6 661	NC	6 661.11			104,81	T	104,81	28-juin-24	ACD
FSNTS.01	FCTC SONATEL C-1 6,40 % 2023-2	10 000	10 000	NC	10 000			532,54	S	602,00	19-juil.-24	AC
FSNTS.02	FCTC SONATEL C-2 6,60 % 2023-2	10 000	10 000	NC	10 000			548,46	S	620,00	19-juil.-24	AC
FTIMC.01	FCTC TEYLIOM IMMO 7 % 2021-2028	6 667	6 467	NC	6 466.66			24,85	T	114,33	8-sept.-24	ACD
ORGT.02	ORAGROUP SA 7,15% 2021-2028	9 000	9 000	9 630	9 630	500	4 815 000	110,77	S	321,75	26-oct.-24	ACD
PADS.03	PAD 6,60% 2020-2027	7 000	7 000	NC	7 000			88,36	S	231,00	19-oct.-24	ACD
PTRC.01	PETRO IVOIRE 6,80% 2022-2029	10 000	10 000	10 750	10 750	1 572	16 095 000	23,67	S	333,20	15-déc.-24	ACD
SNLC.01	SENELEC 6,50% 2018-2025	2 000	1 970	NC	1 970			32,85	S	65,00	27-sept.-24	AC
SNTS.02	SONATEL 6,50% 2020-2027	7 000	7 000	NC	7 000			191,65	S	212,68	16-juil.-24	ACD
TOTAL								2 072		20 910 000		

SUKUK ET TITRES ASSIMILES

SUKSN.S2	SUKUK SN 6% 2016-2026	10 000	10 750	NC	10 750			256,67	S	303,33	26-juil.-24	ACD
SUKTG.S1	SUKUK TG 6.5% 2016-2026	10 000	10 750	NC	10 750			271,19	S	373,91	17-août-24	ACD
TOTAL								0		0		
TOTAL - Marché des obligations								22 372		214 628 573		

Légende :
 (#) (*) Ex-Coupon couru (#)#Cours de référence amorti / Coupon couru Ex-c (#)Ex-marge de profits
 Cours du jour: Ouv.: Ouverture Clôt.: Clôture Moy.: Moyen
 Type Amort: Type d'Amortissement IF: In Fine AC: Amortissement Constant AD: Amortissement Dégressif ACD: Amortissement Constant Différé
 Période: Périodicité de paiement des coupons A: Annuelle S: Semestrielle T: Trimestrielle
 Eché.: Échéance de paiement des intérêts
 Mentions: NC: Non Coté Ex-c: Ex-coupon ou Ex-droit SP: Suspendu

INFORMATIONS
OPERATIONS EN COURS

Emetteur	Opération
NSBC	Paiement de dividendes de 454,829 F CFA net par action, le 08/07/2024
CORIS BANK INTERNATIONAL	Paiement de dividendes de 790 F CFA net par action, le 05/07/2024
TOTAL SENEGAL S.A.	Paiement de dividendes de 207,58 F CFA net par action, le 28/06/2024

AVIS

Entité	N°	Nature	Objet
--------	----	--------	-------

COMMUNIQUES

Emetteur	N°	Nature	Objet
AIR LIQUIDE CI	20240628	Communiqué-Avis de Convocation	Avis de convocation - Assemblée Générale Ordinaire - AIR LIQUIDE CI
AIR LIQUIDE CI	20240628-1	Notation Financière	Notation Financière - AIR LIQUIDE CI

BANK OF AFRICA BF	20240628-2	Notation Financière	Notation Financière - BOA BF
BANK OF AFRICA CI	20240628-3	Notation Financière	Notation Financière - BOA CI
CIE CI	20240628-4	Notation Financière	Notation Financière - CIE CI
EVIOSYS PACKAGING	20240628-5	Notation Financière	Notation Financière - EVIOSYS PACKAGING SIEM CI
NEI-CEDA CI	20240628-6	Notation Financière	Notation Financière - NEI CEDA CI
NESTLE CI	20240628-7	Notation Financière	Notation Financière - NESTLE CI
ORAGROUP	20240628-8	Notation Financière	Notation Financière - ORAGROUP TG
SONATEL	20240628-9	Notation Financière	Notation Financière - SONATEL SN

QUANTITES RESIDUELLES
MARCHE DES ACTIONS

Symbole	Titre	Quantité résiduelle à l'achat	Cours Achat / Vente			Quantité résiduelle à la vente	Cours de Référence
ABJC	SERVAIR ABIDJAN CI	30	1,980	/	2,000	1 500	2 000
BICC	BICI CI			/	10,595	139	10 000
BNBC	BERNABE CI	150	945	/	1,000	1 790	1 000
BOAB	BANK OF AFRICA BN	40	6,710	/	6,750	38	6 750
BOABF	BANK OF AFRICA BF	80	6,600	/	6,700	4 344	6 700
BOAC	BANK OF AFRICA CI	15	7,325	/	7,440	100	7 440
BOAM	BANK OF AFRICA ML	2	1,580	/	1,585	228	1 585
BOAN	BANK OF AFRICA NG	8	5,295	/	5,310	550	5 310
BOAS	BANK OF AFRICA SENEGAL	343	3,875	/	3,955	122	3 875
CABC	SICABLE CI	19	990	/	1,060	25	1 060
CBIBF	CORIS BANK INTERNATIONAL	10	10,450	/	10,500	150	10 500
CFAC	CFAO MOTORS CI	10	695	/	700	17 600	700
CIEC	CIE CI	8 760	1,970	/	1,995	142	1 970
ECOC	ECOBANK COTE D'IVOIRE	1	6,945	/	6,990	308	6 990
ETIT	ECOBANK TRANS. INCORP. TG	185 658	16	/	17	1 348 834	17
FTSC	FILTISAC CI	448	1,360	/	1,380	1 051	1 380
NEIC	NEI-CEDA CI	24	740	/	840	200	845
NSBC	NSIA BANQUE COTE D'IVOIRE	97	6,100	/	6,290	15	6 290
NTLC	NESTLE CI	5	7,355	/	7,500	4 539	7 500
ONTBF	ONATEL BF	15	2,780	/	2,800	2 439	2 800
ORAC	ORANGE COTE D'IVOIRE	186	11,800	/	11,940	189	11 800
ORGT	ORAGROUP TOGO			/	1,960	19	1 960
PALC	PALM CI	20	6,195	/	6,250	1 158	6 250
PRSC	TRACTAFRIC MOTORS CI	4	2,150	/	2,295	170	2 295
SAFC	SAFCA CI	20	915	/	975	143	975
SCRC	SUCRIVOIRE			/	500	7 872	500
SDCC	SODE CI	55	5,200	/	5,325	46	5 325
SDSC	AFRICA GLOBAL LOGISTICS CI	49	1,275	/	1,280	55	1 275
SEMC	EVIOSYS PACKAGING SIEM CI			/			700
SGBC	SOCIETE GENERALE COTE D'IVOIRE	14	19,015	/	19,450	3	19 015
SHEC	VIVO ENERGY CI	145	840	/	845	60	850
SIBC	SOCIETE IVOIRIENNE DE BANQUE	25	6,520	/	6,600	52	6 600
SICC	SICOR CI	100	3,000	/			3 145
SIVC	AIR LIQUIDE CI	200	485	/	500	12 240	500
SLBC	SOLIBRA CI			/			83 250
SMBC	SMB CI	6 787	11,900	/	11,950	38	11 900
SNTS	SONATEL SN	203	19,300	/	19,400	26	19 380
SOGC	SOGB CI	5	3,690	/	3,725	1 005	3 725
SPHC	SAPH CI	12	Marché	/			2 800
STAC	SETAO CI			/	Marché	171	695
STBC	SITAB CI	44	7,300	/	7,495	270	7 495
SVOC	MOVIS CI			/			2 395
TTLC	TOTALENERGIES MARKETING CI	105	2,060	/	2,105	110	2 110
TTLS	TOTALENERGIES MARKETING SN	46	2,255	/	2,390	322	2 390
UNLC	UNILEVER CI	1	6,500	/	6,505	4	6 500
UNXC	UNIWAX CI	3 036	395	/	415	934	415

QUANTITES RESIDUELLES

MARCHE DES DROITS

Symbole	Titre	Quantité résiduelle à l'achat	Cours Achat / Vente	Quantité résiduelle à la vente	Cours de Référence
---------	-------	-------------------------------	---------------------	--------------------------------	--------------------

QUANTITES RESIDUELLES
MARCHE DES OBLIGATIONS

Symbole	Titre	Quantité résiduelle à l'achat	Cours Achat / Vente	Quantité résiduelle à la vente	Cours de Référence
BHSN.O1	DIASPORA BONDS BHS 6,25% 2019-		/ 10,000	1	10 000
FBOAD.O1	FCTC BOAD DOLI-P 6,10% 2023-2030		/ 8,282	100	8 200
FDFINBF.O1	FIDELIS FINANCE CAP25 7,00% 2023-2028		/		10 000
FEPTC.O1	FCTC EPT 7 % 2023-2030		/ 10,000	77	10 000
FEPTC.O2	FCTC EPT 7,25 % 2023-2033		/		10 000
FEPTC.O3	FCTC EPT 7,50% 2023-2038		/		10 000
PADS.O3	PAD 6,60% 2020-2027		/ 7,000	73	7 000
PTRC.O1	PETRO IVOIRE 6,80% 2022-2029		/		10 750
SNLC.O1	SENELEC 6,50% 2018-2025		/ 2,000	2 028	1 970
SNTS.O2	SONATEL 6,50% 2020-2027		/		7 000
FNSBC.O1	FCTC NSIA BANQUE 7 % 2020-2025	781	1,666.66 /		1 667
FORBT.O1	FCTC ORABANK 7 % 2021-2026		/ 5,611.11	221	6 661
FSNTS.O1	FCTC SONATEL C-1 6,40 % 2023-2		/		10 000
FSNTS.O2	FCTC SONATEL C-2 6,60 % 2023-2		/		10 000
FTIMC.O1	FCTC TEYLIOM IMMO 7 % 2021-2028		/		6 467
ORGT.O2	ORAGROUP SA 7,15% 2021-2028	430	9,000 /		9 630
EOM.O10	ETAT DU MALI 6,20 % 2022-2029		/		9 890
EOM.O11	ETAT DU MALI 6,40 % 2023-2030		/		10 000
EOM.O12	ETAT DU MALI 6,50 % 2023-2030		/		10 000
EOM.O13	ETAT DU MALI 6,50 % 2024-2034		/		10 000
EOM.O3	ETAT DU MALI 6,50 % 2018-2025		/ 4,000	7	4 000
EOM.O4	ETAT DU MALI 6,50% 2019-2027		/		8 000
TPNE.O4	TRESOR PUBLIC DU NIGER 6,30% 2		/ 10,050	5 000	10 000
TPNE.O5	TPNE 6,15 % 2022-2034		/ 10,050	10 000	10 000
TPNE.O6	TRESOR PUBLIC DU NIGER 6,15% 2022 - 2034		/		10 000
TPNE.O7	TRESOR PUBLIC DU NIGER 6,25 % 2023-2028		/		10 000
TPTG.O2	TPTG 6% 2022-2037		/		10 000
TPCI.O84	TPCI 6,00 % 2023-2030		/		10 000
TPCI.O85	TPCI 5,90 % 2023 - 2028		/		10 000
TPCI.O86	TPCI 6,00 % 2023 - 2030	5	10,000 /		10 000
TPNE.O1	TRESOR PUBLIC DU NIGER 6,50% 2019-2026		/ 9,250	23	10 000
TPNE.O2	TRESOR PUBLIC DU NIGER 6,50% 2019 - 2026		/ 9,950	349	10 000
TPNE.O3	TRESOR PUBLIC DU NIGER 6,5% 2020-2027		/		8 000
TPCI.O78	TPCI 5,65% 2022-2029		/		10 000
TPCI.O79	TPCI 5,75% 2023-2030		/		10 000
TPCI.O80	TPCI 6% 2023-2030		/ 10,000	17 807	10 000
TPCI.O81	TPCI 5,90% 2023-2028		/		10 500
TPCI.O82	TPCI 6,00% 2023-2030		/ 9,850	64	10 000
TPCI.O83	TPCI 5,90 % 2023-2028		/ 10,000	19 960	10 000
TPCI.O72	TPCI 5,65% 2022-2029		/		10 000
TPCI.O73	TPCI 5,75% 2022-2032		/ 10,000	5 000	10 500
TPCI.O74	TPCI 5,85% 2022-2042		/		10 000
TPCI.O75	TPCI 5,65% 2022-2029		/		10 700
TPCI.O76	TPCI 5,75% 2022-2032		/		10 000
TPCI.O77	TPCI (TAUX DE BASE + SPREAD) % 2022-2029		/		10 000
TPCI.O66	TPCI 5,90% 2021-2031		/		10 026
TPCI.O67	TPCI 5,90 % 2021-2036		/		10 200
TPCI.O68	TPCI 5,90 % 2022-2037		/ 10,000	26	10 000
TPCI.O69	TPCI 5,75 % 2022-2037	6	10,000 / 10,050	10 000	10 000
TPCI.O70	TPCI 5,75 % 2022-2037		/ 10,000	2 000	10 300

TPCI.071	TPCI 5,65% 2022-2032			/			10 150
TPCI.060	TPCI 5,80% 2021-2028			/			10 000
TPCI.061	TPCI 5,90% 2021-2031			/			10 050
TPCI.062	TPCI 5,80 % 2021 -2028			/	10,000	1 000	9 900
TPCI.063	TPCI 5,90% 2021 -2031			/			10 000
TPCI.064	TPCI 5,80 % 2021 - 2028			/			10 000
TPCI.065	TPCI 5,90 % 2021-2031			/			10 700
TPCI.054	TPCI 5,90% 2020-2030			/			8 575
TPCI.055	TPCI 5,80% 2020 -2027			/			8 400
TPCI.056	TPCI 5,90% 2020- 2030			/			9 450
TPCI.057	TPCI 5,80% 2020-2027			/			7 680
TPCI.058	TPCI 5,80% 2021-2028			/			8 000
TPCI.059	TPCI 5,90% 2021-2031			/			9 056
TPCI.048	TPCI 5,80% 2020- 2027			/			7 920
TPCI.049	TPCI 5,90% 2020- 2030			/			8 824
TPCI.050	TPCI 5,90% 2020-2030			/			8 750
TPCI.051	TPCI 5,80 % 2020-2027			/	8,000	500	8 000
TPCI.052	TPCI 5,90 % 2020 -2030			/			9 013
TPCI.053	TPCI 5,80% 2020-2027			/			8 480
TPCI.042	TPCI 5,90% 2020-2030			/			10 000
TPCI.043	TPCI 5,90% 2020 - 2030			/	10,000	31	10 000
TPCI.044	TPCI 5,80% 2020 - 2027			/	9,900	240	9 900
TPCI.045	TPCI 5,80% 2020 -2027			/			6 000
TPCI.046	TPCI 5,90% 2020 - 2030			/			7 650
TPCI.047	TPCI 5,80% 2020 - 2027			/			6 150
TPCI.036	TPCI 5,75% 2019- 2026			/			10 000
TPCI.037	TPCI 5,80% 2019-2026			/			6 000
TPCI.038	TPCI 5,75% 2019-2026			/	6,000	37	6 000
TPCI.039	TPCI 5,75% 2019 - 2026			/			6 420
TPCI.040	TPCI 5,75% 2019-2026			/			6 000
TPCI.041	TPCI 5,80% 2020-2027			/	10,000	995	10 000
TPCI.030	TPCI 5,95% 2018-2025			/			3 000
TPCI.031	TPCI 5,75% 2019 - 2026			/			10 230
TPCI.032	TPCI 2,23% 2019-2026			/			10 000
TPCI.033	TPCI 5.75% 2019-2026			/			4 160
TPCI.034	TPCI 6% 2019-2029			/	6,250	129	6 188
TPCI.035	TPCI 5,75% 2019 -2026			/			10 250
TPCI.024	TPCI 6.25% 2017-2029	19	10,000	/			10 001
TPCI.025	TPCI 5,95% 2017-2024 A			/			10 000
TPCI.026	TPCI 5,95% 2017-2024 B			/			10 000
TPCI.027	TPCI 6% 2017-2025			/			10 250
TPCI.028	TPCI 6% 2018 - 2026			/	10,000	794	10 000
TPCI.029	TPCI 6% 2018-2026			/			10 000
TPBJ.08	TPBJ 6,20% 2023-2038			/			10 000
TPCI.017	TPCI 3% 2014-2024			/			10 000
TPCI.019	TPCI 5.99% 2015-2025			/			9 850
TPCI.021	TPCI 6% 2016-2028			/	10,000	2	10 000
TPCI.022	TPCI 5.90% 2016 - 2026			/			10 000
TPCI.023	TPCI 5.90% 2016-2026			/			10 000
TPBF.09	TPBF 6,50% 2019 - 2027			/			10 600
TPBJ.03	TPBJ 6,50% 2020-2028			/	10,000	128	10 000
TPBJ.04	TPBJ 5,50 % 2022-2037			/	9,900	86	10 000
TPBJ.05	TPBJ 5,85 % 2022-2042			/			9 997
TPBJ.06	TPBJ 5,75% 2022-2037			/	10,000	490	10 000
TPBJ.07	TPBJ 5,70% 2023-2030			/			10 000

TPBF.O18	TPBF 6,50% 2023-2033			/	9,900	150	9 900
TPBF.O4	TPBF 6.50% 2017-2027			/			10 000
TPBF.O5	TPBF 6,50% 2017-2024			/			10 000
TPBF.O6	TPBF 6.50% 2018-2025			/			9 850
TPBF.O7	TPBF 6,50% 2018- 2025			/	10,000	18	10 000
TPBF.O8	TPBF 6,50% 2019-2027			/			10 000
TPBF.O12	TPBF 6.50% 2021-2031			/	9,850	174	10 000
TPBF.O13	TPBF 6,50 % 2021 - 2031			/	10,050	10 000	10 000
TPBF.O14	TPBF 6,30% 2022-2034			/			10 000
TPBF.O15	ETAT DU BURKINA 6,30 % 2022-2			/			9 999
TPBF.O16	ETAT DU BURKINA 6% 2023-2028			/			10 000
TPBF.O17	TPBF 6,30 % 2023-2030			/			10 000
EOS.O17	ETAT DU SENEGAL 6,65 % 2024-2034			/			10 000
EOS.O7	ETAT SENEGAL 6.30% 2015-2025			/	10,000	4	10 000
EOS.O8	ETAT DU SENEGAL 5,95% 2022-2034			/	10,000	15 231	10 000
EOS.O9	ETAT DU SENEGAL 6,00 % 2023-20			/	10,000	169	10 000
TPBF.O10	TPBF 6,50% 2020 - 2028			/			6 600
TPBF.O11	TPBF 6,50 % 2020-2028			/	7,501	940	7 501
EOS.O11	ETAT DU SENEGAL 6,35 % 2023-2033			/	10,000	170	10 000
EOS.O12	ETAT DU SENEGAL 6,15 % 2023-2028			/	10,000	4 763	10 000
EOS.O13	ETAT DU SENEGAL 6,30 % 2023-2030			/	9,850	58	10 000
EOS.O14	ETAT DU SENEGAL 6,50 % 2023-2033	30	10,000	/			10 000
EOS.O15	ETAT DU SENEGAL 6,25 % 2024-2029			/			10 000
EOS.O16	ETAT DU SENEGAL 6,45 % 2024-2031			/			10 000
EOM.O5	ETAT DU MALI 6,50% 2020-2028			/			8 000
EOM.O6	ETAT DU MALI 6,50% 2020-2027			/			8 160
EOM.O7	ETAT DU MALI 6.50% 2021-2031			/	8,750	2 500	8 749
EOM.O8	ETAT DU MALI 6,20 % 2022-2032			/			10 000
EOM.O9	ETAT DU MALI 6,30% 2022-2032			/	9,900	82	9 900
EOS.O10	ETAT DU SENEGAL 6,15 % 2023-2030			/			10 000
BIDC.O4	BIDC-EBID 6.10% 2017-2027			/			3 750
BIDC.O5	BIDC-EBID 6,40% 2019-2026			/	10,000	260	10 020
BIDC.O6	BIDC-EBID 6,50 % 2021-2028	38	8,000	/			8 000
BIDC.O7	BIDC-EBID 5,90% 2022-2029			/	9,900	15 000	10 000
CRRH.O10	CRRH-UEMOA 6,10% 2022-2037			/	10,000	2 778	10 000
CRRH.O2	CRRH-UEMOA 6.10% 2012-2024			/			9 800
CRRH.O4	CRRH-UEMOA 6% 2014-2024			/			10 000
CRRH.O5	CRRH-UEMOA 5.85% 2015-2025			/			10 000
CRRH.O6	CRRH-UEMOA 5.85% 2016-2026			/			10 000
CRRH.O7	CRRH-UEMOA 5.95% 2017-2029			/			4 583
CRRH.O8	CRRH-UEMOA 5.95% 2018-2030			/			5 417
CRRH.O9	CRRH-UEMOA 6.05% 2018-2033			/			6 333

SUKUK ET TITRES ASSIMILES

Symbole	Titre	Quantité résiduelle à l'achat	Cours Achat / Vente	Quantité résiduelle à la vente	Cours de Référence
SUKSN.S2	SUKUK SN 6% 2016-2026		/		10 750
SUKTG.S1	SUKUK TG 6.5% 2016-2026		/		10 750

CALENDRIER DES ASSEMBLEES GENERALES
ANNEE : 2024

Société	Nature	Date	Heure	Lieu
AIR LIQUIDE CI	Ordinaire	15/07/2024	09:00:00	SALLE DE CONFÉRENCE DE LA CRRAE-UMOA, à Abidjan
VIVO ENERGY CI	Ordinaire	28/06/2024	09:30:00	Espace Crystal situé à Marcory zone 4C, 805 rue Chevalier de Clieu non loin des Sapeurs Pompiers
SODECI	Ordinaire	27/06/2024	08:30:00	VISIOCONFERENCE
SERVAIR ABIDJAN CI	Ordinaire	27/06/2024	11:00:00	Salle JEWELS de la CGECI sise au Plateau, Avenue Lamblin
UNIWAX CI	Ordinaire	27/06/2024	09:00:00	Espace Latrille Events, sis à Abidjan, Cocody II-Plateaux (Carrefour Duncan)
CFAO MOTORS CI	Mixte	27/06/2024	09:00:00	Siège social sis à Abidjan, 117, Boulevard de Marseille
CIE CI	Ordinaire	26/06/2024	10:00:00	Visioconférence
SAFCA CI	Ordinaire	25/06/2024	10:00:00	Siège de la société, sis à Abidjan, 1, Rue des Carrossiers, Zone 3 C (Face SOCOCE Treichville)
ORAGROUP	Mixte	25/06/2024	10:00:00	Hôtel 2 Février situé à Place de l'indépendance BP 131 Lomé
ONATEL BF	Ordinaire	24/06/2024	10:30:00	ROYAL BEACH HÔTEL, OUAGADOUGOU-BURKINA FASO
SITAB	Ordinaire	21/06/2024	10:00:00	SALLE JEWELS de la CGECI (Plateau)
TRACTAFRIC CI	Ordinaire	21/06/2024	10:00:00	Hôtel AZALAI ABIDJAN
TOTAL	Mixte	21/06/2024	10:00:00	Radisson Blu Hotel Abidjan Airport sis au boulevard de l'Aéroport Abidjan, Port Bouët
FILTISAC CI	Ordinaire	20/06/2024	10:00:00	Espace Latrille Events - Salle KOSSIA, II-Plateaux Boulevard Latrille, Abidjan - Cocody
BERNABE CI	Ordinaire	20/06/2024	10:00:00	ABIDJAN, salle de conférence GEWELS de la Maison du Patronat Ivoirien (CGECI) au Plateau
SMB	Ordinaire	14/06/2024	09:30:00	Amphithéâtre de la CGECI (La Maison de l'Entreprise) sis à Abidjan-Plateau, à l'Angle du Boulevard de la République et de l'Avenue Lamblin
MOVIS CI	Extraordinaire	14/06/2024	10:45:00	Siège social de MOVIS CI (Situé à Vridi, zone Industrielle, dans la Rue des Conteneurs)
MOVIS CI	Ordinaire	14/06/2024	09:30:00	Siège social de MOVIS CI (Situé à Vridi, en zone Industrielle, dans la Rue des Conteneurs)
PALM CI	Ordinaire	13/06/2024	09:00:00	VISIOCONFERENCE
NESTLE CI	Ordinaire	11/06/2024	10:00:00	Espace CRYSTAL, situé à Abidjan, Zone 4 C, 08 Rue du Chevalier de Clieu « Salle DIAMANT »
ECOBANK TG	Mixte	06/06/2024	10:00:00	Salle de conférence du Centre Panafricain Ecobank, 2365, Boulevard du Mono, Lomé, Togo
SAPH CI	Ordinaire	04/06/2024	09:00:00	VISIOCONFERENCE
SIB	Mixte	04/06/2024	10:00:00	CRRAE-UMOA (Abidjan - Plateau Angle Boulevard Botreau Roussel, Rue Privée CRRAE-UMOA)
SOLIBRA	Ordinaire	31/05/2024	09:30:00	Espace LATRILLE EVENTS, Cocody Boulevard Latrille, Carrefour Duncan
SETAO CI	Ordinaire	30/05/2024	10:00:00	Hôtel TIAMA (salon EBENE)
TOTAL SENEGAL S.A.	Ordinaire	29/05/2024	10:00:00	Hôtel Radisson Blu Dakar
NEI-CEDA CI	Ordinaire	28/05/2024	10:00:00	Hôtel TIAMA, Abidjan - Plateau
SGB CI	Mixte	28/05/2024	09:00:00	Espace Latrille Events, sis à Abidjan Commune de Cocody, aux Deux-Plateaux Boulevard Latrille
BICI CI	Ordinaire	27/05/2024	10:00:00	Auditorium de la Maison des Entreprises (CGECI) sise au Plateau
BICI CI	Extraordinaire	27/05/2024	11:30:00	Auditorium de la Maison des Entreprises (CGECI) sise au Plateau
SOGB	Ordinaire	24/05/2024	10:30:00	Immeuble CRRAE - UEMOA sis à Abidjan Plateau
NSBC	Ordinaire	23/05/2024	10:30:00	Amphithéâtre de la Caisse de Retraite par Répartition avec Epargne de l'UMOA (CRRAE-UMOA), sis à Abidjan-Plateau, boulevard Botreau ROUSSEL
ECOBANK CI	Ordinaire	25/04/2024	10:00:00	Hôtel Radisson Blu, sis à Abidjan Port-Bouët, route de l'Aéroport International Félix Houphouët Boigny
SONATEL	Ordinaire	25/04/2024	10:00:00	PAR VISIOCONFERENCE dans ses locaux situés au Technopole à Dakar
BANK OF AFRICA ML	Ordinaire	23/04/2024	09:30:00	Siège de la banque à l'Immeuble BANK OF AFRICA, Avenue du Mali, Quartier ACI 2000
BANK OF AFRICA SN	Ordinaire	18/04/2024	09:30:00	Immeuble Elan II au 2ème Etage, Almadies, Zone 12, Route de Ngor à Dakar
ORANGE CI	Ordinaire	16/04/2024	10:00:00	Siège de la société, sis à Abidjan, Cocody Riviera Golf, Boulevard de France, Immeuble Orange Village
BANK OF AFRICA BN	Ordinaire	12/04/2024	09:00:00	Hôtel Golden Tulip à Cotonou
CORIS BANK INTERNATIONAL	Ordinaire	12/04/2024	09:00:00	Sopatel Hôtel Silmandé

SICABLE	Ordinaire	05/04/2024	10:00:00	Hôtel TIAMA, ABIDJAN
BANK OF AFRICA NG	Ordinaire	04/04/2024	10:00:00	Centre de Formation de BOA-NIGER (BOA-Siège)
BANK OF AFRICA BF	Ordinaire	28/03/2024	10:00:00	Salle WANGO I à l'hôtel LANCASTER (EX LAICO HOTEL) OUAGA 2000
BANK OF AFRICA CI	Ordinaire	28/03/2024	10:00:00	Salle Fromager de l'hôtel IVOTEL du Plateau (10ème étage)
AIR LIQUIDE CI	Ordinaire	10/01/2024	10:00:00	Salle de conférence de la CRRAE-UMOA

L'actualité de la BRVM sur nos plateformes digitales

Infos BRVM

Pour recevoir les informations boursières par SMS, souscrivez :



Côte d'Ivoire : *430#
Bénin : *430*15#



Côte d'Ivoire : #139#
Burkina Faso : *310#



Côte d'Ivoire : *431#
Niger : *512*9#
Togo : *310#

Site web

www.brvm.org

Application Mobile

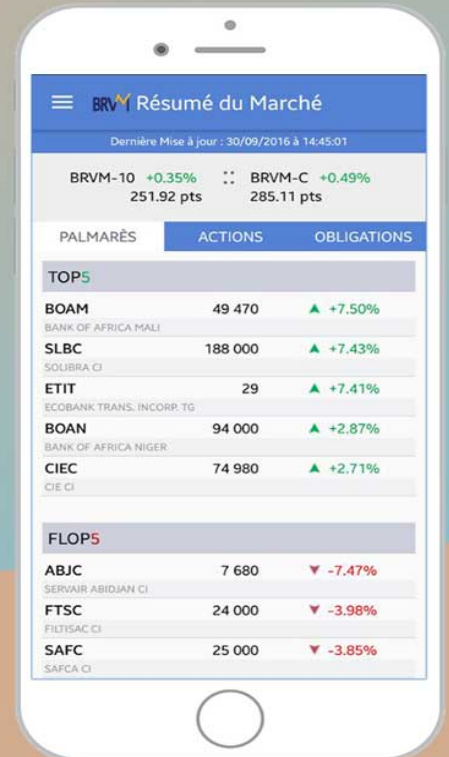

Nous suivre sur :

