

BRVM 10	167,37
Variation Jour	↓ -0,17 %
Variation annuelle	↑ 9,03 %



BULLETIN OFFICIEL DE LA COTE

N° 70

vendredi 8 avril 2022

Site : www.brvm.org

BRVM Composite	217,92
Variation Jour	↓ -0,13 %
Variation annuelle	↑ 7,73 %

Evolution des indices

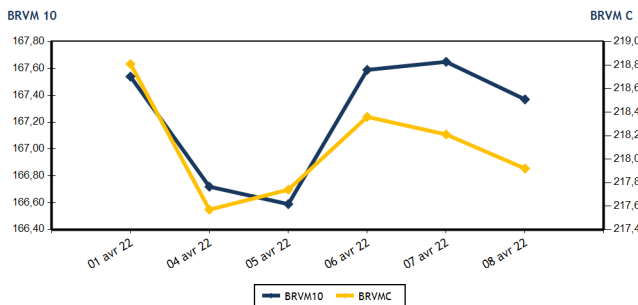

Volumes et valeurs transigés

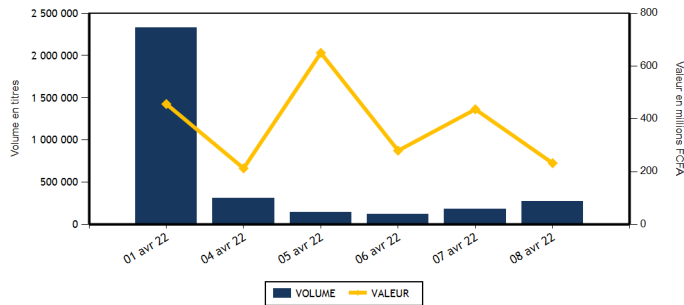

Actions	Niveau	Evol. Jour
Capitalisation boursière (FCFA)(Actions & Droits)	6 559 889 494 879	-0,13 %
Volume échangé (Actions & Droits)	264 532	47,22 %
Valeur transigée (FCFA) (Actions & Droits)	180 363 810	-55,85 %
Nombre de titres transigés	40	-4,76 %
Nombre de titres en hausse	7	-50,00 %
Nombre de titres en baisse	17	-10,53 %
Nombre de titres inchangés	16	77,78 %

Obligations	Niveau	Evol. Jour
Capitalisation boursière (FCFA)	7 621 802 828 392	0,00 %
Volume échangé	5 075	86,17 %
Valeur transigée (FCFA)	51 753 500	86,11 %
Nombre de titres transigés	2	-66,67 %
Nombre de titres en hausse	0	-100,00 %
Nombre de titres en baisse	0	-
Nombre de titres inchangés	2	-60,00 %

PLUS FORTES HAUSSES

Titres	Cours	Evol. Jour	Evol. annuelle
SICABLE CI (CABC)	1 160	5,45 %	14,29 %
AIR LIQUIDE CI (SIVC)	840	5,00 %	-6,15 %
NESTLE CI (NTLC)	6 400	4,58 %	38,98 %
BOLLORE (SDSC)	2 300	2,22 %	-10,51 %
SOCIETE IVOIRIENNE DE BANQUE (SIBC)	4 360	1,40 %	9,41 %

PLUS FORTES BAISES

Titres	Cours	Evol. Jour	Evol. annuelle
SMB CI (SMBC)	7 000	-5,28 %	1,45 %
SAFCA CI (SAFC)	1 040	-4,15 %	22,35 %
ONATEL BF (ONTBF)	4 810	-2,63 %	21,93 %
NEI-CEDA CI (NEIC)	800	-2,44 %	28,00 %
BANK OF AFRICA NG (BOAN)	6 750	-2,10 %	32,35 %

INDICES SECTORIELS

Base = 100 au 14 juin 1999	Nombre de sociétés	Valeur	Evol. Jour	Evol. annuelle	Volume	Valeur	PER moyen
BRVM - INDUSTRIE	12	115,35	0,50 %	4,76 %	5 514	14 663 955	40,59
BRVM - SERVICES PUBLICS	4	518,54	-0,42 %	15,53 %	5 635	37 314 345	8,59
BRVM - FINANCES	15	79,20	-0,18 %	2,68 %	238 096	77 242 515	9,87
BRVM - TRANSPORT	2	557,69	2,19 %	-10,36 %	80	183 500	9,31
BRVM - AGRICULTURE	5	285,96	0,02 %	17,53 %	5 044	32 788 280	18,27
BRVM - DISTRIBUTION	7	429,50	-0,24 %	5,42 %	10 030	17 978 705	27,23
BRVM - AUTRES SECTEURS	1	1 789,13	0,00 %	98,63 %	133	192 510	8,40
BRVM - PETITES CAPITALISATIONS	-	-	-	-	-	-	-

Indicateurs	1er et 2è Comp.	BRVM PC
PER moyen du marché	12,41	
Taux de rendement moyen du marché	5,45	
Taux de rentabilité moyen du marché	6,10	
Nombre de sociétés cotées	46	
Nombre de lignes obligataires	98	
Volume moyen annuel par séance	1 651 715,00	
Valeur moyenne annuelle par séance	1 795 214 136,61	

Indicateurs	1er et 2è Comp.	BRVM PC
Ratio moyen de liquidité	4,39	
Ratio moyen de satisfaction	11,73	
Ratio moyen de tendance	266,99	
Ratio moyen de couverture	37,45	
Taux de rotation moyen du marché	0,02	
Prime de risque du marché	2,16	
Nombre de SGI participantes	27	

Définitions

Volume moyen annuel par séance = Valeur annuelle échangée / nombre de séances
 Valeur moyenne annuelle par séance = Valeur annuelle échangée / nombre de séances
 Ratio moyen de liquidité = Moyenne des ratios de liquidité (Titres échangés / Volume des ordres de vente)
 Ratio moyen de satisfaction = Moyenne des ratios de satisfaction (Titres échangés / Volume des ordres d'achat)
 Ratio moyen de tendance = Moyenne des ratios de tendance (Volume des ordres d'achat / Volume des ordres de vente)
 Ratio moyen de couverture = Moyenne des ratios de couverture (Volume des ordres de vente / Volume des ordres d'achat)

Taux moyen de rotation = moyenne des taux de rotation des actions cotées (volume transigé / capi flottante)
 PER moyen du marché = moyenne des PER des actions cotées ayant un PER positif
 Taux de rendement moyen = moyenne des taux de rendement des actions cotées ayant distribué un dividende
 Taux de rentabilité moyen = moyenne des taux de rentabilité des actions cotées
 Prime de risque du marché = (1 / le PER moyen du marché) - le taux de référence actuel des emprunts d'Etat



MARCHE DES ACTIONS

Symbole	Titre	Cours Précédent	Cours du jour		Variation jour	Séance de cotation		Cours Référence	Variation de l'année précédente	Dernier dividende payé		Rdt. Net	PER
			Ouv.	Clôt.		Volume	Valeur			Montant net	Date		
SECTEUR - INDUSTRIE		115,35	points	↑	0,50 %								
CABC	SICABLE CI	1 100	1 150	1 160	5,45 %	92	106 670	1 160	14,29 %	133,00	2-août-21	11,47 %	171,27
FTSC	FILTISAC CI	1 405	1 510	1 405	0,00 %	2 183	3 165 995	1 405	-16,37 %	235,00	30-juil.-21	16,73 %	5,58
NEIC	NEI-CEDA CI	820	800	800	-2,44 %	412	330 080	800	28,00 %	9,00	28-juin-01		12,75
NTLC	NESTLE CI	6 120	6 115	6 400	4,58 %	421	2 439 315	6 400	38,98 %	363,67	30-juil.-21	5,68 %	6,76
SEMC	CROWN SIEM CI	700	695	695	-0,71 %	128	88 960	695	-9,15 %	14,40	28-déc.-21	2,07 %	23,77
SIVC	AIR LIQUIDE CI	800	845	840	5,00 %	741	625 395	840	-6,15 %	63,00	29-sept.-17		
SLBC	SOLIBRA CI	155 000	NC	NC	0,00 %			155 000	-0,64 %	2 736,00	3-août-21	1,77 %	14,56
SMBC	SMB CI	7 390	7 395	7 000	-5,28 %	891	6 420 105	7 000	1,45 %	810,00	15-juil.-21	11,57 %	5,81
STBC	SITAB CI	6 000	6 000	6 000	0,00 %	49	294 000	6 000	-2,91 %	436,12	2-juil.-21	7,27 %	12,61
TTRC	TRITURAF CI-Ste en Liquidation	490	SP	SP	0,00 %			490	0,00 %	1 440,00	19-juil.-02		
UNLC	UNILEVER CI	4 850	NC	NC	0,00 %			4 850	-0,82 %	1 233,00	9-juil.-12		
UNXC	UNIWAX CI	2 000	2 000	2 000	0,00 %	597	1 193 435	2 000	0,00 %	18,00	16-juil.-21	0,90 %	112,23
TOTAL						5 514	14 663 955						40,59
SECTEUR - SERVICES PUBLICS		518,54	points	↓	-0,42 %								
CIEC	CIE CI	2 410	2 410	2 410	0,00 %	1 120	2 685 270	2 410	27,18 %	167,14	14-juil.-21	6,94 %	8,35
ONTBF	ONATEL BF	4 940	4 805	4 810	-2,63 %	3 284	15 828 065	4 810	21,93 %	399,56	1-juin-21	8,31 %	10,53
SDCC	SODE CI	4 400	4 400	4 400	0,00 %	67	291 900	4 400	2,44 %	337,50	27-juil.-21	7,67 %	9,19
SNTS	SONATEL SN	15 900	15 900	15 900	0,00 %	1 164	18 509 110	15 900	13,77 %	1 225,00	17-mai-21	7,70 %	6,30
TOTAL						5 635	37 314 345						8,59
SECTEUR - FINANCES		79,20	points	↓	-0,18 %								
BICC	BICI CI	6 340	6 340	6 250	-1,42 %	2 105	13 286 410	6 250	-15,54 %	50,00	6-juil.-21	0,80 %	10,85
BOAB	BANK OF AFRICA BN	6 615	6 615	6 610	-0,08 %	312	2 066 375	6 610	24,72 %	436,00	20-mai-21	6,60 %	8,04
BOABF	BANK OF AFRICA BF	5 900	5 900	5 895	-0,08 %	323	1 905 425	5 895	-4,92 %	370,00	3-mai-21	6,28 %	6,10
BOAC	BANK OF AFRICA CI	5 600	5 595	5 595	-0,09 %	197	1 102 215	5 595	-4,44 %	315,00	12-mai-21	5,63 %	7,87
BOAM	BANK OF AFRICA ML	1 415	1 415	1 400	-1,06 %	50	70 300	1 400	-5,72 %	271,00	15-mai-19		12,23
BOAN	BANK OF AFRICA NG	6 895	6 750	6 750	-2,10 %	2 696	18 514 510	6 750	32,35 %	429,66	6-mai-21	6,37 %	9,34
BOAS	BANK OF AFRICA SENEGAL	2 505	2 510	2 510	0,20 %	950	2 384 500	2 510	6,81 %	161,01	1-juin-21	6,41 %	5,44
CBIBF	CORIS BANK INTERNATIONAL	9 795	9 790	9 700	-0,97 %	44	429 955	9 700	-7,62 %	406,00	6-juil.-21	4,19 %	6,67
ECOC	ECOBANK COTE D'IVOIRE	5 050	5 050	5 045	-0,10 %	800	4 009 570	5 045	5,43 %	294,30	6-mai-21	5,83 %	8,10
ETIT	ECOBANK TRANS. INCORP. TG	17	17	17	0,00 %	221 460	3 764 820	17	-5,56 %	1,21	28-avr.-17		1,59
NSBC	NSIA BANQUE COTE D'IVOIRE	5 800	5 800	5 795	-0,09 %	245	1 419 110	5 795	-6,31 %	77,69	27-juil.-20	1,34 %	19,91
ORGT	ORAGROUP TOGO	3 900	3 855	3 900	0,00 %	3 026	11 650 550	3 900	-6,92 %	59,52	17-juil.-20	1,53 %	28,68
SAFC	SAFCA CI	1 085	1 100	1 040	-4,15 %	3 082	3 332 620	1 040	22,35 %	23,04	29-juil.-11		
SGBC	SOCIETE GENERALE COTE D'IVOIRE	13 400	13 300	13 400	0,00 %	138	1 829 415	13 400	26,47 %	368,30	30-juin-21	2,75 %	6,18
SIBC	SOCIETE IVOIRIENNE DE BANQUE	4 300	4 355	4 360	1,40 %	2 668	11 476 740	4 360	9,41 %	360,00	23-juil.-21	8,26 %	7,20
TOTAL						238 096	77 242 515						9,87
SECTEUR - TRANSPORT		557,69	points	↑	2,19 %								
SDSC	BOLLORE	2 250	2 250	2 300	2,22 %	80	183 500	2 300	-10,51 %	100,00	11-août-21	4,35 %	9,31
SVOC	MOVIS CI	2 395	SP	SP	0,00 %			2 395	0,00 %	270,00	5-juil.-99		

TOTAL	80	183 500	9,31
-------	----	---------	------

MARCHE DES ACTIONS

Symbole	Titre	Cours Précédent	Cours du jour		Variation jour	Séance de cotation		Cours Référence	Variation de l'année précédente	Dernier dividende payé		Rdt. Net	PER
			Ouv.	Clôt.		Volume	Valeur			Montant net	Date		
SECTEUR - AGRICULTURE		285,96	points		↑	0,02 %							
PALC	PALM CI	9 250	9 250	9 250	0,00 %	2 067	19 116 820	9 250	32,33 %	102,51	27-août-21	1,11 %	40,61
SCRC	SUCRIVOIRE	1 005	1 000	1 010	0,50 %	851	852 200	1 010	5,21 %	40,50	20-août-21	4,01 %	11,07
SICC	SICOR CI	6 700	NC	NC	0,00 %			6 700	30,86 %	1 919,00	25-sept.-00		4,06
SOGC	SOGB CI	6 000	6 050	6 000	0,00 %	2 084	12 590 460	6 000	20,00 %	250,00	15-juil.-21	4,17 %	16,94
SPHC	SAPH CI	5 450	5 450	5 450	0,00 %	42	228 800	5 450	4,91 %	132,30	24-août-21	2,43 %	18,66
TOTAL						5 044	32 788 280						18,27
SECTEUR - DISTRIBUTION		429,50	points		↓	-0,24 %							
ABJC	SERVAIR ABIDJAN CI	1 820	1 825	1 820	0,00 %	72	131 375	1 820	4,00 %	164,96	30-sept.-19		
BNBC	BERNABE CI	2 250	NC	NC	0,00 %			2 250	3,45 %	45,00	19-juil.-19		23,66
CFAC	CFAO MOTORS CI	1 135	1 135	1 135	0,00 %	223	253 105	1 135	-4,62 %	22,15	15-juil.-21	1,95 %	54,47
PRSC	TRACTAFRIC MOTORS CI	4 610	4 955	4 600	-0,22 %	2 010	9 247 065	4 600	9,52 %	162,90	2-sept.-21	3,54 %	25,28
SHEC	VIVO ENERGY CI	900	895	890	-1,11 %	6 787	6 167 990	890	3,49 %	63,90	26-nov.-20	7,18 %	
TTLC	TOTAL CI	2 300	2 300	2 300	0,00 %	802	1 834 000	2 300	9,52 %	109,31	27-sept.-21	4,75 %	18,94
TTLS	TOTAL SN	2 595	2 595	2 575	-0,77 %	136	345 170	2 575	30,38 %	223,60	30-juil.-21	8,68 %	13,83
TOTAL						10 030	17 978 705						27,23
AUTRES SECTEURS		1 789,13	points		→	0,00 %							
STAC	SETAO CI	1 450	1 450	1 450	0,00 %	133	192 510	1 450	98,63 %	66,15	16-juil.-21	4,56 %	8,40
TOTAL						133	192 510						8,40
TOTAL - Marché des actions						264 532	180 363 810						

MARCHE DES DROITS

Symbole	Titre	Cours Précédent	Cours du jour		Variation jour	Séance de cotation		Cours Référence	Variation depuis l'origine	Parité	Periode de négociation	
			Ouv.	Clôt.		Volume	Valeur				Début	fin
TOTAL												
TOTAL - Marché des droits												

TROISIEME COMPARTIMENT - BRVM PETITES CAPITALISATIONS

Symbole	Titre	Cours Précédent	Cours du jour		Variation jour	Séance de cotation		Cours Référence	Variation depuis l'origine
			Ouv.	Clôt.		Volume	Valeur		
TOTAL									
TOTAL - 3ème Compartiment - BRVM PC									

Légende:
 (d) Ex-dividende (d) Variation par rapport au cours de référence
 Cours du jour: Ouv.: Ouverture Clôt.: Clôture Moy.: Moyen
 Mentions : NC: Non Coté Ex-c: Ex-coupon Ex-d: Ex-droit SP: Suspendu Val-T: Valeur Théorique
 PER = Cours / BNPA selon les données disponibles Rdt. Net: Rendement net (DNPA / Cours)
 Comp.: 1 - Premier Compartiment 2 - Second Compartiment 3 - Compartiment de croissance
 Ratio de liquidité = Titres échangés / Volume des ordres de vente
 : Progression de l'indice sectoriel : Stabilité de l'indice sectoriel : Recul de l'indice sectorie

MARCHE DES OBLIGATIONS

Symbole	Titre	Valeur nominale	Cours Précédent	Cours du jour	Cours Référence	Séance de cotation Volume Valeur	Coupon couru	Coupon d'intérêt Période Montant net	Eché.	Type Amort
OBLIGATIONS D'ETAT										
EOM.01	ETAT DU MALI 6.20% 2016-2023	3 332	3 565	NC	3 565.24		181,11	A 206,58	23-mai-22	ACD
EOM.02	Etat du Mali 6.50% 2017-2024	6 000	6 000	NC	6 000		377,18	A 390,00	20-avr.-22	AC
EOM.03	ETAT DU MALI 6,50 % 2018-2025	8 000	8 000	NC	8 000		329,45	A 650,00	5-oct.-22	AC
EOM.04	ETAT DU MALI 6,50% 2019-2027	10 000	10 000	NC	10 000		480,82	A 650,00	12-juil.-22	AC
EOM.05	ETAT DU MALI 6,50% 2020-2028	10 000	10 100	NC	10 100		21,37	A 650,00	27-mars-23	ACD
EOM.06	ETAT DU MALI 6,50% 2020-2027	10 000	10 600	NC	10 600		229,73	A 650,00	30-nov.-22	AC
EOM.07	ETAT DU MALI 6.50% 2021-2031	10 000	10 700	NC	10 700		635,75	A 650,00	16-avr.-22	AC
EOS.05	ETAT SENEGAL 6.50% 2013-2023	10 000	10 000	NC	10 000		123,90	S 325,00	29-juil.-22	ACD
EOS.07	ETAT SENEGAL 6.30% 2015-2025	10 000	10 700	NC	10 700		231,29	S 312,41	25-mai-22	ACD
TPBF.O10	TPBF 6,50% 2020 - 2028	10 000	10 000	NC	10 000		33,56	S 325,00	20-sept.-22	ACD
TPBF.O11	TPBF 6,50 % 2020-2028	10 000	10 150	NC	10 150		159,81	S 325,00	9-juil.-22	ACD
TPBF.O12	TPBF 6.50% 2021-2031	10 000	10 700	NC	10 700		24,73	S 325,00	25-sept.-22	ACD
TPBF.O13	TPBF 6,50 % 2021 - 2031	10 000	10 500	NC	10 500		165,19	S 325,00	6-juil.-22	ACD
TPBF.O4	TPBF 6.50% 2017-2027	10 000	10 700	NC	10 700		119,32	S 322,33	31-juil.-22	ACD
TPBF.O5	TPBF 6,50% 2017-2024	10 000	10 700	NC	10 700		178,57	S 325,00	29-juin-22	ACD
TPBF.O6	TPBF 6.50% 2018-2025	10 000	10 700	10 700	10 700	75 753 500	220,82	S 324,11	5-juin-22	ACD
TPBF.O7	TPBF 6,50% 2018- 2025	10 000	10 000	NC	10 000		258,56	S 325,00	15-mai-22	AC
TPBF.O8	TPBF 6,50% 2019-2027	10 000	10 500	NC	10 500		272,47	S 322,33	6-mai-22	ACD
TPBF.O9	TPBF 6,50% 2019 - 2027	10 000	10 700	NC	10 700		325,00	S 325,00	8-avr.-22	ACD
TPBJ.O3	TPBJ 6,50% 2020-2028	10 000	10 000	NC	10 000		402,47	A 650,00	25-août-22	AC
TPCI.O16	TPCI 6.55% 2014-2022	10 000	9 800	NC	9 800		579,63	A 655,00	20-mai-22	ACD
TPCI.O17	TPCI 3% 2014-2024	10 000	10 000	NC	10 000		90,66	S 150,00	19-juin-22	ACD
TPCI.O19	TPCI 5.99% 2015-2025	10 000	10 000	NC	10 000		539,92	A 599,00	14-mai-22	ACD
TPCI.O20	TPCI 5.85% 2015-2022	10 000	10 000	NC	10 000		4,80	S 292,50	5-oct.-22	ACD
TPCI.O21	TPCI 6% 2016-2028	10 000	10 700	NC	10 700		600,00	A 600,00	8-avr.-22	ACD
TPCI.O22	TPCI 5.90% 2016 - 2026	10 000	10 000	NC	10 000		480,08	A 590,00	15-juin-22	ACD
TPCI.O23	TPCI 5.90% 2016-2026	10 000	10 215	NC	10 215		229,53	A 590,00	17-nov.-22	ACD
TPCI.O24	TPCI 6.25% 2017-2029	10 000	10 700	NC	10 700		13,66	S 312,50	30-sept.-22	ACD
TPCI.O25	TPCI 5,95% 2017-2024 A	10 000	10 220	NC	10 220		271,35	S 297,50	24-avr.-22	ACD
TPCI.O26	TPCI 5,95% 2017-2024 B	10 000	10 050	NC	10 050		244,90	S 297,50	10-mai-22	ACD
TPCI.O27	TPCI 6% 2017-2025	10 000	10 250	NC	10 250		164,84	S 300,00	29-juin-22	ACD
TPCI.O28	TPCI 6% 2018 - 2026	10 000	10 700	NC	10 700		409,32	A 600,00	2-août-22	ACD
TPCI.O29	TPCI 6% 2018-2026	10 000	10 200	NC	10 200		281,10	A 600,00	19-oct.-22	ACD
TPCI.O30	TPCI 5,95% 2018-2025	8 000	8 216	NC	8 216		151,28	S 237,35	13-juin-22	ACD
TPCI.O31	TPCI 5,75% 2019 - 2026	10 000	10 230	NC	10 230		460,00	A 575,00	20-juin-22	ACD
TPCI.O32	TPCI 2,23% 2019-2026	10 000		NC			535,20	A 669,00	20-juin-22	ACD
TPCI.O33	TPCI 5.75% 2019-2026	8 000	8 560	NC	8 560		23,95	A 460,00	20-mars-23	ACD
TPCI.O34	TPCI 6% 2019-2029	8 750	8 750	NC	8 750		27,33	A 525,00	20-mars-23	ACD
TPCI.O35	TPCI 5,75% 2019 -2026	10 000	10 000	NC	10 000		426,92	A 575,00	11-juil.-22	ACD
TPCI.O36	TPCI 5,75% 2019- 2026	10 000	10 180	NC	10 180		362,33	A 575,00	21-août-22	ACD
TPCI.O37	TPCI 5,80% 2019-2026	10 000	10 290	NC	10 290		198,63	A 580,00	4-déc.-22	ACD
TPCI.O38	TPCI 5,75% 2019-2026	10 000	10 150	NC	10 150		196,92	A 575,00	4-déc.-22	ACD
TPCI.O39	TPCI 5,75% 2019 - 2026	10 000	10 700	NC	10 700		272,53	A 575,00	17-oct.-22	ACD
TPCI.O40	TPCI 5,75% 2019-2026	10 000	10 200	NC	10 200		138,63	A 575,00	10-janv.-23	ACD
TPCI.O41	TPCI 5,80% 2020-2027	10 000	10 700	NC	10 700		61,97	A 580,00	28-févr.-23	ACD
TPCI.O42	TPCI 5,90% 2020-2030	10 000	10 700	NC	10 700		63,04	A 590,00	28-févr.-23	ACD
TPCI.O43	TPCI 5,90% 2020 - 2030	10 000	10 500	NC	10 500		565,75	A 590,00	23-avr.-22	ACD
TPCI.O44	TPCI 5,80% 2020 - 2027	10 000	10 075	NC	10 075		556,16	A 580,00	23-avr.-22	ACD
TPCI.O45	TPCI 5,80% 2020 -2027	10 000	10 195	NC	10 195		470,36	A 580,00	16-juin-22	ACD
TPCI.O46	TPCI 5,90% 2020 - 2030	10 000	10 500	NC	10 500		478,47	A 590,00	16-juin-22	ACD
TPCI.O47	TPCI 5,80% 2020 - 2027	10 000	10 250	NC	10 250		470,36	A 580,00	16-juin-22	ACD
TPCI.O48	TPCI 5,80% 2020- 2027	10 000	10 000	NC	10 000		402,03	A 580,00	29-juil.-22	ACD
TPCI.O49	TPCI 5,90% 2020- 2030	10 000	10 085	NC	10 085		408,96	A 590,00	29-juil.-22	ACD
TPCI.O50	TPCI 5,90% 2020-2030	10 000	10 000	NC	10 000		360,47	A 590,00	28-août-22	ACD
TPCI.O51	TPCI 5,80% 2020-2027	10 000	10 150	NC	10 150		298,74	A 580,00	2-oct.-22	ACD
TPCI.O52	TPCI 5,90 % 2020-2030	10 000	10 700	NC	10 700		303,89	A 590,00	2-oct.-22	ACD
TPCI.O53	TPCI 5,80% 2020-2027	10 000	10 600	NC	10 600		257,42	A 580,00	28-oct.-22	ACD
TPCI.O54	TPCI 5,90% 2020-2030	10 000	10 300	NC	10 300		261,86	A 590,00	28-oct.-22	ACD
TPCI.O55	TPCI 5,80% 2020 -2027	10 000	10 500	NC	10 500		166,85	A 580,00	24-déc.-22	ACD
TPCI.O56	TPCI 5,90% 2020- 2030	10 000	10 700	NC	10 700		169,73	A 590,00	24-déc.-22	ACD

vendredi 8 avril 2022

TPCI.057	TPCI 5,80% 2020-2027	10 000	10 000	NC	10 000			220,88	A	580,00	20-nov.-22	ACD
TPCI.058	TPCI 5,80% 2021-2028	10 000	10 400	NC	10 400			47,67	A	580,00	9-mars-23	ACD
TPCI.059	TPCI 5,90% 2021-2031	10 000	10 500	NC	10 500			48,49	A	590,00	9-mars-23	ACD
TPCI.060	TPCI 5,80% 2021-2028	10 000	10 000	NC	10 000			524,38	A	580,00	13-mai-22	ACD
TPCI.061	TPCI 5,90% 2021-2031	10 000	10 050	NC	10 050			533,42	A	590,00	13-mai-22	ACD
TPCI.062	TPCI 5,80 % 2021 -2028	10 000	10 700	NC	10 700			448,11	A	580,00	30-juin-22	ACD
TPCI.063	TPCI 5,90% 2021 -2031	10 000	10 000	NC	10 000			428,91	A	590,00	30-juin-22	ACD
TPCI.064	TPCI 5,80 % 2021 - 2028	10 000	10 180	NC	10 180			373,42	A	580,00	16-août-22	ACD
TPCI.065	TPCI 5,90% 2021-2031	10 000	10 500	NC	10 500			307,12	A	590,00	30-sept.-22	ACD
TPCI.066	TPCI 5,90% 2021-2031	10 000	10 150	NC	10 150			248,93	A	590,00	5-nov.-22	ACD
TPCI.067	TPCI 5,90 % 2021-2036	10 000	10 025	NC	10 025			182,66	A	590,00	16-déc.-22	ACD
TPCI.068	TPCI 5,90 % 2022-2037	10 000	10 000	NC	10 000			106,68	A	590,00	1-févr.-23	ACD
TPNE.01	TRESOR PUBLIC DU NIGER 6,50% 2019-2026	10 000	10 700	NC	10 700			19,59	A	650,00	28-mars-23	ACD
TPNE.02	TRESOR PUBLIC DU NIGER 6,50% 2019 - 2026	10 000	10 700	NC	10 700			445,21	A	650,00	1-août-22	ACD
TPNE.03	TRESOR PUBLIC DU NIGER 6,5% 2020-2027	10 000	10 700	NC	10 700			446,99	A	650,00	31-juil.-22	ACD
TPNE.04	TRESOR PUBLIC DU NIGER 6,30% 2021-2031	10 000	10 600	NC	10 600			391,81	A	630,00	24-août-22	ACD
TOTAL					75			753 500				

OBLIGATIONS REGIONALES

BIDC.04	BIDC-EBID 6.10% 2017-2027	7 500	7 875	NC	7 875			371,01	A	457,50	16-juin-22	ACD
BIDC.05	BIDC-EBID 6,40% 2019-2026	10 000	10 700	NC	10 700			152,04	S	320,00	12-juil.-22	ACD
BIDC.06	BIDC-EBID 6,50 % 2021-2028	10 000	10 500	NC	10 500			251,10	S	322,33	18-mai-22	ACD
CRRH.01	CRRH-UEMOA 6.10% 2012-2022	10 000	9 925	NC	9 925			90,99	S	305,00	13-août-22	AC
CRRH.02	CRRH-UEMOA 6.10% 2012-2024	10 000	10 000	NC	10 000			136,49	S	305,00	17-juil.-22	AC
CRRH.03	CRRH-UEMOA 6% 2013-2023	10 000	10 000	NC	10 000			270,33	S	300,00	26-avr.-22	AC
CRRH.04	CRRH-UEMOA 6% 2014-2024	10 000	9 975	NC	9 975			163,19	S	300,00	30-juin-22	AC
CRRH.05	CRRH-UEMOA 5.85% 2015-2025	10 000	10 000	NC	10 000			150,66	S	290,10	4-juil.-22	AC
CRRH.06	CRRH-UEMOA 5.85% 2016-2026	10 000	10 230	NC	10 230			153,52	S	292,50	3-juil.-22	ACD
CRRH.07	CRRH-UEMOA 5.95% 2017-2029	6 667	6 667	NC	6 667			155,60	S	198,33	17-mai-22	AC
CRRH.08	CRRH-UEMOA 5.95% 2018-2030	7 500	7 500	NC	7 500			132,40	S	223,13	21-juin-22	AC
CRRH.09	CRRH-UEMOA 6.05% 2018-2033	8 000	8 000	NC	8 000			143,60	S	242,00	21-juin-22	AC
TOTAL					0			0				

OBLIGATIONS PRIVEES

BHSN.01	DIASPORA BONDS BHS 6,25% 2019-	10 000	10 700	NC	10 700			150,68	S	309,93	10-juil.-22	ACD
FNSBC.01	FCTC NSIA BANQUE 7 % 2020-2025	6 667	6 667	NC	6 666.66			28,58	T	114,33	16-juin-22	ACD
FTMC.01	FCTC TEYLIMOM IMMO 7 % 2021-2028	10 000	10 200	10 200	10 200	5 000	51 000 000	57,79	T	171,50	8-juin-22	ACD
ORGT.02	ORAGROUP SA 7,15% 2021-2028	10 000	10 650	NC	10 650			644,29	S	715,00	26-avr.-22	ACD
PADS.03	PAD 6,60% 2020-2027	10 000	10 000	NC	10 000			310,05	S	330,00	19-avr.-22	ACD
SNLC.01	SENELEC 6,50% 2018-2025	6 000	6 360	NC	6 360			12,72	S	195,00	27-sept.-22	AC
SNTS.02	SONATEL 6,50% 2020-2027	10 000	10 700	NC	10 700			137,27	S	302,99	16-juil.-22	ACD
TOTAL					5 000		51 000 000					

SUKUK ET TITRES ASSIMILES

SUKCI.S2	SUKUK CI 5.75% 2016-2023	10 000	10 500	NC	10 500			51,11	S	293,89	7-sept.-22	ACD
SUKSN.S2	SUKUK SN 6% 2016-2026	10 000	10 600	NC	10 600			120,00	S	301,67	26-juil.-22	ACD
SUKTG.S1	SUKUK TG 6.5% 2016-2026	10 000	10 500	NC	10 500			102,73	S	371,86	17-août-22	ACD
TOTAL					0		0					

TOTAL - Marché des obligations

5 075 51 753 500

Légende :
 (#) (*) Ex-Coupon couru (#) Cours de référence amorti / Coupon couru Ex-c (#) Ex-marge de profits
 Cours du jour: Ouv.: Ouverture Clôt.: Clôture Moy.: Moyen
 Type Amort: Type d'Amortissement IF: In Fine AC: Amortissement Constant AD: Amortissement Dégressif ACD: Amortissement Constant Différé
 Période: Périodicité de paiement des coupons A: Annuelle S: Semestrielle T: Trimestrielle
 Eché.: Échéance de paiement des intérêts
 Mentions: NC: Non Coté Ex-c: Ex-coupon ou Ex-droit SP: Suspendu

INFORMATIONS

OPERATIONS EN COURS

Emetteur	Opération
BANK OF AFRICA CI	Paiement de dividendes de 374 F CFA net par action, le 28/04/2022
BANK OF AFRICA NG	Paiement de dividendes de 567,30 F CFA net par action, le 12/05/2022
TPBJ	Première cotation - TPBJ 5,50 % 2022-2037 et TPBJ 5,85 % 2022-2042 - Première cotation le 20 avril 2022

AVIS

Entité	N°	Nature	Objet
--------	----	--------	-------

COMMUNIQUES

Emetteur	N°	Nature	Objet
----------	----	--------	-------

QUANTITES RESIDUELLES

MARCHE DES ACTIONS

Symbole	Titre	Quantité résiduelle à l'achat	Cours Achat / Vente			Quantité résiduelle à la vente	Cours de Référence
ABJC	SERVAIR ABIDJAN CI	7	1,820	/	1,915	6	1 820
BICC	BICI CI	10	6,240	/	6,330	119	6 250
BNBC	BERNABE CI	17	2,250	/	2,300	1 862	2 250
BOAB	BANK OF AFRICA BN	182	6,610	/	6,650	1	6 610
BOABF	BANK OF AFRICA BF	250	5,805	/	5,895	5	5 895
BOAC	BANK OF AFRICA CI	5 535	5,500	/	5,595	383	5 595
BOAM	BANK OF AFRICA ML	21	1,350	/	1,400	77	1 400
BOAN	BANK OF AFRICA NG	549	6,750	/	6,800	40	6 750
BOAS	BANK OF AFRICA SENEGAL	20	2,505	/	2,510	287	2 510
CABC	SICABLE CI	65	1,150	/	1,160	1 784	1 160
CBIBF	CORIS BANK INTERNATIONAL	50	9,650	/	9,700	1	9 700
CFAC	CFAO MOTORS CI	17	1,135	/	1,140	468	1 135
CIEC	CIE CI	317	2,300	/	2,410	99	2 410
ECOC	ECOBANK COTE D'IVOIRE	564	4,965	/	5,045	10	5 045
ETIT	ECOBANK TRANS. INCORP. TG	1 344 345	16	/	17	1 392 207	17
FTSC	FILTISAC CI	1 056	1,405	/	1,510	37	1 405
NEIC	NEI-CEDA CI	196	800	/	820	276	800
NSBC	NSIA BANQUE COTE D'IVOIRE	10	5,665	/	5,795	50	5 795
NTLC	NESTLE CI	4	6,120	/	6,350	65	6 400
ONTBF	ONATEL BF	543	4,800	/	4,810	31	4 810
ORGT	ORAGROUP TOGO	26	3,865	/	3,900	1 700	3 900
PALC	PALM CI	1 218	9,200	/	9,250	4 973	9 250
PRSC	TRACTAFRIC MOTORS CI	4 782	4,600	/	4,950	447	4 600
SAFC	SAFCA CI			/	1,040	100	1 040
SCRC	SUCRIVOIRE	28	1,005	/	1,010	11	1 010
SDCC	SODE CI	351	4,300	/	4,400	62	4 400
SDSC	BOLLORE	50	2,300	/	2,350	5	2 300
SEMC	CROWN SIEM CI	142	680	/	695	2 216	695
SGBC	SOCIETE GENERALE COTE D'IVOIRE	3	13,250	/	13,400	31	13 400
SHEC	VIVO ENERGY CI	77	890	/	930	405	890
SIBC	SOCIETE IVOIRIENNE DE BANQUE	2 120	4,255	/	4,360	652	4 360
SICC	SICOR CI			/	6,700	50	6 700
SIVC	AIR LIQUIDE CI	100	775	/	840	961	840
SLBC	SOLIBRA CI	1	155,050	/	163,500	10	155 000
SMBC	SMB CI	726	7,000	/	7,350	108	7 000
SNTS	SONATEL SN	6	15,825	/	15,900	5 367	15 900
SOGC	SOGB CI	850	5,950	/	6,000	496	6 000
SPHC	SAPH CI	3	5,400	/	5,445	38	5 450
STAC	SETAO CI	40	1,410	/	1,450	160	1 450
STBC	SITAB CI	78	5,900	/	6,000	3 415	6 000
SVOC	MOVIS CI			/			2 395
TTLC	TOTAL CI	51	2,200	/	2,300	1 271	2 300
TTLS	TOTAL SN	154	2,500	/	2,565	292	2 575
TTRC	TRITURAF CI-Ste en Liquidation			/			490
UNLC	UNILEVER CI	2	Marché	/			4 850
UNXC	UNIWAX CI	7 416	1,995	/	2,000	2 342	2 000

QUANTITES RESIDUELLES

MARCHE DES DROITS

Symbole	Titre	Quantité résiduelle à l'achat	Cours Achat / Vente	Quantité résiduelle à la vente	Cours de Référence
---------	-------	-------------------------------	---------------------	--------------------------------	--------------------

TROISIEME COMPARTIMENT - BRVM PETITES CAPITALISATIONS

Symbole	Titre	Quantité résiduelle à l'achat	Cours Achat / Vente	Quantité résiduelle à la vente	Cours de Référence
---------	-------	-------------------------------	---------------------	--------------------------------	--------------------

QUANTITES RESIDUELLES

MARCHE DES OBLIGATIONS

Symbole	Titre	Quantité résiduelle à l'achat	Cours Achat / Vente	Quantité résiduelle à la vente	Cours de Référence
BHSN.O1	DIASPORA BONDS BHS 6,25% 2019-		/ 10,700	473	10 700
BIDC.O4	BIDC-EBID 6.10% 2017-2027		/		7 875
BIDC.O5	BIDC-EBID 6,40% 2019-2026		/ 10,000	374	10 700
BIDC.O6	BIDC-EBID 6,50 % 2021-2028	16	10,300 / 10,500	1 791	10 500
CRRH.O1	CRRH-UEMOA 6.10% 2012-2022		/		9 925
CRRH.O2	CRRH-UEMOA 6.10% 2012-2024		/		10 000
CRRH.O3	CRRH-UEMOA 6% 2013-2023		/		10 000
CRRH.O4	CRRH-UEMOA 6% 2014-2024		/		9 975
CRRH.O5	CRRH-UEMOA 5.85% 2015-2025		/		10 000
CRRH.O6	CRRH-UEMOA 5.85% 2016-2026		/		10 230
CRRH.O7	CRRH-UEMOA 5.95% 2017-2029		/		6 667
CRRH.O8	CRRH-UEMOA 5.95% 2018-2030		/		7 500
CRRH.O9	CRRH-UEMOA 6.05% 2018-2033		/		8 000
EOM.O1	ETAT DU MALI 6.20% 2016-2023		/		3 565
EOM.O2	Etat du Mali 6.50% 2017-2024		/		6 000
EOM.O3	ETAT DU MALI 6,50 % 2018-2025		/		8 000
EOM.O4	ETAT DU MALI 6,50% 2019-2027		/		10 000
EOM.O5	ETAT DU MALI 6,50% 2020-2028		/ 10,000	10 178	10 100
EOM.O6	ETAT DU MALI 6,50% 2020-2027		/ 10,600	1 960	10 600
EOM.O7	ETAT DU MALI 6.50% 2021-2031		/ 10,000	17	10 700
EOS.O5	ETAT SENEGAL 6.50% 2013-2023		/		10 000
EOS.O7	ETAT SENEGAL 6.30% 2015-2025	11	10,000 / 10,500	5 000	10 700
FNSBC.O1	FCTC NSIA BANQUE 7 % 2020-2025		/ 6,666.66	4	6 667
FTIMC.O1	FCTC TEYLIOM IMMO 7 % 2021-2028		/		10 200
ORGT.O2	ORAGROUP SA 7,15% 2021-2028		/ 10,600	2 474	10 650
PADS.O3	PAD 6,60% 2020-2027		/		10 000
SNLC.O1	SENELEC 6,50% 2018-2025		/		6 360
SNTS.O2	SONATEL 6,50% 2020-2027	100	10,000 / 10,650	500	10 700
TPBF.O10	TPBF 6,50% 2020 - 2028		/		10 000
TPBF.O11	TPBF 6,50 % 2020-2028		/		10 150
TPBF.O12	TPBF 6.50% 2021-2031		/		10 700
TPBF.O13	TPBF 6,50 % 2021 - 2031		/ 10,500	10 000	10 500
TPBF.O4	TPBF 6.50% 2017-2027		/		10 700
TPBF.O5	TPBF 6,50% 2017-2024		/		10 700
TPBF.O6	TPBF 6.50% 2018-2025		/ 10,700	2 495	10 700
TPBF.O7	TPBF 6,50% 2018- 2025	22	10,000 /		10 000
TPBF.O8	TPBF 6,50% 2019-2027		/ 10,500	50	10 500
TPBF.O9	TPBF 6,50% 2019 - 2027		/		10 700
TPBJ.O3	TPBJ 6,50% 2020-2028		/		10 000
TPCI.O16	TPCI 6.55% 2014-2022		/ 10,000	16	9 800
TPCI.O17	TPCI 3% 2014-2024		/		10 000
TPCI.O19	TPCI 5.99% 2015-2025		/		10 000
TPCI.O20	TPCI 5.85% 2015-2022		/		10 000
TPCI.O21	TPCI 6% 2016-2028		/ 10,700	978	10 700
TPCI.O22	TPCI 5.90% 2016 - 2026		/		10 000
TPCI.O23	TPCI 5.90% 2016-2026		/		10 215
TPCI.O24	TPCI 6.25% 2017-2029		/		10 700
TPCI.O25	TPCI 5,95% 2017-2024 A		/ 10,250	18 001	10 220
TPCI.O26	TPCI 5,95% 2017-2024 B		/		10 050

vendredi 8 avril 2022

TPCI.O27	TPCI 6% 2017-2025		/			10 250
TPCI.O28	TPCI 6% 2018 - 2026		/			10 700
TPCI.O29	TPCI 6% 2018-2026		/			10 200
TPCI.O30	TPCI 5,95% 2018-2025	1 148	7,920	/		8 216
TPCI.O31	TPCI 5,75% 2019 - 2026		/			10 230
TPCI.O32	TPCI 2,23% 2019-2026		/			10 000
TPCI.O33	TPCI 5.75% 2019-2026		/	8,560	4 990	8 560
TPCI.O34	TPCI 6% 2019-2029	2	8,750	/		8 750
TPCI.O35	TPCI 5,75% 2019 -2026		/			10 000
TPCI.O36	TPCI 5,75% 2019- 2026		/			10 180
TPCI.O37	TPCI 5,80% 2019-2026		/			10 290
TPCI.O38	TPCI 5,75% 2019-2026		/			10 150
TPCI.O39	TPCI 5,75% 2019 - 2026		/			10 700
TPCI.O40	TPCI 5,75% 2019-2026		/			10 200
TPCI.O41	TPCI 5,80% 2020-2027		/	10,700	4 995	10 700
TPCI.O42	TPCI 5,90% 2020-2030		/			10 700
TPCI.O43	TPCI 5,90% 2020 - 2030		/	10,000	13	10 500
TPCI.O44	TPCI 5,80% 2020 - 2027		/			10 075
TPCI.O45	TPCI 5,80% 2020 -2027		/			10 195
TPCI.O46	TPCI 5,90% 2020 - 2030		/			10 500
TPCI.O47	TPCI 5,80% 2020 - 2027		/			10 250
TPCI.O48	TPCI 5,80% 2020- 2027		/			10 000
TPCI.O49	TPCI 5,90% 2020- 2030		/			10 085
TPCI.O50	TPCI 5,90% 2020-2030		/			10 000
TPCI.O51	TPCI 5,80% 2020-2027		/			10 150
TPCI.O52	TPCI 5,90 % 2020-2030		/	10,700	4 990	10 700
TPCI.O53	TPCI 5,80% 2020-2027		/			10 600
TPCI.O54	TPCI 5,90% 2020-2030		/			10 300
TPCI.O55	TPCI 5,80% 2020 -2027		/	10,500	1 890	10 500
TPCI.O56	TPCI 5,90% 2020- 2030		/			10 700
TPCI.O57	TPCI 5,80% 2020-2027		/			10 000
TPCI.O58	TPCI 5,80% 2021-2028		/			10 400
TPCI.O59	TPCI 5,90% 2021-2031		/			10 500
TPCI.O60	TPCI 5,80% 2021-2028		/			10 000
TPCI.O61	TPCI 5,90% 2021-2031		/			10 050
TPCI.O62	TPCI 5,80 % 2021 -2028		/	10,700	2 490	10 700
TPCI.O63	TPCI 5,90% 2021 -2031		/			10 000
TPCI.O64	TPCI 5,80 % 2021 - 2028		/			10 180
TPCI.O65	TPCI 5,90% 2021-2031		/			10 500
TPCI.O66	TPCI 5,90% 2021-2031		/			10 150
TPCI.O67	TPCI 5,90 % 2021-2036		/			10 025
TPCI.O68	TPCI 5,90 % 2022-2037		/			10 000
TPNE.O1	TRESOR PUBLIC DU NIGER 6,50% 2019-2026		/	10,700	1 963	10 700
TPNE.O2	TRESOR PUBLIC DU NIGER 6,50% 2019 - 2026		/	10,700	4 922	10 700
TPNE.O3	TRESOR PUBLIC DU NIGER 6,5% 2020-2027		/	10,700	4 980	10 700
TPNE.O4	TRESOR PUBLIC DU NIGER 6,30% 2021-2031		/	10,600	2 192	10 600

SUKUK ET TITRES ASSIMILES

Symbole	Titre	Quantité résiduelle à l'achat	Cours Achat / Vente	Quantité résiduelle à la vente	Cours de Référence
SUKCI.S2	SUKUK CI 5.75% 2016-2023		/		10 500
SUKSN.S2	SUKUK SN 6% 2016-2026		/		10 600
SUKTG.S1	SUKUK TG 6.5% 2016-2026		/		10 500

CALENDRIER DES ASSEMBLEES GENERALES

ANNEE : 2022

Société	Nature	Date	Heure	Lieu
SONATEL	Mixte	28/04/2022	10:00:00	VISIOCONFERENCE, dans ses locaux situés au Technopole à Dakar
BANK OF AFRICA SN	Ordinaire	15/04/2022	09:30:00	Immeuble Elan II au 2ème Etage, Almadies, Zone 12, Route de Ngor à Dakar
BANK OF AFRICA BN	Ordinaire	13/04/2022	10:00:00	Hôtel GOLDEN TULIP à Cotonou
SICABLE	Ordinaire	07/04/2022	10:00:00	Hôtel TIAMA, à ABIDJAN
CORIS BANK INTERNATIONAL	Ordinaire	07/04/2022	09:00:00	Hôtel SOPATEL Silmandé SA, à Ouagadougou
ECOBANK CI	Ordinaire	05/04/2022	10:00:00	l'Hôtel Radisson Blu, sis à Abidjan Port- Bouët, route de l'Aéroport International Félix Houphouët Boigny
BANK OF AFRICA ML	Ordinaire	05/04/2022	09:30:00	Siège de la banque à l'Immeuble BANK OF AFRICA, Avenue du Mali-Quartier ACI 2000
BANK OF AFRICA CI	Ordinaire	31/03/2022	10:00:00	Salle Jewels du patronat Ivoirien (CGECI) sis à Abidjan plateau, immeuble MDE 01 BP 8666 ABIDJAN
BANK OF AFRICA NG	Ordinaire	30/03/2022	10:00:00	Centre de Formation de la BOA-NIGER (BOA-Siège)
BANK OF AFRICA BF	Ordinaire	29/03/2022	10:00:00	Salle LAICO HOTEL OUAGA 2000

L'actualité de la BRVM sur nos plateformes digitales

Infos BRVM

Pour recevoir les informations boursières par SMS, souscrivez :



Côte d'Ivoire : *430#
Bénin : *430*15#



Côte d'Ivoire : #139#
Burkina Faso : *310#



Côte d'Ivoire : *431#
Niger : *512*9#
Togo : *310#

Site web

www.brvm.org

Application Mobile

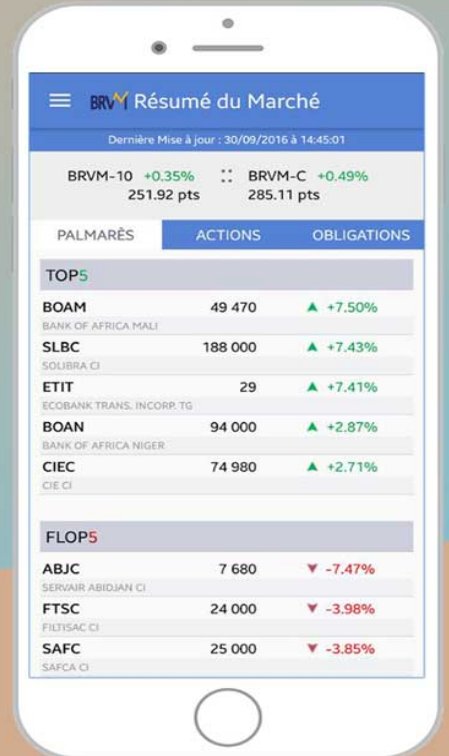

Disponible sur
 Google play
Disponible sur
 App Store



Nous suivre sur :

