

<b>BRVM COMPOSITE</b>	<b>225,41</b>
Variation Jour	-0,24 %
Variation annuelle	5,26 %

<b>BRVM 30</b>	<b>112,41</b>
Variation Jour	-0,35 %
Variation annuelle	4,23 %

<b>BRVM PRESTIGE</b>	<b>107,70</b>
Variation Jour	1,28 %
Variation annuelle	6,14 %

Evolution des indices

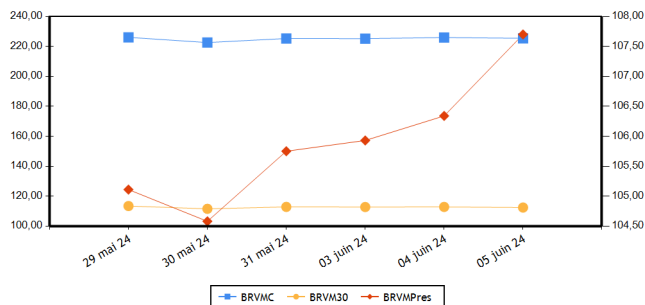

Volumes et valeurs transigés

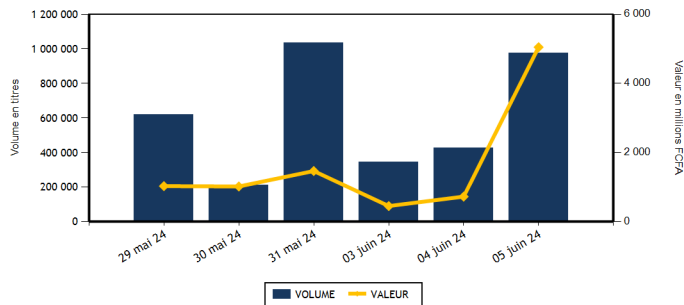

Actions	Niveau	Evol. Jour
Capitalisation boursière (FCFA)(Actions & Droits)	8 385 651 287 779	-0,24 %
Volume échangé (Actions & Droits)	508 520	22,26 %
Valeur transigée (FCFA) (Actions & Droits)	421 704 738	-32,15 %
Nombre de titres transigés	41	0,00 %
Nombre de titres en hausse	13	-35,00 %
Nombre de titres en baisse	13	85,71 %
Nombre de titres inchangés	15	7,14 %

Obligations	Niveau	Evol. Jour
Capitalisation boursière (FCFA)	10 289 379 047 472	-0,13 %
Volume échangé	467 476	4 206,55 %
Valeur transigée (FCFA)	4 627 529 014	4 340,97 %
Nombre de titres transigés	16	700,00 %
Nombre de titres en hausse	3	
Nombre de titres en baisse	7	250,00 %
Nombre de titres inchangés	6	

**PLUS FORTES HAUSSES**

Titres	Cours	Evol. Jour	Evol. annuelle
SOCIETE IVOIRIENNE DE BANQUE (SIBC)	6 595	7,24 %	23,27 %
ORAGROUP TOGO (ORGT)	1 890	6,48 %	-28,41 %
FILTISAC CI (FTSC)	1 345	5,08 %	-26,90 %
SITAB CI (STBC)	7 500	4,24 %	26,16 %
ONATEL BF (ONTBF)	2 810	3,12 %	23,25 %

**PLUS FORTES BAISES**

Titres	Cours	Evol. Jour	Evol. annuelle
AIR LIQUIDE CI (SIVC)	595	-7,03 %	-28,31 %
UNIWAX CI (UNXC)	380	-5,00 %	-28,97 %
ORANGE COTE D'IVOIRE (ORAC)	11 000	-3,93 %	0,92 %
AFRICA GLOBAL LOGISTICS CI (SDSC)	1 350	-3,23 %	0,00 %
SOGB CI (SOGC)	3 065	-1,61 %	-6,27 %

**INDICES PAR COMPARTIMENT**

Base = 100 au 02 janvier 2023	Nombre de sociétés	Valeur	Evol. Jour	Evol. annuelle	Volume	Valeur	PER moyen
BRVM-PRESTIGE	10	107,70	1,28 %	6,14 %	48 775	191 259 865	7,08
BRVM-PRINCIPAL	36	107,57	-0,93 %	3,47 %	459 745	230 444 873	8,58

**INDICES SECTORIELS**

Base = 100 au 14 juin 1999	Nombre de sociétés	Valeur	Evol. Jour	Evol. annuelle	Volume	Valeur	PER moyen
BRVM - INDUSTRIE	11	106,92	0,88 %	5,83 %	15 563	58 748 125	8,34
BRVM - SERVICES PUBLICS	5	559,69	-1,54 %	5,31 %	39 350	188 589 485	8,74
BRVM - FINANCES	15	92,99	1,32 %	7,60 %	402 985	89 868 283	5,95
BRVM - TRANSPORT	2	330,96	-3,14 %	0,00 %	20 853	28 173 780	7,32
BRVM - AGRICULTURE	5	150,59	-0,74 %	-6,79 %	4 546	14 662 140	11,30
BRVM - DISTRIBUTION	7	317,97	0,03 %	-3,12 %	24 947	41 447 650	38,61
BRVM - AUTRES SECTEURS	1	956,26	-0,64 %	-13,89 %	276	215 275	-

Indicateurs	BRVM COMPOSITE
PER moyen du marché	7,70
Taux de rendement moyen du marché	8,59
Taux de rentabilité moyen du marché	9,88
Nombre de sociétés cotées	46
Nombre de lignes obligataires	145
Volume moyen annuel par séance	376 227,00
Valeur moyenne annuelle par séance	1 076 686 825,60

Indicateurs	BRVM COMPOSITE
Ratio moyen de liquidité	19,99
Ratio moyen de satisfaction	45,81
Ratio moyen de tendance	229,13
Ratio moyen de couverture	43,64
Taux de rotation moyen du marché	0,05
Prime de risque du marché	7,23
Nombre de SGI participantes	31

**Définitions**

Volume moyen annuel par séance = Volume annuel échangé / nombre de séances  
 Valeur moyenne annuelle par séance = Valeur annuelle échangée / nombre de séances  
 Ratio moyen de liquidité = Moyenne des ratios de liquidité (Titres échangés / Volume des ordres de vente)  
 Ratio moyen de satisfaction = Moyenne des ratios de satisfaction (Titres échangés / Volume des ordres d'achat)  
 Ratio moyen de tendance = Moyenne des ratios de tendance (Volume des ordres d'achat / Volume des ordres de vente)  
 Ratio moyen de couverture = Moyenne des ratios de couverture (Volume des ordres de vente / Volume des ordres d'achat)  
 Taux moyen de rotation = moyenne des taux de rotation des actions cotées (volume transigé/capital flottante)  
 PER moyen du marché = moyenne des PER des actions cotées ayant un PER positif  
 Taux de rendement moyen = moyenne des taux de rendement des actions cotées ayant distribué un dividende  
 Taux de rentabilité moyen = moyenne des taux de rentabilité des actions cotées  
 Prime de risque du marché = (1 / le PER moyen du marché) - le taux de référence actuel des emprunts d'Etat

BOURSE REGIONALE DES VALEURS MOBILIERES  
 Siège Social : Abidjan - Côte d'Ivoire, 18 av. Joseph Anoma  
 Adresse : 01 BP 3802 Abidjan 01  
 Tel : +225 20 31 55 50 / +225 20 32 66 85  
 Fax : +225 20 32 66 84  
 E-mail : brvm@brvm.org Site web : www.brvm.org



**MARCHE DES ACTIONS**

Sect. Act. (*)	Symbole	Titre	Cours Précédent	Cours du jour		Variation jour	Séance de cotation		Cours Référence	Variation de l'année précédente	Dernier dividende payé		Rdt. Net	PER
				Ouv.	Clôt.		Volume	Valeur			Montant net	Date		
<b>COMPARTIMENT PRESTIGE</b>			<b>107,70</b>	<b>points</b>	<b>1,28 %</b>									
AGR	PALC	PALM CI	5 900	5 900	5 900	0,00 %	1 307	7 708 095	5 900	-12,59 %	1 213,63	19-juil.-23	20,57 %	4,71
AGR	SPHC	SAPH CI	2 375	2 375	2 350	-1,05 %	528	1 189 170	2 350	0,00 %	294,30	29-sept.-23	12,52 %	9,64
DIS	TTLT	TOTALENERGIES MARKETING CI	2 050	2 050	2 055	0,24 %	11 445	23 471 985	2 055	14,17 %	176,00	21-sept.-23	8,56 %	14,86
DIS	TTLS	TOTALENERGIES MARKETING SN	2 225	2 215	2 225	0,00 %	4 296	9 475 480	2 225	-11,00 %	241,00	13-juil.-23	10,83 %	18,21
FIN	ORGT	ORAGROUP TOGO	1 775	1 645	1 890	6,48 %	1 820	3 204 905	1 890	-28,41 %	59,52	17-juil.-20	3,15 %	
FIN	SGBC	SOCIETE GENERALE COTE D'IVOIRE	19 900	20 300	20 295	1,98 %	581	11 656 530	20 295	26,45 %	1 112,43	31-mai-23	5,48 %	6,49
IND	NTLC	NESTLE CI	7 500	7 495	7 500	0,00 %	6 759	50 427 740	7 500	1,56 %	728,10	8-août-23	9,71 %	10,00
IND	SMBC	SMB CI	11 800	11 800	11 790	-0,08 %	240	2 829 650	11 790	11,97 %	720,00	31-août-23	6,11 %	5,33
SPU	ONTBF	ONATEL BF	2 725	2 725	2 810	3,12 %	20 474	55 934 165	2 810	23,25 %	287,88	26-juin-23	10,24 %	9,49
SPU	SNTS	SONATEL SN	19 300	19 200	19 300	0,00 %	1 325	25 362 145	19 300	7,34 %	1 575,00	17-mai-24	8,16 %	5,82
<b>TOTAL</b>							<b>48 775</b>	<b>191 259 865</b>						

<b>COMPARTIMENT PRINCIPAL</b>			<b>107,57</b>	<b>points</b>	<b>-0,93 %</b>									
AGR	SCRC	SUCRIVOIRE	500	500	500	0,00 %	998	494 985	500	5,26 %	40,50	20-août-21	8,10 %	
AGR	SICC	SICOR CI	3 635	NC	NC	0,00 %			3 635	20,17 %	1 919,00	25-sept.-00		18,29
AGR	SOGC	SOGB CI	3 115	3 125	3 065	-1,61 %	1 713	5 269 890	3 065	-6,27 %	558,00	17-juil.-23	18,21 %	12,56
AUT	STAC	SETAO CI	780	780	775	-0,64 %	276	215 275	775	-13,89 %	66,15	18-juil.-22	8,54 %	
DIS	ABJC	SERVAIR ABIDJAN CI	1 895	1 865	1 875	-1,06 %	1 540	2 903 640	1 875	40,98 %	92,00	31-août-23	4,91 %	15,32
DIS	BNBC	BERNABE CI	975	975	975	0,00 %	121	116 375	975	-2,50 %	150,00	24-juil.-23	15,38 %	179,40
DIS	CFAC	CFAO MOTORS CI	685	685	685	0,00 %	1 316	897 740	685	-18,45 %	27,45	15-sept.-23	4,01 %	19,41
DIS	PRSC	TRACTAFRIC MOTORS CI	2 300	2 290	2 300	0,00 %	9	20 680	2 300	21,05 %	224,10	13-sept.-23	9,74 %	11,30
DIS	SHEC	VIVO ENERGY CI	750	750	750	0,00 %	6 220	4 561 750	750	-5,06 %	53,00	28-déc.-23	7,07 %	11,78
FIN	BICC	BICI CI	9 940	9 945	10 000	0,60 %	111	1 104 350	10 000	33,51 %	401,40	31-juil.-23	4,01 %	9,98
FIN	BOAB	BANK OF AFRICA BN	6 835	6 835	6 835	0,00 %	1 052	7 185 710	6 835	7,47 %	706,00	27-mai-24	10,33 %	6,44
FIN	BOABF	BANK OF AFRICA BF	6 555	6 555	6 555	0,00 %	1 057	6 920 665	6 555	-6,09 %	704,00	6-mai-24	10,74 %	4,96
FIN	BOAC	BANK OF AFRICA CI	7 070	6 995	7 005	-0,92 %	2 065	14 449 660	7 005	1,60 %	684,00	29-avr.-24	9,76 %	5,37
FIN	BOAM	BANK OF AFRICA ML	1 615	1 615	1 610	-0,31 %	990	1 589 870	1 610	9,15 %	144,00	21-mai-24	8,94 %	5,10
FIN	BOAN	BANK OF AFRICA NG	5 430	5 430	5 440	0,18 %	2 093	11 295 455	5 440	0,93 %	609,15	31-mai-24	11,20 %	7,02
FIN	BOAS	BANK OF AFRICA SENEGAL	3 955	3 955	3 960	0,13 %	1 149	4 574 690	3 960	23,75 %	187,50	1-juin-23	4,73 %	5,58
FIN	CBIBF	CORIS BANK INTERNATIONAL	10 000	9 900	10 000	0,00 %	488	4 869 175	10 000	7,53 %	525,00	6-juil.-23	5,25 %	4,98
FIN	ECOC	ECOBANK COTE D'IVOIRE	7 300	7 195	7 250	-0,68 %	408	2 935 350	7 250	6,62 %	594,00	30-mai-24	8,19 %	8,30
FIN	ETIT	ECOBANK TRANS. INCORP. TG	17	17	17	0,00 %	388 450	6 256 313	17	-10,53 %	0,60	8-juin-23	3,56 %	1,27
FIN	NSBC	NSIA BANQUE COTE D'IVOIRE	5 995	6 000	6 000	0,08 %	1 406	8 435 680	6 000	0,00 %	363,60	7-juil.-23	6,06 %	4,26
FIN	SAFC	SAFCA CI	980	980	980	0,00 %	550	539 000	980	-24,32 %	23,04	29-juil.-11		
FIN	SIBC	SOCIETE IVOIRIENNE DE BANQUE	6 150	6 600	6 595	7,24 %	765	4 850 930	6 595	23,27 %	495,00	11-août-23	7,51 %	7,58
IND	CABC	SICABLE CI	1 020	1 015	1 020	0,00 %	23	23 430	1 020	-8,11 %	79,58	31-mai-24	7,80 %	4,22
IND	FTSC	FILTISAC CI	1 280	1 285	1 345	5,08 %	1 155	1 500 795	1 345	-26,90 %	235,00	30-juil.-21	17,47 %	6,17
IND	NEIC	NEI-CEDA CI	825	800	840	1,82 %	1 151	937 240	840	15,86 %	35,25	22-sept.-23	4,20 %	9,19
IND	SEMC	EVIOSYS PACKAGING SIEM CI	700	SP	SP	0,00 %			700	0,00 %	14,00	28-déc.-21	2,00 %	7,40
IND	SIVC	AIR LIQUIDE CI	640	640	595	-7,03 %	191	114 950	595	-28,31 %	63,00	29-sept.-17		12,90
IND	SLBC	SOLIBRA CI	83 250	SP	SP	0,00 %			83 250	-4,31 %	4 050,00	12-août-22	4,86 %	9,09

IND	STBC	SITAB CI	7 195	7 195	7 500	4,24 %	88	648 950	7 500	26,16 %	551,00	27-juil.-23	7,35 %	10,81
IND	UNLC	UNILEVER CI	6 450	NC	NC	0,00 %			6 450	29,00 %	1 233,00	9-juil.-12		
IND	UNXC	UNIWAX CI	400	380	380	-5,00 %	5 956	2 265 370	380	-28,97 %	60,75	29-juil.-22	15,99 %	
SPU	CIEC	CIE CI	1 885	1 885	1 895	0,53 %	5 523	10 417 575	1 895	11,47 %	157,50	31-juil.-23	8,31 %	9,98
SPU	ORAC	ORANGE COTE D'IVOIRE	11 450	11 445	11 000	-3,93 %	6 104	67 174 990	11 000	0,92 %	780,00	3-juin-24	7,09 %	10,70
SPU	SDCC	SODE CI	5 250	5 250	5 240	-0,19 %	5 924	29 700 610	5 240	9,85 %	450,00	15-sept.-23	8,59 %	7,70
TRP	SDSC	AFRICA GLOBAL LOGISTICS CI	1 395	1 395	1 350	-3,23 %	20 853	28 173 780	1 350	0,00 %	92,00	20-nov.-23	6,81 %	7,32
TRP	SVOC	MOVIS CI	2 395	SP	SP	0,00 %			2 395	0,00 %	270,00	5-juil.-99		
<b>TOTAL</b>							459 745	230 444 873						

**TOTAL**
**TOTAL - Marché des actions**

508 520 421 704 738

Secteurs d'activités (\*) : AGR = Agriculture, AUT = Autres Secteurs, DIS = Distribution, FIN = Finances, IND = Industrie, TRP = Transport, SPU = Services Publics

**MARCHE DES DROITS**

Symbole	Titre	Cours Précédent	Cours du jour		Variation jour	Séance de cotation		Cours Référence	Variation depuis l'origine	Parité	Période de négociation	
			Ouv.	Clôt.		Volume	Valeur				Début	fin

**TOTAL**
**TOTAL - Marché des droits**
**Légende:**

(d) Ex-dividende (V) Variation par rapport au cours de référence

Cours du jour: Ouv.: Ouverture Clôt.: Clôture Moy.: Moyen

Mentions : NC: Non Coté Ex-c: Ex-coupon Ex-d: Ex-droit SP: Suspendu Val-T: Valeur Théorique

PER = Cours / BNPA selon les données disponibles Rdt. Net: Rendement net (DNPA / Cours)

Comp.: 1 - Premier Compartiment 2 - Second Compartiment 3 - Compartiment de croissance

Ratio de liquidité = Titres échangés / Volume des ordres de vente

: Progression de l'indice sectoriel : Stabilité de l'indice sectoriel : Recul de l'indice sectorie



TPCI.O38	TPCI 5,75% 2019-2026	6 000	6 000	NC	6 000			173,44	A	345,00	4-déc.-24	ACD
TPCI.O39	TPCI 5,75% 2019 - 2026	6 000	6 420	NC	6 420			218,69	A	345,00	17-oct.-24	ACD
TPCI.O40	TPCI 5,75% 2019-2026	6 000	6 000	NC	6 000			138,57	A	345,00	10-janv.-25	ACD
TPCI.O41	TPCI 5,80% 2020-2027	10 000	9 650	NC	9 650			155,30	A	580,00	28-févr.-25	ACD
TPCI.O42	TPCI 5,90% 2020-2030	10 000	10 000	NC	10 000			156,79	A	590,00	28-févr.-25	ACD
TPCI.O43	TPCI 5,90% 2020 - 2030	10 000	10 000	NC	10 000			69,51	A	590,00	23-avr.-25	ACD
TPCI.O44	TPCI 5,80% 2020 - 2027	10 000	9 900	NC	9 900			68,33	A	580,00	23-avr.-25	ACD
TPCI.O45	TPCI 5,80% 2020 -2027	8 000	8 000	NC	8 000			450,05	A	464,00	16-juin-24	ACD
TPCI.O46	TPCI 5,90% 2020 - 2030	8 750	8 925	NC	8 925			500,73	A	516,25	16-juin-24	ACD
TPCI.O47	TPCI 5,80% 2020 - 2027	8 000	8 200	NC	8 200			450,05	A	464,00	16-juin-24	ACD
TPCI.O48	TPCI 5,80% 2020- 2027	8 000	7 920	NC	7 920			395,54	A	464,00	29-juil.-24	ACD
TPCI.O49	TPCI 5,90% 2020- 2030	8 750	8 824	NC	8 824.38			440,08	A	516,25	29-juil.-24	ACD
TPCI.O50	TPCI 5,90% 2020-2030	8 750	8 750	NC	8 750			397,77	A	516,25	28-août-24	ACD
TPCI.O51	TPCI 5,80 % 2020-2027	8 000	8 000	NC	8 000			313,14	A	464,00	2-oct.-24	ACD
TPCI.O52	TPCI 5,90 % 2020 -2030	8 750	9 013	NC	9 012.50			348,40	A	516,25	2-oct.-24	ACD
TPCI.O53	TPCI 5,80% 2020-2027	8 000	8 480	NC	8 480			280,17	A	464,00	28-oct.-24	ACD
TPCI.O54	TPCI 5,90% 2020-2030	8 750	8 575	NC	8 575			311,72	A	516,25	28-oct.-24	ACD
TPCI.O55	TPCI 5,80% 2020 -2027	8 000	8 400	NC	8 400			207,91	A	464,00	24-déc.-24	ACD
TPCI.O56	TPCI 5,90% 2020- 2030	8 750	9 450	NC	9 450			231,33	A	516,25	24-déc.-24	ACD
TPCI.O57	TPCI 5,80% 2020-2027	8 000	7 680	NC	7 680			251,02	A	464,00	20-nov.-24	ACD
TPCI.O58	TPCI 5,80% 2021-2028	8 000	8 000	NC	8 000			111,87	A	464,00	9-mars-25	ACD
TPCI.O59	TPCI 5,90% 2021-2031	8 750	9 056	NC	9 056.25			124,47	A	516,25	9-mars-25	ACD
TPCI.O60	TPCI 5,80% 2021-2028	10 000	10 000	NC	10 000			36,55	A	580,00	13-mai-25	ACD
TPCI.O61	TPCI 5,90% 2021-2031	10 000	10 050	NC	10 050			37,18	A	590,00	13-mai-25	ACD
TPCI.O62	TPCI 5,80 % 2021 -2028	10 000	9 900	NC	9 900			540,38	A	580,00	30-juin-24	ACD
TPCI.O63	TPCI 5,90% 2021 -2031	10 000	10 000	NC	10 000			549,70	A	590,00	30-juin-24	ACD
TPCI.O64	TPCI 5,80 % 2021 - 2028	10 000	10 000	NC	10 000			465,90	A	580,00	16-août-24	ACD
TPCI.O65	TPCI 5,90 % 2021-2031	10 000	10 700	NC	10 700			401,39	A	590,00	30-sept.-24	ACD
TPCI.O66	TPCI 5,90% 2021-2031	10 000	9 400	NC	9 400			343,36	A	590,00	5-nov.-24	ACD
TPCI.O67	TPCI 5,90 % 2021-2036	10 000	10 200	NC	10 200			277,27	A	590,00	16-déc.-24	ACD
TPCI.O68	TPCI 5,90 % 2022-2037	10 000	10 000	NC	10 000			201,50	A	590,00	1-févr.-25	ACD
TPCI.O69	TPCI 5,75 % 2022-2037	10 000	10 000	10 000	10 000	95	950 000	118,15	A	575,00	22-mars-25	ACD
TPCI.O70	TPCI 5,75 % 2022-2037	10 000	10 300	NC	10 300			58,29	A	575,00	29-avr.-25	ACD
TPCI.O71	TPCI 5,65% 2022-2032	10 000	10 150	NC	10 150			549,56	A	565,00	15-juin-24	ACD
TPCI.O72	TPCI 5,65% 2022-2029	10 000	10 000	NC	10 000			481,64	A	565,00	29-juil.-24	ACD
TPCI.O73	TPCI 5,75% 2022-2032	10 000	10 000	NC	10 000			490,16	A	575,00	29-juil.-24	ACD
TPCI.O74	TPCI 5,85% 2022-2042	10 000	10 000	NC	10 000			481,64	A	565,00	29-juil.-24	ACD
TPCI.O75	TPCI 5,65% 2022-2029	10 000	10 700	NC	10 700			373,58	A	565,00	7-oct.-24	ACD
TPCI.O76	TPCI 5,75% 2022-2032	10 000	10 000	NC	10 000			380,19	A	575,00	7-oct.-24	ACD
TPCI.O77	TPCI (TAUX DE BASE + SPREAD) % 2022-2029	10 000	10 000	NC	10 000			241,18	T	188,75	11-mai-24	ACD
TPCI.O78	TPCI 5,65% 2022-2029	10 000	10 000	NC	10 000			270,15	A	565,00	13-déc.-24	ACD
TPCI.O79	TPCI 5,75% 2023-2030	10 000	10 000	NC	10 000			153,96	A	575,00	28-févr.-25	ACD
TPCI.O80	TPCI 6% 2023-2030	10 000	10 000	10 000	10 000	533	5 274 400	31,23	A	600,00	17-mai-25	ACD
TPCI.O81	TPCI 5,90% 2023-2028	10 000	10 500	NC	10 500			499,73	A	590,00	31-juil.-24	ACD
TPCI.O82	TPCI 6,00% 2023-2030	10 000	10 000	NC	10 000			508,20	A	600,00	31-juil.-24	ACD
TPCI.O83	TPCI 5,90 % 2023-2028	10 000	10 000	NC	10 000			382,05	A	590,00	12-oct.-24	ACD
TPCI.O84	TPCI 6,00 % 2023-2030	10 000	10 000	NC	10 000			388,52	A	600,00	12-oct.-24	ACD
TPCI.O85	TPCI 5,90 % 2023 - 2028	10 000	10 000	NC	10 000			280,49	A	590,00	14-déc.-24	ACD
TPCI.O86	TPCI 6,00 % 2023 - 2030	10 000	10 000	NC	10 000			285,25	A	600,00	14-déc.-24	ACD
TPNE.O1	TRESOR PUBLIC DU NIGER 6,50% 2019-2026	10 000	10 000	NC	10 000			122,88	A	650,00	28-mars-25	ACD
TPNE.O2	TRESOR PUBLIC DU NIGER 6,50% 2019 - 2026	10 000	10 000	NC	10 000			548,77	A	650,00	1-août-24	ACD
TPNE.O3	TRESOR PUBLIC DU NIGER 6,5% 2020-2027	8 000	8 000	NC	8 000			440,44	A	520,00	31-juil.-24	ACD
TPNE.O4	TRESOR PUBLIC DU NIGER 6,30% 2020-2027	10 000	10 000	NC	10 000			492,30	A	630,00	24-août-24	ACD
TPNE.O5	TPNE 6,15 % 2022-2034	10 000	10 000	NC	10 000			3,37	A	615,00	3-juin-25	ACD
TPNE.O6	TRESOR PUBLIC DU NIGER 6,15% 2022 - 2034	10 000	10 000	NC	10 000			292,38	A	615,00	14-déc.-24	ACD
TPNE.O7	TRESOR PUBLIC DU NIGER 6,25 % 2023-2028	10 000	10 000	NC	10 000			594,26	A	625,00	23-juin-24	ACD
TPTG.O2	TPTG 6% 2022-2037	10 000	10 000	10 000	10 000	100 000	1 000 000 000	331,15	A	600,00	16-nov.-24	ACD
<b>TOTAL</b>								<b>371 570</b>		<b>3 718 798 540</b>		

**OBLIGATIONS REGIONALES**

BIDC.04	BIDC-EBID 6,10% 2017-2027	5 000	5 000	5 000	5 000	80	400 000	295,83	A	305,00	16-juin-24	ACD
BIDC.05	BIDC-EBID 6,40% 2019-2026	10 000	10 000	10 020	10 020	41 665	417 483 300	254,95	S	320,00	12-juil.-24	ACD
BIDC.06	BIDC-EBID 6,50 % 2021-2028	8 000	8 000	NC	8 000			25,57	S	261,42	18-nov.-24	ACD
BIDC.07	BIDC-EBID 5,90% 2022-2029	10 000	9 990	NC	9 990			288,55	S	295,00	9-juin-24	ACD
CRRH.010	CRRH-UEMOA 6,10% 2022-2037	10 000	10 000	NC	10 000			206,13	S	305,00	3-août-24	AC
CRRH.02	CRRH-UEMOA 6.10% 2012-2024	10 000	9 800	NC	9 800			234,62	S	305,00	17-juil.-24	AC
CRRH.04	CRRH-UEMOA 6% 2014-2024	10 000	10 000	NC	10 000			259,02	S	300,00	30-juin-24	AC
CRRH.05	CRRH-UEMOA 5.85% 2015-2025	10 000	10 000	NC	10 000			244,55	S	290,90	4-juil.-24	AC
CRRH.06	CRRH-UEMOA 5.85% 2016-2026	10 000	10 000	NC	10 000			247,50	S	292,50	3-juil.-24	ACD
CRRH.07	CRRH-UEMOA 5.95% 2017-2029	4 583	4 583	NC	4 583			14,08	S	136,35	17-nov.-24	AC
CRRH.08	CRRH-UEMOA 5.95% 2018-2030	5 833	5 833	NC	5 833.33			160,51	S	173,54	21-juin-24	AC
CRRH.09	CRRH-UEMOA 6.05% 2018-2033	6 667	6 667	NC	6 667			186,52	S	201,67	21-juin-24	AC
<b>TOTAL</b>							41 745	417 883 300				

**OBLIGATIONS PRIVEES**

BHSN.01	DIASPORA BONDS BHS 6,25% 2019-	10 000	9 900	NC	9 900			251,02	S	310,79	10-juil.-24	ACD
FBOAD.01	FCTC BOAD DOLI-P 6,10% 2023-2030	8 200	8 200	NC	8 200			105,52	S	252,16	20-sept.-24	AC
FDFINBF.01	FIDELIS FINANCE CAP25 7,00% 2023-2028	10 000	10 000	NC	10 000			28,77	S	330,80	20-nov.-24	ACD
FEPTC.01	FCTC EPT 7 % 2023-2030	10 000	10 000	9 800	9 800	11	107 800	16,78	T	171,50	27-août-24	ACD
FEPTC.02	FCTC EPT 7,25 % 2023-2033	10 000	10 000	NC	10 000			17,38	T	177,63	27-août-24	ACD
FEPTC.03	FCTC EPT 7,50% 2023-2038	10 000		NC				17,98	T	183,75	27-août-24	ACD
FNSBC.01	FCTC NSIA BANQUE 7 % 2020-2025	2 222	2 222	2 155	2 155.55	35	74 744	33,55	T	38,11	16-juin-24	ACD
FORBT.01	FCTC ORABANK 7 % 2021-2026	6 111	6 661	NC	6 661.11			78,61	T	104,81	28-juin-24	ACD
FSNTS.01	FCTC SONATEL C-1 6,40 % 2023-2	10 000	10 000	9 670	9 670	4 039	39 057 130	456,46	S	602,00	19-juil.-24	AC
FSNTS.02	FCTC SONATEL C-2 6,60 % 2023-2	10 000	10 000	NC	10 000			470,11	S	620,00	19-juil.-24	AC
FTIMC.01	FCTC TEYLIOM IMMO 7 % 2021-2028	7 083	7 012	6 906	6 906.25	15	97 500	117,52	T	121,48	8-juin-24	ACD
ORGT.02	ORAGROUP SA 7,15% 2021-2028	9 000	9 000	9 018	9 018	50 000	450 900 000	70,33	S	321,75	26-oct.-24	ACD
PADS.03	PAD 6,60% 2020-2027	7 000	7 000	NC	7 000			59,33	S	231,00	19-oct.-24	ACD
PTRC.01	PETRO IVOIRE 6,80% 2022-2029	10 000	10 750	10 000	10 000	61	610 000	314,99	S	333,20	15-juin-24	ACD
SNLC.01	SENELEC 6,50% 2018-2025	2 000	1 970	NC	1 970			24,73	S	65,00	27-sept.-24	AC
SNTS.02	SONATEL 6,50% 2020-2027	7 000	6 860	NC	6 860			164,77	S	212,68	16-juil.-24	ACD
<b>TOTAL</b>							54 161	490 847 174				

**SUKUK ET TITRES ASSIMILES**

SUKSN.S2	SUKUK SN 6% 2016-2026	10 000	10 750	NC	10 750			218,33	S	303,33	26-juil.-24	ACD
SUKTG.S1	SUKUK TG 6.5% 2016-2026	10 000	10 000	NC	10 000			223,93	S	373,91	17-août-24	ACD
<b>TOTAL</b>							0	0				
<b>TOTAL - Marché des obligations</b>							467 476	4 627 529 014				

Légende :  
 (#) (\*) Ex-Coupon couru (#/#)Cours de référence amorti / Coupon couru Ex-c (#)Ex-marge de profits  
 Cours du jour: Ouv.: Ouverture Clôt.: Clôture Moy.: Moyen  
 Type Amort: Type d'Amortissement IF: In Fine AC: Amortissement Constant AD: Amortissement Dégressif ACD: Amortissement Constant Différé  
 Période: Périodicité de paiement des coupons A: Annuelle S: Semestrielle T: Trimestrielle  
 Eché.: Échéance de paiement des intérêts  
 Mentions: NC: Non Coté Ex-c: Ex-coupon ou Ex-droit SP: Suspendu

**INFORMATIONS**
**OPERATIONS EN COURS**

Emetteur	Opération
NEI-CEDA CI	Païement de dividendes de 81,78 F CFA net par action, le 25/06/2024
TOTALENERGIES MARKETING CI	Païement de dividendes de 207,58 F CFA net par action, le 28/06/2024
SGB CI	Païement de dividendes de 1 553,847 F CFA net par action, le 25/06/2024

**AVIS**

Entité	N°	Nature	Objet
BRVM	119-2024	Païement de dividendes	Païement de dividendes - Exercice 2023 - TOTALENERGIES MARKETING SENEGAL - RECTIFICATIF
BRVM	120-2024	Païement de dividendes	Païement de dividendes - Exercice 2023 - NEI-CEDA COTE D'IVOIRE

**COMMUNIQUES**

Emetteur	N°	Nature	Objet
ONATEL BF	20240605	Communiqué-Avis de Convocation	Avis de convocation et Projet de résolution - Assemblée Générale Ordinaire - ONATEL BF
TOTALENERGIES MARKETING CI	20240605-1	Communiqué-Avis de Convocation	Avis de convocation et Projet de résolution - Assemblée Générale Mixte - TOTALENERGIES MARKETING CI
CIE CI	20240605-2	Communiqué-Avis de Convocation	Avis de convocation et Projet de résolution - Assemblée Générale Ordinaire - CIE CI
SITAB	20240605-3	Communiqué-Avis de Convocation	Avis de convocation - Assemblée Générale Ordinaire - SITAB CI
SITAB	20240605-4	Etats financiers	Etats financiers vérifié par les CAC - Exercice 2023 - SITAB CI
TRACTAFRIC CI	20240605-5	Pouvoir	Pouvoir - Assemblée Générale Ordinaire - TRACTAFRIC MOTORS CI
SITAB	20240605-6	Pouvoir	Pouvoir Personnes Morales - Assemblée Générale Ordinaire - SITAB CI
SITAB	20240605-7	Pouvoir	Pouvoir Personnes Physiques - Assemblée Générale Ordinaire - SITAB CI
SITAB	20240605-8	Projet de Résolutions	Projet de résolution - Assemblée Générale Ordinaire - SITAB CI
BANK OF AFRICA ML	20240605-9	Rapport d'activités du 1er trimestre	Rapport d'activités - 1er trimestre 2024 - BOA MALI
SIB	20240605-10	Rapport d'activités du 1er trimestre	Rapport d'activités - 1er trimestre 2024 - SIB CI

**QUANTITES RESIDUELLES**
**MARCHE DES ACTIONS**

Symbole	Titre	Quantité résiduelle à l'achat	Cours Achat / Vente			Quantité résiduelle à la vente	Cours de Référence
ABJC	SERVAIR ABIDJAN CI	24 273	1,865	/	1,875	14	1 875
BICC	BICI CI	10	10,050	/	10,500	500	10 000
BNBC	BERNABE CI	916	935	/	975	669	975
BOAB	BANK OF AFRICA BN	1	6,810	/	6,835	414	6 835
BOABF	BANK OF AFRICA BF	20	6,520	/	6,555	257	6 555
BOAC	BANK OF AFRICA CI	9 391	7,005	/	7,010	166	7 005
BOAM	BANK OF AFRICA ML	456	1,600	/	1,610	30	1 610
BOAN	BANK OF AFRICA NG	220	5,360	/	5,440	471	5 440
BOAS	BANK OF AFRICA SENEGAL	207	3,960	/	4,000	2 179	3 960
CABC	SICABLE CI	15	1,000	/	1,020	190	1 020
CBIBF	CORIS BANK INTERNATIONAL	30	9,915	/	10,000	862	10 000
CFAC	CFAO MOTORS CI	26	675	/	685	664	685
CIEC	CIE CI	25	1,885	/	1,895	7 961	1 895
ECOC	ECOBANK COTE D'IVOIRE	45	7,125	/	7,250	12 688	7 250
ETIT	ECOBANK TRANS. INCORP. TG	644 546	16	/	17	1 276 096	17
FTSC	FILTISAC CI	443	1,300	/	1,345	111	1 345
NEIC	NEI-CEDA CI	4	810	/	840	81	840
NSBC	NSIA BANQUE COTE D'IVOIRE	50	5,990	/	6,000	886	6 000
NTLC	NESTLE CI	145	7,450	/	7,500	5 066	7 500
ONTBF	ONATEL BF	25	2,735	/	2,810	2 659	2 810
ORAC	ORANGE COTE D'IVOIRE	28	10,995	/	11,000	527	11 000
ORGT	ORAGROUP TOGO	9	1,810	/	1,890	178	1 890
PALC	PALM CI	10	5,860	/	5,900	2 267	5 900
PRSC	TRACTAFRIC MOTORS CI	27	2,200	/	2,290	3	2 300
SAFC	SAFCA CI	28	910	/	980	1 360	980
SCRC	SUCRIVOIRE	180	495	/	500	5 321	500
SDCC	SODE CI	4	5,240	/	5,250	994	5 240
SDSC	AFRICA GLOBAL LOGISTICS CI	4 054	1,350	/	1,385	30	1 350
SEMC	EVIOSYS PACKAGING SIEM CI			/			700
SGBC	SOCIETE GENERALE COTE D'IVOIRE	103	19,905	/	20,295	74	20 295
SHEC	VIVO ENERGY CI	33	735	/	750	127	750
SIBC	SOCIETE IVOIRIENNE DE BANQUE	30	6,300	/	6,595	2	6 595
SICC	SICOR CI			/	Marché	8	3 635
SIVC	AIR LIQUIDE CI			/	595	30	595
SLBC	SOLIBRA CI			/			83 250
SMBC	SMB CI	76	11,760	/	11,790	131	11 790
SNTS	SONATEL SN	62	19,200	/	19,300	499	19 300
SOGC	SOGB CI	46	3,040	/	3,065	1 500	3 065
SPHC	SAPH CI	85	2,225	/	2,350	400	2 350
STAC	SETAO CI			/	775	3	775
STBC	SITAB CI	415	7,005	/	7,500	950	7 500
SVOC	MOVIS CI			/			2 395
TTLC	TOTALENERGIES MARKETING CI	25	2,010	/	2,055	349	2 055
TTLS	TOTALENERGIES MARKETING SN	333	2,200	/	2,225	352	2 225
UNLC	UNILEVER CI	2	6,450	/			6 450
UNXC	UNIWAX CI	620	375	/	380	576	380



## QUANTITES RESIDUELLES

### MARCHE DES DROITS

Symbole	Titre	Quantité résiduelle à l'achat	Cours Achat / Vente	Quantité résiduelle à la vente	Cours de Référence
---------	-------	-------------------------------	---------------------	--------------------------------	--------------------

**QUANTITES RESIDUELLES**
**MARCHE DES OBLIGATIONS**

Symbole	Titre	Quantité résiduelle à l'achat	Cours Achat / Vente	Quantité résiduelle à la vente	Cours de Référence
BHSN.01	DIASPORA BONDS BHS 6,25% 2019-		/		9 900
FBOAD.01	FCTC BOAD DOLI-P 6,10% 2023-2030		/		8 200
FDINBF.01	FIDELIS FINANCE CAP25 7,00% 2023-2028		/		10 000
FEPTC.01	FCTC EPT 7 % 2023-2030		/		9 800
FEPTC.02	FCTC EPT 7,25 % 2023-2033		/		10 000
FEPTC.03	FCTC EPT 7,50% 2023-2038		/		10 000
PADS.03	PAD 6,60% 2020-2027		/		7 000
PTRC.01	PETRO IVOIRE 6,80% 2022-2029		/		10 000
SNLC.01	SENELEC 6,50% 2018-2025		/		1 970
SNTS.02	SONATEL 6,50% 2020-2027		/ 7,000	1	6 860
FNSBC.01	FCTC NSIA BANQUE 7 % 2020-2025		/		2 156
FORBT.01	FCTC ORABANK 7 % 2021-2026		/ 6,172.22	221	6 661
FSNTS.01	FCTC SONATEL C-1 6,40 % 2023-2		/ 9,800	10 961	9 670
FSNTS.02	FCTC SONATEL C-2 6,60 % 2023-2		/		10 000
FTIMC.01	FCTC TEYLIOM IMMO 7 % 2021-2028		/		6 906
ORGT.02	ORAGROUP SA 7,15% 2021-2028		/ 9,630	840	9 018
EOM.010	ETAT DU MALI 6,20 % 2022-2029		/		9 890
EOM.011	ETAT DU MALI 6,40 % 2023-2030		/		10 000
EOM.012	ETAT DU MALI 6,50 % 2023-2030		/		9 900
EOM.03	ETAT DU MALI 6,50 % 2018-2025		/ 4,000	4	4 000
EOM.04	ETAT DU MALI 6,50% 2019-2027		/		8 000
EOM.05	ETAT DU MALI 6,50% 2020-2028		/		8 000
TPTG.02	TPTG 6% 2022-2037		/		10 000
TPNE.02	TRESOR PUBLIC DU NIGER 6,50% 2019 - 2026		/ 10,000	10	10 000
TPNE.03	TRESOR PUBLIC DU NIGER 6,5% 2020-2027		/ 8,000	90	8 000
TPNE.04	TRESOR PUBLIC DU NIGER 6,30% 2		/ 9,500	2 012	10 000
TPNE.05	TPNE 6,15 % 2022-2034		/ 10,000	167	10 000
TPNE.06	TRESOR PUBLIC DU NIGER 6,15% 2022 - 2034		/		10 000
TPNE.07	TRESOR PUBLIC DU NIGER 6,25 % 2023-2028		/		10 000
TPCI.082	TPCI 6,00% 2023-2030		/		10 000
TPCI.083	TPCI 5,90 % 2023-2028		/ 10,000	19 960	10 000
TPCI.084	TPCI 6,00 % 2023-2030		/		10 000
TPCI.085	TPCI 5,90 % 2023 - 2028		/		10 000
TPCI.086	TPCI 6,00 % 2023 - 2030		/		10 000
TPNE.01	TRESOR PUBLIC DU NIGER 6,50% 2019-2026		/		10 000
TPCI.076	TPCI 5,75% 2022-2032		/		10 000
TPCI.077	TPCI (TAUX DE BASE + SPREAD) % 2022-2029		/		10 000
TPCI.078	TPCI 5,65% 2022-2029		/		10 000
TPCI.079	TPCI 5,75% 2023-2030		/ 10,000	70	10 000
TPCI.080	TPCI 6% 2023-2030	472	9,800	18 130	10 000
TPCI.081	TPCI 5,90% 2023-2028		/		10 500
TPCI.070	TPCI 5,75 % 2022-2037		/ 10,000	2 000	10 300
TPCI.071	TPCI 5,65% 2022-2032		/		10 150
TPCI.072	TPCI 5,65% 2022-2029		/		10 000
TPCI.073	TPCI 5,75% 2022-2032		/		10 000
TPCI.074	TPCI 5,85% 2022-2042		/		10 000
TPCI.075	TPCI 5,65% 2022-2029		/		10 700
TPCI.064	TPCI 5,80 % 2021 - 2028		/		10 000
TPCI.065	TPCI 5,90 % 2021-2031		/		10 700
TPCI.066	TPCI 5,90% 2021-2031		/		9 400

TPCI.067	TPCI 5,90 % 2021-2036	/				10 200
TPCI.068	TPCI 5,90 % 2022-2037	/	10,000	26		10 000
TPCI.069	TPCI 5,75 % 2022-2037	/				10 000
TPCI.058	TPCI 5,80% 2021-2028	/				8 000
TPCI.059	TPCI 5,90% 2021-2031	/				9 056
TPCI.060	TPCI 5,80% 2021-2028	/				10 000
TPCI.061	TPCI 5,90% 2021-2031	/				10 050
TPCI.062	TPCI 5,80 % 2021 -2028	/				9 900
TPCI.063	TPCI 5,90% 2021 -2031	/				10 000
TPCI.052	TPCI 5,90 % 2020 -2030	/				9 013
TPCI.053	TPCI 5,80% 2020-2027	/				8 480
TPCI.054	TPCI 5,90% 2020-2030	/				8 575
TPCI.055	TPCI 5,80% 2020 -2027	/				8 400
TPCI.056	TPCI 5,90% 2020- 2030	/				9 450
TPCI.057	TPCI 5,80% 2020-2027	/				7 680
TPCI.046	TPCI 5,90% 2020 - 2030	/				8 925
TPCI.047	TPCI 5,80% 2020 - 2027	/				8 200
TPCI.048	TPCI 5,80% 2020- 2027	/				7 920
TPCI.049	TPCI 5,90% 2020- 2030	/				8 824
TPCI.050	TPCI 5,90% 2020-2030	/				8 750
TPCI.051	TPCI 5,80 % 2020-2027	/	8,000	500		8 000
TPCI.040	TPCI 5,75% 2019-2026	/				6 000
TPCI.041	TPCI 5,80% 2020-2027	/				9 650
TPCI.042	TPCI 5,90% 2020-2030	/				10 000
TPCI.043	TPCI 5,90% 2020 - 2030	/	10,000	31		10 000
TPCI.044	TPCI 5,80% 2020 - 2027	/	9,900	240		9 900
TPCI.045	TPCI 5,80% 2020 -2027	/				8 000
TPCI.034	TPCI 6% 2019-2029	/				6 250
TPCI.035	TPCI 5,75% 2019 -2026	/				10 250
TPCI.036	TPCI 5,75% 2019- 2026	/				10 000
TPCI.037	TPCI 5,80% 2019-2026	/	6,000	66		6 000
TPCI.038	TPCI 5,75% 2019-2026	/				6 000
TPCI.039	TPCI 5,75% 2019 - 2026	/				6 420
TPCI.028	TPCI 6% 2018 - 2026	/				9 500
TPCI.029	TPCI 6% 2018-2026	/				9 600
TPCI.030	TPCI 5,95% 2018-2025	/				4 000
TPCI.031	TPCI 5,75% 2019 - 2026	/				10 230
TPCI.032	TPCI 2,23% 2019-2026	/				10 000
TPCI.033	TPCI 5.75% 2019-2026	/				4 160
TPCI.022	TPCI 5.90% 2016 - 2026	/				10 000
TPCI.023	TPCI 5.90% 2016-2026	/				10 000
TPCI.024	TPCI 6.25% 2017-2029	/				10 001
TPCI.025	TPCI 5,95% 2017-2024 A	/				10 000
TPCI.026	TPCI 5,95% 2017-2024 B	/				10 000
TPCI.027	TPCI 6% 2017-2025	/				10 250
TPBJ.06	TPBJ 5,75% 2022-2037	/	10,300	6 000		10 000
TPBJ.07	TPBJ 5,70% 2023-2030	/				10 001
TPBJ.08	TPBJ 6,20% 2023-2038	/				10 000
TPCI.017	TPCI 3% 2014-2024	/				10 000
TPCI.019	TPCI 5.99% 2015-2025	/				9 850
TPCI.021	TPCI 6% 2016-2028	/				10 000
TPBF.07	TPBF 6,50% 2018- 2025	/				10 000
TPBF.08	TPBF 6,50% 2019-2027	/				10 000
TPBF.09	TPBF 6,50% 2019 - 2027	45	10,000	/		10 020
TPBJ.03	TPBJ 6,50% 2020-2028	/				10 000

TPBJ.O4	TPBJ 5,50 % 2022-2037			/			10 000
TPBJ.O5	TPBJ 5,85 % 2022-2042			/	9,300	897	9 300
TPBF.O16	ETAT DU BURKINA 6% 2023-2028			/			10 000
TPBF.O17	TPBF 6,30 % 2023-2030			/			10 000
TPBF.O18	TPBF 6,50% 2023-2033			/	10,000	1	9 900
TPBF.O4	TPBF 6.50% 2017-2027			/			9 800
TPBF.O5	TPBF 6,50% 2017-2024			/			10 000
TPBF.O6	TPBF 6.50% 2018-2025			/			10 000
TPBF.O10	TPBF 6,50% 2020 - 2028	10	6,600.01	/			6 600
TPBF.O11	TPBF 6,50 % 2020-2028			/			7 501
TPBF.O12	TPBF 6.50% 2021-2031			/			10 000
TPBF.O13	TPBF 6,50 % 2021 - 2031	25	9,900	/			10 000
TPBF.O14	TPBF 6,30% 2022-2034			/	9,900	1 000	9 995
TPBF.O15	ETAT DU BURKINA 6,30 % 2022-2			/			9 999
EOS.O12	ETAT DU SENEGAL 6,15 % 2023-2028			/	10,000	4 763	10 000
EOS.O13	ETAT DU SENEGAL 6,30 % 2023-2030			/			10 000
EOS.O14	ETAT DU SENEGAL 6,50 % 2023-2033	60	10,000	/			10 000
EOS.O7	ETAT SENEGAL 6.30% 2015-2025			/	10,000	7	10 000
EOS.O8	ETAT DU SENEGAL 5,95% 2022-2034			/			10 000
EOS.O9	ETAT DU SENEGAL 6,00 % 2023-20			/			9 600
EOM.O6	ETAT DU MALI 6,50% 2020-2027			/			8 000
EOM.O7	ETAT DU MALI 6.50% 2021-2031			/	8,750	29	8 750
EOM.O8	ETAT DU MALI 6,20 % 2022-2032			/			10 020
EOM.O9	ETAT DU MALI 6,30% 2022-2032			/	10,000	40	10 000
EOS.O10	ETAT DU SENEGAL 6,15 % 2023-2030			/			10 000
EOS.O11	ETAT DU SENEGAL 6,35 % 2023-2033			/			10 000
BIDC.O4	BIDC-EBID 6.10% 2017-2027			/	5,000	20	5 000
BIDC.O5	BIDC-EBID 6,40% 2019-2026			/			10 020
BIDC.O6	BIDC-EBID 6,50 % 2021-2028	328	8,000	/			8 000
BIDC.O7	BIDC-EBID 5,90% 2022-2029			/	10,000	9 940	9 990
CRRH.O10	CRRH-UEMOA 6,10% 2022-2037			/	10,000	2 778	10 000
CRRH.O2	CRRH-UEMOA 6.10% 2012-2024			/			9 800
CRRH.O4	CRRH-UEMOA 6% 2014-2024			/			10 000
CRRH.O5	CRRH-UEMOA 5.85% 2015-2025			/			10 000
CRRH.O6	CRRH-UEMOA 5.85% 2016-2026			/			10 000
CRRH.O7	CRRH-UEMOA 5.95% 2017-2029			/			4 583
CRRH.O8	CRRH-UEMOA 5.95% 2018-2030			/			5 833
CRRH.O9	CRRH-UEMOA 6.05% 2018-2033			/			6 667

## SUKUK ET TITRES ASSIMILES

Symbole	Titre	Quantité résiduelle à l'achat	Cours Achat / Vente	Quantité résiduelle à la vente	Cours de Référence
SUKSN.S2	SUKUK SN 6% 2016-2026		/		10 750
SUKTG.S1	SUKUK TG 6.5% 2016-2026		/		10 000

**CALENDRIER DES ASSEMBLEES GENERALES**
**ANNEE : 2024**

Société	Nature	Date	Heure	Lieu
CIE CI	Ordinaire	26/06/2024	10:00:00	Visioconférence
ONATEL BF	Ordinaire	24/06/2024	10:30:00	ROYAL BEACH HÔTEL, OUAGADOUGOU-BURKINA FASO
SITAB	Ordinaire	21/06/2024	10:00:00	SALLE JEWELS de la CGECI (Plateau)
TRACTAFRIC CI	Ordinaire	21/06/2024	10:00:00	Hôtel AZALAI ABIDJAN
TOTAL	Mixte	21/06/2024	10:00:00	Radisson Blu Hotel Abidjan Airport sis au boulevard de l'Aéroport Abidjan, Port Bouët
FILTISAC CI	Ordinaire	20/06/2024	10:00:00	Espace Latrille Events - Salle KOSSIA, II-Plateaux Boulevard Latrille, Abidjan - Cocody
BERNABE CI	Ordinaire	20/06/2024	10:00:00	ABIDJAN, salle de conférence GEWELS de la Maison du Patronat Ivoirien (CGECI) au Plateau
SMB	Ordinaire	14/06/2024	09:30:00	Amphithéâtre de la CGECI (La Maison de l'Entreprise) sis à Abidjan-Plateau, à l'Angle du Boulevard de la République et de l'Avenue Lamblin
MOVIS CI	Extraordinaire	14/06/2024	10:45:00	Siège social de MOVIS CI (Situé à Vridi, zone Industrielle, dans la Rue des Conteneurs)
MOVIS CI	Ordinaire	14/06/2024	09:30:00	Siège social de MOVIS CI (Situé à Vridi, en zone Industrielle, dans la Rue des Conteneurs)
PALM CI	Ordinaire	13/06/2024	09:00:00	VISIOCONFERENCE
NESTLE CI	Ordinaire	11/06/2024	10:00:00	Espace CRYSTAL, situé à Abidjan, Zone 4 C, 08 Rue du Chevalier de Clieu « Salle DIAMANT »
ECOBANK TG	Mixte	06/06/2024	10:00:00	Salle de conférence du Centre Panafricain Ecobank, 2365, Boulevard du Mono, Lomé, Togo
SAPH CI	Ordinaire	04/06/2024	09:00:00	VISIOCONFERENCE
SIB	Mixte	04/06/2024	10:00:00	CRRAE-UMOA (Abidjan - Plateau Angle Botreau Roussel, Rue Privée CRRAE-UMOA)
SOLIBRA	Ordinaire	31/05/2024	09:30:00	Espace LATRILLE EVENTS, Cocody Boulevard Latrille, Carrefour Duncan
SETAO CI	Ordinaire	30/05/2024	10:00:00	Hôtel TIAMA (salon EBENE)
TOTAL SENEGAL S.A.	Ordinaire	29/05/2024	10:00:00	Hôtel Radisson Blu Dakar
NEI-CEDA CI	Ordinaire	28/05/2024	10:00:00	Hôtel TIAMA, Abidjan - Plateau
SGB CI	Mixte	28/05/2024	09:00:00	Espace Latrille Events, sis à Abidjan Commune de Cocody, aux Deux-Plateaux Boulevard Latrille
BICI CI	Ordinaire	27/05/2024	10:00:00	Auditorium de la Maison des Entreprises (CGECI) sise au Plateau
BICI CI	Extraordinaire	27/05/2024	11:30:00	Auditorium de la Maison des Entreprises (CGECI) sise au Plateau
SOGB	Ordinaire	24/05/2024	10:30:00	Immeuble CRRAE - UEMOA sis à Abidjan Plateau
NSBC	Ordinaire	23/05/2024	10:30:00	Amphithéâtre de la Caisse de Retraite par Répartition avec Epargne de l'UMOA (CRRAE-UMOA), sis à Abidjan-Plateau, boulevard Botreau ROUSSEL
ECOBANK CI	Ordinaire	25/04/2024	10:00:00	Hôtel Radisson Blu, sis à Abidjan Port-Bouët, route de l'Aéroport International Félix Houphouët Boigny
SONATEL	Ordinaire	25/04/2024	10:00:00	PAR VISIOCONFERENCE dans ses locaux situés au Technopole à Dakar
BANK OF AFRICA ML	Ordinaire	23/04/2024	09:30:00	Siège de la banque à l'Immeuble BANK OF AFRICA, Avenue du Mali, Quartier ACI 2000
BANK OF AFRICA SN	Ordinaire	18/04/2024	09:30:00	Immeuble Elan II au 2ème Etage, Almadies, Zone 12, Route de Ngor à Dakar
ORANGE CI	Ordinaire	16/04/2024	10:00:00	Siège de la société, sis à Abidjan, Cocody Riviera Golf, Boulevard de France, Immeuble Orange Village
BANK OF AFRICA BN	Ordinaire	12/04/2024	09:00:00	Hôtel Golden Tulip à Cotonou
CORIS BANK INTERNATIONAL	Ordinaire	12/04/2024	09:00:00	Sopatel Hôtel Silmandé
SICABLE	Ordinaire	05/04/2024	10:00:00	Hôtel TIAMA, ABIDJAN
BANK OF AFRICA NG	Ordinaire	04/04/2024	10:00:00	Centre de Formation de BOA-NIGER (BOA-Siège)
BANK OF AFRICA BF	Ordinaire	28/03/2024	10:00:00	Salle WANGO I à l'hôtel LANCASTER (EX LAICO HOTEL) OUAGA 2000
BANK OF AFRICA CI	Ordinaire	28/03/2024	10:00:00	Salle Fromager de l'hôtel IVOTEL du Plateau (10ème étage)
AIR LIQUIDE CI	Ordinaire	10/01/2024	10:00:00	Salle de conférence de la CRRAE-UMOA

# L'actualité de la BRVM sur nos plateformes digitales

## Infos BRVM

Pour recevoir les informations boursières par SMS, souscrivez :



Côte d'Ivoire : \*430#  
Bénin : \*430\*15#



Côte d'Ivoire : #139#  
Burkina Faso : \*310#



Côte d'Ivoire : \*431#  
Niger : \*512\*9#  
Togo : \*310#

## Site web

[www.brvm.org](http://www.brvm.org)



## Application Mobile

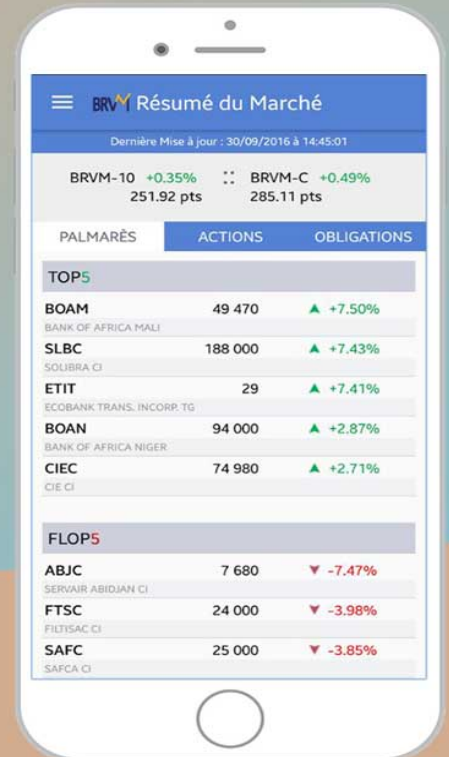

Nous suivre sur :

