

BRVM COMPOSITE	208,74
Variation Jour	-0,22 %
Variation annuelle	2,72 %

BRVM 30	104,95
Variation Jour	-0,31 %
Variation annuelle	4,95 %

BRVM PRESTIGE	99,56
Variation Jour	-0,85 %
Variation annuelle	-0,44 %

Evolution des indices

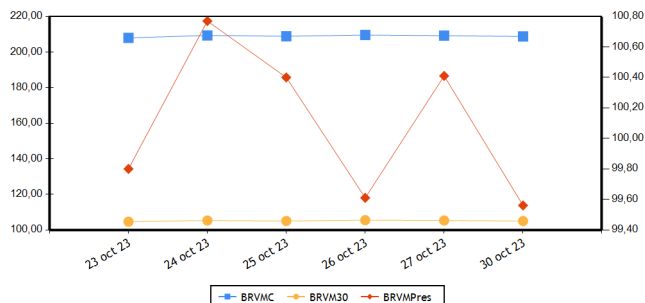

Volumes et valeurs transigés

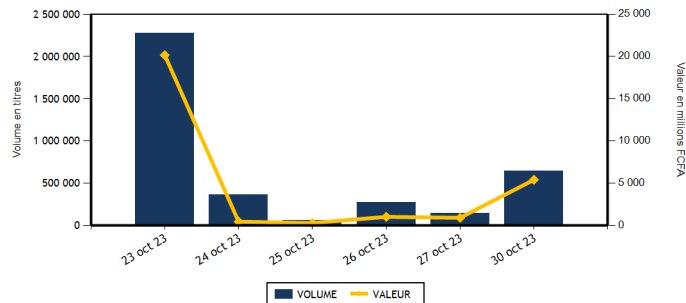

Actions	Niveau	Evol. Jour
Capitalisation boursière (FCFA)(Actions & Droits)	7 765 690 391 311	-0,22 %
Volume échangé (Actions & Droits)	139 502	29,62 %
Valeur transigée (FCFA) (Actions & Droits)	587 383 522	0,48 %
Nombre de titres transigés	44	2,33 %
Nombre de titres en hausse	14	55,56 %
Nombre de titres en baisse	21	16,67 %
Nombre de titres inchangés	9	-43,75 %

Obligations	Niveau	Evol. Jour
Capitalisation boursière (FCFA)	10 383 848 750 171	-0,24 %
Volume échangé	504 414	1 273,15 %
Valeur transigée (FCFA)	4 817 685 696	1 399,43 %
Nombre de titres transigés	6	-33,33 %
Nombre de titres en hausse	2	-66,67 %
Nombre de titres en baisse	1	
Nombre de titres inchangés	3	0,00 %

PLUS FORTES HAUSSES

Titres	Cours	Evol. Jour	Evol. annuelle
SAFCA CI (SAFC)	920	6,98 %	4,55 %
SOLIBRA CI (SLBC)	90 000	5,88 %	8,11 %
ONATEL BF (ONTBF)	2 300	5,75 %	-28,13 %
UNIWAX CI (UNXC)	740	5,71 %	-3,90 %
FILTISAC CI (FTSC)	1 100	1,85 %	-31,25 %

PLUS FORTES BAISES

Titres	Cours	Evol. Jour	Evol. annuelle
SERVAIR ABIDJAN CI (ABJC)	1 110	-7,50 %	-14,29 %
SOGB CI (SOGC)	3 165	-7,46 %	-44,18 %
BERNABE CI (BNBC)	1 825	-7,36 %	-8,75 %
SETAO CI (STAC)	900	-7,22 %	-5,26 %
SAPH CI (SPHC)	2 450	-5,77 %	-50,95 %

INDICES PAR COMPARTIMENT

Base = 100 au 02 janvier 2023	Nombre de sociétés	Valeur	Evol. Jour	Evol. annuelle	Volume	Valeur	PER moyen
BRVM-PRESTIGE	10	99,56	-0,85 %	-0,44 %	60 000	354 737 497	6,10
BRVM-PRINCIPAL	36	103,06	0,33 %	3,06 %	79 502	232 646 025	13,31

INDICES SECTORIELS

Base = 100 au 14 juin 1999	Nombre de sociétés	Valeur	Evol. Jour	Evol. annuelle	Volume	Valeur	PER moyen
BRVM - INDUSTRIE	11	101,63	1,76 %	-2,49 %	7 247	20 601 665	31,51
BRVM - SERVICES PUBLICS	5	506,59	-0,19 %	3,55 %	18 822	220 814 185	8,66
BRVM - FINANCES	15	84,90	-0,18 %	12,44 %	89 410	256 611 547	6,63
BRVM - TRANSPORT	2	342,90	0,70 %	0,35 %	950	1 331 250	7,59
BRVM - AGRICULTURE	5	164,83	-4,23 %	-41,87 %	14 444	77 184 635	9,61
BRVM - DISTRIBUTION	7	337,25	-1,04 %	-5,94 %	8 334	10 562 740	11,76
BRVM - AUTRES SECTEURS	1	1 110,49	-7,22 %	-5,26 %	295	277 500	-

Indicateurs	BRVM COMPOSITE
PER moyen du marché	10,23
Taux de rendement moyen du marché	8,41
Taux de rentabilité moyen du marché	8,65
Nombre de sociétés cotées	46
Nombre de lignes obligataires	131
Volume moyen annuel par séance	487 312,00
Valeur moyenne annuelle par séance	1 189 508 642,57

Indicateurs	BRVM COMPOSITE
Ratio moyen de liquidité	11,07
Ratio moyen de satisfaction	46,01
Ratio moyen de tendance	415,59
Ratio moyen de couverture	24,06
Taux de rotation moyen du marché	0,01
Prime de risque du marché	3,88
Nombre de SGI participantes	28

Définitions

Volume moyen annuel par séance = Volume annuel échangé / nombre de séances
 Valeur moyenne annuelle par séance = Valeur annuelle échangée / nombre de séances
 Ratio moyen de liquidité = Moyenne des ratios de liquidité (Titres échangés / Volume des ordres de vente)
 Ratio moyen de satisfaction = Moyenne des ratios de satisfaction (Titres échangés / Volume des ordres d'achat)
 Ratio moyen de tendance = Moyenne des ratios de tendance (Volume des ordres d'achat / Volume des ordres de vente)
 Ratio moyen de couverture = Moyenne des ratios de couverture (Volume des ordres de vente / Volume des ordres d'achat)
 Taux moyen de rotation = Moyenne des taux de rotation des actions cotées (volume transigé/capital flottante)
 PER moyen du marché = moyenne des PER des actions cotées ayant un PER positif
 Taux de rendement moyen = moyenne des taux de rendement des actions cotées ayant distribué un dividende
 Taux de rentabilité moyen = moyenne des taux de rentabilité des actions cotées
 Prime de risque du marché = (1 / le PER moyen du marché) - le taux de référence actuel des emprunts d'Etat

BOURSE REGIONALE DES VALEURS MOBILIERES
 Siège Social : Abidjan - Côte d'Ivoire, 18 av. Joseph Anoma
 Adresse : 01 BP 3802 Abidjan 01
 Tel : +225 20 31 55 50 / +225 20 32 66 85
 Fax : +225 20 32 66 84
 E-mail : brvm@brvm.org Site web : www.brvm.org



MARCHE DES ACTIONS

Sect. Act. (*)	Symbole	Titre	Cours Précédent	Cours du jour		Variation jour	Séance de cotation		Cours Référence	Variation de l'année précédente	Dernier dividende payé		Rdt. Net	PER
				Ouv.	Clôt.		Volume	Valeur			Montant net	Date		
COMPARTIMENT PRESTIGE			99,56	points										
AGR	PALC	PALM CI	7 000	6 960	6 900	-1,43 %	10 073	67 208 510	6 900	-33,56 %	1 213,63	19-juil.-23	17,59 %	2,56
AGR	SPHC	SAPH CI	2 600	2 500	2 450	-5,77 %	839	2 088 300	2 450	-50,95 %	294,30	29-sept.-23	12,01 %	3,75
DIS	TTLC	TOTAL CI	2 000	1 955	2 000	0,00 %	795	1 584 665	2 000	5,54 %	175,53	21-sept.-23	8,78 %	10,25
DIS	TTLS	TOTAL SN	2 500	2 500	2 450	-2,00 %	1 402	3 496 060	2 450	-3,35 %	241,01	13-juil.-23	9,84 %	9,42
FIN	ETIT	ECOBANK TRANS. INCORP. TG	18	18	18	0,00 %	27 131	476 992	18	-5,26 %	0,60	8-juin-23	3,36 %	1,42
FIN	SGBC	SOCIETE GENERALE COTE D'IVOIRE	16 480	16 695	16 035	-2,70 %	4 245	68 710 565	16 035	38,17 %	1 112,43	31-mai-23	6,94 %	6,69
IND	NTLC	NESTLE CI	7 950	NC	NC	0,00 %			7 950	-3,58 %	728,10	8-août-23	9,16 %	10,55
IND	SMBC	SMB CI	9 875	9 850	9 890	0,15 %	240	2 355 640	9 890	45,44 %	720,00	31-août-23	7,28 %	8,18
SPU	ONTBF	ONATEL BF	2 175	2 200	2 300	5,75 %	2 860	6 461 175	2 300	-28,13 %	287,88	26-juin-23	12,52 %	6,99
SPU	SNTS	SONATEL SN	16 500	16 300	16 300	-1,21 %	12 415	202 355 590	16 300	7,24 %	1 500,00	30-mai-23	9,20 %	5,84
TOTAL							60 000	354 737 497						

COMPARTIMENT PRINCIPAL			103,06	points										
AGR	SCRC	SUCRIVOIRE	525	520	520	-0,95 %	1 335	668 120	520	-43,78 %	40,50	20-août-21	7,79 %	
AGR	SICC	SICOR CI	5 690	5 515	5 515	-3,08 %	10	55 150	5 515	2,04 %	1 919,00	25-sept.-00		27,75
AGR	SOGC	SOGB CI	3 420	3 300	3 165	-7,46 %	2 187	7 164 555	3 165	-44,18 %	558,00	17-juil.-23	17,63 %	4,37
AUT	STAC	SETAO CI	970	900	900	-7,22 %	295	277 500	900	-5,26 %	66,15	18-juil.-22	7,35 %	
DIS	ABJC	SERVAIR ABIDJAN CI	1 200	1 110	1 110	-7,50 %	598	665 310	1 110	-14,29 %	92,00	31-août-23	8,29 %	9,55
DIS	BNBC	BERNABE CI	1 970	1 970	1 825	-7,36 %	44	86 535	1 825	-8,75 %	150,00	24-juil.-23	8,22 %	6,68
DIS	CFAC	CFAO MOTORS CI	790	790	790	0,00 %	413	323 770	790	-15,05 %	27,45	15-sept.-23	3,47 %	25,89
DIS	PRSC	TRACTAFRIC MOTORS CI	2 550	2 550	2 500	-1,96 %	180	457 920	2 500	-21,75 %	224,10	13-sept.-23	8,96 %	7,02
DIS	SHEC	VIVO ENERGY CI	815	830	805	-1,23 %	4 902	3 948 480	805	7,33 %	29,00	28-oct.-22	3,60 %	13,51
FIN	BICC	BICI CI	6 800	6 800	6 800	0,00 %	104	707 200	6 800	-0,73 %	401,40	31-juil.-23	5,90 %	9,15
FIN	BOAB	BANK OF AFRICA BN	6 390	6 390	6 500	1,72 %	1 329	8 521 170	6 500	9,24 %	627,00	25-mai-23	9,65 %	6,89
FIN	BOABF	BANK OF AFRICA BF	6 750	6 550	6 740	-0,15 %	273	1 736 085	6 740	29,62 %	577,00	5-mai-23	8,56 %	5,82
FIN	BOAC	BANK OF AFRICA CI	6 800	6 800	6 800	0,00 %	3 577	24 080 240	6 800	83,78 %	540,00	28-avr.-23	7,94 %	6,78
FIN	BOAM	BANK OF AFRICA ML	1 500	1 500	1 490	-0,67 %	221	331 340	1 490	6,43 %	271,00	15-mai-19		11,08
FIN	BOAN	BANK OF AFRICA NG	4 315	4 315	4 320	0,12 %	742	3 196 475	4 320	-25,32 %	613,80	25-mai-23	14,21 %	5,54
FIN	BOAS	BANK OF AFRICA SENEGAL	3 150	3 150	3 150	0,00 %	570	1 779 440	3 150	28,57 %	187,50	1-juin-23	5,95 %	4,85
FIN	CBIBF	CORIS BANK INTERNATIONAL	8 950	8 455	9 100	1,68 %	1 301	11 354 920	9 100	8,46 %	525,00	6-juil.-23	5,77 %	5,16
FIN	ECOC	ECOBANK COTE D'IVOIRE	6 800	6 800	6 845	0,66 %	2 926	19 860 455	6 845	38,42 %	549,00	30-mai-22	8,02 %	8,45
FIN	NSBC	NSIA BANQUE COTE D'IVOIRE	6 260	6 260	6 195	-1,04 %	229	1 409 110	6 195	3,68 %	363,60	7-juil.-23	5,87 %	4,73
FIN	ORGT	ORAGROUP TOGO	2 680	2 500	2 675	-0,19 %	43 250	108 168 750	2 675	-31,85 %	59,52	17-juil.-20	2,23 %	9,67
FIN	SAFC	SAFCA CI	860	800	920	6,98 %	2 769	2 337 945	920	4,55 %	23,04	29-juil.-11		
FIN	SIBC	SOCIETE IVOIRIENNE DE BANQUE	5 305	5 300	5 330	0,47 %	743	3 940 860	5 330	16,25 %	495,00	11-août-23	9,29 %	6,65
IND	CABC	SICABLE CI	1 200	1 180	1 200	0,00 %	823	987 140	1 200	2,56 %	69,00	2-août-23	5,75 %	6,61
IND	FTSC	FILTISAC CI	1 080	1 100	1 100	1,85 %	466	512 575	1 100	-31,25 %	235,00	30-juil.-21	21,36 %	101,08
IND	NEIC	NEI-CEDA CI	620	615	615	-0,81 %	104	63 960	615	-23,13 %	35,25	22-sept.-23	5,73 %	6,48
IND	SEMC	CROWN SIEM CI	615	600	600	-2,44 %	3 641	2 186 050	600	-11,76 %	14,40	28-déc.-21	2,40 %	6,34
IND	SIVC	AIR LIQUIDE CI	615	605	605	-1,63 %	200	121 000	605	-10,37 %	63,00	29-sept.-17		13,12
IND	SLBC	SOLIBRA CI	85 000	89 000	90 000	5,88 %	139	12 499 860	90 000	8,11 %	4 050,00	12-août-22	4,50 %	121,70

IND	STBC	SITAB CI	6 000	6 100	6 100	1,67 %	70	427 000	6 100	-10,95 %	551,00	27-juil.-23	9,03 %	9,52
IND	UNLC	UNILEVER CI	5 000	5 000	5 000	0,00 %	80	400 000	5 000	-28,83 %	1 233,00	9-juil.-12		
IND	UNXC	UNIWAX CI	700	705	740	5,71 %	1 484	1 048 440	740	-3,90 %	60,75	29-juil.-22	8,21 %	
SPU	CIEC	CIE CI	2 045	2 010	1 995	-2,44 %	2 649	5 304 545	1 995	0,25 %	157,50	31-juil.-23	7,89 %	11,38
SPU	ORAC	ORANGE COTE D'IVOIRE	10 700	10 700	10 750	0,47 %	427	4 560 830	10 750	5,29 %	752,76	15-juin-23	7,00 %	10,55
SPU	SDCC	SODE CI	4 545	4 510	4 545	0,00 %	471	2 132 045	4 545	-16,83 %	450,00	15-sept.-23	9,90 %	8,51
TRP	SDSC	BOLLORE	1 390	1 400	1 400	0,72 %	950	1 331 250	1 400	0,36 %	130,00	23-juin-22	9,29 %	7,59
TRP	SVOC	MOVIS CI	2 395	SP	SP	0,00 %			2 395	0,00 %	270,00	5-juil.-99		
TOTAL							79 502	232 646 025						

TOTAL
TOTAL - Marché des actions

139 502 587 383 522

Secteurs d'activités (*) : AGR = Agriculture, AUT = Autres Secteurs, DIS = Distribution, FIN = Finances, IND = Industrie, TRP = Transport, SPU = Services Publics

MARCHE DES DROITS

Symbole	Titre	Cours Précédent	Cours du jour		Variation jour	Séance de cotation		Cours Référence	Variation depuis l'origine	Parité	Periode de négociation	
			Ouv.	Clôt.		Volume	Valeur				Début	fin

TOTAL
TOTAL - Marché des droits
Légende:

(d) Ex-dividende (V) Variation par rapport au cours de référence

Cours du jour: Ouv.: Ouverture Clôt.: Clôture Moy.: Moyen

Mentions : NC: Non Coté Ex-c: Ex-coupon Ex-d: Ex-droit SP: Suspendu Val-T: Valeur Théorique

PER = Cours / BNPA selon les données disponibles Rdt. Net: Rendement net (DNPA / Cours)

Comp.: 1 - Premier Compartiment 2 - Second Compartiment 3 - Compartiment de croissance

Ratio de liquidité = Titres échangés / Volume des ordres de vente

: Progression de l'indice sectoriel : Stabilité de l'indice sectoriel : Recul de l'indice sectoriel

MARCHE DES OBLIGATIONS

Symbole	Titre	Valeur nominale	Cours Précédent	Cours du jour	Cours Référence	Séance de cotation		Coupon couru	Coupon d'intérêt			Type Amort
						Volume	Valeur		Période	Montant net	Eché.	
OBLIGATIONS D'ETAT												
EOM.010	ETAT DU MALI 6,20 % 2022-2029	10 000	10 000	NC	10 000			552,05	A	620,00	9-déc.-23	ACD
EOM.011	ETAT DU MALI 6,40 % 2023-2030	10 000	10 000	NC	10 000			360,22	A	640,00	7-avr.-24	ACD
EOM.012	ETAT DU MALI 6,50 % 2023-2030	10 000	10 000	NC	10 000			166,94	A	650,00	28-juil.-24	ACD
EOM.02	Etat du Mali 6,50% 2017-2024	2 000	2 000	NC	2 000			68,55	A	130,00	20-avr.-24	AC
EOM.03	ETAT DU MALI 6,50 % 2018-2025	4 000	4 000	NC	4 000			17,66	A	260,00	7-oct.-24	AC
EOM.04	ETAT DU MALI 6,50% 2019-2027	8 000	8 000	NC	8 000			156,28	A	520,00	12-juil.-24	AC
EOM.05	ETAT DU MALI 6,50% 2020-2028	10 000	10 000	9 900	9 900	694	6 870 600	385,38	A	650,00	27-mars-24	ACD
EOM.06	ETAT DU MALI 6,50% 2020-2027	10 000	10 000	10 000	10 000	25	250 000	594,79	A	650,00	30-nov.-23	AC
EOM.07	ETAT DU MALI 6,50% 2021-2031	10 000	10 000	NC	10 000			349,86	A	650,00	16-avr.-24	AC
EOM.08	ETAT DU MALI 6,20 % 2022-2032	10 000	10 000	NC	10 000			89,78	A	620,00	7-sept.-24	ACD
EOM.09	ETAT DU MALI 6,30% 2022-2032	10 000	10 000	NC	10 000			560,96	A	630,00	9-déc.-23	ACD
EOS.010	ETAT DU SENEGAL 6,15 % 2023-2030	10 000	10 000	NC	10 000			52,38	S	307,50	29-mars-24	ACD
EOS.011	ETAT DU SENEGAL 6,35 % 2023-2033	10 000	10 000	NC	10 000			54,08	S	317,50	29-mars-24	ACD
EOS.012	ETAT DU SENEGAL 6,15 % 2023-2028	10 000	10 000	NC	10 000			257,36	S	615,00	14-févr.-24	ACD
EOS.013	ETAT DU SENEGAL 6,30 % 2023-2030	10 000	10 000	NC	10 000			263,64	S	630,00	14-févr.-24	ACD
EOS.014	ETAT DU SENEGAL 6,50 % 2023-2033	10 000	10 000	NC	10 000			272,01	S	650,00	14-févr.-24	ACD
EOS.07	ETAT SENEGAL 6,30% 2015-2025	10 000	10 000	NC	10 000			272,71	S	317,59	25-nov.-23	ACD
EOS.08	ETAT DU SENEGAL 5,95% 2022-2034	10 000	10 000	NC	10 000			497,19	A	595,00	29-déc.-23	ACD
EOS.09	ETAT DU SENEGAL 6,00 % 2023-20	10 000	9 800	10 000	10 000	448 213	4 258 144 000	51,10	S	300,00	29-mars-24	ACD
TPBF.010	TPBF 6,50% 2020 - 2028	7 500	7 575	NC	7 575,01			26,64	S	243,75	20-sept.-24	ACD
TPBF.011	TPBF 6,50 % 2020-2028	8 334	8 334	NC	8 334			166,34	S	270,86	9-janv.-24	ACD
TPBF.012	TPBF 6,50% 2021-2031	10 000	10 000	NC	10 000			62,50	S	325,00	25-mars-24	ACD
TPBF.013	TPBF 6,50 % 2021 - 2031	10 000	10 000	NC	10 000			204,89	S	325,00	6-janv.-24	ACD
TPBF.014	TPBF 6,30% 2022-2034	10 000	10 100	NC	10 100			102,12	S	315,00	1-mars-24	ACD
TPBF.015	ETAT DU BURKINA 6,30 % 2022-2	10 000	10 000	NC	10 000			287,61	S	315,00	15-nov.-23	ACD
TPBF.016	ETAT DU BURKINA 6% 2023-2028	10 000	10 000	NC	10 000			182,61	S	300,00	10-janv.-24	ACD
TPBF.04	TPBF 6,50% 2017-2027	10 000	9 995	NC	9 995			161,61	S	326,78	31-janv.-24	ACD
TPBF.05	TPBF 6,50% 2017-2024	10 000	10 000	NC	10 000			218,44	S	325,00	29-déc.-23	ACD
TPBF.06	TPBF 6,50% 2018-2025	10 000	10 500	NC	10 500			261,78	S	325,89	5-déc.-23	ACD
TPBF.07	TPBF 6,50% 2018 - 2025	10 000	10 000	NC	10 000			296,74	S	325,00	15-nov.-23	AC
TPBF.08	TPBF 6,50% 2019-2027	10 000	10 000	NC	10 000			315,20	S	327,67	6-nov.-23	ACD
TPBF.09	TPBF 6,50% 2019 - 2027	10 000	9 995	NC	9 995			39,07	S	325,00	8-avr.-24	ACD
TPBJ.03	TPBJ 6,50% 2020-2028	10 000	10 000	NC	10 000			117,21	A	650,00	25-août-24	AC
TPBJ.04	TPBJ 5,50 % 2022-2037	10 000	10 000	NC	10 000			365,16	A	550,00	1-mars-24	AC
TPBJ.05	TPBJ 5,85 % 2022-2042	10 000	9 790	9 999	9 999	5 284	50 437 596	388,40	A	585,00	1-mars-24	ACD
TPBJ.06	TPBJ 5,75% 2022-2037	10 000	10 000	NC	10 000			147,68	A	575,00	28-juil.-24	ACD
TPBJ.07	TPBJ 5,70% 2023-2030	10 000	10 001	NC	10 001			359,75	A	570,00	13-mars-24	AC
TPBJ.08	TPBJ 6,20% 2023-2038	10 000	10 000	NC	10 000			391,31	A	620,00	13-mars-24	AC
TPCI.017	TPCI 3% 2014-2024	10 000	10 000	NC	10 000			109,02	S	150,00	19-déc.-23	ACD
TPCI.019	TPCI 5,99% 2015-2025	10 000	10 000	NC	10 000			276,59	A	599,00	14-mai-24	ACD
TPCI.021	TPCI 6% 2016-2028	10 000	10 000	NC	10 000			336,07	A	600,00	8-avr.-24	ACD
TPCI.022	TPCI 5,90% 2016 - 2026	10 000	9 700	NC	9 700			220,85	A	590,00	15-juin-24	ACD
TPCI.023	TPCI 5,90% 2016-2026	10 000	9 650	NC	9 650			560,90	A	590,00	17-nov.-23	ACD
TPCI.024	TPCI 6,25% 2017-2029	10 000	9 980	NC	9 980			51,23	S	312,50	31-mars-24	ACD
TPCI.025	TPCI 5,95% 2017-2024 A	10 000	9 700	NC	9 700			9,75	S	297,50	24-avr.-24	ACD
TPCI.026	TPCI 5,95% 2017-2024 B	10 000	10 000	NC	10 000			279,71	S	297,50	10-nov.-23	ACD
TPCI.027	TPCI 6% 2017-2025	10 000	10 250	NC	10 250			201,64	S	300,00	29-déc.-23	ACD
TPCI.028	TPCI 6% 2018 - 2026	10 000	10 000	NC	10 000			145,90	A	600,00	2-août-24	ACD
TPCI.029	TPCI 6% 2018-2026	10 000	9 970	NC	9 970			36,07	A	600,00	19-avr.-24	ACD
TPCI.030	TPCI 5,95% 2018-2025	5 000	5 000	NC	5 000			113,30	S	149,16	13-déc.-23	ACD
TPCI.031	TPCI 5,75% 2019 - 2026	10 000	10 230	NC	10 230			207,38	A	575,00	20-juin-24	ACD
TPCI.032	TPCI 2,23% 2019-2026	10 000		NC				80,43	A	223,00	20-juin-24	ACD
TPCI.033	TPCI 5,75% 2019-2026	6 000	6 240	NC	6 240			211,15	A	345,00	20-mars-24	ACD
TPCI.034	TPCI 6% 2019-2029	7 500	7 500	NC	7 500			275,41	A	450,00	20-mars-24	ACD
TPCI.035	TPCI 5,75% 2019 -2026	10 000	10 250	NC	10 250			174,39	A	575,00	11-juil.-24	ACD
TPCI.036	TPCI 5,75% 2019- 2026	10 000	10 000	NC	10 000			109,97	A	575,00	21-août-24	ACD
TPCI.037	TPCI 5,80% 2019-2026	8 000	8 000	NC	8 000			419,51	A	464,00	4-déc.-23	ACD
TPCI.038	TPCI 5,75% 2019-2026	8 000	8 000	NC	8 000			415,89	A	460,00	4-déc.-23	ACD
TPCI.039	TPCI 5,75% 2019 - 2026	6 000	6 420	NC	6 420			476,38	A	460,00	17-oct.-23	ACD

TPCI.O40	TPCI 5,75% 2019-2026	8 000	7 840	NC	7 840			369,26	A	460,00	10-janv.-24	ACD
TPCI.O41	TPCI 5,80% 2020-2027	10 000	10 750	NC	10 750			386,67	A	580,00	29-févr.-24	ACD
TPCI.O42	TPCI 5,90% 2020-2030	10 000	10 000	NC	10 000			393,33	A	590,00	29-févr.-24	ACD
TPCI.O43	TPCI 5,90% 2020 - 2030	10 000	10 000	NC	10 000			306,28	A	590,00	23-avr.-24	ACD
TPCI.O44	TPCI 5,80% 2020 - 2027	10 000	9 620	NC	9 620			301,09	A	580,00	23-avr.-24	ACD
TPCI.O45	TPCI 5,80% 2020 -2027	8 000	8 000	NC	8 000			172,42	A	464,00	16-juin-24	ACD
TPCI.O46	TPCI 5,90% 2020 - 2030	8 750	8 925	NC	8 925			191,83	A	516,25	16-juin-24	ACD
TPCI.O47	TPCI 5,80% 2020 - 2027	8 000	8 200	NC	8 200			172,42	A	464,00	16-juin-24	ACD
TPCI.O48	TPCI 5,80% 2020- 2027	8 000	7 920	NC	7 920			117,90	A	464,00	29-juil.-24	ACD
TPCI.O49	TPCI 5,90% 2020- 2030	8 750	8 824	NC	8 824.38			131,18	A	516,25	29-juil.-24	ACD
TPCI.O50	TPCI 5,90% 2020-2030	8 750	8 750	NC	8 750			88,86	A	516,25	28-août-24	ACD
TPCI.O51	TPCI 5,80 % 2020-2027	8 000	8 000	NC	8 000			35,50	A	464,00	2-oct.-24	ACD
TPCI.O52	TPCI 5,90 % 2020 -2030	8 750	9 013	NC	9 012.50			39,49	A	516,25	2-oct.-24	ACD
TPCI.O53	TPCI 5,80% 2020-2027	8 000	8 480	NC	8 480			2,54	A	464,00	28-oct.-24	ACD
TPCI.O54	TPCI 5,90% 2020-2030	8 750	8 750	NC	8 750			2,82	A	516,25	28-oct.-24	ACD
TPCI.O55	TPCI 5,80% 2020 -2027	10 000	10 500	NC	10 500			492,60	A	580,00	24-déc.-23	ACD
TPCI.O56	TPCI 5,90% 2020- 2030	10 000	10 800	NC	10 800			501,10	A	590,00	24-déc.-23	ACD
TPCI.O57	TPCI 5,80% 2020-2027	10 000	10 000	NC	10 000			546,63	A	580,00	20-nov.-23	ACD
TPCI.O58	TPCI 5,80% 2021-2028	10 000	10 150	NC	10 150			372,40	A	580,00	9-mars-24	ACD
TPCI.O59	TPCI 5,90% 2021-2031	10 000	10 350	NC	10 350			378,83	A	590,00	9-mars-24	ACD
TPCI.O60	TPCI 5,80% 2021-2028	10 000	10 000	NC	10 000			269,40	A	580,00	13-mai-24	ACD
TPCI.O61	TPCI 5,90% 2021-2031	10 000	10 050	NC	10 050			274,04	A	590,00	13-mai-24	ACD
TPCI.O62	TPCI 5,80 % 2021 -2028	10 000	10 000	NC	10 000			193,33	A	580,00	30-juin-24	ACD
TPCI.O63	TPCI 5,90% 2021 -2031	10 000	10 000	NC	10 000			196,67	A	590,00	30-juin-24	ACD
TPCI.O64	TPCI 5,80 % 2021 - 2028	10 000	10 180	NC	10 180			118,85	A	580,00	16-août-24	ACD
TPCI.O65	TPCI 5,90 % 2021-2031	10 000	10 700	NC	10 700			48,36	A	590,00	30-sept.-24	ACD
TPCI.O66	TPCI 5,90% 2021-2031	10 000	9 950	NC	9 950			580,30	A	590,00	5-nov.-23	ACD
TPCI.O67	TPCI 5,90 % 2021-2036	10 000	10 400	NC	10 400			514,03	A	590,00	16-déc.-23	ACD
TPCI.O68	TPCI 5,90 % 2022-2037	10 000	10 000	NC	10 000			438,05	A	590,00	1-févr.-24	ACD
TPCI.O69	TPCI 5,75 % 2022-2037	10 000	10 000	NC	10 000			348,77	A	575,00	22-mars-24	ACD
TPCI.O70	TPCI 5,75 % 2022-2037	10 000	10 100	NC	10 100			289,07	A	575,00	29-avr.-24	ACD
TPCI.O71	TPCI 5,65% 2022-2032	10 000	10 150	NC	10 150			211,49	A	565,00	15-juin-24	ACD
TPCI.O72	TPCI 5,65% 2022-2029	10 000	9 500	NC	9 500			143,57	A	565,00	29-juil.-24	ACD
TPCI.O73	TPCI 5,75% 2022-2032	10 000	10 000	NC	10 000			146,11	A	575,00	29-juil.-24	ACD
TPCI.O74	TPCI 5,85% 2022-2042	10 000	10 000	NC	10 000			143,57	A	565,00	29-juil.-24	ACD
TPCI.O75	TPCI 5,65% 2022-2029	10 000	10 000	NC	10 000			35,51	A	565,00	7-oct.-24	ACD
TPCI.O76	TPCI 5,75% 2022-2032	10 000	10 000	NC	10 000			36,13	A	575,00	7-oct.-24	ACD
TPCI.O77	TPCI (TAUX DE BASE + SPREAD) % 2022-2029	10 000	10 000	NC	10 000			144,57	T	166,25	11-nov.-23	ACD
TPCI.O78	TPCI 5,65% 2022-2029	10 000	9 700	NC	9 700			496,89	A	565,00	13-déc.-23	ACD
TPCI.O79	TPCI 5,75% 2023-2030	10 000	9 992	NC	9 992			384,38	A	575,00	28-févr.-24	ACD
TPCI.O80	TPCI 6% 2023-2030	10 000	10 000	NC	10 000			272,13	A	600,00	17-mai-24	ACD
TPNE.O1	TRESOR PUBLIC DU NIGER 6,50% 2019-2026	10 000	10 000	NC	10 000			383,61	A	650,00	28-mars-24	ACD
TPNE.O2	TRESOR PUBLIC DU NIGER 6,50% 2019 - 2026	10 000	10 000	NC	10 000			159,84	A	650,00	1-août-24	ACD
TPNE.O3	TRESOR PUBLIC DU NIGER 6,5% 2020-2027	8 000	7 960	NC	7 960			129,29	A	520,00	31-juil.-24	ACD
TPNE.O4	TRESOR PUBLIC DU NIGER 6,30% 2	10 000	10 000	NC	10 000			115,33	A	630,00	24-août-24	ACD
TPNE.O5	TPNE 6,15 % 2022-2034	10 000	10 550	NC	10 550			250,37	A	615,00	3-juin-24	ACD
TPNE.O6	TRESOR PUBLIC DU NIGER 6,15% 2022 - 2034	10 000	10 000	NC	10 000			539,18	A	615,00	14-déc.-23	ACD
TPTG.O2	TPTG 6% 2022-2037	10 000	10 000	NC	10 000			572,05	A	600,00	16-nov.-23	ACD
TOTAL								454 216		4 315 702 196		

OBLIGATIONS REGIONALES

BIDC.O4	BIDC-EBID 6.10% 2017-2027	5 000	5 000	NC	5 000			113,33	A	305,00	16-juin-24	ACD
BIDC.O5	BIDC-EBID 6,40% 2019-2026	10 000	9 990	NC	9 990			191,30	S	320,00	12-janv.-24	ACD
BIDC.O6	BIDC-EBID 6,50 % 2021-2028	10 000	10 700	10 700	10 700	50 128	501 283 500	293,83	S	327,67	18-nov.-23	ACD
BIDC.O7	BIDC-EBID 5,90% 2022-2029	10 000	10 000	10 000	10 000	70	700 000	231,15	S	295,81	9-déc.-23	ACD
CRRH.O10	CRRH-UEMOA 6,10% 2022-2037	10 000	10 000	NC	10 000			145,87	S	305,00	3-févr.-24	AC
CRRH.O2	CRRH-UEMOA 6.10% 2012-2024	10 000	9 800	NC	9 800			174,05	S	305,00	17-janv.-24	AC
CRRH.O4	CRRH-UEMOA 6% 2014-2024	10 000	10 000	NC	10 000			200,00	S	300,00	30-déc.-23	AC
CRRH.O5	CRRH-UEMOA 5.85% 2015-2025	10 000	10 000	NC	10 000			188,61	S	294,10	4-janv.-24	AC
CRRH.O6	CRRH-UEMOA 5.85% 2016-2026	10 000	10 230	NC	10 230			189,17	S	292,50	3-janv.-24	ACD
CRRH.O7	CRRH-UEMOA 5.95% 2017-2029	5 417	5 417	NC	5 417			145,38	S	161,15	17-nov.-23	AC
CRRH.O8	CRRH-UEMOA 5.95% 2018-2030	6 250	6 250	NC	6 250			133,10	S	185,94	21-déc.-23	AC
CRRH.O9	CRRH-UEMOA 6.05% 2018-2033	7 000	7 000	NC	7 000			151,58	S	211,75	21-déc.-23	AC
TOTAL								50 198		501 983 500		

OBLIGATIONS PRIVEES

BHNS.O1	DIASPORA BONDS BHS 6,25% 2019-	10 000	10 000	NC	10 000	191,26	S	314,21	10-janv.-24	ACD
FBOAD.O1	FCTC BOAD DOLI-P 6,10% 2023-2030	9 100	9 100	NC	9 100	134,07	S	610,00	20-mars-24	AC
FNSBC.O1	FCTC NSIA BANQUE 7 % 2020-2025	3 333	3 333	NC	3 333.33	27,64	T	57,17	16-déc.-23	ACD
FORBT.O1	FCTC ORABANK 7 % 2021-2026	7 222	7 728	NC	7 727.78	43,56	T	123,86	28-déc.-23	ACD
FTIMC.O1	FCTC TEYLIOM IMMO 7 % 2021-2028	7 917	8 471	NC	8 470.84	81,67	T	142,92	8-déc.-23	ACD
ORGT.O2	ORAGROUP SA 7,15% 2021-2028	10 000	10 600	NC	10 600	7,81	S	357,50	26-avr.-24	ACD
PADS.O3	PAD 6,60% 2020-2027	8 000	8 360	NC	8 360	15,87	S	264,00	19-avr.-24	ACD
PTRC.O1	PETRO IVOIRE 6,80% 2022-2029	10 000	10 400	NC	10 400	498,59	S	666,00	15-déc.-23	ACD
SNLC.O1	SENELEC 6,50% 2018-2025	3 000	2 940	NC	2 940	17,68	S	97,50	27-mars-24	AC
SNTS.O2	SONATEL 6,50% 2020-2027	8 000	8 000	NC	8 000	141,57	S	245,74	16-janv.-24	ACD
TOTAL						0		0		

SUKUK ET TITRES ASSIMILES

SUKSN.S2	SUKUK SN 6% 2016-2026	10 000	10 750	NC	10 750	160,00	S	306,67	26-janv.-24	ACD
SUKTG.S1	SUKUK TG 6.5% 2016-2026	10 000	10 000	NC	10 000	152,02	S	377,99	17-févr.-24	ACD
TOTAL						0		0		
TOTAL - Marché des obligations						504 414		4 817 685 696		

Légende :
 (#) (*) Ex-Coupon couru (#/#)Cours de référence amorti / Coupon couru Ex-c (#)Ex-marge de profits
 Cours du jour: Ouv.: Ouverture Clôt.: Clôture Moy.: Moyen
 Type Amort: Type d'Amortissement IF: In Fine AC: Amortissement Constant AD: Amortissement Dégressif ACD: Amortissement Constant Différé
 Période: Périodicité de paiement des coupons A: Annuelle S: Semestrielle T: Trimestrielle
 Eché.: Échéance de paiement des intérêts
 Mentions: NC: Non Coté Ex-c: Ex-coupon ou Ex-droit SP: Suspendu

INFORMATIONS
OPERATIONS EN COURS

Emetteur	Opération
----------	-----------

AVIS

Entité	N°	Nature	Objet
BRVM	226-2023	Paiement Intérêts	Paiement des intérêts semestriels - TPBF 6,30 % 2022-2034
BRVM	227-2023	Paiement Intérêts et remboursement	Paiement des intérêts annuels et remboursement partiel du capital - TPCI 5,90 % 2016-2026
BRVM	228-2023	Paiement de dividendes	Paiement de dividendes Exercice 2022 - AFRICA GLOBAL LOGISTICS CI (ex BOLLORE TRANSPORT & LOGISTICS CI)

COMMUNIQUES

Emetteur	N°	Nature	Objet
SOGB	20231030-16	Rapport d'activités du 1er semestre	Rapport d'activités et Attestation des Commissaires Aux Comptes - 1er Semestre 2023 - SOGB CI
SICABLE	20231030-15	Rapport d'activités du 1er semestre	Rapport d'activités et Attestation des Commissaires Aux Comptes - 1er Semestre 2023 - SICABLE CI
ORANGE CI	20231030-14	Rapport d'activités du 1er semestre	Rapport d'activités et Attestation des Commissaires Aux Comptes - 1er Semestre 2023 - ORANGE CI
ORANGE CI	20231030-13	Rapport d'activités du troisième trimestre	Rapport d'activités - 3ème trimestre 2023 - ORANGE CI
SMB	20231030-12	Rapport d'activités du troisième trimestre	Rapport d'activités - 3ème trimestre 2023 - SMB CI
ORAGROUP	20231030-11	Rapport d'activités du troisième trimestre	Rapport d'activités - 3ème trimestre 2023 - ORAGROUP TOGO
NESTLE CI	20231030-10	Rapport d'activités du troisième trimestre	Rapport d'activités - 3ème trimestre 2023 - NESTLE CI
CORIS BANK INTERNATIONAL	20231030-9	Rapport d'activités du troisième trimestre	Rapport d'activités - 3ème trimestre 2023 - CBIBF
SICABLE	20231030-8	Rapport d'activités du troisième trimestre	Rapport d'activités - 3ème trimestre 2023 - SICABLE CI
SOGB	20231030-7	Rapport d'activités du 1er semestre	Rapport d'activités - 1er Semestre 2023 - SOGB CI
TOTAL	20231030-6	Rapport d'activités du 1er semestre	Rapport d'activités - 1er Semestre 2023 - TotalEnergies Marketing CI
SMB	20231030-5	Rapport d'activités du 1er semestre	Rapport d'activités - 1er Semestre 2023 - SMB CI
SICABLE	20231030-4	Rapport d'activités du 1er semestre	Rapport d'activités - 1er Semestre 2023 - SICABLE CI
FILTISAC CI	20231030-3	Rapport d'activités du 1er semestre	Rapport d'activités - 1er Semestre 2023 - FILTISAC CI
PALM CI	20231030-2	Communiqué	Communiqué - Changement important dans la direction - PALM CI

PALM CI	20231030-1	Communiqué	Communiqué - Changement de dirigeant - PALM CI
SMB	20231030	Rapport d'activités du 1er semestre	Attestation des CAC sur le Rapport d'activités du 1er semestre 2023 - SMB CI

QUANTITES RESIDUELLES
MARCHE DES ACTIONS

Symbole	Titre	Quantité résiduelle à l'achat	Cours Achat / Vente		Quantité résiduelle à la vente	Cours de Référence
ABJC	SERVAIR ABIDJAN CI		/	Marché	1 474	1 110
BICC	BICI CI	10	6,700	/ 6,800	966	6 800
BNBC	BERNABE CI		/	Marché	19 434	1 825
BOAB	BANK OF AFRICA BN	64	6,400	/ 6,500	1 936	6 500
BOABF	BANK OF AFRICA BF	209	6,310	/ 6,740	39	6 740
BOAC	BANK OF AFRICA CI	8	6,790	/ 6,800	5 026	6 800
BOAM	BANK OF AFRICA ML	9	1,490	/ 1,500	20	1 490
BOAN	BANK OF AFRICA NG	359	4,300	/ 4,320	7 365	4 320
BOAS	BANK OF AFRICA SENEGAL	9	3,100	/ 3,150	246	3 150
CABC	SICABLE CI	192	1,180	/ 1,200	580	1 200
CBIBF	CORIS BANK INTERNATIONAL	506	8,325	/ 9,100	37	9 100
CFAC	CFAO MOTORS CI	63	785	/ 800	87	790
CIEC	CIE CI	10	1,970	/ 1,995	22	1 995
ECOC	ECOBANK COTE D'IVOIRE	110	6,675	/ 6,845	99	6 845
ETIT	ECOBANK TRANS. INCORP. TG	507 414	17	/ 18	135 179	18
FTSC	FILTISAC CI	150	1,095	/ 1,100	6 613	1 100
NEIC	NEI-CEDA CI	45	610	/ 615	251	615
NSBC	NSIA BANQUE COTE D'IVOIRE	5	6,015	/ 6,195	7	6 195
NTLC	NESTLE CI	4	7,445	/ 7,800	15	7 950
ONTBF	ONATEL BF	29	2,300	/ 2,335	10	2 300
ORAC	ORANGE COTE D'IVOIRE	1	10,700	/ 10,750	12	10 750
ORGT	ORAGROUP TOGO	1	2,500	/ 2,675	199	2 675
PALC	PALM CI	835	6,800	/ 6,900	10	6 900
PRSC	TRACTAFRIC MOTORS CI	80	2,500	/ 2,550	2 789	2 500
SAFC	SAFCA CI		/	920	20	920
SCRC	SUCRIVOIRE	740	500	/ 520	1 053	520
SDCC	SODE CI	172	4,510	/ 4,545	502	4 545
SDSC	BOLLORE	585	1,400	/ 1,425	40	1 400
SEMC	CROWN SIEM CI	165	590	/ 600	3 609	600
SGBC	SOCIETE GENERALE COTE D'IVOIRE	2	16,000	/ 16,250	2	16 035
SHEC	VIVO ENERGY CI	2 544	805	/ 815	79	805
SIBC	SOCIETE IVOIRIENNE DE BANQUE	266	5,305	/ 5,330	81	5 330
SICC	SICOR CI		/	5,495	756	5 515
SIVC	AIR LIQUIDE CI		/	605	5	605
SLBC	SOLIBRA CI	2	89,995	/ 90,000	223	90 000
SMBC	SMB CI	79	9,275	/ 9,800	327	9 890
SNTS	SONATEL SN	5	16,250	/ 16,300	185	16 300
SOGC	SOGB CI		/	Marché	13 766	3 165
SPHC	SAPH CI	27	2,405	/ 2,450	325	2 450
STAC	SETAO CI		/	Marché	4 056	900
STBC	SITAB CI	30	5,600	/ 6,100	373	6 100
SVOC	MOVIS CI		/			2 395
TTLC	TOTAL CI	10	1,955	/ 2,000	975	2 000
TTLS	TOTAL SN	67	2,450	/ 2,500	2 188	2 450
UNLC	UNILEVER CI	50	4,850	/ 5,000	2 273	5 000
UNXC	UNIWAX CI	15	705	/ 740	1 256	740

QUANTITES RESIDUELLES

MARCHE DES DROITS

Symbole	Titre	Quantité résiduelle à l'achat	Cours Achat / Vente	Quantité résiduelle à la vente	Cours de Référence
---------	-------	-------------------------------	---------------------	--------------------------------	--------------------

QUANTITES RESIDUELLES
MARCHE DES OBLIGATIONS

Symbole	Titre	Quantité résiduelle à l'achat	Cours Achat / Vente	Quantité résiduelle à la vente	Cours de Référence
BHSN.01	DIASPORA BONDS BHS 6,25% 2019-		/		10 000
FBOAD.01	FCTC BOAD DOLI-P 6,10% 2023-2030		/		9 100
FNSBC.01	FCTC NSIA BANQUE 7 % 2020-2025		/ 3,499.99	287	3 333
FORBT.01	FCTC ORABANK 7 % 2021-2026		/		7 728
FTMC.01	FCTC TEYLIM IMMO 7 % 2021-2028		/ 8,470.83	22 420	8 471
ORGT.02	ORAGROUP SA 7,15% 2021-2028	143	10,000 / 10,600	1 396	10 600
PADS.03	PAD 6,60% 2020-2027	2 089	8,000 / 8,240	3 050	8 360
PTRC.01	PETRO IVOIRE 6,80% 2022-2029		/ 10,400	200	10 400
SNLC.01	SENELEC 6,50% 2018-2025		/		2 940
SNTS.02	SONATEL 6,50% 2020-2027		/		8 000
EOM.010	ETAT DU MALI 6,20 % 2022-2029		/		10 000
EOM.011	ETAT DU MALI 6,40 % 2023-2030		/		10 000
EOM.012	ETAT DU MALI 6,50 % 2023-2030		/		10 000
EOM.02	Etat du Mali 6.50% 2017-2024		/		2 000
EOM.03	ETAT DU MALI 6,50 % 2018-2025		/		4 000
EOM.04	ETAT DU MALI 6,50% 2019-2027		/		8 000
TPNE.03	TRESOR PUBLIC DU NIGER 6,5% 2020-2027		/ 8,000	240	7 960
TPNE.04	TRESOR PUBLIC DU NIGER 6,30% 2		/ 10,000	5 000	10 000
TPNE.05	TPNE 6,15 % 2022-2034		/		10 550
TPNE.06	TRESOR PUBLIC DU NIGER 6,15% 2022 - 2034		/		10 000
TPTG.02	TPTG 6% 2022-2037		/		10 000
TPCI.077	TPCI (TAUX DE BASE + SPREAD) % 2022-2029		/		10 000
TPCI.078	TPCI 5,65% 2022-2029		/		9 700
TPCI.079	TPCI 5,75% 2023-2030		/		9 992
TPCI.080	TPCI 6% 2023-2030		/ 10,000	4 995	10 000
TPNE.01	TRESOR PUBLIC DU NIGER 6,50% 2019-2026		/		10 000
TPNE.02	TRESOR PUBLIC DU NIGER 6,50% 2019 - 2026		/ 10,000	542	10 000
TPCI.071	TPCI 5,65% 2022-2032		/ 9,900	20 000	10 150
TPCI.072	TPCI 5,65% 2022-2029		/		9 500
TPCI.073	TPCI 5,75% 2022-2032		/		10 000
TPCI.074	TPCI 5,85% 2022-2042		/ 10,700	60 000	10 000
TPCI.075	TPCI 5,65% 2022-2029		/ 10,700	31 750	10 000
TPCI.076	TPCI 5,75% 2022-2032		/ 10,700	144 866	10 000
TPCI.065	TPCI 5,90 % 2021-2031		/		10 700
TPCI.066	TPCI 5,90% 2021-2031		/		9 950
TPCI.067	TPCI 5,90 % 2021-2036		/		10 400
TPCI.068	TPCI 5,90 % 2022-2037		/ 10,700	34 990	10 000
TPCI.069	TPCI 5,75 % 2022-2037		/		10 000
TPCI.070	TPCI 5,75 % 2022-2037		/ 10,100	9 995	10 100
TPCI.059	TPCI 5,90% 2021-2031		/		10 350
TPCI.060	TPCI 5,80% 2021-2028		/		10 000
TPCI.061	TPCI 5,90% 2021-2031		/		10 050
TPCI.062	TPCI 5,80 % 2021 -2028		/		10 000
TPCI.063	TPCI 5,90% 2021 -2031		/		10 000
TPCI.064	TPCI 5,80 % 2021 - 2028		/		10 180
TPCI.053	TPCI 5,80% 2020-2027		/		8 480
TPCI.054	TPCI 5,90% 2020-2030		/		8 750
TPCI.055	TPCI 5,80% 2020 -2027		/		10 500
TPCI.056	TPCI 5,90% 2020- 2030		/		10 800
TPCI.057	TPCI 5,80% 2020-2027		/		10 000

TPCI.058	TPCI 5,80% 2021-2028			/				10 150
TPCI.047	TPCI 5,80% 2020 - 2027			/				8 200
TPCI.048	TPCI 5,80% 2020- 2027			/				7 920
TPCI.049	TPCI 5,90% 2020- 2030			/				8 824
TPCI.050	TPCI 5,90% 2020-2030			/				8 750
TPCI.051	TPCI 5,80 % 2020-2027			/				8 000
TPCI.052	TPCI 5,90 % 2020 -2030			/				9 013
TPCI.041	TPCI 5,80% 2020-2027			/				10 750
TPCI.042	TPCI 5,90% 2020-2030			/				10 000
TPCI.043	TPCI 5,90% 2020 - 2030			/				10 000
TPCI.044	TPCI 5,80% 2020 - 2027			/				9 620
TPCI.045	TPCI 5,80% 2020 -2027			/				8 000
TPCI.046	TPCI 5,90% 2020 - 2030			/				8 925
TPCI.035	TPCI 5,75% 2019 -2026			/				10 250
TPCI.036	TPCI 5,75% 2019- 2026			/				10 000
TPCI.037	TPCI 5,80% 2019-2026			/				8 000
TPCI.038	TPCI 5,75% 2019-2026			/				8 000
TPCI.039	TPCI 5,75% 2019 - 2026			/				6 420
TPCI.040	TPCI 5,75% 2019-2026			/				7 840
TPCI.029	TPCI 6% 2018-2026			/				9 970
TPCI.030	TPCI 5,95% 2018-2025			/				5 000
TPCI.031	TPCI 5,75% 2019 - 2026			/				10 230
TPCI.032	TPCI 2,23% 2019-2026			/				10 000
TPCI.033	TPCI 5.75% 2019-2026			/				6 240
TPCI.034	TPCI 6% 2019-2029			/				7 500
TPCI.023	TPCI 5.90% 2016-2026			/				9 650
TPCI.024	TPCI 6.25% 2017-2029			/				9 980
TPCI.025	TPCI 5,95% 2017-2024 A			/				9 700
TPCI.026	TPCI 5,95% 2017-2024 B			/				10 000
TPCI.027	TPCI 6% 2017-2025			/				10 250
TPCI.028	TPCI 6% 2018 - 2026			/	10,000		4	10 000
TPBJ.07	TPBJ 5,70% 2023-2030	500	10,000	/	10,700		200 500	10 001
TPBJ.08	TPBJ 6,20% 2023-2038			/				10 000
TPCI.017	TPCI 3% 2014-2024			/				10 000
TPCI.019	TPCI 5.99% 2015-2025			/	10,000		101	10 000
TPCI.021	TPCI 6% 2016-2028			/				10 000
TPCI.022	TPCI 5.90% 2016 - 2026			/				9 700
TPBF.08	TPBF 6,50% 2019-2027			/				10 000
TPBF.09	TPBF 6,50% 2019 - 2027			/	10,000		309	9 995
TPBJ.03	TPBJ 6,50% 2020-2028			/	10,000		10	10 000
TPBJ.04	TPBJ 5,50 % 2022-2037			/				10 000
TPBJ.05	TPBJ 5,85 % 2022-2042			/	10,000		2 000	9 999
TPBJ.06	TPBJ 5,75% 2022-2037			/				10 000
TPBF.015	ETAT DU BURKINA 6,30 % 2022-2			/	10,000		211	10 000
TPBF.016	ETAT DU BURKINA 6% 2023-2028			/				10 000
TPBF.04	TPBF 6.50% 2017-2027			/	9,950		99	9 995
TPBF.05	TPBF 6,50% 2017-2024			/				10 000
TPBF.06	TPBF 6.50% 2018-2025			/	10,000		200	10 500
TPBF.07	TPBF 6,50% 2018- 2025			/				10 000
EOS.09	ETAT DU SENEGAL 6,00 % 2023-20	400	9,500	/	10,000		4	10 000
TPBF.010	TPBF 6,50% 2020 - 2028			/				7 575
TPBF.011	TPBF 6,50 % 2020-2028			/	8,334		129	8 334
TPBF.012	TPBF 6.50% 2021-2031			/				10 000
TPBF.013	TPBF 6,50 % 2021 - 2031			/	10,000		165	10 000
TPBF.014	TPBF 6,30% 2022-2034			/	10,100		10 055	10 100

EOS.O11	ETAT DU SENEGAL 6,35 % 2023-2033			/			10 000
EOS.O12	ETAT DU SENEGAL 6,15 % 2023-2028	70	10,000	/			10 000
EOS.O13	ETAT DU SENEGAL 6,30 % 2023-2030	70	10,000	/			10 000
EOS.O14	ETAT DU SENEGAL 6,50 % 2023-2033	70	10,000	/			10 000
EOS.O7	ETAT SENEGAL 6.30% 2015-2025			/			10 000
EOS.O8	ETAT DU SENEGAL 5,95% 2022-2034			/	9,900	30 000	10 000
EOM.O5	ETAT DU MALI 6,50% 2020-2028			/			9 900
EOM.O6	ETAT DU MALI 6,50% 2020-2027			/	10,700	20 032	10 000
EOM.O7	ETAT DU MALI 6.50% 2021-2031			/	10,700	15 000	10 000
EOM.O8	ETAT DU MALI 6,20 % 2022-2032			/			10 000
EOM.O9	ETAT DU MALI 6,30% 2022-2032			/	9,900	15	10 000
EOS.O10	ETAT DU SENEGAL 6,15 % 2023-2030			/			10 000
BIDC.O4	BIDC-EBID 6.10% 2017-2027			/			5 000
BIDC.O5	BIDC-EBID 6,40% 2019-2026			/			9 990
BIDC.O6	BIDC-EBID 6,50 % 2021-2028			/	10,700	14 985	10 700
BIDC.O7	BIDC-EBID 5,90% 2022-2029			/			10 000
CRRH.O10	CRRH-UEMOA 6,10% 2022-2037			/	10,000	174	10 000
CRRH.O2	CRRH-UEMOA 6.10% 2012-2024			/	10,000	625	9 800
CRRH.O4	CRRH-UEMOA 6% 2014-2024			/			10 000
CRRH.O5	CRRH-UEMOA 5.85% 2015-2025			/			10 000
CRRH.O6	CRRH-UEMOA 5.85% 2016-2026			/			10 230
CRRH.O7	CRRH-UEMOA 5.95% 2017-2029			/			5 417
CRRH.O8	CRRH-UEMOA 5.95% 2018-2030			/			6 250
CRRH.O9	CRRH-UEMOA 6.05% 2018-2033			/			7 000

SUKUK ET TITRES ASSIMILES

Symbole	Titre	Quantité résiduelle à l'achat	Cours Achat / Vente	Quantité résiduelle à la vente	Cours de Référence
SUKSN.S2	SUKUK SN 6% 2016-2026		/		10 750
SUKTG.S1	SUKUK TG 6.5% 2016-2026		/		10 000

CALENDRIER DES ASSEMBLEES GENERALES
ANNEE : 2023

Société	Nature	Date	Heure	Lieu
UNILEVER CI	Ordinaire	31/10/2023	10:00:00	La salle Tamarin de l'Hôtel Azalaï
BOLLORE TRANSPORT & LOGISTICS	Ordinaire	20/10/2023	09:00:00	Amphithéâtre de l'immeuble CRRAE-UMOA, sise au plateau, Avenue Delafosse prolongée, face à l'hôtel PULLMAN à Abidjan
SMB	Ordinaire	17/10/2023	15:00:00	Salle ABIDJAN de l'hôtel RADISSON BLU sis à Abidjan-Port-Bouët, Boulevard de l'Aéroport
CROWN SIEM CI	Ordinaire	29/09/2023	09:00:00	Maison de l'Entreprise, au Plateau, à l'Angle du Boulevard de la République et de l'Avenue Lamblin
SICOR	Ordinaire	26/07/2023	09:00:00	Hôtel Palm Club, Cocody
SITAB	Ordinaire	30/06/2023	10:30:00	Hôtel PULLMAN
AIR LIQUIDE CI	Mixte	27/06/2023	09:00:00	SALLE DE CONFÉRENCE DE LA CRRAE-UMOA
SUCRIVOIRE	Ordinaire	27/06/2023	09:30:00	VISIOCONFERENCE
CFAO MOTORS CI	Ordinaire	27/06/2023	09:00:00	Au siège social, sis à Abidjan, 117, Boulevard de Marseille
BICI CI	Ordinaire	27/06/2023	10:00:00	Auditorium de la Maison des Entreprises (siège de la CGECI) sise au Plateau
TRACTAFRIC CI	Ordinaire	26/06/2023	10:00:00	Hôtel AZALAI ABIDJAN sis Marcory, Bd VGE, en face de Cap Sud, à côté de la banque BGFI
FILTISAC CI	Ordinaire	22/06/2023	10:00:00	Espace Latrille Events II-Plateaux Boulevard Latrille Abidjan - Cocody
FILTISAC CI	Ordinaire	22/06/2023	10:00:00	Espace Latrille Events II-Plateaux Boulevard Latrille - Abidjan - Cocody
UNIWAX CI	Ordinaire	22/06/2023	09:00:00	Espace Latrille Events, sis à Abidjan, Cocody II-Plateaux (Carrefour Duncan)
SODECI	Ordinaire	21/06/2023	09:00:00	Siège social sis, 1, Avenue Christiani Treichville ABIDJAN
PALM CI	Ordinaire	21/06/2023	09:30:00	VISIOCONFERENCE
CIE CI	Ordinaire	20/06/2023	10:00:00	VISIOCONFERENCE
NEI-CEDA CI	Ordinaire	19/06/2023	14:30:00	Hôtel TIAMA , à Abidjan
SETAO CI	Ordinaire	16/06/2023	10:00:00	Hôtel TIAMA (salon EBENE) - Abidjan Plateau
SAFCA CI	Ordinaire	16/06/2023	10:00:00	Siège de la société sis à Abidjan, 1, Rue des Carrossiers, Zone 3C (face SOCOCE Treichville)
TOTAL	Ordinaire	15/06/2023	10:00:00	Radisson Blu Hotel Abidjan Airport sis au boulevard de l'Aéroport Abidjan, Port Bouët
TOTAL SENEGAL S.A.	Ordinaire	13/06/2023	10:00:00	Hôtel Radisson Blu Dakar
SERVAIR ABIDJAN CI	Ordinaire	13/06/2023	11:00:00	Salle JEWELS de la CGECI sise à la Maison de l'Entreprise au Plateau
SOGB	Ordinaire	13/06/2023	11:00:00	Immeuble CRRAE - UEMOA sis à Abidjan Plateau
SAPH CI	Ordinaire	12/06/2023	14:00:00	VISIOCONFERENCE
BERNABE CI	Ordinaire	08/06/2023	10:00:00	Salle de conférence GEWELS de la Maison du Patronat Ivoirien (CGECI) au Plateau
SOLIBRA	Mixte	31/05/2023	09:00:00	Espace CRISTAL 8, rue du Chevalier de Clieu Zone 4 C « Salle PLATINIUM » ABIDJAN
ORAGROUP	Ordinaire	31/05/2023	09:30:00	Hôtel 2 Février situé à Place de l'indépendance, BP 131 Lomé.
ECOBANK TG	Mixte	17/05/2023	10:30:00	Salle de Conférence du Centre Panafricain Ecobank, 2365, Boulevard du Mono, Lomé, Togo
SIB	Ordinaire	12/05/2023	10:00:00	CRRAE - UEMOA (Abidjan-Plateau - Angle Boulevard Botreau Roussel - Rue privée CRRAE-UMOA)
NESTLE CI	Ordinaire	12/05/2023	10:00:00	Espace CRISTAL 8, rue du Chevalier de Clieu Zone 4 C « Salle DIAMANT » ABIDJAN
ONATEL BF	Ordinaire	09/05/2023	10:30:00	ROYAL BEACH HÔTEL, OUAGADOUGOU-BURKINA FASO
ECOBANK CI	Ordinaire	26/04/2023	10:00:00	Hôtel Radisson Blu, sis à Abidjan Port-Bouët, route de l'Aéroport International Félix Houphouët Boigny
BOLLORE TRANSPORT & LOGISTICS	Extraordinaire	20/04/2023	10:00:00	Salle Kodjo EBOUCLE du palais de la culture sis à Treichville, Avenue Christiani à Abidjan
SONATEL	Ordinaire	18/04/2023	10:00:00	PAR VISIOCONFERENCE dans ses locaux situés au Technopole à Dakar
CORIS BANK INTERNATIONAL	Ordinaire	17/04/2023	09:00:00	Sopatel Hôtel Silmandé SA
BANK OF AFRICA BN	Ordinaire	14/04/2023	10:00:00	Hôtel GOLDEN TULIP à Cotonou
SGB CI	Ordinaire	13/04/2023	09:00:00	Espace Latrille Events, sis à Abidjan Commune de Cocody, aux Deux-plateaux Boulevard Latrille
ORANGE CI	Ordinaire	13/04/2023	10:00:00	Au siège de la société, sis à Abidjan, Cocody Riviera Golf, Boulevard de France, Immeuble Orange Village
ORAGROUP	Extraordinaire	31/03/2023	09:00:00	Hôtel 2 FEVRIER de Lomé

BANK OF AFRICA SN	Ordinaire	31/03/2023	09:30:00	Immeuble Elan II au 2ème étage, Almadies, zone 12, route de Ngor à Dakar
SICABLE	Ordinaire	30/03/2023	10:00:00	Hôtel TIAMA , à Abidjan
BANK OF AFRICA ML	Ordinaire	30/03/2023	09:30:00	Siège de la banque à l'immeuble BANK OF AFRICA, Avenue du Mali, Quartier ACI 2000
BANK OF AFRICA NG	Ordinaire	30/03/2023	10:00:00	Centre de formation de BOA-NIGER sis à BOA siège
BANK OF AFRICA BF	Ordinaire	30/03/2023	10:00:00	Salle LAICO HOTEL OUAGA 2000
BANK OF AFRICA CI	Ordinaire	29/03/2023	10:00:00	Salle FROMAGER de l'hôtel IVOTEL du Plateau 10ème étage

L'actualité de la BRVM sur nos plateformes digitales

Infos BRVM

Pour recevoir les informations boursières par SMS, souscrivez :



Côte d'Ivoire : *430#
Bénin : *430*15#



Côte d'Ivoire : #139#
Burkina Faso : *310#



Côte d'Ivoire : *431#
Niger : *512*9#
Togo : *310#

Site web

www.brvm.org



Application Mobile

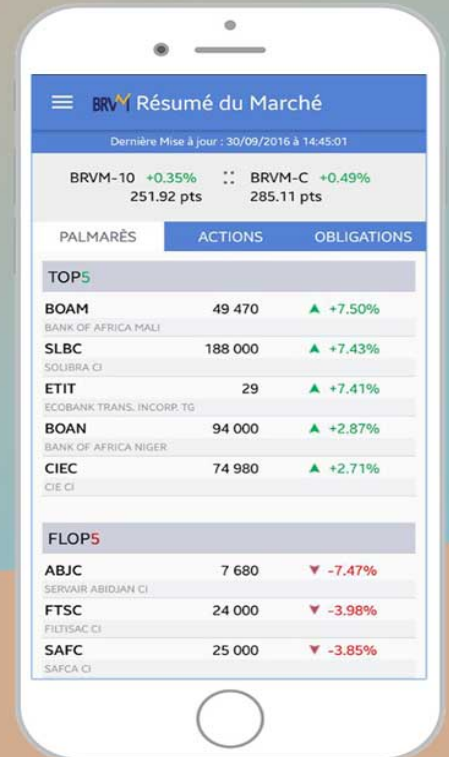

Nous suivre sur :

