

BRVM COMPOSITE	196,47
Variation Jour	0,20 %
Variation annuelle	-3,32 %

BRVM 30	98,23
Variation Jour	0,22 %
Variation annuelle	-1,77 %

BRVM PRESTIGE	100,54
Variation Jour	-0,23 %
Variation annuelle	0,54 %

Evolution des indices

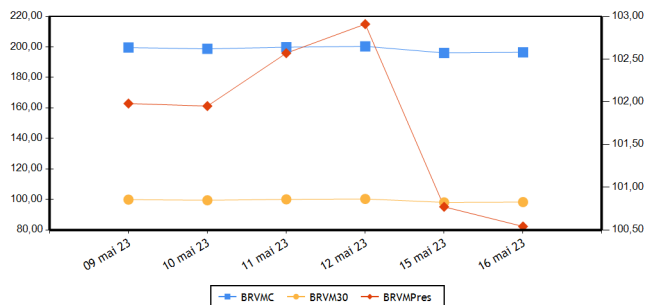

Volumes et valeurs transigés

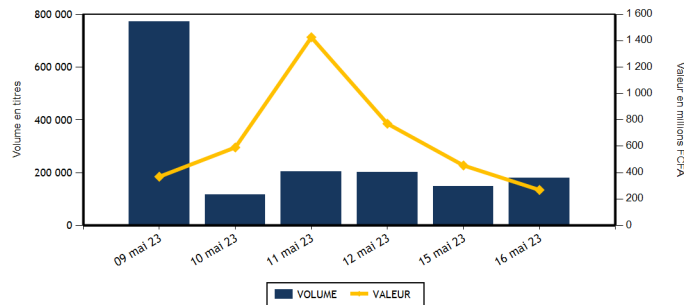

Actions	Niveau	Evol. Jour
Capitalisation boursière (FCFA)(Actions & Droits)	7 309 135 950 241	0,20 %
Volume échangé (Actions & Droits)	179 335	21,69 %
Valeur transigée (FCFA) (Actions & Droits)	264 143 578	-40,06 %
Nombre de titres transigés	41	0,00 %
Nombre de titres en hausse	13	-7,14 %
Nombre de titres en baisse	8	-38,46 %
Nombre de titres inchangés	20	42,86 %

Obligations	Niveau	Evol. Jour
Capitalisation boursière (FCFA)	9 890 911 934 818	-0,10 %
Volume échangé	518	-70,42 %
Valeur transigée (FCFA)	4 602 922	-66,69 %
Nombre de titres transigés	11	37,50 %
Nombre de titres en hausse	2	100,00 %
Nombre de titres en baisse	2	-33,33 %
Nombre de titres inchangés	7	75,00 %

PLUS FORTES HAUSSES

Titres	Cours	Evol. Jour	Evol. annuelle
SITAB CI (STBC)	6 450	7,50 %	-5,84 %
ORAGROUP TOGO (ORGT)	2 320	4,04 %	-40,89 %
NEI-CEDA CI (NEIC)	620	2,48 %	-22,50 %
BANK OF AFRICA CI (BOAC)	4 945	2,06 %	33,65 %
SAPH CI (SPHC)	4 300	1,65 %	-13,91 %

PLUS FORTES BAISES

Titres	Cours	Evol. Jour	Evol. annuelle
ONATEL BF (ONTBF)	2 830	-3,58 %	0,00 %
FILTISAC CI (FTSC)	1 140	-3,39 %	0,00 %
UNILEVER CI (UNLC)	6 645	-2,14 %	0,00 %
SAFCA CI (SAFC)	910	-1,09 %	0,00 %
SERVAIR ABIDJAN CI (ABJC)	1 190	-0,83 %	0,00 %

INDICES PAR COMPARTIMENT

Base = 100 au 02 janvier 2023	Nombre de sociétés	Valeur	Evol. Jour	Evol. annuelle	Volume	Valeur	PER moyen
BRVM-PRESTIGE	10	100,54	-0,23 %	0,54 %	139 651	80 071 718	6,04
BRVM-PRINCIPAL	36	94,36	0,46 %	-5,64 %	39 684	184 071 860	12,50

INDICES SECTORIELS

Base = 100 au 14 juin 1999	Nombre de sociétés	Valeur	Evol. Jour	Evol. annuelle	Volume	Valeur	PER moyen
BRVM - INDUSTRIE	11	100,93	1,00 %	-3,16 %	6 991	47 216 380	31,15
BRVM - SERVICES PUBLICS	5	468,02	-0,20 %	-4,33 %	5 802	35 380 210	8,97
BRVM - FINANCES	15	75,44	0,44 %	-0,09 %	159 050	157 281 278	5,96
BRVM - TRANSPORT	2	330,96	0,00 %	-3,14 %	47	63 450	5,27
BRVM - AGRICULTURE	5	249,72	0,67 %	-11,93 %	4 868	19 540 110	5,14
BRVM - DISTRIBUTION	7	339,70	0,39 %	-5,25 %	2 506	4 598 250	11,38
BRVM - AUTRES SECTEURS	1	1 110,49	0,00 %	-5,26 %	71	63 900	-

Indicateurs	BRVM COMPOSITE
PER moyen du marché	9,56
Taux de rendement moyen du marché	8,05
Taux de rentabilité moyen du marché	9,14
Nombre de sociétés cotées	46
Nombre de lignes obligataires	121
Volume moyen annuel par séance	596 102,00
Valeur moyenne annuelle par séance	970 478 333,44

Indicateurs	BRVM COMPOSITE
Ratio moyen de liquidité	4,13
Ratio moyen de satisfaction	48,77
Ratio moyen de tendance	1 181,00
Ratio moyen de couverture	8,47
Taux de rotation moyen du marché	0,02
Prime de risque du marché	4,56
Nombre de SGI participantes	27

Définitions

Volume moyen annuel par séance = Volume annuel échangé / nombre de séances
 Valeur moyenne annuelle par séance = Valeur annuelle échangée / nombre de séances
 Ratio moyen de liquidité = Moyenne des ratios de liquidité (Titres échangés / Volume des ordres de vente)
 Ratio moyen de satisfaction = Moyenne des ratios de satisfaction (Titres échangés / Volume des ordres d'achat)
 Ratio moyen de tendance = Moyenne des ratios de tendance (Volume des ordres d'achat / Volume des ordres de vente)
 Ratio moyen de couverture = Moyenne des ratios de couverture (Volume des ordres de vente / Volume des ordres d'achat)
 Taux moyen de rotation = Taux de rotation des actions cotées (volume transigé/capital flottante)
 PER moyen du marché = moyenne des PER des actions cotées ayant un PER positif
 Taux de rendement moyen = moyenne des taux de rendement des actions cotées ayant distribué un dividende
 Taux de rentabilité moyen = moyenne des taux de rentabilité des actions cotées
 Prime de risque du marché = (1 / le PER moyen du marché) - le taux de référence actuel des emprunts d'Etat

BOURSE REGIONALE DES VALEURS MOBILIERES
 Siège Social : Abidjan - Côte d'Ivoire, 18 av. Joseph Anoma
 Adresse : 01 BP 3802 Abidjan 01
 Tel : +225 20 31 55 50 / +225 20 32 66 85
 Fax : +225 20 32 66 84
 E-mail : brvm@brvm.org Site web : www.brvm.org



MARCHE DES ACTIONS

Sect. Act. (*)	Symbole	Titre	Cours Précédent	Cours du jour		Variation jour	Séance de cotation		Cours Référence	Variation de l'année précédente	Dernier dividende payé		Rdt. Net	PER
				Ouv.	Clôt.		Volume	Valeur			Montant net	Date		
COMPARTIMENT PRESTIGE			100,54	points		-0,23 %								
AGR	PALC	PALM CI	9 900	9 900	9 900	0,00 %	651	6 441 085	9 900	-4,67 %	1 236,34	31-août-22	12,49 %	3,67
AGR	SPHC	SAPH CI	4 230	4 300	4 300	1,65 %	65	279 500	4 300	-13,91 %	365,40	4-août-22	8,50 %	6,58
DIS	TTLC	TOTAL CI	2 050	2 100	2 050	0,00 %	130	272 000	2 050	8,18 %	159,29	25-août-22	7,77 %	10,51
DIS	TTLS	TOTAL SN	2 550	2 550	2 580	1,18 %	64	164 100	2 580	1,78 %	187,30	22-juil.-22	7,26 %	9,92
FIN	ETIT	ECOBANK TRANS. INCORP. TG	18	17	18	0,00 %	129 486	2 260 473	18	-5,26 %	0,90	20-juin-22	5,00 %	1,42
FIN	SGBC	SOCIETE GENERALE COTE D'IVOIRE	13 995	13 995	13 995	0,00 %	549	7 652 095	13 995	20,59 %	1 004,93	10-juin-22	7,18 %	5,84
IND	NTLC	NESTLE CI	7 845	7 845	7 800	-0,57 %	187	1 460 265	7 800	-5,40 %	856,80	2-août-22	10,98 %	10,35
IND	SMBC	SMB CI	7 900	7 900	7 990	1,14 %	5 748	44 872 845	7 990	17,50 %	720,00	24-août-22	9,01 %	6,61
SPU	ONTBF	ONATEL BF	2 935	2 990	2 830	-3,58 %	2 061	6 052 910	2 830	-11,56 %	416,58	15-juin-22	14,72 %	8,60
SPU	SNTS	SONATEL SN	15 000	14 995	15 000	0,00 %	710	10 616 445	15 000	-1,32 %	1 500,00	30-mai-23	10,00 %	5,38
TOTAL							139 651	80 071 718						

COMPARTIMENT PRINCIPAL			94,36	points		0,46 %								
AGR	SCRC	SUCRIVOIRE	630	630	630	0,00 %	1 615	1 017 450	630	-31,89 %	40,50	20-août-21	6,43 %	
AGR	SICC	SICOR CI	6 320	NC	NC	0,00 %			6 320	16,93 %	1 919,00	25-sept.-00		3,83
AGR	SOGC	SOGB CI	4 660	4 660	4 695	0,75 %	2 537	11 802 075	4 695	-17,20 %	541,81	21-juil.-22	11,54 %	6,48
AUT	STAC	SETAO CI	900	900	900	0,00 %	71	63 900	900	-5,26 %	66,15	18-juil.-22	7,35 %	
DIS	ABJC	SERVAIR ABIDJAN CI	1 200	1 190	1 190	-0,83 %	196	231 740	1 190	-8,11 %	57,73	24-août-22	4,85 %	10,24
DIS	BNBC	BERNABE CI	1 945	1 945	1 945	0,00 %	17	33 065	1 945	-2,75 %	45,00	19-juil.-19		7,12
DIS	CFAC	CFAO MOTORS CI	780	780	785	0,64 %	140	109 525	785	-15,59 %	69,47	2-août-22	8,85 %	21,22
DIS	PRSC	TRACTAFRIC MOTORS CI	2 700	2 700	2 700	0,00 %	1 213	3 269 100	2 700	-15,49 %	175,86	30-août-22	6,51 %	9,01
DIS	SHEC	VIVO ENERGY CI	695	695	695	0,00 %	746	518 720	695	-7,33 %	29,00	28-oct.-22	4,17 %	11,67
FIN	BICC	BICI CI	6 400	NC	NC	0,00 %			6 400	-6,57 %	518,00	15-juil.-22	8,09 %	8,61
FIN	BOAB	BANK OF AFRICA BN	6 250	6 200	6 250	0,00 %	4 388	27 281 620	6 250	5,04 %	546,00	25-mai-22	8,74 %	6,62
FIN	BOABF	BANK OF AFRICA BF	5 350	5 320	5 320	-0,56 %	7 957	42 332 470	5 320	2,31 %	577,00	5-mai-23	10,85 %	4,59
FIN	BOAC	BANK OF AFRICA CI	4 845	4 845	4 945	2,06 %	9 532	46 250 405	4 945	33,65 %	540,00	28-avr.-23	10,92 %	4,93
FIN	BOAM	BANK OF AFRICA ML	1 300	1 295	1 300	0,00 %	747	971 890	1 300	-7,14 %	271,00	15-mai-19		9,67
FIN	BOAN	BANK OF AFRICA NG	6 150	6 145	6 100	-0,81 %	1 130	6 880 610	6 100	5,45 %	567,30	12-mai-22	9,30 %	7,83
FIN	BOAS	BANK OF AFRICA SENEGAL	2 600	2 600	2 625	0,96 %	449	1 167 800	2 625	7,14 %	161,01	1-juin-21	6,13 %	4,04
FIN	CBIBF	CORIS BANK INTERNATIONAL	8 000	8 000	8 000	0,00 %	573	4 584 000	8 000	-4,65 %	448,00	6-juil.-22	5,60 %	4,53
FIN	ECOC	ECOBANK COTE D'IVOIRE	5 540	5 500	5 600	1,08 %	531	2 943 170	5 600	13,25 %	420,30	29-avr.-22	7,51 %	6,91
FIN	NSBC	NSIA BANQUE COTE D'IVOIRE	5 100	5 010	5 100	0,00 %	633	3 178 650	5 100	-14,64 %	77,69	27-juil.-20	1,52 %	3,90
FIN	ORGT	ORAGROUP TOGO	2 230	2 235	2 320	4,04 %	1 224	2 703 380	2 320	-40,89 %	59,52	17-juil.-20	2,57 %	8,39
FIN	SAFC	SAFCA CI	920	910	910	-1,09 %	10	9 100	910	3,41 %	23,04	29-juil.-11		
FIN	SIBC	SOCIETE IVOIRIENNE DE BANQUE	4 945	4 945	4 945	0,00 %	1 841	9 065 615	4 945	7,85 %	405,00	30-juin-22	8,19 %	6,17
IND	CABC	SICABLE CI	1 010	NC	NC	0,00 %			1 010	-13,68 %	69,00	2-août-22	6,83 %	5,56
IND	FTSC	FILTISAC CI	1 180	1 150	1 140	-3,39 %	332	378 480	1 140	-28,75 %	235,00	30-juil.-21	20,61 %	104,76
IND	NEIC	NEI-CEDA CI	605	615	620	2,48 %	46	28 305	620	-22,50 %	9,00	28-juin-01		6,53
IND	SEMC	CROWN SIEM CI	645	645	645	0,00 %	20	12 900	645	-5,15 %	14,40	28-déc.-21	2,23 %	6,82
IND	SIVC	AIR LIQUIDE CI	600	600	605	0,83 %	84	50 470	605	-10,37 %	63,00	29-sept.-17		13,12
IND	SLBC	SOLIBRA CI	86 000	NC	NC	0,00 %			86 000	3,30 %	4 050,00	12-août-22	4,71 %	116,29

IND	STBC	SITAB CI	6 000	6 450	6 450	7,50 %	4	25 800	6 450	-5,84 %	445,12	21-juil.-22	6,90 %	10,35
IND	UNLC	UNILEVER CI	6 790	6 645	6 645	-2,14 %	1	6 645	6 645	-5,41 %	1 233,00	9-juil.-12		
IND	UNXC	UNIWAX CI	665	680	665	0,00 %	569	380 670	665	-13,64 %	60,75	29-juil.-22	9,14 %	
SPU	CIEC	CIE CI	2 100	2 100	2 110	0,48 %	1 224	2 575 330	2 110	6,03 %	153,16	25-juil.-22	7,26 %	12,03
SPU	ORAC	ORANGE COTE D'IVOIRE	9 500	9 500	9 500	0,00 %	1 577	14 966 625	9 500	-6,95 %				9,32
SPU	SDCC	SODE CI	5 090	5 000	5 090	0,00 %	230	1 168 900	5 090	-6,86 %	432,00	21-oct.-22	8,49 %	9,53
TRP	SDSC	BOLLORE	1 350	1 350	1 350	0,00 %	47	63 450	1 350	-3,23 %	130,00	23-juin-22	9,63 %	5,27
TRP	SVOC	MOVIS CI	2 395	SP	SP	0,00 %			2 395	0,00 %	270,00	5-juil.-99		
TOTAL							39 684	184 071 860						

TOTAL
TOTAL - Marché des actions

179 335 264 143 578

Secteurs d'activités (*) : AGR = Agriculture, AUT = Autres Secteurs, DIS = Distribution, FIN = Finances, IND = Industrie, TRP = Transport, SPU = Services Publics

MARCHE DES DROITS

Symbole	Titre	Cours Précédent	Cours du jour		Variation jour	Séance de cotation		Cours Référence	Variation depuis l'origine	Parité	Periode de négociation	
			Ouv.	Clôt.		Volume	Valeur				Début	fin

TOTAL
TOTAL - Marché des droits
Légende:

(d) Ex-dividende (V) Variation par rapport au cours de référence

Cours du jour: Ouv.: Ouverture Clôt.: Clôture Moy.: Moyen

Mentions : NC: Non Coté Ex-c: Ex-coupon Ex-d: Ex-droit SP: Suspendu Val-T: Valeur Théorique

PER = Cours / BNPA selon les données disponibles Rdt. Net: Rendement net (DNPA / Cours)

Comp.: 1 - Premier Compartiment 2 - Second Compartiment 3 - Compartiment de croissance

Ratio de liquidité = Titres échangés / Volume des ordres de vente

: Progression de l'indice sectoriel : Stabilité de l'indice sectoriel : Recul de l'indice sectoriel

MARCHE DES OBLIGATIONS

Symbole	Titre	Valeur nominale	Cours Précédent	Cours du jour	Cours Référence	Séance de cotation		Coupon couru	Coupon d'intérêt			Type Amort
						Volume	Valeur		Période	Montant net	Eché.	
OBLIGATIONS D'ETAT												
EOM.01	ETAT DU MALI 6.20% 2016-2023	1 665	1 665	NC	1 665			101,25	A	103,23	23-mai-23	ACD
EOM.010	ETAT DU MALI 6,20 % 2022-2029	10 000	10 000	NC	10 000			268,38	A	620,00	9-déc.-23	ACD
EOM.02	Etat du Mali 6.50% 2017-2024	2 000	2 000	NC	2 000			9,23	A	130,00	20-avr.-24	AC
EOM.03	ETAT DU MALI 6,50 % 2018-2025	6 000	6 000	NC	6 000			317,70	A	520,00	5-oct.-23	AC
EOM.04	ETAT DU MALI 6,50% 2019-2027	10 000	10 000	NC	10 000			548,49	A	650,00	12-juil.-23	AC
EOM.05	ETAT DU MALI 6,50% 2020-2028	10 000	10 000	10 000	10 000	37	370 000	88,80	A	650,00	27-mars-24	ACD
EOM.06	ETAT DU MALI 6,50% 2020-2027	10 000	10 000	10 000	10 000	25	250 000	297,40	A	650,00	30-nov.-23	AC
EOM.07	ETAT DU MALI 6.50% 2021-2031	10 000	10 000	NC	10 000			53,28	A	650,00	16-avr.-24	AC
EOM.08	ETAT DU MALI 6,20 % 2022-2032	10 000	10 000	10 000	10 000	139	1 390 000	426,36	A	620,00	7-sept.-23	ACD
EOM.09	ETAT DU MALI 6,30% 2022-2032	10 000	9 900	NC	9 900			272,71	A	630,00	9-déc.-23	ACD
EOS.05	ETAT SENEGAL 6.50% 2013-2023	10 000	10 195	NC	10 195			192,13	S	325,00	29-juil.-23	ACD
EOS.07	ETAT SENEGAL 6.30% 2015-2025	10 000	10 500	NC	10 500			296,88	S	312,41	25-mai-23	ACD
EOS.08	ETAT DU SENEGAL 5,95% 2022-2034	10 000	10 000	NC	10 000			224,96	A	595,00	29-déc.-23	ACD
TPBF.010	TPBF 6,50% 2020 - 2028	8 333	8 667	NC	8 666.67			83,90	S	270,83	20-sept.-23	ACD
TPBF.011	TPBF 6,50 % 2020-2028	9 167	9 167	NC	9 167			209,04	S	297,93	9-juil.-23	ACD
TPBF.012	TPBF 6.50% 2021-2031	10 000	10 700	NC	10 700			91,85	S	325,00	25-sept.-23	ACD
TPBF.013	TPBF 6,50 % 2021 - 2031	10 000	10 000	NC	10 000			233,43	S	325,00	6-juil.-23	ACD
TPBF.014	TPBF 6,30% 2022-2034	10 000	9 900	NC	9 900			130,11	S	315,00	1-sept.-23	ACD
TPBF.015	ETAT DU BURKINA 6,30 % 2022-2	10 000	10 000	NC	10 000			316,74	S	315,00	15-mai-23	ACD
TPBF.016	ETAT DU BURKINA 6% 2023-2028	10 000	10 000	NC	10 000			208,84	S	300,00	10-juil.-23	ACD
TPBF.04	TPBF 6.50% 2017-2027	10 000	10 000	NC	10 000			186,99	S	322,33	31-juil.-23	ACD
TPBF.05	TPBF 6,50% 2017-2024	10 000	10 000	NC	10 000			246,43	S	325,00	29-juin-23	ACD
TPBF.06	TPBF 6.50% 2018-2025	10 000	10 500	NC	10 500			288,49	S	324,11	5-juin-23	ACD
TPBF.07	TPBF 6,50% 2018- 2025	10 000	9 990	NC	9 990			1,77	S	325,00	15-nov.-23	AC
TPBF.08	TPBF 6,50% 2019-2027	10 000	10 000	NC	10 000			17,81	S	327,67	6-nov.-23	ACD
TPBF.09	TPBF 6,50% 2019 - 2027	10 000	10 000	NC	10 000			67,49	S	325,00	8-oct.-23	ACD
TPBJ.03	TPBJ 6,50% 2020-2028	10 000	10 000	NC	10 000			470,14	A	650,00	25-août-23	AC
TPBJ.04	TPBJ 5,50 % 2022-2037	10 000	10 000	NC	10 000			114,21	A	550,00	1-mars-24	AC
TPBJ.05	TPBJ 5,85 % 2022-2042	10 000	10 000	NC	10 000			121,48	A	585,00	1-mars-24	ACD
TPBJ.06	TPBJ 5,75% 2022-2037	10 000	10 000	NC	10 000			460,00	A	575,00	28-juil.-23	ACD
TPCI.017	TPCI 3% 2014-2024	10 000	10 000	NC	10 000			121,98	S	150,00	19-juin-23	ACD
TPCI.019	TPCI 5.99% 2015-2025	10 000	10 350	NC	10 350			3,27	A	599,00	14-mai-24	ACD
TPCI.021	TPCI 6% 2016-2028	10 000	10 000	NC	10 000			62,30	A	600,00	8-avr.-24	ACD
TPCI.022	TPCI 5.90% 2016 - 2026	10 000	9 800	10 000	10 000	38	380 000	541,51	A	590,00	15-juin-23	ACD
TPCI.023	TPCI 5.90% 2016-2026	10 000	9 500	NC	9 500			290,96	A	590,00	17-nov.-23	ACD
TPCI.024	TPCI 6.25% 2017-2029	10 000	9 975	NC	9 975			78,55	S	312,50	30-sept.-23	ACD
TPCI.025	TPCI 5,95% 2017-2024 A	10 000	10 000	NC	10 000			35,77	S	297,50	24-oct.-23	ACD
TPCI.026	TPCI 5,95% 2017-2024 B	10 000	9 975	NC	9 975			9,70	S	297,50	10-nov.-23	ACD
TPCI.027	TPCI 6% 2017-2025	10 000	10 250	NC	10 250			227,47	S	300,00	29-juin-23	ACD
TPCI.028	TPCI 6% 2018 - 2026	10 000	10 100	NC	10 100			471,78	A	600,00	2-août-23	ACD
TPCI.029	TPCI 6% 2018-2026	10 000	9 975	9 999	9 999	6	59 994	343,56	A	600,00	19-oct.-23	ACD
TPCI.030	TPCI 5,95% 2018-2025	6 000	5 985	NC	5 985			150,62	S	178,01	13-juin-23	ACD
TPCI.031	TPCI 5,75% 2019 - 2026	10 000	10 230	NC	10 230			519,86	A	575,00	20-juin-23	ACD
TPCI.032	TPCI 2,23% 2019-2026	10 000		NC				201,62	A	223,00	20-juin-23	ACD
TPCI.033	TPCI 5.75% 2019-2026	6 000	6 480	NC	6 480			53,73	A	345,00	20-mars-24	ACD
TPCI.034	TPCI 6% 2019-2029	7 500	7 500	NC	7 500			70,08	A	450,00	20-mars-24	ACD
TPCI.035	TPCI 5,75% 2019 - 2026	10 000	10 250	NC	10 250			486,78	A	575,00	11-juil.-23	ACD
TPCI.036	TPCI 5,75% 2019- 2026	10 000	10 035	NC	10 035			422,19	A	575,00	21-août-23	ACD
TPCI.037	TPCI 5,80% 2019-2026	8 000	7 760	NC	7 760			207,21	A	464,00	4-déc.-23	ACD
TPCI.038	TPCI 5,75% 2019-2026	8 000	8 080	NC	8 080			205,42	A	460,00	4-déc.-23	ACD
TPCI.039	TPCI 5,75% 2019 - 2026	8 000	8 560	NC	8 560			265,92	A	460,00	17-oct.-23	ACD
TPCI.040	TPCI 5,75% 2019-2026	8 000	8 160	NC	8 160			158,79	A	460,00	10-janv.-24	ACD
TPCI.041	TPCI 5,80% 2020-2027	10 000	10 750	NC	10 750			122,02	A	580,00	29-févr.-24	ACD
TPCI.042	TPCI 5,90% 2020-2030	10 000	10 250	NC	10 250			124,13	A	590,00	29-févr.-24	ACD
TPCI.043	TPCI 5,90% 2020 - 2030	10 000	10 050	NC	10 050			37,08	A	590,00	23-avr.-24	ACD
TPCI.044	TPCI 5,80% 2020 - 2027	10 000	10 095	NC	10 095			36,45	A	580,00	23-avr.-24	ACD
TPCI.045	TPCI 5,80% 2020 - 2027	10 000	10 000	NC	10 000			530,74	A	580,00	16-juin-23	ACD
TPCI.046	TPCI 5,90% 2020 - 2030	10 000	10 200	NC	10 200			539,89	A	590,00	16-juin-23	ACD
TPCI.047	TPCI 5,80% 2020 - 2027	10 000	10 250	NC	10 250			530,74	A	580,00	16-juin-23	ACD
TPCI.048	TPCI 5,80% 2020- 2027	10 000	9 900	NC	9 900			462,41	A	580,00	29-juil.-23	ACD
TPCI.049	TPCI 5,90% 2020- 2030	10 000	10 085	NC	10 085			470,38	A	590,00	29-juil.-23	ACD
TPCI.050	TPCI 5,90% 2020-2030	10 000	10 000	NC	10 000			421,89	A	590,00	28-août-23	ACD

TPCI.051	TPCI 5,80% 2020-2027	10 000	10 000	NC	10 000			359,12	A	580,00	2-oct.-23	ACD
TPCI.052	TPCI 5,90 % 2020-2030	10 000	10 300	NC	10 300			365,32	A	590,00	2-oct.-23	ACD
TPCI.053	TPCI 5,80% 2020-2027	10 000	10 600	NC	10 600			317,81	A	580,00	28-oct.-23	ACD
TPCI.054	TPCI 5,90% 2020-2030	10 000	10 000	NC	10 000			323,29	A	590,00	28-oct.-23	ACD
TPCI.055	TPCI 5,80% 2020 -2027	10 000	10 500	NC	10 500			227,23	A	580,00	24-déc.-23	ACD
TPCI.056	TPCI 5,90% 2020- 2030	10 000	10 800	NC	10 800			231,15	A	590,00	24-déc.-23	ACD
TPCI.057	TPCI 5,80% 2020-2027	10 000	10 000	NC	10 000			281,26	A	580,00	20-nov.-23	ACD
TPCI.058	TPCI 5,80% 2021-2028	10 000	10 100	NC	10 100			107,76	A	580,00	9-mars-24	ACD
TPCI.059	TPCI 5,90% 2021-2031	10 000	10 350	NC	10 350			109,62	A	590,00	9-mars-24	ACD
TPCI.060	TPCI 5,80% 2021-2028	10 000	10 050	NC	10 050			584,77	A	580,00	13-mai-23	ACD
TPCI.061	TPCI 5,90% 2021-2031	10 000	10 050	NC	10 050			594,85	A	590,00	13-mai-23	ACD
TPCI.062	TPCI 5,80 % 2021 -2028	10 000	10 800	NC	10 800			508,49	A	580,00	30-juin-23	ACD
TPCI.063	TPCI 5,90% 2021 -2031	10 000	10 000	NC	10 000			517,26	A	590,00	30-juin-23	ACD
TPCI.064	TPCI 5,80 % 2021 - 2028	10 000	10 180	NC	10 180			433,81	A	580,00	16-août-23	ACD
TPCI.065	TPCI 5,90% 2021-2031	10 000	10 700	NC	10 700			368,55	A	590,00	30-sept.-23	ACD
TPCI.066	TPCI 5,90% 2021-2031	10 000	9 950	9 950	9 950	5	49 750	310,36	A	590,00	5-nov.-23	ACD
TPCI.067	TPCI 5,90 % 2021-2036	10 000	10 400	NC	10 400			244,08	A	590,00	16-déc.-23	ACD
TPCI.068	TPCI 5,90 % 2022-2037	10 000	10 000	NC	10 000			168,11	A	590,00	1-févr.-24	ACD
TPCI.069	TPCI 5,75 % 2022-2037	10 000	10 000	NC	10 000			86,41	A	575,00	22-mars-24	ACD
TPCI.070	TPCI 5,75 % 2022-2037	10 000	10 100	NC	10 100			601,78	A	575,00	29-avr.-23	ACD
TPCI.071	TPCI 5,65% 2022-2032	10 000	10 150	NC	10 150			518,56	A	565,00	15-juin-23	ACD
TPCI.072	TPCI 5,65% 2022-2029	10 000	10 000	NC	10 000			450,45	A	565,00	29-juil.-23	ACD
TPCI.073	TPCI 5,75% 2022-2032	10 000	10 000	NC	10 000			458,42	A	575,00	29-juil.-23	ACD
TPCI.074	TPCI 5,85% 2022-2042	10 000	10 000	NC	10 000			466,40	A	585,00	29-juil.-23	ACD
TPCI.075	TPCI 5,65% 2022-2029	10 000	10 000	NC	10 000			342,10	A	565,00	7-oct.-23	ACD
TPCI.076	TPCI 5,75% 2022-2032	10 000	10 000	NC	10 000			348,15	A	575,00	7-oct.-23	ACD
TPCI.077	TPCI (TAUX DE BASE + SPREAD) % 2022-2029	10 000	10 000	NC	10 000			134,77	T	127,60	11-mai-23	ACD
TPCI.078	TPCI 5,65% 2022-2029	10 000	10 000	NC	10 000			238,38	A	565,00	13-déc.-23	ACD
TPNE.01	TRESOR PUBLIC DU NIGER 6,50% 2019-2026	10 000	10 000	9 999	9 999	155	1 549 845	87,02	A	650,00	28-mars-24	ACD
TPNE.02	TRESOR PUBLIC DU NIGER 6,50% 2019 - 2026	10 000	10 000	NC	10 000			512,88	A	650,00	1-août-23	ACD
TPNE.03	TRESOR PUBLIC DU NIGER 6,5% 2020-2027	10 000	10 013	NC	10 013			514,66	A	650,00	31-juil.-23	ACD
TPNE.04	TRESOR PUBLIC DU NIGER 6,30% 2021-2031	10 000	10 500	NC	10 500			457,40	A	630,00	24-août-23	ACD
TPNE.05	TPNE 6,15 % 2022-2034	10 000	10 550	NC	10 550			584,67	A	615,00	3-juin-23	ACD
TPNE.06	TRESOR PUBLIC DU NIGER 6,15% 2022 - 2034	10 000	10 000	NC	10 000			257,79	A	615,00	14-déc.-23	ACD
TPTG.02	TPTG 6% 2022-2037	10 000	10 000	NC	10 000			297,53	A	600,00	16-nov.-23	ACD
TOTAL						405	4 049 589					

OBLIGATIONS REGIONALES

BIDC.04	BIDC-EBID 6.10% 2017-2027	6 250	6 250	6 250	6 250	8	50 000	348,87	A	381,25	16-juin-23	ACD
BIDC.05	BIDC-EBID 6,40% 2019-2026	10 000	10 500	NC	10 500			219,23	S	320,00	12-juil.-23	ACD
BIDC.06	BIDC-EBID 6,50 % 2021-2028	10 000	10 000	NC	10 000			318,77	S	322,33	18-mai-23	ACD
BIDC.07	BIDC-EBID 5,90% 2022-2029	10 000	10 300	10 000	10 000	11	110 000	255,40	S	294,19	9-juin-23	ACD
CRRH.010	CRRH-UEMOA 6,10% 2022-2037	10 000	10 000	NC	10 000			343,76	S	610,00	3-août-23	AC
CRRH.02	CRRH-UEMOA 6.10% 2012-2024	10 000	10 000	NC	10 000			200,52	S	305,00	17-juil.-23	AC
CRRH.03	CRRH-UEMOA 6% 2013-2023	10 000	10 000	NC	10 000			32,79	S	300,00	26-oct.-23	AC
CRRH.04	CRRH-UEMOA 6% 2014-2024	10 000	10 000	NC	10 000			225,82	S	300,00	30-juin-23	AC
CRRH.05	CRRH-UEMOA 5.85% 2015-2025	10 000	9 999	NC	9 999			211,53	S	290,06	4-juil.-23	AC
CRRH.06	CRRH-UEMOA 5.85% 2016-2026	10 000	10 230	NC	10 230			214,93	S	292,50	3-juil.-23	ACD
CRRH.07	CRRH-UEMOA 5.95% 2017-2029	5 833	5 833	NC	5 833			184,91	S	185,94	17-mai-23	AC
CRRH.08	CRRH-UEMOA 5.95% 2018-2030	6 667	6 667	NC	6 666.67			159,10	S	198,33	21-juin-23	AC
CRRH.09	CRRH-UEMOA 6.05% 2018-2033	7 333	7 333	NC	7 333			177,95	S	221,83	21-juin-23	AC
TOTAL						19	160 000					

OBLIGATIONS PRIVEES

BHSN.01	DIASPORA BONDS BHS 6,25% 2019-	10 000	10 000	NC	10 000			215,75	S	309,93	10-juil.-23	ACD
FNSBC.01	FCTC NSIA BANQUE 7 % 2020-2025	4 444	4 444	4 444	4 444.44	39	173 333	50,54	T	76,22	16-juin-23	ACD
FORBT.01	FCTC ORABANK 7 % 2021-2026	8 333	8 917	NC	8 916.66			76,12	T	142,92	28-juin-23	ACD
FTMC.01	FCTC TEYLIOM IMMO 7 % 2021-2028	8 750	8 750	NC	8 750			112,55	T	150,06	8-juin-23	ACD
ORGT.02	ORAGROUP SA 7,15% 2021-2028	10 000	10 000	NC	10 000			39,07	S	357,50	26-oct.-23	ACD
PADS.03	PAD 6,60% 2020-2027	9 000	9 000	NC	9 000			43,82	S	297,00	19-oct.-23	ACD
SNLC.01	SENELEC 6,50% 2018-2025	4 000	4 000	4 000	4 000	55	220 000	35,33	S	130,00	27-sept.-23	AC
SNTS.02	SONATEL 6,50% 2020-2027	9 000	9 000	NC	9 000			180,79	S	272,69	16-juil.-23	ACD
TOTAL						94	393 333					

SUKUK ET TITRES ASSIMILES

SUKCI.S2	SUKUK CI 5.75% 2016-2023	10 000	10 800	NC	10 800	111,81	S	293,89	7-sept.-23	ACD
SUKSN.S2	SUKUK SN 6% 2016-2026	10 000	10 750	NC	10 750	183,33	S	301,67	26-juil.-23	ACD
SUKTG.S1	SUKUK TG 6.5% 2016-2026	10 000	10 000	NC	10 000	180,80	S	371,86	17-août-23	ACD
TOTAL						0	0			
TOTAL - Marché des obligations						518	4 602 922			

Légende :
 (#) (*) Ex-Coupon couru (#)Cours de référence amorti / Coupon couru Ex-c (#)Ex-marge de profits
 Cours du jour: Ouv.: Ouverture Clôt.: Clôture Moy.: Moyen
 Type Amort: Type d'Amortissement IF: In Fine AC: Amortissement Constant AD: Amortissement Dégressif ACD: Amortissement Constant Différé
 Période: Périodicité de paiement des coupons A: Annuelle S: Semestrielle T: Trimestrielle
 Eché.: Échéance de paiement des intérêts
 Mentions: NC: Non Coté Ex-c: Ex-coupon ou Ex-droit SP: Suspendu

INFORMATIONS
OPERATIONS EN COURS

Emetteur	Opération
BANK OF AFRICA SN	Paiement de dividendes de 187,5 F CFA net par action, le 01/06/2022
SGB CI	Paiement de dividendes de 1 112,43 F CFA net par action, le 31/05/2022
BANK OF AFRICA BN	Paiement de dividendes de 627 F CFA net par action, le 25/05/2022
BANK OF AFRICA NG	Paiement de dividendes de 613,80 F CFA net par action, le 25/05/2022
SONATEL	Paiement de dividendes de 1 500 F CFA net par action, le 17/05/2022
TPCI	Première cotation - TPCI 5,75 % 2023-2030 - Première cotation le 19 mai 2023
ETAT DU MALI	Première cotation - ETAT DU MALI 6,40 % 2023-2030 - Première cotation le 17 mai 2023

AVIS

Entité	N°	Nature	Objet
--------	----	--------	-------

COMMUNIQUES

Emetteur	N°	Nature	Objet
BICI CI	20230516-1	Etats financiers	Etats financiers exercice 2022 - BICI CI
UNILEVER CI	20230516	Communiqué	Changement important dans la Direction - UNILEVER

QUANTITES RESIDUELLES
MARCHE DES ACTIONS

Symbole	Titre	Quantité résiduelle à l'achat	Cours Achat / Vente			Quantité résiduelle à la vente	Cours de Référence
ABJC	SERVAIR ABIDJAN CI	635	1,160	/	1,190	77	1 190
BICC	BICI CI	1 000	6,250	/	6,400	262	6 400
BNBC	BERNABE CI	273	1,850	/	1,925	100	1 945
BOAB	BANK OF AFRICA BN	50	6,205	/	6,250	1 138	6 250
BOABF	BANK OF AFRICA BF	116	5,320	/	5,345	540	5 320
BOAC	BANK OF AFRICA CI	6	4,850	/	4,900	2 423	4 945
BOAM	BANK OF AFRICA ML	4 967	1,295	/	1,300	335	1 300
BOAN	BANK OF AFRICA NG	35	6,010	/	6,145	642	6 100
BOAS	BANK OF AFRICA SENEGAL	1 324	2,600	/	2,625	54	2 625
CABC	SICABLE CI	281	1,000	/	1,010	367	1 010
CBIBF	CORIS BANK INTERNATIONAL	1	7,990	/	8,000	925	8 000
CFAC	CFAO MOTORS CI	150	735	/	785	369	785
CIEC	CIE CI	40	2,105	/	2,110	250	2 110
ECOC	ECOBANK COTE D'IVOIRE	303	5,540	/	5,600	692	5 600
ETIT	ECOBANK TRANS. INCORP. TG	62 723	17	/	18	2 860 649	18
FTSC	FILTISAC CI	54	1,140	/	1,145	100	1 140
NEIC	NEI-CEDA CI	8	620	/	645	280	620
NSBC	NSIA BANQUE COTE D'IVOIRE	460	5,000	/	5,100	18	5 100
NTLC	NESTLE CI	20	7,500	/	7,800	3	7 800
ONTBF	ONATEL BF	1 010	2,810	/	2,830	446	2 830
ORAC	ORANGE COTE D'IVOIRE	1	9,360	/	9,500	485	9 500
ORGT	ORAGROUP TOGO	50	2,210	/	2,320	66	2 320
PALC	PALM CI	8	9,880	/	9,900	842	9 900
PRSC	TRACTAFRIC MOTORS CI	50	2,650	/	2,700	1 213	2 700
SAFC	SAFCA CI			/	910	191	910
SCRC	SUCRIVOIRE	28	610	/	630	1 385	630
SDCC	SOE CI	60	5,000	/	5,090	42 994	5 090
SDSC	BOLLORE	155	1,330	/	1,350	10	1 350
SEMC	CROWN SIEM CI	3 510	600	/	645	352	645
SGBC	SOCIETE GENERALE COTE D'IVOIRE	5 160	13,900	/	13,995	33	13 995
SHEC	VIVO ENERGY CI	40	690	/	695	1 304	695
SIBC	SOCIETE IVOIRIENNE DE BANQUE	79	4,900	/	4,945	1 397	4 945
SICC	SICOR CI			/	6,295	4	6 320
SIVC	AIR LIQUIDE CI	79	600	/	605	1 492	605
SLBC	SOLIBRA CI			/	85,000	1	86 000
SMBC	SMB CI	38	7,810	/	7,990	1 847	7 990
SNTS	SONATEL SN	25	14,855	/	15,000	1 240	15 000
SOGC	SOGB CI	33	4,695	/	4,700	1 000	4 695
SPHC	SAPH CI	1	4,125	/	4,200	20	4 300
STAC	SETAO CI	259	900	/	950	10	900
STBC	SITAB CI	3	6,010	/			6 450
SVOC	MOVIS CI			/			2 395
TTLC	TOTAL CI	12	2,000	/	2,095	114	2 050
TTLS	TOTAL SN	58	2,505	/	2,580	28	2 580
UNLC	UNILEVER CI			/	6,645	248	6 645
UNXC	UNIWAX CI	344	650	/	665	130	665

QUANTITES RESIDUELLES

MARCHE DES DROITS

Symbole	Titre	Quantité résiduelle à l'achat	Cours Achat / Vente	Quantité résiduelle à la vente	Cours de Référence
---------	-------	-------------------------------	---------------------	--------------------------------	--------------------

QUANTITES RESIDUELLES
MARCHE DES OBLIGATIONS

Symbole	Titre	Quantité résiduelle à l'achat	Cours Achat / Vente	Quantité résiduelle à la vente	Cours de Référence
BHSN.01	DIASPORA BONDS BHS 6,25% 2019-		/ 10,000	1 979	10 000
FNSBC.01	FCTC NSIA BANQUE 7 % 2020-2025	11	4,444.44 /		4 444
FORBT.01	FCTC ORABANK 7 % 2021-2026		/ 8,916.67	47 994	8 917
FTMC.01	FCTC TEYLIM IMMO 7 % 2021-2028		/ 8,750	23 272	8 750
ORGT.02	ORAGROUP SA 7,15% 2021-2028	70	10,000 / 10,500	4 997	10 000
PADS.03	PAD 6,60% 2020-2027	482	9,000 /		9 000
SNLC.01	SENELEC 6,50% 2018-2025		/		4 000
SNTS.02	SONATEL 6,50% 2020-2027		/		9 000
EOM.01	ETAT DU MALI 6.20% 2016-2023		/		1 665
EOM.010	ETAT DU MALI 6,20 % 2022-2029		/		10 000
EOM.02	Etat du Mali 6.50% 2017-2024		/		2 000
EOM.03	ETAT DU MALI 6,50 % 2018-2025		/		6 000
EOM.04	ETAT DU MALI 6,50% 2019-2027	100	10,000 /		10 000
EOM.05	ETAT DU MALI 6,50% 2020-2028		/		10 000
TPTG.02	TPTG 6% 2022-2037		/		10 000
TPNE.01	TRESOR PUBLIC DU NIGER 6,50% 2019-2026		/ 9,999	5	9 999
TPNE.02	TRESOR PUBLIC DU NIGER 6,50% 2019 - 2026		/		10 000
TPNE.03	TRESOR PUBLIC DU NIGER 6,5% 2020-2027		/		10 013
TPNE.04	TRESOR PUBLIC DU NIGER 6,30% 2021-2031		/ 10,000	465	10 500
TPNE.05	TPNE 6,15 % 2022-2034		/ 10,500	5	10 550
TPNE.06	TRESOR PUBLIC DU NIGER 6,15% 2022 - 2034		/		10 000
TPCI.073	TPCI 5,75% 2022-2032		/ 10,000	100	10 000
TPCI.074	TPCI 5,85% 2022-2042		/ 10,000	500	10 000
TPCI.075	TPCI 5,65% 2022-2029		/		10 000
TPCI.076	TPCI 5,75% 2022-2032		/		10 000
TPCI.077	TPCI (TAUX DE BASE + SPREAD) % 2022-2029		/		10 000
TPCI.078	TPCI 5,65% 2022-2029		/		10 000
TPCI.067	TPCI 5,90 % 2021-2036		/ 10,000	700	10 400
TPCI.068	TPCI 5,90 % 2022-2037		/		10 000
TPCI.069	TPCI 5,75 % 2022-2037		/ 10,000	190	10 000
TPCI.070	TPCI 5,75 % 2022-2037		/		10 100
TPCI.071	TPCI 5,65% 2022-2032		/ 10,150	9 997	10 150
TPCI.072	TPCI 5,65% 2022-2029		/		10 000
TPCI.061	TPCI 5,90% 2021-2031		/		10 050
TPCI.062	TPCI 5,80 % 2021 -2028		/		10 800
TPCI.063	TPCI 5,90% 2021 -2031		/		10 000
TPCI.064	TPCI 5,80 % 2021 - 2028		/		10 180
TPCI.065	TPCI 5,90% 2021-2031		/		10 700
TPCI.066	TPCI 5,90% 2021-2031	2	9,800 / 9,950	2 902	9 950
TPCI.055	TPCI 5,80% 2020 -2027		/		10 500
TPCI.056	TPCI 5,90% 2020- 2030		/		10 800
TPCI.057	TPCI 5,80% 2020-2027		/		10 000
TPCI.058	TPCI 5,80% 2021-2028		/		10 100
TPCI.059	TPCI 5,90% 2021-2031		/		10 350
TPCI.060	TPCI 5,80% 2021-2028		/		10 050
TPCI.049	TPCI 5,90% 2020- 2030		/		10 085
TPCI.050	TPCI 5,90% 2020-2030		/		10 000
TPCI.051	TPCI 5,80% 2020-2027		/		10 000
TPCI.052	TPCI 5,90 % 2020-2030		/		10 300
TPCI.053	TPCI 5,80% 2020-2027		/		10 600

TPCI.054	TPCI 5,90% 2020-2030			/			10 000
TPCI.043	TPCI 5,90% 2020 - 2030			/			10 050
TPCI.044	TPCI 5,80% 2020 - 2027			/			10 095
TPCI.045	TPCI 5,80% 2020 -2027			/			10 000
TPCI.046	TPCI 5,90% 2020 - 2030			/			10 200
TPCI.047	TPCI 5,80% 2020 - 2027			/			10 250
TPCI.048	TPCI 5,80% 2020- 2027			/			9 900
TPCI.037	TPCI 5,80% 2019-2026			/			7 760
TPCI.038	TPCI 5,75% 2019-2026			/	8,080	2	8 080
TPCI.039	TPCI 5,75% 2019 - 2026			/			8 560
TPCI.040	TPCI 5,75% 2019-2026			/	8,000	3 350	8 160
TPCI.041	TPCI 5,80% 2020-2027			/			10 750
TPCI.042	TPCI 5,90% 2020-2030			/			10 250
TPCI.031	TPCI 5,75% 2019 - 2026			/			10 230
TPCI.032	TPCI 2,23% 2019-2026			/			10 000
TPCI.033	TPCI 5.75% 2019-2026			/			6 480
TPCI.034	TPCI 6% 2019-2029			/	7,500	95	7 500
TPCI.035	TPCI 5,75% 2019 -2026			/			10 250
TPCI.036	TPCI 5,75% 2019- 2026			/			10 035
TPCI.025	TPCI 5,95% 2017-2024 A			/			10 000
TPCI.026	TPCI 5,95% 2017-2024 B			/	10,000	1 220	9 975
TPCI.027	TPCI 6% 2017-2025			/			10 250
TPCI.028	TPCI 6% 2018 - 2026			/			10 100
TPCI.029	TPCI 6% 2018-2026			/	10,000	19	9 999
TPCI.030	TPCI 5,95% 2018-2025			/			5 985
TPCI.017	TPCI 3% 2014-2024			/			10 000
TPCI.019	TPCI 5.99% 2015-2025			/	10,000	914	10 350
TPCI.021	TPCI 6% 2016-2028			/			10 000
TPCI.022	TPCI 5.90% 2016 - 2026			/			10 000
TPCI.023	TPCI 5.90% 2016-2026			/	10,000	55	9 500
TPCI.024	TPCI 6.25% 2017-2029			/			9 975
TPBF.08	TPBF 6,50% 2019-2027			/			10 000
TPBF.09	TPBF 6,50% 2019 - 2027			/			10 000
TPBJ.03	TPBJ 6,50% 2020-2028	2	10,000	/			10 000
TPBJ.04	TPBJ 5,50 % 2022-2037			/			10 000
TPBJ.05	TPBJ 5,85 % 2022-2042			/			10 000
TPBJ.06	TPBJ 5,75% 2022-2037			/			10 000
TPBF.015	ETAT DU BURKINA 6,30 % 2022-2			/			10 000
TPBF.016	ETAT DU BURKINA 6% 2023-2028			/			10 000
TPBF.04	TPBF 6.50% 2017-2027			/	10,000	135	10 000
TPBF.05	TPBF 6,50% 2017-2024			/			10 000
TPBF.06	TPBF 6.50% 2018-2025			/	10,500	1 975	10 500
TPBF.07	TPBF 6,50% 2018- 2025			/			9 990
EOS.08	ETAT DU SENEGAL 5,95% 2022-2034			/			10 000
TPBF.010	TPBF 6,50% 2020 - 2028			/	8,666.67	85	8 667
TPBF.011	TPBF 6,50 % 2020-2028	190	9,167	/			9 167
TPBF.012	TPBF 6.50% 2021-2031			/	10,700	4 999	10 700
TPBF.013	TPBF 6,50 % 2021 - 2031	58	10,000	/	10,175	6	10 000
TPBF.014	TPBF 6,30% 2022-2034			/			9 900
EOM.06	ETAT DU MALI 6,50% 2020-2027			/	9,999	20	10 000
EOM.07	ETAT DU MALI 6.50% 2021-2031			/	10,000	420	10 000
EOM.08	ETAT DU MALI 6,20 % 2022-2032			/	10,000	1	10 000
EOM.09	ETAT DU MALI 6,30% 2022-2032			/			9 900
EOS.05	ETAT SENEGAL 6.50% 2013-2023			/			10 195
EOS.07	ETAT SENEGAL 6.30% 2015-2025			/	10,400	4	10 500

BIDC.O4	BIDC-EBID 6.10% 2017-2027			/			6 250
BIDC.O5	BIDC-EBID 6,40% 2019-2026			/	10,100	115	10 500
BIDC.O6	BIDC-EBID 6,50 % 2021-2028			/	10,100	45	10 000
BIDC.O7	BIDC-EBID 5,90% 2022-2029	2	10,000	/	10,300	499	10 000
CRRH.O10	CRRH-UEMOA 6,10% 2022-2037			/			10 000
CRRH.O2	CRRH-UEMOA 6.10% 2012-2024			/			10 000
CRRH.O9	CRRH-UEMOA 6.05% 2018-2033			/			7 333
CRRH.O3	CRRH-UEMOA 6% 2013-2023			/			10 000
CRRH.O4	CRRH-UEMOA 6% 2014-2024			/			10 000
CRRH.O5	CRRH-UEMOA 5.85% 2015-2025			/	10,000	570	9 999
CRRH.O6	CRRH-UEMOA 5.85% 2016-2026			/			10 230
CRRH.O7	CRRH-UEMOA 5.95% 2017-2029			/			5 833
CRRH.O8	CRRH-UEMOA 5.95% 2018-2030			/			6 667

SUKUK ET TITRES ASSIMILES

Symbole	Titre	Quantité résiduelle à l'achat	Cours Achat / Vente	Quantité résiduelle à la vente	Cours de Référence
SUKCI.S2	SUKUK CI 5.75% 2016-2023		/		10 800
SUKSN.S2	SUKUK SN 6% 2016-2026		/		10 750
SUKTG.S1	SUKUK TG 6.5% 2016-2026		/	10,700	1 062

CALENDRIER DES ASSEMBLEES GENERALES
ANNEE : 2023

Société	Nature	Date	Heure	Lieu
NEI-CEDA CI	Ordinaire	19/06/2023	14:30:00	Hôtel TIAMA , à Abidjan
BERNABE CI	Ordinaire	08/06/2023	10:00:00	Salle de conférence GEWELS de la Maison du Patronat Ivoirien (CGECI) au Plateau
SOLIBRA	Mixte	31/05/2023	09:00:00	Espace CRISTAL 8, rue du Chevalier de Clieu Zone 4 C « Salle PLATINIUM » ABIDJAN
ECOBANK TG	Mixte	17/05/2023	10:30:00	Salle de Conférence du Centre Panafricain Ecobank, 2365, Boulevard du Mono, Lomé, Togo
SIB	Ordinaire	12/05/2023	10:00:00	CRRAE - UEMOA (Abidjan-Plateau - Angle Boulevard Botreau Roussel - Rue privée CRRAE-UMOA)
NESTLE CI	Ordinaire	12/05/2023	10:00:00	Espace CRISTAL 8, rue du Chevalier de Clieu Zone 4 C « Salle DIAMANT » ABIDJAN
ONATEL BF	Ordinaire	09/05/2023	10:30:00	ROYAL BEACH HÔTEL, OUAGADOUGOU-BURKINA FASO
ECOBANK CI	Ordinaire	26/04/2023	10:00:00	Hôtel Radisson Blu, sis à Abidjan Port-Bouët, route de l'Aéroport International Félix Houphouët Boigny
BOLLORE TRANSPORT & LOGISTICS	Extraordinaire	20/04/2023	10:00:00	Salle Kodjo EBOUCLE du palais de la culture sis à Treichville, Avenue Christiani à Abidjan
SONATEL	Ordinaire	18/04/2023	10:00:00	PAR VISIOCONFERENCE dans ses locaux situés au Technopole à Dakar
CORIS BANK INTERNATIONAL	Ordinaire	17/04/2023	09:00:00	Sopatel Hôtel Silmandé SA
BANK OF AFRICA BN	Ordinaire	14/04/2023	10:00:00	Hôtel GOLDEN TULIP à Cotonou
SGB CI	Ordinaire	13/04/2023	09:00:00	Espace Latrille Events, sis à Abidjan Commune de Cocody, aux Deux-plateaux Boulevard Latrille
ORANGE CI	Ordinaire	13/04/2023	10:00:00	Au siège de la société, sis à Abidjan, Cocody Riviera Golf, Boulevard de France, Immeuble Orange Village
ORAGROUP	Extraordinaire	31/03/2023	09:00:00	Hôtel 2 FEVRIER de Lomé
BANK OF AFRICA SN	Ordinaire	31/03/2023	09:30:00	Immeuble Elan II au 2ème étage, Almadies, zone 12, route de Ngor à Dakar
SICABLE	Ordinaire	30/03/2023	10:00:00	Hôtel TIAMA , à Abidjan
BANK OF AFRICA ML	Ordinaire	30/03/2023	09:30:00	Siège de la banque à l'immeuble BANK OF AFRICA, Avenue du Mali, Quartier ACI 2000
BANK OF AFRICA NG	Ordinaire	30/03/2023	10:00:00	Centre de formation de BOA-NIGER sis à BOA siège
BANK OF AFRICA BF	Ordinaire	30/03/2023	10:00:00	Salle LAICO HOTEL OUAGA 2000
BANK OF AFRICA CI	Ordinaire	29/03/2023	10:00:00	Salle FROMAGER de l'hôtel IVOTEL du Plateau 10ème étage

L'actualité de la BRVM sur nos plateformes digitales

Infos BRVM

Pour recevoir les informations boursières par SMS, souscrivez :



Côte d'Ivoire : *430#
Bénin : *430*15#



Côte d'Ivoire : #139#
Burkina Faso : *310#



Côte d'Ivoire : *431#
Niger : *512*9#
Togo : *310#

Site web

www.brvm.org

Application Mobile

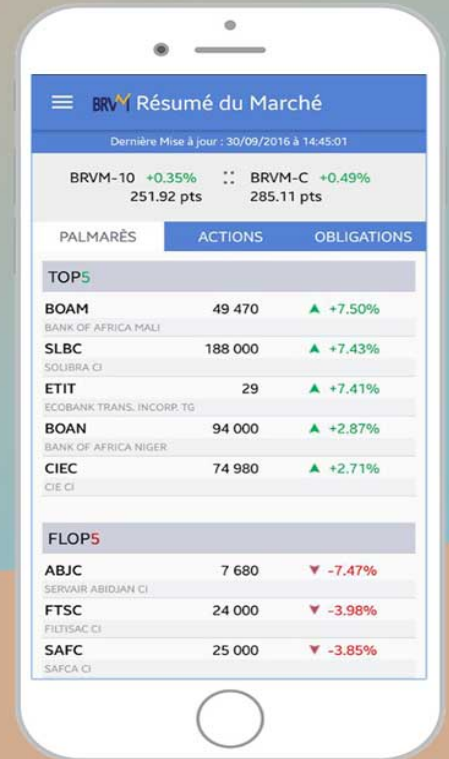

Nous suivre sur :

