

<b>BRVM 10</b>	<b>158,15</b>
Variation Jour	↑ 0,48 %
Variation annuelle	↑ 3,02 %



# BULLETIN OFFICIEL DE LA COTE

N° 219

mercredi 16 novembre 2022

Site : www.brvm.org

<b>BRVM Composite</b>	<b>192,86</b>
Variation Jour	↓ -0,02 %
Variation annuelle	↓ -4,66 %

Evolution des indices

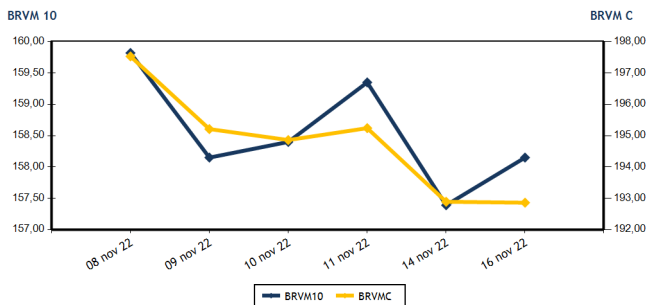

Volumes et valeurs transigés

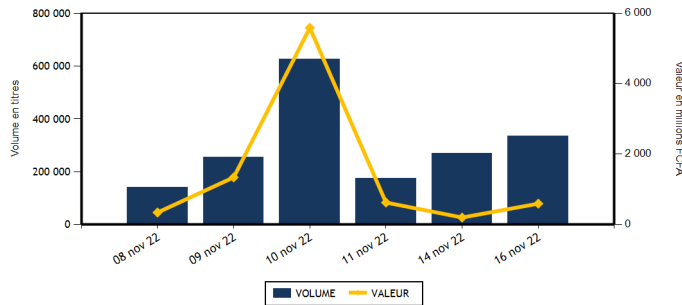

Actions	Niveau	Evol. Jour
Capitalisation boursière (FCFA)(Actions & Droits)	5 805 119 394 760	-0,01 %
Volume échangé (Actions & Droits)	332 056	25,35 %
Valeur transigée (FCFA) (Actions & Droits)	571 979 105	273,10 %
Nombre de titres transigés	40	25,00 %
Nombre de titres en hausse	11	57,14 %
Nombre de titres en baisse	18	20,00 %
Nombre de titres inchangés	11	10,00 %

Obligations	Niveau	Evol. Jour
Capitalisation boursière (FCFA)	8 740 154 142 331	-0,07 %
Volume échangé	2 003	-54,00 %
Valeur transigée (FCFA)	18 426 067	-57,34 %
Nombre de titres transigés	13	333,33 %
Nombre de titres en hausse	2	
Nombre de titres en baisse	4	300,00 %
Nombre de titres inchangés	7	250,00 %

**PLUS FORTES HAUSES**

Titres	Cours	Evol. Jour	Evol. annuelle
SAFCA CI (SAFC)	860	7,50 %	1,18 %
AIR LIQUIDE CI (SIVC)	860	7,50 %	-3,91 %
SOCIETE IVOIRIENNE DE BANQUE (SIBC)	4 650	5,44 %	16,69 %
SOLIBRA CI (SLBC)	84 225	5,28 %	-46,01 %
SMB CI (SMBC)	7 000	4,40 %	1,45 %

**PLUS FORTES BAISES**

Titres	Cours	Evol. Jour	Evol. annuelle
TOTAL CI (TTLC)	2 035	-7,50 %	-3,10 %
FILTISAC CI (FTSC)	1 160	-6,07 %	-30,95 %
TOTAL SN (TTLS)	2 500	-3,85 %	26,58 %
BANK OF AFRICA CI (BOAC)	3 750	-3,85 %	-35,95 %
BANK OF AFRICA NG (BOAN)	6 000	-3,23 %	17,65 %

**INDICES SECTORIELS**

Base = 100 au 14 juin 1999	Nombre de sociétés	Valeur	Evol. Jour	Evol. annuelle	Volume	Valeur	PER moyen
BRVM - INDUSTRIE	11	93,27	1,15 %	-15,29 %	10 790	26 411 535	27,03
BRVM - SERVICES PUBLICS	4	457,64	0,18 %	1,96 %	26 020	312 026 145	8,66
BRVM - FINANCES	15	72,06	0,14 %	-6,57 %	273 337	135 942 680	6,98
BRVM - TRANSPORT	2	377,50	-2,77 %	-39,32 %	4 302	6 655 640	6,03
BRVM - AGRICULTURE	5	279,84	0,48 %	15,01 %	8 992	77 766 190	5,39
BRVM - DISTRIBUTION	7	368,15	-2,76 %	-9,64 %	6 730	11 291 915	27,46
BRVM - AUTRES SECTEURS	1	1 233,88	2,56 %	36,99 %	1 885	1 885 000	12,01
BRVM - PETITES CAPITALISATIONS	-	-	-	-	-	-	-

Indicateurs	1er et 2è Comp.	BRVM PC
PER moyen du marché	7,64	
Taux de rendement moyen du marché	7,74	
Taux de rentabilité moyen du marché	8,17	
Nombre de sociétés cotées	45	
Nombre de lignes obligataires	108	
Volume moyen annuel par séance	1 030 368,00	
Valeur moyenne annuelle par séance	1 989 134 648,25	

Indicateurs	1er et 2è Comp.	BRVM PC
Ratio moyen de liquidité	6,27	
Ratio moyen de satisfaction	12,73	
Ratio moyen de tendance	203,08	
Ratio moyen de couverture	49,24	
Taux de rotation moyen du marché	0,03	
Prime de risque du marché	7,19	
Nombre de SGI participantes	27	

**Définitions**

Volume moyen annuel par séance = Valeur annuelle échangée / nombre de séances  
 Valeur moyenne annuelle par séance = Valeur annuelle échangée / nombre de séances  
 Ratio moyen de liquidité = Moyenne des ratios de liquidité (Titres échangés / Volume des ordres de vente)  
 Ratio moyen de satisfaction = Moyenne des ratios de satisfaction (Titres échangés / Volume des ordres d'achat)  
 Ratio moyen de tendance = Moyenne des ratios de tendance (Volume des ordres d'achat / Volume des ordres de vente)  
 Ratio moyen de couverture = Moyenne des ratios de couverture (Volume des ordres de vente / Volume des ordres d'achat)

Taux moyen de rotation = moyenne des taux de rotation des actions cotées (volume transigé / capi flottante)  
 PER moyen du marché = moyenne des PER des actions cotées ayant un PER positif  
 Taux de rendement moyen = moyenne des taux de rendement des actions cotées ayant distribué un dividende  
 Taux de rentabilité moyen = moyenne des taux de rentabilité des actions cotées  
 Prime de risque du marché = (1 / le PER moyen du marché) - le taux de référence actuel des emprunts d'Etat



BRVM - BOURSE REGIONALE DES VALEURS MOBILIERES  
 BRVM - Société Anonyme au capital de 3.062.040.000 CFA - RC : CI - ABJ - 1997 - B - 208435 - CC : 9819725 - E  
 Siège Social : Abidjan - CÔTE D'IVOIRE. Adresse : 18, Rue Joseph ANOMA (Rue des Banques) - Abidjan  
 Tél : +225 20 32 66 85 / 86, Fax : +225 20 32 66 84, Mail : brvm@brvm.org, Site Web : www.brvm.org

**MARCHE DES ACTIONS**

Symbole	Titre	Cours Précédent	Cours du jour		Variation jour	Séance de cotation		Cours Référence	Variation de l'année précédente	Dernier dividende payé		Rdt. Net	PER
			Ouv.	Clôt.		Volume	Valeur			Montant net	Date		
<b>SECTEUR - INDUSTRIE</b>		<b>93,27</b>	<b>points</b>		<b>↑</b>								
CABC	SICABLE CI	1 160	1 160	1 160	0,00 %	2 525	2 969 000	1 160	14,29 %	69,00	2-août-22	5,95 %	171,27
FTSC	FILTISAC CI	1 235	1 230	1 160	-6,07 %	1 432	1 675 870	1 160	-30,95 %	235,00	30-juil.-21	20,26 %	
NEIC	NEI-CEDA CI	780	NC	NC	0,00 %			780	24,80 %	9,00	28-juin-01		10,16
NTLC	NESTLE CI	6 020	6 035	5 950	-1,16 %	2 333	14 021 480	5 950	29,21 %	856,80	2-août-22	14,40 %	6,17
SEMC	CROWN SIEM CI	700	700	700	0,00 %	10	7 000	700	-8,50 %	14,40	28-déc.-21	2,06 %	7,40
SIVC	AIR LIQUIDE CI	800	800	860	7,50 %	722	620 320	860	-3,91 %	63,00	29-sept.-17		
SLBC	SOLIBRA CI	80 000	84 220	84 225	5,28 %	3	252 665	84 225	-46,01 %	4 050,00	12-août-22	4,81 %	6,30
SMBC	SMB CI	6 705	6 890	7 000	4,40 %	510	3 523 820	7 000	1,45 %	720,00	24-août-22	10,29 %	5,81
STBC	SITAB CI	5 765	5 765	5 750	-0,26 %	17	97 780	5 750	-6,96 %	445,12	21-juil.-22	7,74 %	10,87
UNLC	UNILEVER CI	7 030	NC	NC	0,00 %			7 030	43,76 %	1 233,00	9-juil.-12		10,60
UNXC	UNIWAX CI	1 010	1 010	990	-1,98 %	3 238	3 243 600	990	-50,50 %	60,75	29-juil.-22	6,14 %	14,67
<b>TOTAL</b>						<b>10 790</b>	<b>26 411 535</b>						<b>27,03</b>
<b>SECTEUR - SERVICES PUBLICS</b>		<b>457,64</b>	<b>points</b>		<b>↑</b>								
CIEC	CIE CI	2 100	2 100	2 060	-1,90 %	663	1 383 470	2 060	8,71 %	153,16	25-juil.-22	7,44 %	11,82
ONTBF	ONATEL BF	3 410	3 410	3 505	2,79 %	4 575	15 638 125	3 505	-11,15 %	416,58	15-juin-22	11,89 %	7,36
SDCC	SODE CI	4 800	4 800	4 700	-2,08 %	282	1 345 750	4 700	9,43 %	432,00	21-oct.-22	9,19 %	9,72
SNTS	SONATEL SN	14 500	14 500	14 500	0,00 %	20 500	293 658 800	14 500	3,76 %	1 400,00	18-mai-22	9,66 %	5,74
<b>TOTAL</b>						<b>26 020</b>	<b>312 026 145</b>						<b>8,66</b>
<b>SECTEUR - FINANCES</b>		<b>72,06</b>	<b>points</b>		<b>↑</b>								
BICC	BICI CI	6 400	5 920	6 395	-0,08 %	1 425	8 446 990	6 395	-13,58 %	518,00	15-juil.-22	8,10 %	11,10
BOAB	BANK OF AFRICA BN	5 995	5 985	5 985	-0,17 %	42	251 370	5 985	12,92 %	546,00	25-mai-22	9,12 %	7,28
BOABF	BANK OF AFRICA BF	5 300	5 340	5 300	0,00 %	645	3 420 500	5 300	-14,52 %	448,00	4-mai-22	8,45 %	5,49
BOAC	BANK OF AFRICA CI	3 900	3 900	3 750	-3,85 %	7 487	28 667 350	3 750	-35,95 %	374,00	28-avr.-22	9,97 %	4,51
BOAM	BANK OF AFRICA ML	1 500	1 500	1 505	0,33 %	178	267 300	1 505	1,35 %	271,00	15-mai-19		13,14
BOAN	BANK OF AFRICA NG	6 200	6 200	6 000	-3,23 %	261	1 567 055	6 000	17,65 %	567,30	12-mai-22	9,46 %	8,30
BOAS	BANK OF AFRICA SENEGAL	2 350	2 350	2 400	2,13 %	6 508	15 257 800	2 400	2,13 %	161,01	1-juin-21	6,71 %	5,20
CBIBF	CORIS BANK INTERNATIONAL	8 860	8 860	8 800	-0,68 %	97	857 020	8 800	-16,19 %	448,00	6-juil.-22	5,09 %	6,05
ECOC	ECOBANK COTE D'IVOIRE	4 800	4 800	4 800	0,00 %	696	3 385 800	4 800	0,31 %	420,30	29-avr.-22	8,76 %	7,70
ETIT	ECOBANK TRANS. INCORP. TG	20	20	20	0,00 %	244 567	4 720 375	20	11,11 %	0,90	20-juin-22	4,50 %	1,87
NSBC	NSIA BANQUE COTE D'IVOIRE	4 805	4 995	4 800	-0,10 %	448	2 161 380	4 800	-22,39 %	77,69	27-juil.-20	1,62 %	5,01
ORGT	ORAGROUP TOGO	3 005	3 005	3 005	0,00 %	3 344	10 046 740	3 005	-28,28 %	59,52	17-juil.-20	1,98 %	10,54
SAFC	SAFCA CI	800	860	860	7,50 %	530	455 800	860	1,18 %	23,04	29-juil.-11		
SGBC	SOCIETE GENERALE COTE D'IVOIRE	10 180	10 145	10 100	-0,79 %	4 309	43 665 525	10 100	-4,67 %	1 004,93	10-juin-22	9,95 %	4,66
SIBC	SOCIETE IVOIRIENNE DE BANQUE	4 410	4 500	4 650	5,44 %	2 800	12 771 675	4 650	16,69 %	405,00	30-juin-22	8,71 %	6,83
<b>TOTAL</b>						<b>273 337</b>	<b>135 942 680</b>						<b>6,98</b>
<b>SECTEUR - TRANSPORT</b>		<b>377,50</b>	<b>points</b>		<b>↓</b>								
SDSC	BOLLORE	1 590	1 550	1 545	-2,83 %	4 302	6 655 640	1 545	-39,88 %	130,00	23-juin-22	8,41 %	6,03
SVOC	MOVIS CI	2 395	SP	SP	0,00 %			2 395	0,00 %	270,00	5-juil.-99		
<b>TOTAL</b>						<b>4 302</b>	<b>6 655 640</b>						<b>6,03</b>

**MARCHE DES ACTIONS**

Symbole	Titre	Cours Précédent	Cours du jour		Variation jour	Séance de cotation		Cours Référence	Variation de l'année précédente	Dernier dividende payé		Rdt. Net	PER
			Ouv.	Clôt.		Volume	Valeur			Montant net	Date		
<b>SECTEUR - AGRICULTURE</b>		<b>279,84</b>	<b>points</b>		<b>↑</b>	<b>0,48 %</b>							
PALC	PALM CI	9 800	9 800	9 750	-0,51 %	7 652	73 563 490	9 750	39,48 %	1 236,34	31-août-22	12,68 %	3,55
SCRC	SUCRIVOIRE	1 105	1 110	1 105	0,00 %	692	765 310	1 105	15,10 %	40,50	20-août-21	3,67 %	
SICC	SICOR CI	6 000	NC	NC	0,00 %			6 000	17,19 %	1 919,00	25-sept.-00		3,64
SOGC	SOGB CI	5 310	5 500	5 440	2,45 %	584	3 113 410	5 440	8,80 %	541,81	21-juil.-22	9,96 %	7,98
SPHC	SAPH CI	5 200	4 810	5 200	0,00 %	64	323 980	5 200	0,10 %	365,40	4-août-22	7,03 %	6,40
<b>TOTAL</b>						<b>8 992</b>	<b>77 766 190</b>						<b>5,39</b>
<b>SECTEUR - DISTRIBUTION</b>		<b>368,15</b>	<b>points</b>		<b>↓</b>	<b>-2,76 %</b>							
ABJC	SERVAIR ABIDJAN CI	1 480	1 480	1 500	1,35 %	193	286 500	1 500	-14,29 %	57,73	24-août-22	3,85 %	17,17
BNBC	BERNABE CI	2 150	NC	NC	0,00 %			2 150	-1,15 %	45,00	19-juil.-19		89,11
CFAC	CFAO MOTORS CI	920	920	920	0,00 %	2 238	2 058 960	920	-22,69 %	69,47	2-août-22	7,55 %	24,86
PRSC	TRACTAFRIC MOTORS CI	3 300	3 300	3 250	-1,52 %	70	229 500	3 250	-22,62 %	175,86	30-août-22	5,41 %	10,85
SHEC	VIVO ENERGY CI	800	800	800	0,00 %	842	673 600	800	-6,98 %	29,00	28-oct.-22	3,63 %	21,36
TTLC	TOTAL CI	2 200	2 200	2 035	-7,50 %	1 074	2 262 835	2 035	-3,10 %	159,29	25-août-22	7,83 %	11,50
TTLS	TOTAL SN	2 600	2 500	2 500	-3,85 %	2 313	5 780 520	2 500	26,58 %	187,30	22-juil.-22	7,49 %	17,35
<b>TOTAL</b>						<b>6 730</b>	<b>11 291 915</b>						<b>27,46</b>
<b>AUTRES SECTEURS</b>		<b>1 233,88</b>	<b>points</b>		<b>↑</b>	<b>2,56 %</b>							
STAC	SETAO CI	975	1 000	1 000	2,56 %	1 885	1 885 000	1 000	36,99 %	66,15	18-juil.-22	6,62 %	12,01
<b>TOTAL</b>						<b>1 885</b>	<b>1 885 000</b>						<b>12,01</b>
<b>TOTAL - Marché des actions</b>						<b>332 056</b>	<b>571 979 105</b>						

**MARCHE DES DROITS**

Symbole	Titre	Cours Précédent	Cours du jour		Variation jour	Séance de cotation		Cours Référence	Variation depuis l'origine	Parité	Periode de négociation	
			Ouv.	Clôt.		Volume	Valeur				Début	fin
<b>TOTAL</b>												
<b>TOTAL - Marché des droits</b>												

**TROISIEME COMPARTIMENT - BRVM PETITES CAPITALISATIONS**

Symbole	Titre	Cours Précédent	Cours du jour		Variation jour	Séance de cotation		Cours Référence	Variation depuis l'origine
			Ouv.	Clôt.		Volume	Valeur		
<b>TOTAL</b>									
<b>TOTAL - 3ème Compartiment - BRVM PC</b>									

**Légende:**  
 (d) Ex-dividende (V) Variation par rapport au cours de référence  
 Cours du jour: Ouv.: Ouverture Clôt.: Clôture Moy.: Moyen  
 Mentions : NC: Non Coté Ex-c: Ex-coupon Ex-d: Ex-droit SP: Suspendu Val-T: Valeur Théorique  
 PER = Cours / BNPA selon les données disponibles Rdt. Net: Rendement net (DNPA / Cours)  
 Comp.: 1 - Premier Compartiment 2 - Second Compartiment 3 - Compartiment de croissance  
 Ratio de liquidité = Titres échangés / Volume des ordres de vente  
 : Progression de l'indice sectoriel : Stabilité de l'indice sectoriel : Recul de l'indice sectorie

MARCHE DES OBLIGATIONS

Symbole	Titre	Valeur nominale	Cours Précédent	Cours du jour	Cours Référence	Séance de cotation		Coupon couru	Coupon d'intérêt		Type Amort	
						Volume	Valeur	Période	Montant net	Eché.		
<b>OBLIGATIONS D'ETAT</b>												
EOM.01	ETAT DU MALI 6.20% 2016-2023	1 665	1 665	NC	1 665			50,06	A	103,23	23-mai-23	ACD
EOM.02	Etat du Mali 6.50% 2017-2024	4 000	4 000	NC	4 000			149,59	A	260,00	20-avr.-23	AC
EOM.03	ETAT DU MALI 6,50 % 2018-2025	6 000	6 000	6 000	6 000	30	180 000	59,84	A	520,00	5-oct.-23	AC
EOM.04	ETAT DU MALI 6,50% 2019-2027	10 000	10 000	NC	10 000			226,16	A	650,00	12-juil.-23	AC
EOM.05	ETAT DU MALI 6,50% 2020-2028	10 000	10 000	NC	10 000			416,71	A	650,00	27-mars-23	ACD
EOM.06	ETAT DU MALI 6,50% 2020-2027	10 000	10 000	NC	10 000			625,07	A	650,00	30-nov.-22	AC
EOM.07	ETAT DU MALI 6.50% 2021-2031	10 000	10 000	9 999	9 999	4	39 996	381,10	A	650,00	16-avr.-23	AC
EOM.08	ETAT DU MALI 6,20 % 2022-2032	10 000	10 200	10 200	10 200	401	4 010 400	118,90	A	620,00	7-sept.-23	ACD
EOS.05	ETAT SENEGAL 6.50% 2013-2023	10 000	10 500	NC	10 500			194,29	S	325,00	29-janv.-23	ACD
EOS.07	ETAT SENEGAL 6.30% 2015-2025	10 000	10 700	10 500	10 500	39	392 500	302,05	S	317,59	25-nov.-22	ACD
TPBF.010	TPBF 6,50% 2020 - 2028	9 167	9 808	NC	9 808.34			102,35	S	325,00	20-mars-23	ACD
TPBF.011	TPBF 6,50 % 2020-2028	10 000	10 000	NC	10 000			229,62	S	325,00	9-janv.-23	ACD
TPBF.012	TPBF 6.50% 2021-2031	10 000	10 700	NC	10 700			93,37	S	325,00	25-mars-23	ACD
TPBF.013	TPBF 6,50 % 2021 - 2031	10 000	10 250	NC	10 250			234,92	S	325,00	6-janv.-23	ACD
TPBF.04	TPBF 6.50% 2017-2027	10 000	10 100	NC	10 100			192,33	S	327,67	31-janv.-23	ACD
TPBF.05	TPBF 6,50% 2017-2024	10 000	10 700	10 800	10 800	10	104 000	248,63	S	325,00	29-déc.-22	ACD
TPBF.06	TPBF 6.50% 2018-2025	10 000	10 500	NC	10 500			290,46	S	324,11	5-déc.-22	ACD
TPBF.07	TPBF 6,50% 2018- 2025	10 000	10 000	NC	10 000			1,80	S	325,00	15-mai-23	AC
TPBF.08	TPBF 6,50% 2019-2027	10 000	10 000	NC	10 000			17,81	S	322,33	6-mai-23	ACD
TPBF.09	TPBF 6,50% 2019 - 2027	10 000	10 700	NC	10 700			69,64	S	325,00	8-avr.-23	ACD
TPBJ.03	TPBJ 6,50% 2020-2028	10 000	10 000	NC	10 000			147,81	A	650,00	25-août-23	AC
TPBJ.04	TPBJ 5,50 % 2022-2037	10 000	10 000	NC	10 000			391,78	A	550,00	1-mars-23	AC
TPBJ.05	TPBJ 5,85 % 2022-2042	10 000	10 000	10 000	10 000	1 122	11 220 000	416,71	A	585,00	1-mars-23	ACD
TPBJ.06	TPBJ 5,75% 2022-2037	10 000	10 000	NC	10 000			174,86	A	575,00	28-juil.-23	ACD
TPCI.017	TPCI 3% 2014-2024	10 000	10 000	NC	10 000			122,95	S	150,00	19-déc.-22	ACD
TPCI.019	TPCI 5.99% 2015-2025	10 000	10 050	NC	10 050			305,24	A	599,00	14-mai-23	ACD
TPCI.021	TPCI 6% 2016-2028	10 000	10 000	NC	10 000			364,93	A	600,00	8-avr.-23	ACD
TPCI.022	TPCI 5.90% 2016 - 2026	10 000	10 000	10 000	10 000	23	230 000	248,93	A	590,00	15-juin-23	ACD
TPCI.023	TPCI 5.90% 2016-2026	10 000	10 215	NC	10 215			588,38	A	590,00	17-nov.-22	ACD
TPCI.024	TPCI 6.25% 2017-2029	10 000	10 800	NC	10 800			80,70	S	312,50	31-mars-23	ACD
TPCI.025	TPCI 5,95% 2017-2024 A	10 000	10 000	NC	10 000			37,60	S	297,50	24-avr.-23	ACD
TPCI.026	TPCI 5,95% 2017-2024 B	10 000	10 000	NC	10 000			9,86	S	297,50	10-mai-23	ACD
TPCI.027	TPCI 6% 2017-2025	10 000	10 250	NC	10 250			229,51	S	300,00	29-déc.-22	ACD
TPCI.028	TPCI 6% 2018 - 2026	10 000	10 700	NC	10 700			174,25	A	600,00	2-août-23	ACD
TPCI.029	TPCI 6% 2018-2026	10 000	10 000	10 000	10 000	31	310 000	46,03	A	600,00	19-oct.-23	ACD
TPCI.030	TPCI 5,95% 2018-2025	7 000	7 014	NC	7 014			178,01	S	208,82	13-déc.-22	ACD
TPCI.031	TPCI 5,75% 2019 - 2026	10 000	10 230	NC	10 230			234,73	A	575,00	20-juin-23	ACD
TPCI.032	TPCI 2,23% 2019-2026	10 000		NC				91,03	A	223,00	20-juin-23	ACD
TPCI.033	TPCI 5.75% 2019-2026	8 000	8 560	NC	8 560			303,73	A	460,00	20-mars-23	ACD
TPCI.034	TPCI 6% 2019-2029	8 750	8 750	NC	8 750			346,64	A	525,00	20-mars-23	ACD
TPCI.035	TPCI 5,75% 2019 -2026	10 000	10 200	NC	10 200			201,64	A	575,00	11-juil.-23	ACD
TPCI.036	TPCI 5,75% 2019- 2026	10 000	10 180	NC	10 180			137,05	A	575,00	21-août-23	ACD
TPCI.037	TPCI 5,80% 2019-2026	10 000	10 000	NC	10 000			551,40	A	580,00	4-déc.-22	ACD
TPCI.038	TPCI 5,75% 2019-2026	10 000	10 000	NC	10 000			546,64	A	575,00	4-déc.-22	ACD
TPCI.039	TPCI 5,75% 2019 - 2026	8 000	8 560	NC	8 560			622,26	A	575,00	17-oct.-22	ACD
TPCI.040	TPCI 5,75% 2019-2026	10 000	10 200	NC	10 200			488,36	A	575,00	10-janv.-23	ACD
TPCI.041	TPCI 5,80% 2020-2027	10 000	10 700	NC	10 700			414,74	A	580,00	28-févr.-23	ACD
TPCI.042	TPCI 5,90% 2020-2030	10 000	10 500	NC	10 500			421,89	A	590,00	28-févr.-23	ACD
TPCI.043	TPCI 5,90% 2020 - 2030	10 000	10 200	NC	10 200			334,60	A	590,00	23-avr.-23	ACD
TPCI.044	TPCI 5,80% 2020 - 2027	10 000	10 100	NC	10 100			328,93	A	580,00	23-avr.-23	ACD
TPCI.045	TPCI 5,80% 2020 -2027	10 000	10 000	NC	10 000			243,12	A	580,00	16-juin-23	ACD
TPCI.046	TPCI 5,90% 2020 - 2030	10 000	10 200	NC	10 200			247,32	A	590,00	16-juin-23	ACD
TPCI.047	TPCI 5,80% 2020 - 2027	10 000	10 250	NC	10 250			243,12	A	580,00	16-juin-23	ACD
TPCI.048	TPCI 5,80% 2020- 2027	10 000	10 000	NC	10 000			174,79	A	580,00	29-juil.-23	ACD
TPCI.049	TPCI 5,90% 2020- 2030	10 000	10 085	NC	10 085			177,81	A	590,00	29-juil.-23	ACD
TPCI.050	TPCI 5,90% 2020-2030	10 000	10 000	NC	10 000			129,32	A	590,00	28-août-23	ACD
TPCI.051	TPCI 5,80% 2020-2027	10 000	10 000	NC	10 000			71,51	A	580,00	2-oct.-23	ACD
TPCI.052	TPCI 5,90 % 2020-2030	10 000	10 300	NC	10 300			72,74	A	590,00	2-oct.-23	ACD
TPCI.053	TPCI 5,80% 2020-2027	10 000	10 600	NC	10 600			30,19	A	580,00	28-oct.-23	ACD
TPCI.054	TPCI 5,90% 2020-2030	10 000	10 000	NC	10 000			30,71	A	590,00	28-oct.-23	ACD

mercredi 16 novembre 2022

TPCI.055	TPCI 5,80% 2020 -2027	10 000	10 500	NC	10 500			519,62	A	580,00	24-déc.-22	ACD
TPCI.056	TPCI 5,90% 2020- 2030	10 000	10 700	NC	10 700			528,58	A	590,00	24-déc.-22	ACD
TPCI.057	TPCI 5,80% 2020-2027	10 000	10 000	NC	10 000			573,64	A	580,00	20-nov.-22	ACD
TPCI.058	TPCI 5,80% 2021-2028	10 000	10 000	NC	10 000			400,44	A	580,00	9-mars-23	ACD
TPCI.059	TPCI 5,90% 2021-2031	10 000	10 500	NC	10 500			407,34	A	590,00	9-mars-23	ACD
TPCI.060	TPCI 5,80% 2021-2028	10 000	10 050	NC	10 050			297,15	A	580,00	13-mai-23	ACD
TPCI.061	TPCI 5,90% 2021-2031	10 000	10 050	NC	10 050			302,27	A	590,00	13-mai-23	ACD
TPCI.062	TPCI 5,80 % 2021 -2028	10 000	10 700	NC	10 700			220,88	A	580,00	30-juin-23	ACD
TPCI.063	TPCI 5,90% 2021 -2031	10 000	10 000	NC	10 000			224,68	A	590,00	30-juin-23	ACD
TPCI.064	TPCI 5,80 % 2021 - 2028	10 000	10 180	NC	10 180			146,19	A	580,00	16-août-23	ACD
TPCI.065	TPCI 5,90% 2021-2031	10 000	10 000	NC	10 000			75,97	A	590,00	30-sept.-23	ACD
TPCI.066	TPCI 5,90% 2021-2031	10 000	10 050	NC	10 050			17,78	A	590,00	5-nov.-23	ACD
TPCI.067	TPCI 5,90 % 2021-2036	10 000	10 500	NC	10 500			541,51	A	590,00	16-déc.-22	ACD
TPCI.068	TPCI 5,90 % 2022-2037	10 000	10 000	NC	10 000			465,53	A	590,00	1-févr.-23	ACD
TPCI.069	TPCI 5,75 % 2022-2037	10 000	9 999	NC	9 999			376,51	A	575,00	22-mars-23	ACD
TPCI.070	TPCI 5,75 % 2022-2037	10 000	10 000	NC	10 000			316,64	A	575,00	29-avr.-23	ACD
TPCI.071	TPCI 5,65% 2022-2032	10 000	10 000	NC	10 000			238,38	A	565,00	15-juin-23	ACD
TPCI.072	TPCI 5,65% 2022-2029	10 000	10 000	NC	10 000			170,27	A	565,00	29-juil.-23	ACD
TPCI.073	TPCI 5,75% 2022-2032	10 000	10 000	NC	10 000			173,29	A	575,00	29-juil.-23	ACD
TPCI.074	TPCI 5,85% 2022-2042	10 000	10 000	NC	10 000			176,30	A	585,00	29-juil.-23	ACD
TPNE.01	TRESOR PUBLIC DU NIGER 6,50% 2019-2026	10 000	10 800	NC	10 800			414,93	A	650,00	28-mars-23	ACD
TPNE.02	TRESOR PUBLIC DU NIGER 6,50% 2019 - 2026	10 000	10 800	NC	10 800			190,55	A	650,00	1-août-23	ACD
TPNE.03	TRESOR PUBLIC DU NIGER 6,5% 2020-2027	10 000	10 750	NC	10 750			192,33	A	650,00	31-juil.-23	ACD
TPNE.04	TRESOR PUBLIC DU NIGER 6,30% 2021-2031	10 000	10 500	NC	10 500			144,99	A	630,00	24-août-23	ACD
TPNE.05	TPNE 6,15 % 2022-2034	10 000	10 350	NC	10 350			279,70	A	615,00	3-juin-23	ACD
<b>TOTAL</b>					<b>1 660</b>			<b>16 486 896</b>				

**OBLIGATIONS REGIONALES**

BIDC.04	BIDC-EBID 6.10% 2017-2027	6 250	6 750	NC	6 750			159,81	A	381,25	16-juin-23	ACD
BIDC.05	BIDC-EBID 6,40% 2019-2026	10 000	10 500	NC	10 500			220,87	S	320,00	12-janv.-23	ACD
BIDC.06	BIDC-EBID 6,50 % 2021-2028	10 000	10 000	10 700	10 700	10	107 000	324,11	S	327,67	18-nov.-22	ACD
BIDC.07	BIDC-EBID 5,90% 2022-2029	10 000	10 300	NC	10 300			258,63	S	295,81	9-déc.-22	ACD
CRRH.02	CRRH-UEMOA 6.10% 2012-2024	10 000	10 000	NC	10 000			202,23	S	305,00	17-janv.-23	AC
CRRH.03	CRRH-UEMOA 6% 2013-2023	10 000	10 000	NC	10 000			34,62	S	300,00	26-avr.-23	AC
CRRH.04	CRRH-UEMOA 6% 2014-2024	10 000	10 000	NC	10 000			227,87	S	300,00	30-déc.-22	AC
CRRH.05	CRRH-UEMOA 5.85% 2015-2025	10 000	10 000	NC	10 000			216,37	S	294,90	4-janv.-23	AC
CRRH.06	CRRH-UEMOA 5.85% 2016-2026	10 000	10 230	NC	10 230			216,20	S	292,50	3-janv.-23	ACD
CRRH.07	CRRH-UEMOA 5.95% 2017-2029	6 250	6 250	6 250	6 250	24	139 992	184,93	S	185,94	17-nov.-22	AC
CRRH.08	CRRH-UEMOA 5.95% 2018-2030	7 083	7 083	NC	7 083.33			170,43	S	210,73	21-déc.-22	AC
CRRH.09	CRRH-UEMOA 6.05% 2018-2033	7 667	7 667	NC	7 667			187,56	S	231,92	21-déc.-22	AC
<b>TOTAL</b>								<b>34</b>		<b>246 992</b>		

**OBLIGATIONS PRIVEES**

BHSN.01	DIASPORA BONDS BHS 6,25% 2019-	10 000	10 800	NC	10 800			220,89	S	315,07	10-janv.-23	ACD
FNSBC.01	FCTC NSIA BANQUE 7 % 2020-2025	5 556	5 558	5 555	5 555.55	194	1 077 777	63,87	T	95,28	16-déc.-22	ACD
FORBT.01	FCTC ORABANK 7 % 2021-2026	9 444	10 106	NC	10 105.55			87,21	T	161,97	28-déc.-22	ACD
FTIMC.01	FCTC TEYLIOM IMMO 7 % 2021-2028	9 583	9 583	8 864	8 864.58	10	88 646	124,62	T	164,35	8-déc.-22	ACD
ORGT.02	ORAGROUP SA 7,15% 2021-2028	10 000	10 400	NC	10 400			41,25	S	357,50	26-avr.-23	ACD
PADS.03	PAD 6,60% 2020-2027	10 000	10 000	NC	10 000			380,49	S	330,00	19-oct.-22	ACD
SNLC.01	SENELEC 6,50% 2018-2025	5 000	5 400	5 400	5 400	105	525 756	44,89	S	162,50	27-mars-23	AC
SNTS.02	SONATEL 6,50% 2020-2027	10 000	10 800	NC	10 800			202,54	S	302,99	16-janv.-23	ACD
<b>TOTAL</b>								<b>309</b>		<b>1 692 179</b>		

**SUKUK ET TITRES ASSIMILES**

SUKCI.S2	SUKUK CI 5.75% 2016-2023	10 000	10 700	NC	10 700			111,81	S	289,10	7-mars-23	ACD
SUKSN.S2	SUKUK SN 6% 2016-2026	10 000	10 800	NC	10 800			188,33	S	306,67	26-janv.-23	ACD
SUKTG.S1	SUKUK TG 6.5% 2016-2026	10 000	10 800	NC	10 800			186,94	S	377,99	17-févr.-23	ACD
<b>TOTAL</b>								<b>0</b>		<b>0</b>		

**TOTAL - Marché des obligations**

<b>TOTAL - Marché des obligations</b>					<b>2 003</b>			<b>18 426 067</b>				
---------------------------------------	--	--	--	--	--------------	--	--	-------------------	--	--	--	--

Légende :  
 (#) (\*) Ex-Coupon couru (#)Cours de référence amorti / Coupon couru Ex-c (#)Ex-marge de profits  
 Cours du jour: Ouv.: Ouverture Clôt.: Clôture Moy.: Moyen  
 Type Amort: Type d'Amortissement IF: In Fine AC: Amortissement Constant AD: Amortissement Dégressif ACD: Amortissement Constant Différé  
 Période: Périodicité de paiement des coupons A: Annuelle S: Semestrielle T: Trimestrielle  
 Eché.: Échéance de paiement des intérêts  
 Mentions: NC: Non Coté Ex-c: Ex-coupon ou Ex-droit SP: Suspendu



## INFORMATIONS

### OPERATIONS EN COURS

Emetteur	Opération
----------	-----------

### AVIS

Entité	N°	Nature	Objet
BRVM	229-2022	Païement Intérêts et remboursement	Païement des intérêts semestriels et remboursement partiel du capital - TPBF 6,50 % 2018-2025

### COMMUNIQUES

Emetteur	N°	Nature	Objet
ONATEL BF	20221116-3	Notation Financière	Notation Financière - ONATEL BF
BOLLORE TRANSPORT & LOGISTICS	20221116-2	Rapport d'activités du 1er semestre	Rapport d'activité et Attestation des Commissaires Aux Comptes - 1er Semestre 2022 - BOLLORE TRANSPORT & LOGISTICS CI
BANK OF AFRICA SN	20221116-1	Rapport d'activités du 1er semestre	Rapport d'activité - 1er Semestre 2022 - BOA SENEGAL
BANK OF AFRICA NG	20221116	Rapport d'activités du troisième trimestre	Rapport d'activité - 3ème trimestre 2022 - BOA NIGER

**QUANTITES RESIDUELLES**

**MARCHE DES ACTIONS**

Symbole	Titre	Quantité résiduelle à l'achat	Cours Achat / Vente			Quantité résiduelle à la vente	Cours de Référence
ABJC	SERVAIR ABIDJAN CI	11	1,480	/	1,500	820	1 500
BICC	BICI CI			/	Marché	90	6 395
BNBC	BERNABE CI	20	2,000	/	2,140	130	2 150
BOAB	BANK OF AFRICA BN	20	5,950	/	5,990	8	5 985
BOABF	BANK OF AFRICA BF	548	5,300	/	5,325	27	5 300
BOAC	BANK OF AFRICA CI	37	3,750	/	3,840	1 321	3 750
BOAM	BANK OF AFRICA ML	322	1,500	/	1,505	582	1 505
BOAN	BANK OF AFRICA NG	500	5,875	/	6,000	2 255	6 000
BOAS	BANK OF AFRICA SENEGAL	5 160	2,300	/	2,400	192	2 400
CABC	SICABLE CI	50	1,100	/	1,160	84	1 160
CBIBF	CORIS BANK INTERNATIONAL	30	8,415	/	8,800	940	8 800
CFAC	CFAO MOTORS CI	370	920	/	925	950	920
CIEC	CIE CI	511	2,050	/	2,100	1 856	2 060
ECOC	ECOBANK COTE D'IVOIRE	100	4,760	/	4,850	33	4 800
ETIT	ECOBANK TRANS. INCORP. TG	2 125 106	19	/	20	3 517 564	20
FTSC	FILTISAC CI	100	1,170	/	1,235	790	1 160
NEIC	NEI-CEDA CI			/	Marché	6 480	780
NSBC	NSIA BANQUE COTE D'IVOIRE	30	4,655	/	4,800	605	4 800
NTLC	NESTLE CI			/	Marché	73	5 950
ONTBF	ONATEL BF	48	3,505	/	3,545	2 037	3 505
ORGT	ORAGROUP TOGO	497	3,005	/	3,090	1 000	3 005
PALC	PALM CI	494	9,600	/	9,750	1 177	9 750
PRSC	TRACTAFRIC MOTORS CI	2	3,165	/	3,250	48	3 250
SAFC	SAFCA CI	1	Marché	/			860
SCRC	SUCRIVOIRE	316	1,105	/	1,110	100	1 105
SDCC	SODE CI	40	4,605	/	4,700	58	4 700
SDSC	BOLLORE	1 000	1,505	/	1,550	3 123	1 545
SEMC	CROWN SIEM CI	14	650	/	700	3 318	700
SGBC	SOCIETE GENERALE COTE D'IVOIRE	21	10,100	/	10,180	3 122	10 100
SHEC	VIVO ENERGY CI	5	790	/	800	2 614	800
SIBC	SOCIETE IVOIRIENNE DE BANQUE	1 004	4,500	/	4,650	1 718	4 650
SICC	SICOR CI	15	6,005	/	6,450	6	6 000
SIVC	AIR LIQUIDE CI	8	795	/	860	1 106	860
SLBC	SOLIBRA CI	5	84,220	/	84,225	3	84 225
SMBC	SMB CI	5	6,710	/	7,000	422	7 000
SNTS	SONATEL SN	4 193	14,400	/	14,500	816	14 500
SOGC	SOGB CI	2	5,360	/	5,440	83	5 440
SPHC	SAPH CI	15	4,810	/	5,200	980	5 200
STAC	SETAO CI	30	975	/	1,000	89	1 000
STBC	SITAB CI	1 000	5,450	/	5,750	374	5 750
SVOC	MOVIS CI			/			2 395
TTLC	TOTAL CI	14	2,035	/	2,200	982	2 035
TTLS	TOTAL SN	71	2,500	/	2,570	600	2 500
UNLC	UNILEVER CI			/			7 030
UNXC	UNIWAX CI	190	990	/	1,000	572	990



## QUANTITES RESIDUELLES

### MARCHE DES DROITS

Symbole	Titre	Quantité résiduelle à l'achat	Cours Achat / Vente	Quantité résiduelle à la vente	Cours de Référence
---------	-------	-------------------------------	---------------------	--------------------------------	--------------------

### TROISIEME COMPARTIMENT - BRVM PETITES CAPITALISATIONS

Symbole	Titre	Quantité résiduelle à l'achat	Cours Achat / Vente	Quantité résiduelle à la vente	Cours de Référence
---------	-------	-------------------------------	---------------------	--------------------------------	--------------------

**QUANTITES RESIDUELLES**

**MARCHE DES OBLIGATIONS**

Symbole	Titre	Quantité résiduelle à l'achat	Cours Achat / Vente	Quantité résiduelle à la vente	Cours de Référence
BHSN.01	DIASPORA BONDS BHS 6,25% 2019-		/		10 800
FNSBC.01	FCTC NSIA BANQUE 7 % 2020-2025	212	5,555.55 /		5 556
FORBT.01	FCTC ORABANK 7 % 2021-2026		/		10 106
FTIMC.01	FCTC TEYLIMOM IMMO 7 % 2021-2028		/		8 865
ORGT.02	ORAGROUP SA 7,15% 2021-2028	560	10,000 / 10,400	5 424	10 400
PADS.03	PAD 6,60% 2020-2027		/		10 000
SNLC.01	SENELEC 6,50% 2018-2025	10	5,000 / 5,400	8	5 400
SNTS.02	SONATEL 6,50% 2020-2027		/		10 800
EOM.01	ETAT DU MALI 6.20% 2016-2023		/		1 665
EOM.02	Etat du Mali 6.50% 2017-2024		/		4 000
EOM.03	ETAT DU MALI 6,50 % 2018-2025		/		6 000
EOM.04	ETAT DU MALI 6,50% 2019-2027		/		10 000
EOM.05	ETAT DU MALI 6,50% 2020-2028		/		10 000
EOM.06	ETAT DU MALI 6,50% 2020-2027		/ 10,000	10 000	10 000
TPNE.05	TPNE 6,15 % 2022-2034		/ 10,350	4 993	10 350
TPCI.073	TPCI 5,75% 2022-2032		/		10 000
TPCI.074	TPCI 5,85% 2022-2042		/		10 000
TPNE.01	TRESOR PUBLIC DU NIGER 6,50% 2019-2026		/ 10,000	10	10 800
TPNE.02	TRESOR PUBLIC DU NIGER 6,50% 2019 - 2026		/ 10,000	50	10 800
TPNE.03	TRESOR PUBLIC DU NIGER 6,5% 2020-2027		/		10 750
TPNE.04	TRESOR PUBLIC DU NIGER 6,30% 2021-2031		/ 10,500	4 995	10 500
TPCI.067	TPCI 5,90 % 2021-2036		/ 10,400	10	10 500
TPCI.068	TPCI 5,90 % 2022-2037		/ 10,005	19 990	10 000
TPCI.069	TPCI 5,75 % 2022-2037		/ 9,999	591	9 999
TPCI.070	TPCI 5,75 % 2022-2037		/ 10,100	5	10 000
TPCI.071	TPCI 5,65% 2022-2032		/ 10,005	12 500	10 000
TPCI.072	TPCI 5,65% 2022-2029		/		10 000
TPCI.061	TPCI 5,90% 2021-2031		/		10 050
TPCI.062	TPCI 5,80 % 2021 -2028		/		10 700
TPCI.063	TPCI 5,90% 2021 -2031		/		10 000
TPCI.064	TPCI 5,80 % 2021 - 2028		/		10 180
TPCI.065	TPCI 5,90% 2021-2031		/		10 000
TPCI.066	TPCI 5,90% 2021-2031		/ 10,100	40 440	10 050
TPCI.055	TPCI 5,80% 2020 -2027		/		10 500
TPCI.056	TPCI 5,90% 2020- 2030		/		10 700
TPCI.057	TPCI 5,80% 2020-2027		/		10 000
TPCI.058	TPCI 5,80% 2021-2028		/		10 000
TPCI.059	TPCI 5,90% 2021-2031		/		10 500
TPCI.060	TPCI 5,80% 2021-2028		/		10 050
TPCI.049	TPCI 5,90% 2020- 2030		/		10 085
TPCI.050	TPCI 5,90% 2020-2030		/		10 000
TPCI.051	TPCI 5,80% 2020-2027		/		10 000
TPCI.052	TPCI 5,90 % 2020-2030		/ 10,250	3	10 300
TPCI.053	TPCI 5,80% 2020-2027		/		10 600
TPCI.054	TPCI 5,90% 2020-2030		/		10 000
TPCI.043	TPCI 5,90% 2020 - 2030		/ 10,000	6	10 200
TPCI.044	TPCI 5,80% 2020 - 2027		/		10 100
TPCI.045	TPCI 5,80% 2020 -2027		/		10 000
TPCI.046	TPCI 5,90% 2020 - 2030		/		10 200

mercredi 16 novembre 2022

TPCI.O47	TPCI 5,80% 2020 - 2027			/			10 250
TPCI.O48	TPCI 5,80% 2020- 2027			/			10 000
TPCI.O37	TPCI 5,80% 2019-2026			/			10 000
TPCI.O38	TPCI 5,75% 2019-2026			/	10,000	4 960	10 000
TPCI.O39	TPCI 5,75% 2019 - 2026			/			8 560
TPCI.O40	TPCI 5,75% 2019-2026			/			10 200
TPCI.O41	TPCI 5,80% 2020-2027			/			10 700
TPCI.O42	TPCI 5,90% 2020-2030			/	10,500	14 993	10 500
TPCI.O31	TPCI 5,75% 2019 - 2026			/			10 230
TPCI.O32	TPCI 2,23% 2019-2026			/			10 000
TPCI.O33	TPCI 5.75% 2019-2026			/			8 560
TPCI.O34	TPCI 6% 2019-2029			/	8,750	69	8 750
TPCI.O35	TPCI 5,75% 2019 -2026			/	10,200	2	10 200
TPCI.O36	TPCI 5,75% 2019- 2026			/			10 180
TPCI.O25	TPCI 5,95% 2017-2024 A			/			10 000
TPCI.O26	TPCI 5,95% 2017-2024 B			/			10 000
TPCI.O27	TPCI 6% 2017-2025			/			10 250
TPCI.O28	TPCI 6% 2018 - 2026			/			10 700
TPCI.O29	TPCI 6% 2018-2026		19	10,000	/		10 000
TPCI.O30	TPCI 5,95% 2018-2025			/			7 014
TPCI.O17	TPCI 3% 2014-2024			/			10 000
TPCI.O19	TPCI 5.99% 2015-2025			/			10 050
TPCI.O21	TPCI 6% 2016-2028			/	10,000	13	10 000
TPCI.O22	TPCI 5.90% 2016 - 2026			/			10 000
TPCI.O23	TPCI 5.90% 2016-2026			/			10 215
TPCI.O24	TPCI 6.25% 2017-2029			/			10 800
TPBF.O8	TPBF 6,50% 2019-2027			/	10,700	42	10 000
TPBF.O9	TPBF 6,50% 2019 - 2027			/			10 700
TPBJ.O3	TPBJ 6,50% 2020-2028		35	10,000	/		10 000
TPBJ.O4	TPBJ 5,50 % 2022-2037			/			10 000
TPBJ.O5	TPBJ 5,85 % 2022-2042			/	10,000	22	10 000
TPBJ.O6	TPBJ 5,75% 2022-2037			/			10 000
TPBF.O12	TPBF 6.50% 2021-2031			/			10 700
TPBF.O13	TPBF 6,50 % 2021 - 2031			/	10,250	19 900	10 250
TPBF.O4	TPBF 6.50% 2017-2027			/	10,100	5 027	10 100
TPBF.O5	TPBF 6,50% 2017-2024			/	10,800	5	10 800
TPBF.O6	TPBF 6.50% 2018-2025			/	10,000	75	10 500
TPBF.O7	TPBF 6,50% 2018- 2025			/			10 000
EOM.O7	ETAT DU MALI 6.50% 2021-2031			/	10,000	10 011	9 999
EOM.O8	ETAT DU MALI 6,20 % 2022-2032			/	10,200	4 994	10 200
EOS.O5	ETAT SENEGAL 6.50% 2013-2023			/	10,500	163	10 500
EOS.O7	ETAT SENEGAL 6.30% 2015-2025			/	10,500	4 995	10 500
TPBF.O10	TPBF 6,50% 2020 - 2028			/			9 808
TPBF.O11	TPBF 6,50 % 2020-2028			/	10,000	100	10 000
BIDC.O4	BIDC-EBID 6.10% 2017-2027			/	6,700	2 000	6 750
BIDC.O5	BIDC-EBID 6,40% 2019-2026			/	10,400	15	10 500
BIDC.O6	BIDC-EBID 6,50 % 2021-2028			/	10,700	485	10 700
BIDC.O7	BIDC-EBID 5,90% 2022-2029			/	10,000	8	10 300
CRRH.O2	CRRH-UEMOA 6.10% 2012-2024			/			10 000
CRRH.O3	CRRH-UEMOA 6% 2013-2023			/			10 000
CRRH.O4	CRRH-UEMOA 6% 2014-2024			/			10 000
CRRH.O5	CRRH-UEMOA 5.85% 2015-2025			/			10 000
CRRH.O6	CRRH-UEMOA 5.85% 2016-2026			/			10 230
CRRH.O7	CRRH-UEMOA 5.95% 2017-2029			/			6 250

mercredi 16 novembre 2022

CRRH.O8	CRRH-UEMOA 5.95% 2018-2030		/	7,100	1 000	7 083
CRRH.O9	CRRH-UEMOA 6.05% 2018-2033		/			7 667

### SUKUK ET TITRES ASSIMILES

Symbole	Titre	Quantité résiduelle à l'achat	Cours Achat / Vente	Quantité résiduelle à la vente	Cours de Référence	
SUKCI.S2	SUKUK CI 5.75% 2016-2023		/		10 700	
SUKSN.S2	SUKUK SN 6% 2016-2026		/	10,500	1 000	10 800
SUKTG.S1	SUKUK TG 6.5% 2016-2026		/	10,000	2	10 800

**CALENDRIER DES ASSEMBLEES GENERALES**

**ANNEE : 2022**

Société	Nature	Date	Heure	Lieu
VIVO ENERGY CI	Ordinaire	22/09/2022	10:00:00	VISIOCONFERENCE
AIR LIQUIDE CI	Ordinaire	12/07/2022	00:00:00	Salle de conférence de la CRRAE-UMOA
SERVAIR ABIDJAN CI	Ordinaire	06/07/2022	11:00:00	Salle JEWELS de la CGECI sise à la Maison de l'Entreprise au Plateau
UNIWAX CI	Ordinaire	30/06/2022	09:00:00	Espace Latrille Events, sis à Abidjan Cocody II-Plateaux (Carrefour Duncan)
TRACTAFRIC CI	Ordinaire	30/06/2022	10:00:00	à l'hôtel AZALAI ABIDJAN
CROWN SIEM CI	Ordinaire	29/06/2022	09:00:00	siège de la CGECI, sis à la Maison de l'Entreprise, au Plateau, à l'Angle du Boulevard de la République et de l'Avenue Lamblin
SITAB	Ordinaire	28/06/2022	10:00:00	la SALLE JEWELS de la CGECI (Plateau)
BICI CI	Ordinaire	23/06/2022	10:00:00	Maison de l'Entreprise (siège du Patronat Ivoirien), Abidjan-Plateau à l'Angle duBoulevard de la republique et de l'Avenue Lamblin
SUCRIVOIRE	Mixte	23/06/2022	09:30:00	VISIOCONFERENCE
SMB	Ordinaire	21/06/2022	09:30:00	amphithéâtre de la CGECI sis Abidjan-Plateau, à l'Angle du Boulevard de la République et de l'Avenue Lamblin
SODECI	Ordinaire	21/06/2022	14:00:00	VISIOCONFERENCE
PALM CI	Mixte	21/06/2022	09:30:00	VISIOCONFERENCE
CFAO MOTORS CI	Ordinaire	21/06/2022	09:00:00	siège social sis Abidjan, 117, Boulevard de Marseille
SMB	Ordinaire	21/06/2022	09:30:00	amphithéâtre de la CGECI sis Abidjan-Plateau, à l'Angle du Boulevard de la République et de l'Avenue Lamblin
SOLIBRA	Ordinaire	20/06/2022	09:00:00	espace CRISTAL 8, rue du Chevalier de Clieu Zone 4 C "Salle PLATINUM" Abidjan
CIE CI	Ordinaire	20/06/2022	08:30:00	VISIOCONFERENCE
TOTAL SENEGAL S.A.	Ordinaire	17/06/2022	10:00:00	Hôtel PULLMAN DAKAR TERANGA et par visio-conférence
FILTISAC CI	Ordinaire	16/06/2022	09:00:00	Immeuble CRRAE-UMOA sis à Abidjan Plateau (RCI)
FILTISAC CI	Ordinaire	16/06/2022	10:00:00	Immeuble CRRAE-UEMOA sis à Abidjan Plateau
TOTAL	Ordinaire	16/06/2022	10:00:00	l'Hôtel Radisson Blu, sis à Abidjan Port- Bouët, route de l'Aéroport International Félix Houphouët Boigny
SOGB	Ordinaire	15/06/2022	11:00:00	Immeuble CRRAE-UEMOA sis à Abidjan Plateau
BERNABE CI	Ordinaire	15/06/2022	10:00:00	Salle Gewels du patronat Ivoirien (CGECI) sis à Abidjan plateau, immeuble MDE 01 BP 8666 ABIDJAN
SETAO CI	Ordinaire	15/06/2022	10:00:00	Hôtel TIAMA, à ABIDJAN-Plateau
SAPH CI	Mixte	13/06/2022	09:30:00	VISIOCONFERENCE
NEI-CEDA CI	Ordinaire	10/06/2022	10:00:00	Hôtel TIAMA, à ABIDJAN-Plateau
NSBC	Ordinaire	07/06/2022	10:30:00	Espace Latrille Events, situé à Abidjan- Cocody, Deux-plateaux
BOLLORE TRANSPORT & LOGISTICS	Ordinaire	31/05/2022	10:00:00	salle Kodjo EBOUCLE du palais de la culture sis à Treichville, Avenue Christiani à Abidjan.
SAFCA CI	Mixte	27/05/2022	10:00:00	Abidjan, 1 Rue des Carrosiers, Zone 3 C (Face de SOCOCE Treichville)
ORAGROUP	Mixte	25/05/2022	10:00:00	l'Hôtel 2 Février de LOME
ECOBANK TG	Ordinaire	25/05/2022	10:00:00	Salle des Fêtes du Sofitel Abidjan Hôtel Ivoire - Côte d'Ivoire
NESTLE CI	Ordinaire	20/05/2022	10:00:00	VISIOCONFERENCE
SIB	Ordinaire	18/05/2022	09:00:00	Maison de l'Entreprise (siège du Patronat Ivoirien), Abidjan-Plateau à l'Angle duBoulevard de la republique et de l'Avenue Lamblin
ONATEL BF	Ordinaire	12/05/2022	10:30:00	ROYAL BEACH HÔTEL, OUAGADOUGOU-BURKINA FASO
SGB CI	Ordinaire	06/05/2022	09:00:00	Espace Latrille Events, sis à Abidjan Commune de Cocody, aux Deux-Plateaux Boulevard Latrille
SONATEL	Mixte	28/04/2022	10:00:00	VISIOCONFERENCE, dans ses locaux situés au Technopole à Dakar
BANK OF AFRICA SN	Ordinaire	15/04/2022	09:30:00	Immeuble Elan II au 2ème Etage, Almadies, Zone 12, Route de Ngor à Dakar
BANK OF AFRICA BN	Ordinaire	13/04/2022	10:00:00	Hôtel GOLDEN TULIP à Cotonou
SICABLE	Ordinaire	07/04/2022	10:00:00	Hôtel TIAMA, à ABIDJAN
CORIS BANK INTERNATIONAL	Ordinaire	07/04/2022	09:00:00	Hôtel SOPATEL Silmandé SA, à Ouagadougou
ECOBANK CI	Ordinaire	05/04/2022	10:00:00	l'Hôtel Radisson Blu, sis à Abidjan Port- Bouët, route de l'Aéroport International Félix Houphouët Boigny

**mercredi 16 novembre 2022**

BANK OF AFRICA ML	Ordinaire	05/04/2022	09:30:00	Siège de la banque à l'Immeuble BANK OF AFRICA, Avenue du Mali-Quartier ACI 2000
BANK OF AFRICA CI	Ordinaire	31/03/2022	10:00:00	Salle Jewels du patronat Ivoirien (CGECI) sis à Abidjan plateau, immeuble MDE 01 BP 8666 ABIDJAN
BANK OF AFRICA NG	Ordinaire	30/03/2022	10:00:00	Centre de Formation de la BOA-NIGER (BOA-Siège)
BANK OF AFRICA BF	Ordinaire	29/03/2022	10:00:00	Salle LAICO HOTEL OUAGA 2000

# L'actualité de la BRVM sur nos plateformes digitales

## Infos BRVM

Pour recevoir les informations boursières par SMS, souscrivez :



Côte d'Ivoire : \*430#  
Bénin : \*430\*15#



Côte d'Ivoire : #139#  
Burkina Faso : \*310#



Côte d'Ivoire : \*431#  
Niger : \*512\*9#  
Togo : \*310#

## Site web

[www.brvm.org](http://www.brvm.org)

## Application Mobile

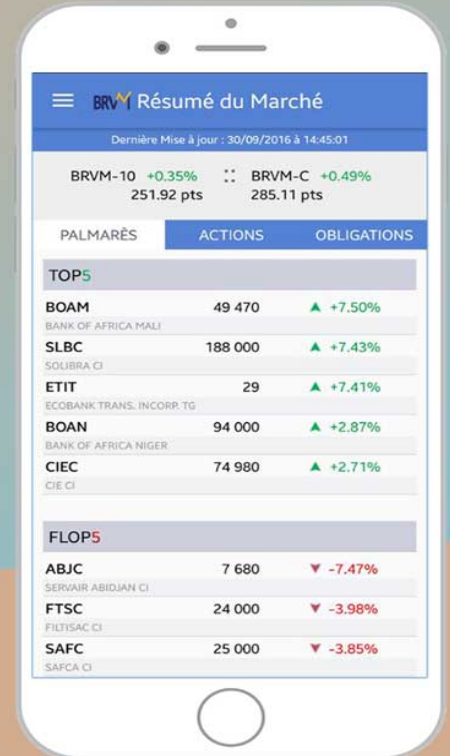

Disponible sur  
 Google play

Disponible sur  
 App Store



Nous suivre sur :



# AVIS N° 229 - 2022 / BRVM / DG

## TPBF 6,50 % 2018-2025

### Paiement des intérêts semestriels et remboursement partiel du capital

La Bourse Régionale des Valeurs Mobilières (BRVM) porte à la connaissance du public et des intervenants du marché que le Trésor Public du BURKINA FASO procédera, le **05 décembre 2022**, au paiement des intérêts semestriels et au remboursement partiel du capital de son emprunt obligataire dénommé "TPBF 6,50 % 2018-2025".

La fermeture des registres étant fixée au 05 décembre 2022; ledit titre (symbole : TPBF.06) cotera ex-coupon d'intérêts à partir du jeudi 1<sup>er</sup> décembre 2022.

Pour toute information complémentaire, veuillez contacter la SGI CORIS BOURSE, 01 BP 6585 Ouagadougou 01 ; Tél: (226) 25 33 14 85 ; Fax : (226) 25 33 14 83 ; e-mail : [corisbourse@corisbourse.com](mailto:corisbourse@corisbourse.com); site web : [www.coris-bourse.com](http://www.coris-bourse.com).

Fait à Abidjan, le 16 novembre 2022

Le Directeur Général

Dr. Edoh Kossi AMENOUNVE

3/5  
01



**BOLLORE TRANSPORT & LOGISTICS CÔTE D'IVOIRE**

S.A. avec Conseil d'Administration au capital de 10 887 060 000 FCFA, Siège social : TREICHVILLE - 1 Avenue Christiani 01 BP 1727 Abidjan 01 – RCI  
TEL : +225 27 21 220 420 / FAX : +225 27 21 220 795 / RCCM N° CI-ABJ-1962B-1141 / CC 0101142A

**RAPPORT D'ACTIVITE DU PREMIER SEMESTRE 2022**

**I- Tableau d'activité et de résultats**

Indicateurs en F CFA	1er Semestre 2022 (1)	1er Semestre 2021 (2)	31/12/2021	Variations	
				En valeur (3)= (1)-(2)	En pourcentage (%) (4)= [(1)-(2)]/(2)*100
Chiffre d'affaires	44 978 821 308	45 472 856 721	88 721 262 511	-494 035 413	-1%
Résultat d'Exploitation	212 543 226	2 087 370 724	4 291 214 241	-1 874 827 498	-90%
Résultat Financier	12 519 250 994	12 297 793 700	12 079 819 731	221 457 294	2%
Résultat des Activités Ordinaires	12 731 794 220	14 385 164 424	16 371 033 972	-1 653 370 204	-11%
Impôts sur le résultat	-889 730 500	-1 452 914 000	-2 484 662 250	563 183 500	-39%
Résultat net	11 892 622 449	12 973 997 419	13 942 341 986	-1 081 374 970	-8%

**II- Commentaires de la direction de la société**

**Sur l'activité**

Nous enregistrons au 1er semestre 2022, une baisse de notre chiffre d'affaires et de notre résultat d'exploitation respectivement de 494.035.413, soit -1% et 1.874.827.498, soit -90%.

Cette baisse est liée à l'effet combiné:

- d'un bon niveau d'activité sur le maritime, avec de bons volumes en manutention conventionnelle (export de cacao),
- d'une hausse des volumes sur la consignation et la gestion de conteneurs vides sans oublier la livraison intramuros,
- d'une baisse sensible des activités de la Logistique qui impacte considérablement les métiers Transit, Entreposage & Livraison et Hinterland, malgré un bon niveau d'activité de notre base logistique (liée à la reprise des activités pétrolières),
- d'une reprise du Transit aérien.

Le résultat d'exploitation est en retrait de -90%, et le résultat net a régressé de -8% en raison d'une baisse d'activité sur les métiers à forte rentabilité (Colis exceptionnels & Levage, Transit import et Hinterland) compensée par une hausse d'activité sur des métiers à plus faible rentabilité (manutention conventionnelle).

A noter: une hausse des dividendes perçus de nos filiales.

**Sur les incidences probables**

RAS

**III- Autres informations pertinentes**

RAS

Fait à Abidjan, le 26/07/2022



**ECR International**

KPMG Côte d'Ivoire  
6<sup>ème</sup> et 7<sup>ème</sup> étages immeuble Woodin Center  
Avenue Noguès, Plateau  
01 BP 3172 Abidjan 01, Côte d'Ivoire  
Téléphone : 27 20 22 57 53  
Fax : 27 20 21 42 97

ECR International  
8<sup>ème</sup> étage immeuble Ollo  
Avenue Franchet d'Esperey  
01 BP 4050 ABJ 01, Côte d'Ivoire  
Téléphone : 27 20 27 18 72

# Bolloré Transport & Logistics Côte d'Ivoire (BTLCI) S.A.

**Attestation des commissaires aux comptes sur le  
tableau d'activité et de résultat et le rapport d'activité  
semestriel au 30 juin 2022**

Période allant du 1<sup>er</sup> janvier 2022 au 30 juin 2022  
Bolloré Transport & Logistics Côte d'Ivoire (BTLCI) S.A.  
Treichville, 1 avenue christiani  
01 BP 1727 Abidjan 01  
Ce rapport contient 4 pages hors annexes



KPMG Côte d'Ivoire  
6<sup>ème</sup> et 7<sup>ème</sup> étages immeuble Woodin Center  
Avenue Noguès, Plateau  
01 BP 3172 Abidjan 01, Côte d'Ivoire  
Téléphone : 27 20 22 57 53  
Fax : 27 20 21 42 97

ECR International  
8<sup>ème</sup> étage immeuble Ollo  
Avenue Franchet d'Esperey  
01 BP 4050 ABJ 01, Côte d'Ivoire  
Téléphone : 27 20 27 18 72

**Bolloré Transports & Logistics Côte d'Ivoire (BTLCI) S.A.**

Siège social : Treichville, 1 avenue christiani  
01 BP 1727 Abidjan 01  
Abidjan

**Attestation des commissaires aux comptes sur le tableau d'activité et de résultat et le rapport d'activité semestriel au 30 juin 2022**

Période allant du 1<sup>er</sup> janvier 2022 au 30 juin 2022

Aux actionnaires de la société Bolloré Transports & Logistics Côte d'Ivoire S.A.

Mesdames, Messieurs les actionnaires,

## **1 Introduction**

En notre qualité de commissaires aux comptes et en application des dispositions prévues à l'article 849 de l'Acte Uniforme de l'OHADA relatif au droit des sociétés commerciales et du Groupement d'Intérêt Economique, nous avons effectué l'examen limité du tableau d'activité et de résultat et du rapport d'activité semestriel de Bolloré Transport & Logistics Côte d'Ivoire S.A. couvrant la période du 1<sup>er</sup> janvier 2022 au 30 juin 2022, tels qu'ils sont joints à la présente attestation.

La direction est responsable de l'établissement et de la présentation du tableau d'activités et de résultat et du rapport semestriel conformément aux dispositions des articles 850 et 851 de l'Acte uniforme de l'OHADA relatif au droit des sociétés commerciales et du GIE, sur la base des comptes tenus selon le SYSCOHADA.

Notre responsabilité est d'exprimer une conclusion sur ce tableau d'activité et de résultat et ce rapport d'activité semestriel sur la base de notre examen limité.

## **2. Etendue de l'examen limité**

Nous avons effectué notre examen limité selon la Norme ISRE 2410 " Examen limité d'informations financières intermédiaires effectué par l'auditeur indépendant de l'entité." Un examen limité du tableau d'activité et de résultat et du rapport semestriel consiste en des demandes d'informations, principalement auprès des personnes responsables des questions financières et comptables et dans la mise en œuvre de procédures analytiques et d'autres procédures d'examen limité.



**Bolloré Transport & Logistics Côte d'Ivoire (BTLCI) S.A.**  
Attestation des commissaires aux comptes sur le tableau d'activité  
et de résultat et le rapport d'activité semestriel au 30 juin 2022  
Période allant du 1<sup>er</sup> janvier 2021 au 30 juin 2022

**ECR International**

L'étendue d'un examen limité est très inférieure à celle d'un audit effectué selon les normes ISA et, en conséquence, ne nous permet pas d'obtenir l'assurance que nous avons relevé tous les faits significatifs qu'un audit permettrait d'identifier. En conséquence, nous n'exprimons pas d'opinion d'audit.

### 3. Conclusion

Sur la base de notre examen limité, nous n'avons pas relevé de faits qui nous laissent à penser que le tableau d'activité, de résultat et le rapport d'activité semestriel ci-joints ne donnent pas, dans tous leurs aspects significatifs, des informations sincères et n'ont pas été établis conformément aux dispositions des articles 850 et 851 de l'Acte uniforme de l'OHADA relatif au droit des sociétés commerciales et du GIE.

Les commissaires aux comptes

Abidjan, le 31 octobre 2022

KPMG Côte d'Ivoire

  
**KPMG Côte d'Ivoire**  
Immeuble Woodin Center  
AV. Noguès Plateau  
BP 2172 Abidjan 01 - Côte d'Ivoire  
TEL: 20 21 57 53 - FAX: 20 21 42 97  
MIF\_2019\_03  
**Franck Nangho**  
Expert-Comptable Diplômé  
Senior Partner

ECR International

  
  
**Georges Henri Aïe**  
Expert-Comptable Diplômé  
Associé



**Bolloré Transport & Logistics Côte d'Ivoire (BTLCI) S.A.**  
*Attestation des commissaires aux comptes sur le tableau d'activité  
et de résultat et le rapport d'activité semestriel au 30 juin 2022*  
*Période allant du 1<sup>er</sup> janvier 2021 au 30 juin 2022*

**ECR International**

**Annexe**  
**Comptes semestriels au 30 juin 2022**

# RAPPORT D'ACTIVITE DU 1er SEMESTRE 2022

## I- Tableau d'activité et de résultats

Encours de la clientèle				Var Déc.21-Juin.22	
	1er semestre 2022	1er semestre 2021	2021	Valeur	%
Emplois	345 518	295 646	321 621	23 897	8,1%
Ressources	488 158	416 866	445 946	42 212	10,1%

Compte de résultat				Var Juin.21-Juin.21	
	1er semestre 2022	1er semestre 2021	2021	Valeur	%
Produit Net bancaire	18 965	16 273	35 727	2 242	13,4%
Résultat avant impôts	7 602	4 066	11 075	3 536	87,0%
Résultat net	6 856	4 061	11 070	2 795	68,8%

## II- Commentaires

L'activité de BANK OF AFRICA – SENEGAL s'est bien tenue durant le premier semestre 2022 malgré un contexte économique difficile marqué notamment, par les répercussions de la Crise en Ukraine et le ralentissement de la croissance.

Les encours de crédits progressent de **7,4%** à **345 518 MFCFA** et les dépôts de la clientèle de **9,5%** à **488 158 MFCFA**. La banque concentre **5,6%** de part de marché en termes de crédits et **6,2%** en termes de dépôts.

L'activité bancaire reste dynamique portée par l'accroissement des crédits conjugué à une bonne maîtrise du coût de la ressources traduisant ainsi d'une bonne politique de collecte.

Ainsi, le produit net bancaire (PNB) progresse de **13,4%** à **18 965 MFCFA** porté par la hausse des commissions de **23,1%** et de la marge bancaire de **9,3%**.

Malgré les poussées inflationnistes observées au Sénégal et plus généralement dans la quasi-totalité des pays de l'UEMOA, les frais généraux restent stables avec une baisse de **4,2%** à **8 225 MFCFA** contre **8 581 MFCFA** un an plus tôt.

Le coût du risque de crédit s'améliore de 24 points de base à **-1,4%** à fin juin 2022.

Le résultat net ressort à **6 856 MFCFA** contre **4 061 MFCFA** un an plus tôt soit une progression **68,8%**.

Fait à Dakar, le 15/11/2022

Le Directeur Général

Abdel Mumin ZAMPALEGRE



A handwritten signature in blue ink, appearing to be "Abdel Mumin Zampalegre", written over the circular stamp.

I. Tableau et Rapport trimestriels d'activités  
Tableau trimestriel d'activités (T3-2022)

Montants en Millions de FCFA

Indicateurs	31 déc. 2021	30 septembre 2021 (A)	30 septembre 2022 (B)	Variations pour une année glissante (B-A)	
				En valeur	En %
Produit Net Bancaire	24 995,11	18 368,44	18 116,97	-251,47	-1,37
Frais généraux	-11 927,26	-8 608,42	-8 847,21	-238,80	2,77
Résultat brut d'exploitation	13 067,85	9 760,02	9 269,75	-490,27	-5,02
Coût du risque	- 2 035,23	528,27	- 244,68	-772,76	-146,32
Résultat avant impôt	10 998,75	10 289,58	9 029,39	-1 260,19	-12,25
Résultat Net	9 396,54	8 827,21	7 561,75	-1 265,46	-14,34

## II. Commentaires

Les principaux indicateurs de résultat de la banque ont évolué comme suit :

- **le Produit Net Bancaire (PNB)** a baissé de 1,37% pour s'établir à **18 116,97 millions de FCFA** en lien avec la contraction de 12,41% des encours de crédit à **172 104,95 millions de FCFA** contre **206 852,16 millions de FCFA** en décembre 2021;
- **les frais généraux** s'affichent en hausse de 2,77% à **8 847,21 millions de FCFA** contre 8 608,42 millions de F CFA;
- **le Résultat Brut d'Exploitation (RBE)** se replie de 5,02% à **9 269,75 millions de FCFA** contre **9 760,02 millions de FCFA** à fin septembre 2021;
- **le coût du risque** ressort à **-244,68 millions de FCFA** contre **528,27 millions de FCFA**, soit une hausse de 146,32% en lien avec une reprise exceptionnelle de provision sur l'Indemnité de Fin de Carrière (IFC) de **1 217,64 millions de FCFA** en septembre 2021 ;
- **le résultat avant impôts** baisse de 12,25% s'est à **9 029,39 millions de FCFA** en rapport avec le repli du RBE;
- **le Résultat Net** enregistre en conséquence un recul de 14,34% à **7 561,75 millions de FCFA** contre **8 827,21 millions de FCFA** en septembre 2021.

Fait à Niamey, 14 novembre 2022.



*[Signature]*  
 14/11/2022

Rue du Gaweye, Immeuble BOA-NIGER - BP : 10973 - Niamey - Niger

Tél. : (227) 20 73 36 20 / 21 - Fax : (227) 20 73 38 18 - E-mail : information@boaniger.com - Swift : AFRINENIXXX - Code Banque : NE038

## Communiqué de presse - Notation financière

GCR affirme la note d'émetteur de long terme de 'BBB+(WU)' de ONATEL SA sur son échelle régionale. En outre, une note d'émetteur de court terme de 'A2(WU)' lui a été accordée. La perspective est stable.

### Action de notation

Dakar, le 10 Novembre 2022 – GCR Ratings (« GCR ») a affirmé la note d'émetteur de long terme de BBB+(WU) de ONATEL SA (Moov Africa Burkina Faso) sur son échelle régionale de notation; celle-ci avec une perspective Stable. En outre, GCR lui a accordé une note d'émetteur de court terme de A2(WU).

Emetteur	Type de notation	Echelle	Notation	Perspective
ONATEL SA (Moov Africa Burkina Faso)	Emetteur de long terme	Régionale	BBB+(WU)	Stable
	Emetteur de court terme	Régionale	A2(WU)	-

### Forces

- Une forte rentabilité, résultat notamment d'une très bonne maîtrise des coûts ;
- Des flux de trésorerie et leviers financiers élevés découlant de ses fortes marges d'exploitation.

### Faiblesses

- Un profil de liquidité perfectible ;
- Une position de challenger sur le marché du mobile au Burkina Faso.

### Résumé des principaux facteurs de notation

La notation de ONATEL SA reflète le niveau modeste de ses liquidités qui couvrent à peine ses besoins pendant un an, malgré la capacité de son exploitation à générer des marges d'EBITDA importantes pour le financement de son développement. En outre, l'intensité de la lutte concurrentielle sur le marché de la téléphonie mobile pèse sur ses revenus dont la tendance à la baisse (-4,8% en cinq ans) menace de compresser ses marges.

GCR estime modeste le niveau de liquidité de ONATEL SA dans la mesure où les sources de liquidité de l'opérateur couvrent entre 100% et 125% de ses besoins annuels. GCR anticipe une baisse du niveau de liquidité de l'opérateur du fait de la baisse des revenus issus de son exploitation et du niveau élevé du besoin de financement de son développement et des dividendes versés à ses actionnaires.

GCR note que ONATEL SA n'est pas leader du marché de la téléphonie au Burkina Faso malgré le fait que l'opérateur dispose de la meilleure couverture réseau du Burkina Faso. La concurrence s'intensifie depuis cinq ans avec l'entrée de son principal concurrent ORANGE sur le marché et la guerre des prix qui s'est installée depuis lors. Celle-ci a entraîné une perte de parts de marché par l'opérateur et une baisse de ses revenus. Au vu de la tendance de son chiffre d'affaires, ONATEL SA est susceptible de maintenir sa position de challenger sur le marché, en dépit des stratégies mises en œuvre pour récupérer la place de leader.

La notation de ONATEL SA bénéficie d'un ajustement supplémentaire pour tenir compte de l'intégration de l'opérateur dans le groupe Maroc Telecom et du soutien opérationnel qui lui est accordé. La stratégie d'investissement agressive de l'opérateur lui permet d'offrir la plus large couverture réseau du pays et d'améliorer sa qualité de service.



ONATEL SA présente un niveau solide de couverture de ses dettes par ses cash-flows d'exploitation. Cependant, GCR considère potentiellement négatif pour sa notation le fait que les flux de trésorerie de l'opérateur, après financement des investissements, soient sous pression des dividendes versés à ses actionnaires, ce qui laisse peu de ressources à consacrer au remboursement de son stock de dettes. GCR s'attend à ce que cette pression se maintienne en 2022, du fait de la nécessité pour l'opérateur de maintenir voire intensifier son effort d'investissement, afin de s'assurer que la qualité de son offre dépasse celle de son concurrent direct et d'atténuer la pression concurrentielle. Toutefois, l'opérateur affiche une bonne rentabilité, mise en exergue par une marge d'exploitation résiliente autour de 30% au cours des cinq dernières années, résultat d'une bonne maîtrise des charges d'exploitation. En conséquence, les leviers financiers de la structure pourraient être maintenus dans une marge solide et demeurer la force principale de la notation.

## Perspective

**La perspective attachée à la notation de ONATEL SA est stable.** GCR justifie cette perspective stable par le fait que l'opérateur devrait continuer à générer des marges de profit adéquats du fait de la bonne maîtrise de sa structure de coûts ce qui soutiendrait son effort d'investissement. En outre, la liquidité devrait rester sous pression de niveau des investissements et des dividendes.

## Déclencheurs d'un changement de notation

**Un rehaussement de la notation de ONATEL SA serait tributaire :** i) d'un gain significatif et durable de parts de marché dans le segment de la téléphonie mobile permettant à l'opérateur de retrouver de façon durable sa place de leader ; ii) ou d'une amélioration sensible de la liquidité de l'opérateur.

**Un abaissement de la notation de ONATEL SA serait la conséquence :** i) d'une perte structurelle de parts de marché sur le segment de la téléphonie mobile ; ii) ou d'une détérioration significative et durable des résultats de ONATEL SA qui conduirait notamment à de fortes tensions sur les leviers financiers de l'opérateur.

## Contacts analytiques

<b>Analyste principal</b> Dakar, SN	Landry Tiendrébéogo LandryT@GCRratings.com	Responsable Analytique +221 33 824 60 14
<b>Analyste support</b> Dakar, SN	Oumar Ndiaye OumarN@GCRratings.com	Analyste sénior +221 33 824 60 14
<b>Président du comité</b> Johannesbourg, AS	Yohan Assous Yohan@GCRratings.com	Responsable de groupe - Titrisation +27 11 784 1771

## Méthodologies et documents de référence

Critères relatifs au canevas de notation de GCR, Mai 2022  
 Critères de notation des corporates par GCR, Janvier 2022  
 Echelles de notation – Symboles – Définitions de GCR, Mai 2022  
 Scores de risque-pays de GCR, Aout 2022  
 Scores de risques sectoriels UEMOA de GCR, Juillet 2022

## Historique de la notation

ONATEL SA					
Type de notation	Revue	Echelle	Notation	Perspective	Date
Emetteur de long terme	Initiale	Régionale	BBB-(wu)	Stable	Octobre 2014
Emetteur de long terme	Dernière	Régionale	BBB+(wu)	Stable	Novembre 2022
Emetteur de court terme	Initiale	Régionale	A3(wu)	Stable	Octobre 2014
Emetteur de court terme	Dernière	Régionale	A2(wu)	Stable	Novembre 2022

Facteurs de notation	Scores
<b>Environnement opérationnel</b>	<b>5.25</b>
Score de risque-pays	2.50
Score de risque sectoriel	2.75
<b>Profil d'affaires</b>	<b>0.25</b>
Position concurrentielle	0.25
Gestion et gouvernance	0.00
<b>Profil financier</b>	<b>0.75</b>
Capitalisation et levier financier	1.50
Qualité des actifs et rentabilité	2.25
Refinancement et liquidité	(3.00)
<b>Comparaison avec les pairs et facteurs de support</b>	<b>1.00</b>
Revue des pairs	0.00
Facteurs de support externe	1.00
<b>Score Total</b>	<b>7.25</b>

## ELEMENTS SAILLANTS CONCERNANT LA NOTATION ASSIGNEE

GCR affirme que a.) aucune partie du processus de notation n'a été influencée par d'autres activités commerciales de l'agence de notation; b.) les notations sont basées uniquement sur les mérites de l'entité, du titre ou de l'instrument financier noté et c.) ces notations sont une évaluation indépendante des risques et des mérites de l'entité, du titre ou de l'instrument financier noté.

Les notations ont été communiquées à ONATEL SA (Moov Africa Burkina Faso). Les notations ci-dessus ont été sollicitées par, ou au nom de, l'entité notée, et par conséquent, GCR a été rémunéré pour la fourniture de ses services de notation.

ONATEL SA (Moov Africa Burkina Faso) a participé au processus de notation via des réunions en face à face, des téléconférences et d'autres correspondances écrites. En outre, la qualité des informations reçues a été jugée adéquate et a été vérifiée de manière indépendante dans la mesure du possible. Les informations reçues de ONATEL SA (Moov Africa Burkina Faso) et d'autres tiers fiables pour assigner la note comprennent:

- Les états financiers et les rapports annuels de ONATEL SA (Moov Africa Burkina Faso) pour la période allant de 2017 à 2021
- Des présentations écrites sur des éléments de détail 2021
- Des détails quant à la structure de l'endettement de 2021
- Des comptes-rendus d'entretien avec la Direction de l'entité notée en 2022.

Copyright © 2022 détenus par la société à responsabilité limitée Global Credit Rating et/ou par les concédants et par les filiales de celle-ci (collectivement dénommés « GCR »). Tous droits réservés.

**LES NOTATIONS DE CRÉDIT ÉMISES PAR GCR SONT L'EXPRESSION DES OPINIONS ACTUELLES DE L'AGENCE SUR LE RISQUE DE CRÉDIT FUTUR CONCERNANT LES ENTITÉS, LEURS ENGAGEMENTS DE CRÉDIT OU LEURS TITRES DE CRÉANCE OU TITRES ANALOGUES, ÉGALEMENT LES DOCUMENTS, PRODUITS, SERVICES ET INFORMATIONS PUBLIÉS PAR GCR (COLLECTIVEMENT DÉNOMMÉS « PUBLICATIONS ») QUI PEUVENT CONTENIR DE TELLES OPINIONS. L'AGENCE DÉFINIT LE RISQUE DE CRÉDIT COMME LE RISQUE ENCOURU EN CAS DE NON-RESPECT ÉVENTUEL PAR UNE ENTITÉ DE SES ENGAGEMENTS FINANCIERS CONTRACTUELS À LEUR ÉCHÉANCE. IL CONVIENT DE CONSULTER LA PUBLICATION CONCERNANT LES ÉCHELLES DE NOTATION, LES SYMBOLES ET LES DÉFINITIONS DE GCR POUR PLUS DE RENSEIGNEMENTS SUR LES TYPES D'OBLIGATIONS FINANCIÈRES CONTRACTUELLES PRISES EN COMPTE LORS DE L'ATTRIBUTION DES NOTATIONS DE CRÉDIT PAR GCR. LES NOTATIONS DE CRÉDIT NE PRENNENT EN CONSIDÉRATION AUCUN AUTRE RISQUE, Y COMPRIS, MAIS SANS QUE CELA SOIT LIMITATIF, LE RISQUE DE FRAUDE, LE RISQUE DE LIQUIDITÉ, LE RISQUE DE MARCHÉ OU LE RISQUE DE VOLATILITÉ DES PRIX. LES NOTATIONS DE CRÉDIT, LES NOTATIONS HORS-CRÉDIT (« ÉVALUATIONS ») ET LES OPINIONS FIGURANT DANS LES PUBLICATIONS DE GCR NE SONT PAS DES CONSTATATIONS DE FAITS ACTUELS OU PASSÉS. LES NOTATIONS DE CRÉDIT, LES ÉVALUATIONS, LES AUTRES OPINIONS ET LES PUBLICATIONS DE L'AGENCE NE SONT PAS ET NE CONTIENNENT PAS DE CONSEILS EN MATIÈRE D'INVESTISSEMENT OU DE FINANCE, ELLES NE COMPORTENT PAS ET NE CONSTITUENT PAS DES RECOMMANDATIONS D'ACHAT, DE VENTE OU DE DÉTENTION DE TITRES PARTICULIERS. LES NOTATIONS DE CRÉDIT, ÉVALUATIONS, AUTRES OPINIONS ET PUBLICATIONS DE GCR NE CONTIENNENT PAS D'OBSERVATIONS SUR LA PERTINENCE D'UN INVESTISSEMENT POUR UN INVESTISSEUR PARTICULIER. GCR ÉMET SES NOTATIONS DE CRÉDIT, SES ÉVALUATIONS, AINSI QUE SES AUTRES OPINIONS ET PUBLIE SES OUVRAGES EN ESPÉRANT ET EN CONSIDÉRANT QUE CHAQUE INVESTISSEUR PROCÉDERA, AVEC LE SOIN REQUIS, À SES PROPRES ANALYSE ET ÉVALUATION DE CHAQUE TITRE DONT IL ENVISAGE L'ACHAT, LA DÉTENTION OU LA VENTE.**

LES NOTATIONS DE CRÉDIT, ÉVALUATIONS, AUTRES OPINIONS ET PUBLICATIONS DE GCR NE SONT PAS DESTINÉES AUX INVESTISSEURS INDIVIDUELS ET L'UTILISATION PAR CEUX-CI DES NOTATIONS DE CRÉDIT, ÉVALUATIONS, AUTRES OPINIONS ET PUBLICATIONS DE GCR LORS D'UNE PRISE DE DÉCISION EN MATIÈRE D'INVESTISSEMENT SERAIT IMPRUDENTE ET INAPPROPRIÉE. EN CAS DE DOUTE, IL CONVIENT DE CONTACTER VOTRE CONSEILLER FINANCIER OU UN AUTRE PROFESSIONNEL COMPÉTENT.

TOUTES LES INFORMATIONS CONTENUES DANS LE PRÉSENT DOCUMENT SONT PROTÉGÉES PAR LA LOI, Y COMPRIS, MAIS SANS QUE CELA SOIT LIMITATIF, PAR LA LOI SUR LA PROPRIÉTÉ INTELLECTUELLE, ET AUCUNE DESDITES INFORMATIONS NE PEUT ÊTRE COPIÉE OU REPRODUITE AUTREMENT, RECONDITIONNÉE, ENSUITE TRANSMISE, TRANSFÉRÉE, DIFFUSÉE, REDISTRIBUÉE OU REVENDUE, OU CONSERVÉE POUR UNE UTILISATION ULTÉRIEURE À DE TELLES FINS, EN TOUT OU EN PARTIE, SOUS QUELQUE FORME OU DE QUELQUE MANIÈRE QUE CE SOIT, OU PAR QUELQUE MOYEN QUE CE SOIT, PAR QUI QUE CE SOIT, SANS AUTORISATION ÉCRITE PRÉALABLE DE GCR.

LES NOTATIONS DE CRÉDIT, ÉVALUATIONS, AUTRES OPINIONS ET PUBLICATIONS DE GCR NE SONT PAS DESTINÉES À ÊTRE UTILISÉES PAR QUI QUE CE SOIT COMME RÉFÉRENCE, CE TERME-LÀ ÉTANT DÉFINI À DES FINS RÉGLEMENTAIRES, ET NE DOIVENT PAS ÊTRE UTILISÉES DE FAÇON QUI POURRAIT LEUR CONFÉRER LE STATUT DE RÉFÉRENCE.

Toutes les données contenues dans le présent document sont obtenues par GCR à partir de sources d'information considérées par l'agence comme précises et fiables. Cependant, compte tenu d'éventuelles erreurs humaines ou mécaniques ainsi que d'autres aléas, toute information contenue dans le présent document est fournie « EN L'ÉTAT » et sans aucune garantie de quelque type que ce soit. L'agence adopte toutes les mesures nécessaires pour s'assurer du niveau de qualité suffisant des informations qu'elle utilise pour assigner une notation de crédit et du fait que de telles données soient obtenues à partir de sources que GCR considère comme fiables, notamment, le cas échéant, de sources indépendantes. Cependant, GCR n'est pas un cabinet d'audit et ne peut dans tous les cas procéder à une vérification ou à une validation indépendante des données reçues au cours du processus de notation ou lors de la préparation de ses publications.

Dans les limites autorisées par la loi, GCR, ses sociétés liées et les administrateurs, les dirigeants, les employés, les agents, les représentants, les concédants et les fournisseurs de l'agence ou de ses sociétés liées déclinent toute responsabilité envers toute personne physique ou morale à l'égard de tout préjudice ou dommage indirect, spécial, consécutif ou accessoire de quelque nature que ce soit, résultant de ou lié aux informations contenues dans le présent document ou découlant de l'utilisation ou de l'impossibilité d'utiliser de telles informations, même si GCR ou l'un de ses administrateurs, dirigeants, employés, agents, représentants, concédants ou fournisseurs est informé à l'avance de l'éventualité de tels préjudices ou dommages, y compris, mais sans que cela soit limitatif, à l'égard : (a) de tout manque à gagner actuel ou futur ou (b) de tout préjudice ou dommage survenant lorsque l'instrument financier concerné ne fait pas l'objet d'une notation de crédit particulière attribuée par GCR.

Dans les limites autorisées par la loi, GCR, ses sociétés liées et les administrateurs, les dirigeants, les employés, les agents, les représentants, les concédants et les fournisseurs de l'agence ou de ses sociétés liées déclinent toute responsabilité à l'égard de tout préjudice ou dommage subi par toute personne physique ou morale, y compris, mais sans que cela soit limitatif, résultant de tout manque de précaution (cependant, sont exclues la fraude, la faute intentionnelle ou la responsabilité de tout autre type qui, afin de lever toute ambiguïté, ne peut être exclue en vertu de la loi) de la part de, ou dû à tout imprévu sous ou hors de contrôle, de GCR ou de l'un de ses administrateurs, dirigeants, employés, agents, représentants, concédants ou fournisseurs, découlant de ou lié aux informations contenues dans le présent document ou résultant de l'utilisation ou de l'impossibilité d'utiliser de telles informations.

AUCUNE GARANTIE, QU'ELLE SOIT EXPRESSE OU IMPLICITE, QUANT À L'EXACTITUDE, À L'OPPORTUNITÉ, À L'EXHAUSTIVITÉ, À LA QUALITÉ MARCHANDE OU À L'ADÉQUATION À TOUT OBJECTIF PARTICULIER DE TOUTE NOTATION, ÉVALUATION, AUTRE OPINION OU INFORMATION N'EST DONNÉE OU FORMULÉE PAR GCR SOUS QUELQUE FORME OU DE QUELQUE MANIÈRE QUE CE SOIT.

GCR déclare par la présente que la plupart des émetteurs de titres de dette (y compris les obligations émises par les États ou par les entreprises, les débentures, les billets à ordre et les billets de trésorerie) notés par GCR ont, avant l'attribution de toute notation de crédit, accepté de rémunérer l'agence pour la fourniture desdites notations et pour les services rendus par GCR. En outre, l'agence assure le maintien de ses politiques et de ses procédures afin de garantir le caractère indépendant de ses notations de crédit et de ses processus de notation.

14 août 2022

**CALENDRIER DE PAIEMENT DES DIVIDENDES**

ANNEE : 2022

Titres	Montant du dividende net par action en FCFA	Numéro de l'Avis	Date de publication de l'Avis au BOC	Ex-dividende	Date de paiement du dividende
				T-2	T
BOA COTE D'IVOIRE	374	050-2022 BRVMDG	06/04/2022	26/04/2022	28/04/2022
ECOBANK COTE D'IVOIRE	420,3	058-2022 BRVMDG	12/04/2022	26/04/2022	29/04/2022
BOA BURKINA FASO	448	060-2022 BRVMDG	12/04/2022	29/04/2022	04/05/2022
BOA NIGER	567,3	049-2022 BRVMDG	06/04/2022	10/05/2022	12/05/2022
SONATEL SN	1 400	070-2022 BRVMDG	29/04/2022	16/05/2022	18/05/2022
BOA BENIN	546	067-2022 BRVMDG	27/04/2022	23/05/2022	25/05/2022
BOA SENEGAL	161	061-2022 BRVMDG	20/04/2022	30/05/2022	01/06/2022
SOCIETE GENERALE CI	1 004,93	088-2022 BRVMDG	23/05/2022	08/06/2022	10/06/2022
ONATEL BF	416,5791	090-2022 BRVMDG	27/05/2022	13/06/2022	15/06/2022
ECOBANK TRANSNATIONAL INCORPORATED TG	0,16 cents de dollars	107-2022 BRVMDG	13/06/2022	16/06/2022	20/06/2022
BOLLORE TRANSPORT & LOGISTICS CI	130	100-2022 BRVMDG	07/06/2022	21/06/2022	23/06/2022
SIB CI	405	106-2022 BRVMDG	13/06/2022	28/06/2022	30/06/2022
CORIS BANK INTERNATIONAL BF	448	116-2022 BRVMDG	22/06/2022	04/07/2022	06/07/2022
BICI CI	518	120-2022 BRVMDG	27/06/2022	13/07/2022	15/07/2022
SETAO CI	66,15	113-2022 BRVMDG	17/06/2022	14/07/2022	18/07/2022
SOGB CI	541,80	126-2022 BRVMDG	06/07/2022	19/07/2022	21/07/2022
SITAB CI	445,117	127-2022 BRVMDG	06/07/2022	19/07/2022	21/07/2022
TOTAL SN	187,3	125-2022 BRVMDG	06/07/2022	20/07/2022	22/07/2022
CIE CI	153,161	123-2022 BRVMDG	01/07/2022	21/07/2022	25/07/2022
UNIWAX CI	60,75	143-2022 BRVMDG	15/07/2022	27/07/2022	29/07/2022
SICABLE CI	69	148-2022 BRVMDG	19/07/2022	29/07/2022	02/08/2022
CFAO MOTORS CI	69,47	149-2022 BRVMDG	19/07/2022	29/07/2022	02/08/2022
NESTLE CI	856,8	150-2022 BRVMDG	19/07/2022	29/07/2022	02/08/2022
SAPH CI	365,40	151-2022 BRVMDG	19/07/2022	02/08/2022	04/08/2022
SOLIBRA CI	4 050	154-2022 BRVMDG	28/07/2022	10/08/2022	12/08/2022
SERVAIR ABIDJAN CI	57,73	161-2022 BRVMDG	05/08/2022	22/08/2022	24/08/2022

SMB CI	720	163-2022 BRVMDG	09/08/2022	22/08/2022	24/08/2022
TOTAL CI	159,2874	159-2022 BRVMDG	03/08/2022	23/08/2022	25/08/2022
TRACTAFRIC MOTORS CI	175,86	142-2022 BRVMDG	15/07/2022	26/08/2022	30/08/2022
PALM CI	1 236,34	145-2022 BRVMDG	18/07/2022	29/08/2022	31/08/2022
SODECI	432	203-2022 BRVMDG	07/10/2022	19/10/2022	21/10/2022
VIVO ENERGY CI	29	210-2022 BRVMDG	14/10/2022	26/10/2022	28/10/2022

BULLETIN OFFICIEL

OPCVM: FONDS COMMUNS DE PLACEMENT ET SOCIÉTÉS D'INVESTISSEMENT A CAPITAL VARIABLE



mercredi 16 novembre 2022

Sociétés de gestion	Dépositaire	OPCVM	Catégorie	Valeur Liquidative									
				Origine	Précédente		Actuelle		Variation		Évolution		
					Valeur	Date	Valeur	Date	Origine	%			
<b>QUOTIDIENNES</b>													
AFRICABOURSE ASSET MANAGEMENT	AFRICABOURSE SA	FCP AAM CAPITAL SUR	M	5 000	7 929,63	07/11/2022	ND	ND	10/10/2012	-	-	-	-
		FCP AAM EPARGNE CROISSANCE	D	5 000	7 995,05	07/11/2022	ND	ND	19/11/2012	-	-	-	-
		FCP AAM OBLIGATIFS	OATC	5 000	8 566,91	07/11/2022	ND	ND	12/09/2012	-	-	-	-
AFRICAM SA	SBIIF	FCP AAM EPARGNE ACTION	A	5 000	5 494,65	07/11/2022	ND	ND	16/01/2017	-	-	-	-
		FCP EXPANSIO	D	5 000	9 620,88	01/11/2022	ND	ND	01/01/2013	-	-	-	-
		FCP SECURITAS	OMLT	5 000	7 206,50	01/11/2022	ND	ND	01/01/2013	-	-	-	-
AFRICAINA DE GESTION D'ACTIFS	SGI AGI	FCP VALORIS	A	5 000	8 429,91	01/11/2022	ND	ND	01/01/2013	-	-	-	-
		FCP CAPITAL PLUS	D	1 000	1 248,13	10/11/2022	ND	ND	11/03/2019	-	-	-	-
		FCP CONFORT PLUS	OMLT	1 000	1 235,16	10/11/2022	ND	ND	11/03/19	-	-	-	-
ATLANTIC ASSET MANAGEMENT	ATLANTIQUE FINANCE	FCP ATLANTIQUE CROISSANCE	D	5 000	4 997,46	10/11/2022	ND	ND	30/05/2015	-	-	-	-
		FCP ATLANTIQUE LIQUIDITE	OCT	5 000	5 856,76	10/11/2022	ND	ND	12/07/2019	-	-	-	-
		FCP ATLANTIQUE ACTIONS	A	5 000	6 451,28	10/11/2022	ND	ND	25/10/2019	-	-	-	-
		FCP ATLANTIQUE SERENITE	OMLT	5 000	6 010,27	10/11/2022	ND	ND	12/07/2019	-	-	-	-
		FCP ATLANTIQUE HORIZON	D	5 000	6 737,72	10/11/2022	ND	ND	25/10/2019	-	-	-	-
BNI GESTION	BNI FINANCES	FCP ATLANTIQUE SECURITE	OMLT	5 000	6 388,51	10/11/2022	ND	ND	30/05/2015	-	-	-	-
		FCP CAPITAL CROISSANCE	D	10 000	ND	16/08/2022	ND	17/08/2022	-	-	-	-	
		OBLIG SECURITE	OMLT	10 000	9 574,79	17/08/2022	ND	ND	06/06/2014	-	-	-	-
		FCP DYNAMIC SAVINGS	A	10 000	ND	16/08/2022	ND	17/08/2022	-	-	-	-	
BOA ASSET MANAGEMENT	BOA CAPITAL SECURITIES	FCP Emergence	D	5 000	7 205,15	14/11/2022	7 190,29	15/11/2022	Feb.2010	43,81%	-0,21%	-	-
		FCP Tresor Monea	OCT	25 000 000	36 261 627,36	14/11/2022	36 290 466,00	15/11/2022	Dec. 2013	45,05%	0,08%	-	-
BRM ASSET MANAGEMENT	BRM	FCP "BRM DYNAMIQUE"	D	10 000	12 923,13	08/09/2014	ND	ND	12/03/2009	-	-	-	-
		FCP "BRM OBLIGATAIRE"	D	10 000	12 057,50	17/10/2014	ND	ND	12/03/2009	-	-	-	-
CGF GESTION	CGF BOURSE	FCP ACTIONS PHARMACIE	D	1 000	1 008,45	14/11/2022	1 008,12	15/11/2022	25/07/14	0,81%	-0,03%	-	-
		FCP AL BARAKA	A	1 000	1 090,93	14/11/2022	1 090,88	15/11/2022	01/03/17	9,09%	0,00%	-	-
		FCP AL BARAKA 2	D	1 000	1 163,35	14/11/2022	1 160,49	15/11/2022	25/01/18	16,05%	-0,25%	-	-
		FCP ASSUR SENEGAL	D	1000000	1 195 941,73	14/11/2022	1 194 138,82	15/11/2022	06/07/14	19,41%	-0,15%	-	-
		FCP PLACEMENT AVANTAGE	D	1 000	1 536,40	14/11/2022	1 534,96	15/11/2022	29/03/13	53,50%	-0,09%	-	-
		FCP PLACEMENT CROISSANCE	A	1 000	1 283,18	14/11/2022	1 279,35	15/11/2022	29/03/13	27,94%	-0,30%	-	-
		FCP POSTEFINANCES HORIZON	D	1 000	1 851,88	14/11/2022	1 848,85	15/11/2022	27/06/09	84,88%	-0,16%	-	-
		FCP PLACEMENT QUIETUDE	OMLT	1 000	1 545,10	14/11/2022	1 544,94	15/11/2022	29/03/13	54,49%	-0,01%	-	-
		FCP LIQUIDITE-OPTIMUM	OMLT	10000	12 015,93	14/11/2022	12 015,21	15/11/2022	01/10/17	20,15%	-0,006%	-	-
		FCP BNDE VALEURS	A	1 000	1 163,66	14/11/2022	1 163,15	15/11/2022	02/09/16	16,31%	-0,044%	-	-
		CORIS ASSET MANAGEMENT	CORIS BOURSE	FCP CORIS ACTIONS	A	5 000	6 732,50	24/10/2022	ND	ND	11/11/2014	-	-
FCP ASSURANCES	OCT			5 000	5 391,09	24/10/2022	ND	ND	22/11/2019	-	-	-	-
FCP CORIS PERFORMANCE	D			5 000	7 036,57	24/10/2022	ND	ND	11/11/2014	-	-	-	-
NSIA AM	UBA CI	NSIA FONDS DIVERSIFIE	D	5 000	5 563,96	14/11/2022	5 541,33	15/11/2022	03/12/2018	11,28%	-0,41%	-	-
		AUREORE OPPORTUNITES	A	5 000	5 889,19	14/11/2022	5 821,74	15/11/2022	08/03/2019	16,43%	-1,15%	-	-
		AUREORE SECURITE	OMLT	5 000	5 100,88	14/11/2022	5 312,16	15/11/2022	03/09/2021	6,24%	0,02%	-	-
OAM S.A	SGI TOGO	NSIA ASSURANCES OPTIMUM	D	1 000 000	969 187,68	14/11/2022	962 990,41	15/11/2022	30/09/2021	-3,70%	-0,64%	-	-
		FCP-1 OPTI PLACEMENT	A	5 000	16 584,47	14/11/2022	16 579,86	15/11/2022	01/02/2002	231,60%	-0,03%	-	-
		FCP-2 OPTI REVENU	OMLT	5 000	8 201,25	14/11/2022	8 202,23	15/11/2022	01/02/2002	64,04%	0,01%	-	-
SOGESPAR	SOGEBOURSE	FCP-3 OPTI CAPITAL	D	5 000	19 016,44	14/11/2022	19 017,01	15/11/2022	24/01/2003	280,34%	0,00%	-	-
		FCP SOGAVERNIR	D	500	1 778,00	12/09/2022	ND	ND	01/10/2002	-	-	-	-
		FCP SOGEDEFI	D	4 888	4 223,00	12/09/2022	ND	ND	23/12/2014	-	-	-	-
		FCP SOGEDYNAMIQUE	A	4 888	4 209,00	12/09/2022	ND	ND	23/12/2014	-	-	-	-
		FCP SOGELIQUID	M	10 000 000	10 951 513,00	12/09/2022	ND	ND	16/06/2020	-	-	-	-
		FCP SOGEPRIVILLEGE	D	4 888	4 212,00	12/09/2022	ND	ND	23/12/2014	-	-	-	-
		FCP SOGESECURITE	OMLT	4 888	5 375,00	12/09/2022	ND	ND	23/12/2014	-	-	-	-
		FCP SOGEVALOR	A	1 000	3 585,00	12/09/2022	ND	ND	04/06/2002	-	-	-	-
		FCP SOAGA EPARGNE ACTIVE	D	10 000	10 910,48	14/11/2022	10 910,35	15/11/2022	28/10/2016	9,10%	0,00%	-	-
		SICAV Abdou DIOUF	D	10 000 000	14 674 693,80	14/11/2022	14 675 391,84	15/11/2022	01/12/2003	46,75%	0,00%	-	-
SOAGA-SA	SGI-BOA CAPITAL SECURITIES	FCP SOAGA EPARGNE ACTIONS	A	5 000	6 698,85	14/11/2022	8 698,47	15/11/2022	11/03/2020	73,97%	0,00%	-	-
		FCP SOAGA EPARGNE SERENITE	OMLT	10 000	14 112,59	14/11/2022	14 114,52	15/11/2022	28/10/2016	41,15%	0,01%	-	-
		FCP ENKO CAPITAL GARANTI	D	10 000	13 435,07	11/11/2022	ND	ND	21/09/2020	-	-	-	-
ENKO CAPITAL WEST AFRICA	SOCIETE GENERALE COTE D'IVOIRE	FCP PATRIMOINE	OMLT	10 000	11 201,91	11/11/2022	ND	ND	18/10/2020	-	-	-	-
		FCP ENKO CAPITAL OBLIGATIONS	OMLT	10 000	10 139,21	11/11/2022	ND	ND	16/03/2021	-	-	-	-
		FCP ENKO CAPITAL OBLIGATIONS	D	5 000	5 487,22	11/11/2022	ND	ND	28/08/2017	-	-	-	-
SAPHIR ASSET MANAGEMENT	SGI BENIN	FCP SAPHIR DYNAMIQUE	OMLT	5 000	6 102,43	11/11/2022	ND	ND	28/08/2017	-	-	-	-
		FCP SAPHIR QUIETUDE	OMLT	5 000	6 102,43	11/11/2022	ND	ND	28/08/2017	-	-	-	-
		SICAV WAFI CAPITAL	D	10 000	8 466,83	19/09/2022	ND	ND	05/06/2020	-	-	-	-
WAFI CAPITAL S.A.	SGI AGI BENIN	FCP NYESIGUI	D	10 000	11 909,33	09/11/2022	ND	ND	01/07/2018	-	-	-	-
SGO MALI FINANCES	SGI MALI SA												
<b>HEBDOMADAIRES</b>													
BNI GESTION	BNI FINANCES	FCP INITIATIVES SOLIDARITE	D	5 000	5 055,69	22/07/2022	5 096,52	12/08/2022	22/05/2013	1,93%	0,81%	-	-
		FCPE SODEFOR	D	2 500	7 540,13	22/07/2022	7 600,19	12/08/2022	18/12/2009	204,01%	0,80%	-	-
		FCP PAM ACTIONS	A	10 000	12 654,16	27/10/2022	12 333,00	03/11/2022	13/12/2017	23,33%	-2,54%	-	-
		FCP PAM DIVERSIFIE EQUILIBRE	D	10 000	13 907,14	27/10/2022	13 771,27	03/11/2022	13/12/2017	37,71%	-0,98%	-	-
PhoenixAfrica Asset Management	Phoenix Capital Management	FCP PAM DIVERSIFIE OBLIGATIONS	D	10 000	12 880,70	27/10/2022	12 814,42	03/11/2022	13/12/2017	28,14%	-0,51%	-	-
		FCP Global Investors	D	25 000	28 839,04	04/11/2022	28 483,11	11/11/2022	Dec. 2012	13,93%	-1,23%	-	-
		FCP Boa Obligations	OMLT	10 000	12 111,80	04/11/2022	12 122,48	11/11/2022	Mars. 2017	21,72%	0,09%	-	-
		FCP Boa Actions	A	10 000	11 477,07	04/11/2022	11 260,36	11/11/2022	Juill. 2017	12,60%	-1,89%	-	-
BOA ASSET MANAGEMENT	BOA CAPITAL SECURITIES	FCP Boa Rendement	OMLT	25 000 000	33 478 022,33	04/11/2022	33 502 454,13	11/11/2022	Dec. 2017	34,01%	0,07%	-	-
		EVOLUTIS	D	5 000	4 060,68	04/11/2022	4 117,65	11/11/2022	16/12/2019	-17,65%	1,40%	-	-
		FCP "SDE"	D	1 000	2 083,36	05/09/2014	ND	ND	14/03/2011	-	-	-	-
BRM ASSET MANAGEMENT	CGF BOURSE	FCPCR SONATEL	D	1 000	6 893,25	04/11/2022	6 818,67	11/11/2022	19/02/2004	581,87%	-1,08%	-	-
		FCPE FORCE PAD	D	1 000	1 814,39	03/11/2022	1 771,53	10/11/2022	16/02/2014	77,15%	-2,36%	-	-
		FCPE SINI GNESIGUI	D	1 000	1 479,43	09/11/2022	1 472,23	16/11/2022	25/02/2014	47,22%	-0,49%	-	-
		FCP EXPAT	OMLT	1 000	1 122,13	03/11/2022	1 123,08	10/11/2022	20/03/2019	12,31%	0,08%	-	-
		FCP CAPITAL RETRAITE	D	1 000	1 135,08	09/11/2022	1 128,87	16/11/2022	20/03/2019	12,89%	-0,55%	-	-
		FCP RENTE PERPETUELLE	D	1 000	1 098,58	09/11/2022	1 090,52	16/11/2022	20/03/2019	9,05%	-0,73%	-	-
		FCP WALO	A	1 000	1 087,42	22/03/2021	1 091,92	29/03/2021	26/03/2019	9,19%	2,41%	-	-
		FCP DJOLOF	OMLT	1 000	1 140,42	08/11/2022	1 136,62	15/11/2022	26/03/2019	13,66%	-0,33%	-	-
		FCP DIASPORA	D	1 000	1 135,46	08/11/2022	1 134,51	15/11/2022	19/03/2019	13,45%	-0,08%	-	-
		FCP IFC-BOAD	OMLT	100 000	126 598,07	07/11/2022	126 628,41	14/11/2022	01/01/2018	26,63%	0,02%	-	-
		FCPE DP WORLD DAKAR	D	1 000	1 227,95	08/11/2022	1 225,40	15/11/2022	04/10/2016	22,54%	-0,21%	-	-
		EDC Asset Management	EDC Investment Corporation	FCP ECOBANK UEMOA DIVERSIF									