

<b>BRVM COMPOSITE</b>	<b>200,97</b>
Variation Jour	0,44 %
Variation annuelle	-1,11 %

<b>BRVM 30</b>	<b>100,82</b>
Variation Jour	0,45 %
Variation annuelle	0,82 %

<b>BRVM PRESTIGE</b>	<b>101,91</b>
Variation Jour	-0,30 %
Variation annuelle	1,91 %

Evolution des indices

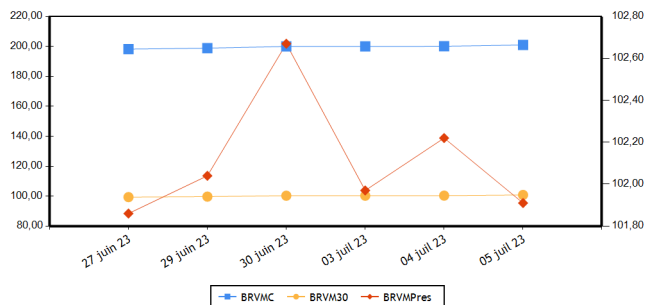

Volumes et valeurs transigés

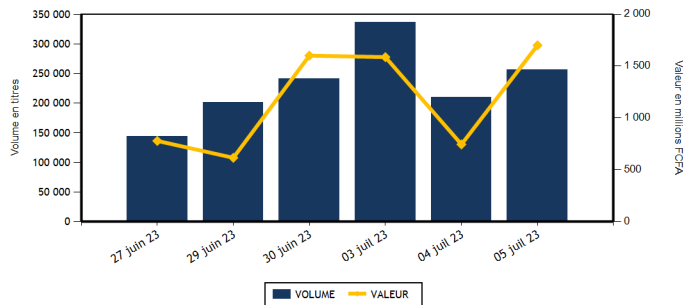

Actions	Niveau	Evol. Jour
Capitalisation boursière (FCFA)(Actions & Droits)	7 476 517 509 201	0,44 %
Volume échangé (Actions & Droits)	124 153	-30,19 %
Valeur transigée (FCFA) (Actions & Droits)	473 861 436	9,85 %
Nombre de titres transigés	43	0,00 %
Nombre de titres en hausse	11	-26,67 %
Nombre de titres en baisse	11	-31,25 %
Nombre de titres inchangés	21	75,00 %

Obligations	Niveau	Evol. Jour
Capitalisation boursière (FCFA)	10 142 809 572 848	-0,07 %
Volume échangé	132 436	308,56 %
Valeur transigée (FCFA)	1 227 380 625	291,11 %
Nombre de titres transigés	6	-14,29 %
Nombre de titres en hausse	1	0,00 %
Nombre de titres en baisse	3	200,00 %
Nombre de titres inchangés	2	-60,00 %

**PLUS FORTES HAUSSES**

Titres	Cours	Evol. Jour	Evol. annuelle
SERVAIR ABIDJAN CI (ABJC)	1 390	6,92 %	7,34 %
NSIA BANQUE COTE D'IVOIRE (NSBC)	5 490	6,81 %	-8,12 %
ECOBANK COTE D'IVOIRE (ECOC)	5 595	6,27 %	13,14 %
SICABLE CI (CABC)	1 095	4,29 %	-6,41 %
BANK OF AFRICA CI (BOAC)	5 685	3,36 %	53,65 %

**PLUS FORTES BAISES**

Titres	Cours	Evol. Jour	Evol. annuelle
BANK OF AFRICA ML (BOAM)	1 345	-3,93 %	-3,93 %
CROWN SIEM CI (SEMC)	695	-2,11 %	2,21 %
SOCIETE GENERALE COTE D'IVOIRE (SGBC)	15 300	-1,29 %	31,84 %
PALM CI (PALC)	10 200	-1,16 %	-1,78 %
SUCRIVOIRE (SCRC)	530	-0,93 %	-42,70 %

**INDICES PAR COMPARTIMENT**

Base = 100 au 02 janvier 2023	Nombre de sociétés	Valeur	Evol. Jour	Evol. annuelle	Volume	Valeur	PER moyen
BRVM-PRESTIGE	10	101,91	-0,30 %	1,91 %	34 298	73 470 791	6,16
BRVM-PRINCIPAL	36	96,87	0,93 %	-3,13 %	89 855	400 390 645	11,72

**INDICES SECTORIELS**

Base = 100 au 14 juin 1999	Nombre de sociétés	Valeur	Evol. Jour	Evol. annuelle	Volume	Valeur	PER moyen
BRVM - INDUSTRIE	11	97,39	0,28 %	-6,55 %	4 825	24 797 275	29,01
BRVM - SERVICES PUBLICS	5	476,53	0,41 %	-2,59 %	53 967	270 769 430	8,91
BRVM - FINANCES	15	78,97	0,62 %	4,58 %	42 128	113 324 846	6,24
BRVM - TRANSPORT	2	373,92	0,97 %	9,43 %	1 680	2 557 760	5,97
BRVM - AGRICULTURE	5	232,08	-0,58 %	-18,15 %	11 416	43 782 650	4,61
BRVM - DISTRIBUTION	7	361,33	0,56 %	0,78 %	10 028	18 520 430	12,75
BRVM - AUTRES SECTEURS	1	1 233,88	-0,50 %	5,26 %	109	109 045	-

Indicateurs	BRVM COMPOSITE
PER moyen du marché	9,19
Taux de rendement moyen du marché	8,09
Taux de rentabilité moyen du marché	9,51
Nombre de sociétés cotées	46
Nombre de lignes obligataires	124
Volume moyen annuel par séance	528 679,00
Valeur moyenne annuelle par séance	964 321 179,19

Indicateurs	BRVM COMPOSITE
Ratio moyen de liquidité	6,97
Ratio moyen de satisfaction	25,11
Ratio moyen de tendance	360,26
Ratio moyen de couverture	27,76
Taux de rotation moyen du marché	0,01
Prime de risque du marché	4,98
Nombre de SGI participantes	32

**Définitions**

Volume moyen annuel par séance = Volume annuel échangé / nombre de séances  
 Valeur moyenne annuelle par séance = Valeur annuelle échangée / nombre de séances  
 Ratio moyen de liquidité = Moyenne des ratios de liquidité (Titres échangés / Volume des ordres de vente)  
 Ratio moyen de satisfaction = Moyenne des ratios de satisfaction (Titres échangés / Volume des ordres d'achat)  
 Ratio moyen de tendance = Moyenne des ratios de tendance (Volume des ordres d'achat / Volume des ordres de vente)  
 Ratio moyen de couverture = Moyenne des ratios de couverture (Volume des ordres de vente / Volume des ordres d'achat)  
 Taux moyen de rotation = moyenne des taux de rotation des actions cotées (volume transigé/capital flottante)  
 PER moyen du marché = moyenne des PER des actions cotées ayant un PER positif  
 Taux de rendement moyen = moyenne des taux de rendement des actions cotées ayant distribué un dividende  
 Taux de rentabilité moyen = moyenne des taux de rentabilité des actions cotées  
 Prime de risque du marché = (1 / le PER moyen du marché) - le taux de référence actuel des emprunts d'Etat

BOURSE REGIONALE DES VALEURS MOBILIERES  
 Siège Social : Abidjan - Côte d'Ivoire, 18 av. Joseph Anoma  
 Adresse : 01 BP 3802 Abidjan 01  
 Tel : +225 20 31 55 50 / +225 20 32 66 85  
 Fax : +225 20 32 66 84  
 E-mail : brvm@brvm.org Site web : www.brvm.org



**MARCHE DES ACTIONS**

Sect. Act. (*)	Symbole	Titre	Cours Précédent	Cours du jour		Variation jour	Séance de cotation		Cours Référence	Variation de l'année précédente	Dernier dividende payé		Rdt. Net	PER
				Ouv.	Clôt.		Volume	Valeur			Montant net	Date		
<b>COMPARTIMENT PRESTIGE</b>			<b>101,91</b>	<b>points</b>		<b>-0,30 %</b>								
AGR	PALC	PALM CI	10 320	10 310	10 200	-1,16 %	452	4 628 365	10 200	-1,78 %	1 236,34	31-août-22	12,12 %	3,78
AGR	SPHC	SAPH CI	3 095	3 100	3 095	0,00 %	180	545 445	3 095	-38,04 %	365,40	4-août-22	11,81 %	4,74
DIS	TTLT	TOTAL CI	2 160	2 200	2 200	1,85 %	3 587	7 891 400	2 200	16,09 %	159,29	25-août-22	7,24 %	11,28
DIS	TTLS	TOTAL SN	2 745	2 720	2 720	-0,91 %	2 477	6 743 130	2 720	7,30 %	187,30	22-juil.-22	6,89 %	10,46
FIN	ETIT	ECOBANK TRANS. INCORP. TG	18	18	18	0,00 %	20 100	361 496	18	-5,26 %	0,60	8-juin-23	3,36 %	1,42
FIN	SGBC	SOCIETE GENERALE COTE D'IVOIRE	15 500	15 500	15 300	-1,29 %	311	4 819 250	15 300	31,84 %	1 112,43	31-mai-23	7,27 %	6,38
IND	NTLC	NESTLE CI	7 695	7 695	7 695	0,00 %	131	1 008 045	7 695	-6,67 %	856,80	2-août-22	11,13 %	10,21
IND	SMBC	SMB CI	8 000	8 000	8 000	0,00 %	1 290	10 320 060	8 000	17,65 %	720,00	24-août-22	9,00 %	6,62
SPU	ONTBF	ONATEL BF	2 700	2 695	2 700	0,00 %	4 060	10 819 120	2 700	-15,63 %	287,88	26-juin-23	10,66 %	8,21
SPU	SNTS	SONATEL SN	15 400	15 400	15 400	0,00 %	1 710	26 334 480	15 400	1,32 %	1 500,00	30-mai-23	9,74 %	5,52
<b>TOTAL</b>							<b>34 298</b>	<b>73 470 791</b>						

<b>COMPARTIMENT PRINCIPAL</b>			<b>96,87</b>	<b>points</b>		<b>0,93 %</b>								
AGR	SCRC	SUCRIVOIRE	535	530	530	-0,93 %	3 024	1 600 495	530	-42,70 %	40,50	20-août-21	7,64 %	
AGR	SICC	SICOR CI	5 495	NC	NC	0,00 %			5 495	1,67 %	1 919,00	25-sept.-00		3,33
AGR	SOGC	SOGB CI	4 780	4 780	4 775	-0,10 %	7 760	37 008 345	4 775	-15,78 %	541,81	21-juil.-22	11,35 %	6,59
AUT	STAC	SETAO CI	1 005	1 005	1 000	-0,50 %	109	109 045	1 000	5,26 %	66,15	18-juil.-22	6,62 %	
DIS	ABJC	SERVAIR ABIDJAN CI	1 300	1 300	1 390	6,92 %	515	669 590	1 390	7,34 %	57,73	24-août-22	4,15 %	11,96
DIS	BNBC	BERNABE CI	2 130	2 130	2 130	0,00 %	284	599 145	2 130	6,50 %	45,00	19-juil.-19		7,80
DIS	CFAC	CFAO MOTORS CI	805	805	805	0,00 %	288	231 715	805	-13,44 %	69,47	2-août-22	8,63 %	26,39
DIS	PRSC	TRACTAFRIC MOTORS CI	3 000	3 000	3 000	0,00 %	80	240 000	3 000	-6,10 %	175,86	30-août-22	5,86 %	8,43
DIS	SHEC	VIVO ENERGY CI	770	770	770	0,00 %	2 797	2 145 450	770	2,67 %	29,00	28-oct.-22	3,77 %	12,93
FIN	BICC	BICI CI	6 600	6 600	6 600	0,00 %	45	296 975	6 600	-3,65 %	518,00	15-juil.-22	7,85 %	8,88
FIN	BOAB	BANK OF AFRICA BN	5 780	5 785	5 850	1,21 %	1 171	6 792 440	5 850	-1,68 %	627,00	25-mai-23	10,72 %	6,20
FIN	BOABF	BANK OF AFRICA BF	6 100	6 000	6 100	0,00 %	1 207	7 295 950	6 100	17,31 %	577,00	5-mai-23	9,46 %	5,27
FIN	BOAC	BANK OF AFRICA CI	5 500	5 500	5 685	3,36 %	1 647	9 159 910	5 685	53,65 %	540,00	28-avr.-23	9,50 %	5,67
FIN	BOAM	BANK OF AFRICA ML	1 400	1 400	1 345	-3,93 %	1 423	1 924 810	1 345	-3,93 %	271,00	15-mai-19		10,00
FIN	BOAN	BANK OF AFRICA NG	5 875	5 725	5 870	-0,09 %	610	3 566 920	5 870	1,47 %	613,80	25-mai-23	10,46 %	7,53
FIN	BOAS	BANK OF AFRICA SENEGAL	2 850	2 850	2 885	1,23 %	996	2 820 240	2 885	17,76 %	187,50	1-juin-23	6,50 %	4,44
FIN	CBIBF	CORIS BANK INTERNATIONAL	8 295	8 300	8 280	-0,18 %	144	1 193 940	8 280	-1,31 %	525,00	6-juil.-23	6,34 %	4,69
FIN	ECOC	ECOBANK COTE D'IVOIRE	5 265	5 270	5 595	6,27 %	10 404	54 930 730	5 595	13,14 %	549,00	30-mai-22	9,81 %	6,91
FIN	NSBC	NSIA BANQUE COTE D'IVOIRE (v)	5 140	5 495	5 490	6,81 %	1 617	8 416 220	5 490	-8,12 %	363,60	7-juil.-23	6,62 %	4,19
FIN	ORGT	ORAGROUP TOGO	2 600	2 600	2 600	0,00 %	223	579 800	2 600	-33,76 %	59,52	17-juil.-20	2,29 %	9,40
FIN	SAFC	SAFCA CI	770	770	770	0,00 %	7	5 390	770	-12,50 %	23,04	29-juil.-11		
FIN	SIBC	SOCIETE IVOIRIENNE DE BANQUE	5 100	5 100	5 100	0,00 %	2 223	11 160 775	5 100	11,23 %	405,00	30-juin-22	7,94 %	6,36
IND	CABC	SICABLE CI	1 050	1 050	1 095	4,29 %	205	215 475	1 095	-6,41 %	69,00	2-août-22	6,30 %	6,03
IND	FTSC	FILTISAC CI	1 100	1 150	1 100	0,00 %	170	187 100	1 100	-31,25 %	235,00	30-juil.-21	21,36 %	101,08
IND	NEIC	NEI-CEDA CI	695	695	695	0,00 %	15	10 425	695	-13,13 %	9,00	28-juin-01		7,32
IND	SEMC	CROWN SIEM CI	710	695	695	-2,11 %	164	113 980	695	2,21 %	14,40	28-déc.-21	2,07 %	7,34
IND	SIVC	AIR LIQUIDE CI	580	580	580	0,00 %	50	29 000	580	-14,07 %	63,00	29-sept.-17		12,58
IND	SLBC	SOLIBRA CI	73 075	70 000	74 000	1,27 %	7	510 000	74 000	-11,11 %	4 050,00	12-août-22	5,47 %	100,07

IND	STBC	SITAB CI	6 330	6 330	6 330	0,00 %	1 854	11 725 320	6 330	-7,59 %	445,12	21-juil.-22	7,03 %	9,88
IND	UNLC	UNILEVER CI	6 550	NC	NC	0,00 %			6 550	-6,76 %	1 233,00	9-juil.-12		
IND	UNXC	UNIWAX CI	720	720	730	1,39 %	939	677 870	730	-5,19 %	60,75	29-juil.-22	8,32 %	
SPU	CIEC	CIE CI	2 100	2 100	2 100	0,00 %	7 106	14 405 950	2 100	5,53 %	153,16	25-juil.-22	7,29 %	11,98
SPU	ORAC	ORANGE COTE D'IVOIRE	9 610	9 605	9 700	0,94 %	4 912	47 289 320	9 700	-5,00 %	752,76	15-juin-23	7,76 %	9,52
SPU	SDCC	SODE CI	4 985	4 990	4 985	0,00 %	36 179	171 920 560	4 985	-8,78 %	432,00	21-oct.-22	8,67 %	9,34
TRP	SDSC	BOLLORE	1 515	1 515	1 530	0,99 %	1 680	2 557 760	1 530	9,68 %	130,00	23-juin-22	8,50 %	5,97
TRP	SVOC	MOVIS CI	2 395	SP	SP	0,00 %			2 395	0,00 %	270,00	5-juil.-99		
<b>TOTAL</b>							89 855	400 390 645						

**TOTAL**
**TOTAL - Marché des actions**

124 153 473 861 436

Secteurs d'activités (\*) : AGR = Agriculture, AUT = Autres Secteurs, DIS = Distribution, FIN = Finances, IND = Industrie, TRP = Transport, SPU = Services Publics

**MARCHE DES DROITS**

Symbole	Titre	Cours Précédent	Cours du jour		Variation jour	Séance de cotation		Cours Référence	Variation depuis l'origine	Parité	Periode de négociation	
			Ouv.	Clôt.		Volume	Valeur				Début	fin

**TOTAL**
**TOTAL - Marché des droits**
**Légende:**

(d) Ex-dividende (V) Variation par rapport au cours de référence

Cours du jour: Ouv.: Ouverture Clôt.: Clôture Moy.: Moyen

Mentions : NC: Non Coté Ex-c: Ex-coupon Ex-d: Ex-droit SP: Suspendu Val-T: Valeur Théorique

PER = Cours / BNPA selon les données disponibles Rdt. Net: Rendement net (DNPA / Cours)

Comp.: 1 - Premier Compartiment 2 - Second Compartiment 3 - Compartiment de croissance

Ratio de liquidité = Titres échangés / Volume des ordres de vente

: Progression de l'indice sectoriel : Stabilité de l'indice sectoriel : Recul de l'indice sectoriel

MARCHE DES OBLIGATIONS

Symbole	Titre	Valeur nominale	Cours Précédent	Cours du jour	Cours Référence	Séance de cotation Volume Valeur	Coupon couru	Coupon d'intérêt Période Montant net	Eché.	Type Amort
<b>OBLIGATIONS D'ETAT</b>										
EOM.010	ETAT DU MALI 6,20 % 2022-2029	10 000	10 000	NC	10 000		353,32	A 620,00	9-déc.-23	ACD
EOM.011	ETAT DU MALI 6,40 % 2023-2030	10 000	10 000	NC	10 000		155,63	A 640,00	7-avr.-24	ACD
EOM.02	Etat du Mali 6.50% 2017-2024	2 000	2 000	NC	2 000		26,99	A 130,00	20-avr.-24	AC
EOM.03	ETAT DU MALI 6,50 % 2018-2025	6 000	6 000	NC	6 000		388,93	A 520,00	5-oct.-23	AC
EOM.04	ETAT DU MALI 6,50% 2019-2027	10 000	10 000	NC	10 000		637,53	A 650,00	12-juil.-23	AC
EOM.05	ETAT DU MALI 6,50% 2020-2028	10 000	10 000	NC	10 000		177,60	A 650,00	27-mars-24	ACD
EOM.06	ETAT DU MALI 6,50% 2020-2027	10 000	10 000	NC	10 000		386,44	A 650,00	30-nov.-23	AC
EOM.07	ETAT DU MALI 6.50% 2021-2031	10 000	10 000	NC	10 000		142,08	A 650,00	16-avr.-24	AC
EOM.08	ETAT DU MALI 6,20 % 2022-2032	10 000	10 000	NC	10 000		511,29	A 620,00	7-sept.-23	ACD
EOM.09	ETAT DU MALI 6,30% 2022-2032	10 000	9 900	NC	9 900		359,01	A 630,00	9-déc.-23	ACD
EOS.05	ETAT SENEGAL 6.50% 2013-2023	10 000	10 350	NC	10 350		281,91	S 325,00	29-juil.-23	ACD
EOS.07	ETAT SENEGAL 6.30% 2015-2025	10 000	10 500	NC	10 500		70,77	S 317,59	25-nov.-23	ACD
EOS.08	ETAT DU SENEGAL 5,95% 2022-2034	10 000	10 000	NC	10 000		306,47	A 595,00	29-déc.-23	ACD
TPBF.010	TPBF 6,50% 2020 - 2028	8 333	8 667	NC	8 666.67		157,49	S 270,83	20-sept.-23	ACD
TPBF.011	TPBF 6,50 % 2020-2028	9 167	9 166	NC	9 166.08		291,35	S 297,93	9-juil.-23	ACD
TPBF.012	TPBF 6.50% 2021-2031	10 000	10 700	NC	10 700		180,16	S 325,00	25-sept.-23	ACD
TPBF.013	TPBF 6,50 % 2021 - 2031	10 000	10 000	NC	10 000		323,20	S 325,00	6-juil.-23	ACD
TPBF.014	TPBF 6,30% 2022-2034	10 000	10 500	NC	10 500		215,71	S 315,00	1-sept.-23	ACD
TPBF.015	ETAT DU BURKINA 6,30 % 2022-2	10 000	9 990	NC	9 990		403,76	S 315,00	15-mai-23	ACD
TPBF.016	ETAT DU BURKINA 6% 2023-2028	10 000	9 810	NC	9 810		291,71	S 300,00	10-juil.-23	ACD
TPBF.04	TPBF 6.50% 2017-2027	10 000	10 000	NC	10 000		276,03	S 322,33	31-juil.-23	ACD
TPBF.05	TPBF 6,50% 2017-2024	10 000	10 000	NC	10 000		10,66	S 325,00	29-déc.-23	ACD
TPBF.06	TPBF 6.50% 2018-2025	10 000	10 503	NC	10 503		53,42	S 325,89	5-déc.-23	ACD
TPBF.07	TPBF 6,50% 2018- 2025	10 000	9 900	NC	9 900		90,08	S 325,00	15-nov.-23	AC
TPBF.08	TPBF 6,50% 2019-2027	10 000	10 000	NC	10 000		106,85	S 327,67	6-nov.-23	ACD
TPBF.09	TPBF 6,50% 2019 - 2027	10 000	10 000	NC	10 000		156,28	S 325,00	8-oct.-23	ACD
TPBJ.03	TPBJ 6,50% 2020-2028	10 000	10 000	NC	10 000		559,18	A 650,00	25-août-23	AC
TPBJ.04	TPBJ 5,50 % 2022-2037	10 000	10 000	NC	10 000		189,34	A 550,00	1-mars-24	AC
TPBJ.05	TPBJ 5,85 % 2022-2042	10 000	9 999	NC	9 999		201,39	A 585,00	1-mars-24	ACD
TPBJ.06	TPBJ 5,75% 2022-2037	10 000	10 000	NC	10 000		538,77	A 575,00	28-juil.-23	ACD
TPBJ.07	TPBJ 5,70% 2023-2030	10 000	10 000	NC	10 000		177,54	A 570,00	13-mars-24	AC
TPBJ.08	TPBJ 6,20% 2023-2038	10 000	10 000	NC	10 000		193,11	A 620,00	13-mars-24	AC
TPCI.017	TPCI 3% 2014-2024	10 000	10 000	NC	10 000		13,11	S 150,00	19-déc.-23	ACD
TPCI.019	TPCI 5.99% 2015-2025	10 000	10 400	NC	10 400		85,10	A 599,00	14-mai-24	ACD
TPCI.021	TPCI 6% 2016-2028	10 000	10 000	NC	10 000		144,26	A 600,00	8-avr.-24	ACD
TPCI.022	TPCI 5.90% 2016 - 2026	10 000	9 750	NC	9 750		32,24	A 590,00	15-juin-24	ACD
TPCI.023	TPCI 5.90% 2016-2026	10 000	10 000	9 500	9 500	114 052 1 083 494 000	371,78	A 590,00	17-nov.-23	ACD
TPCI.024	TPCI 6.25% 2017-2029	10 000	9 975	NC	9 975		163,93	S 312,50	30-sept.-23	ACD
TPCI.025	TPCI 5,95% 2017-2024 A	10 000	10 000	NC	10 000		117,05	S 297,50	24-oct.-23	ACD
TPCI.026	TPCI 5,95% 2017-2024 B	10 000	10 000	NC	10 000		90,54	S 297,50	10-nov.-23	ACD
TPCI.027	TPCI 6% 2017-2025	10 000	10 250	NC	10 250		9,84	S 300,00	29-déc.-23	ACD
TPCI.028	TPCI 6% 2018 - 2026	10 000	10 100	NC	10 100		553,97	A 600,00	2-août-23	ACD
TPCI.029	TPCI 6% 2018-2026	10 000	9 970	NC	9 970		425,75	A 600,00	19-oct.-23	ACD
TPCI.030	TPCI 5,95% 2018-2025	5 000	4 988	NC	4 987.50		17,93	S 149,16	13-déc.-23	ACD
TPCI.031	TPCI 5,75% 2019 - 2026	10 000	10 230	NC	10 230		23,57	A 575,00	20-juin-24	ACD
TPCI.032	TPCI 2,23% 2019-2026	10 000		NC			9,14	A 223,00	20-juin-24	ACD
TPCI.033	TPCI 5.75% 2019-2026	6 000	6 480	NC	6 480		100,86	A 345,00	20-mars-24	ACD
TPCI.034	TPCI 6% 2019-2029	7 500	7 500	NC	7 500		131,56	A 450,00	20-mars-24	ACD
TPCI.035	TPCI 5,75% 2019 -2026	10 000	10 250	NC	10 250		565,55	A 575,00	11-juil.-23	ACD
TPCI.036	TPCI 5,75% 2019- 2026	10 000	10 035	NC	10 035		500,96	A 575,00	21-août-23	ACD
TPCI.037	TPCI 5,80% 2019-2026	8 000	7 800	7 800	7 800	18 156 141 616 800	270,77	A 464,00	4-déc.-23	ACD
TPCI.038	TPCI 5,75% 2019-2026	8 000	8 080	NC	8 080		268,44	A 460,00	4-déc.-23	ACD
TPCI.039	TPCI 5,75% 2019 - 2026	8 000	8 560	NC	8 560		328,93	A 460,00	17-oct.-23	ACD
TPCI.040	TPCI 5,75% 2019-2026	8 000	8 160	NC	8 160		221,81	A 460,00	10-janv.-24	ACD
TPCI.041	TPCI 5,80% 2020-2027	10 000	10 750	NC	10 750		201,26	A 580,00	29-févr.-24	ACD
TPCI.042	TPCI 5,90% 2020-2030	10 000	10 000	NC	10 000		204,73	A 590,00	29-févr.-24	ACD
TPCI.043	TPCI 5,90% 2020 - 2030	10 000	10 000	NC	10 000		117,68	A 590,00	23-avr.-24	ACD
TPCI.044	TPCI 5,80% 2020 - 2027	10 000	10 095	NC	10 095		115,68	A 580,00	23-avr.-24	ACD
TPCI.045	TPCI 5,80% 2020 -2027	8 000	8 000	NC	8 000		24,09	A 464,00	16-juin-24	ACD
TPCI.046	TPCI 5,90% 2020 - 2030	8 750	8 925	NC	8 925		26,80	A 516,25	16-juin-24	ACD
TPCI.047	TPCI 5,80% 2020 - 2027	8 000	8 200	NC	8 200		24,09	A 464,00	16-juin-24	ACD
TPCI.048	TPCI 5,80% 2020- 2027	10 000	9 900	NC	9 900		541,86	A 580,00	29-juil.-23	ACD

TPCI.049	TPCI 5,90% 2020- 2030	10 000	10 085	NC	10 085			551,21	A	590,00	29-juil.-23	ACD
TPCI.050	TPCI 5,90% 2020-2030	10 000	10 000	NC	10 000			502,71	A	590,00	28-août-23	ACD
TPCI.051	TPCI 5,80% 2020-2027	10 000	10 000	NC	10 000			438,58	A	580,00	2-oct.-23	ACD
TPCI.052	TPCI 5,90 % 2020-2030	10 000	10 300	NC	10 300			446,14	A	590,00	2-oct.-23	ACD
TPCI.053	TPCI 5,80% 2020-2027	10 000	10 600	NC	10 600			397,26	A	580,00	28-oct.-23	ACD
TPCI.054	TPCI 5,90% 2020-2030	10 000	10 000	NC	10 000			404,11	A	590,00	28-oct.-23	ACD
TPCI.055	TPCI 5,80% 2020 -2027	10 000	10 500	NC	10 500			306,68	A	580,00	24-déc.-23	ACD
TPCI.056	TPCI 5,90% 2020- 2030	10 000	10 800	NC	10 800			311,97	A	590,00	24-déc.-23	ACD
TPCI.057	TPCI 5,80% 2020-2027	10 000	10 000	NC	10 000			360,71	A	580,00	20-nov.-23	ACD
TPCI.058	TPCI 5,80% 2021-2028	10 000	10 100	NC	10 100			186,99	A	580,00	9-mars-24	ACD
TPCI.059	TPCI 5,90% 2021-2031	10 000	10 350	NC	10 350			190,22	A	590,00	9-mars-24	ACD
TPCI.060	TPCI 5,80% 2021-2028	10 000	10 050	NC	10 050			664,22	A	580,00	13-mai-23	ACD
TPCI.061	TPCI 5,90% 2021-2031	10 000	10 050	NC	10 050			675,67	A	590,00	13-mai-23	ACD
TPCI.062	TPCI 5,80 % 2021 -2028	10 000	10 800	NC	10 800			7,92	A	580,00	30-juin-24	ACD
TPCI.063	TPCI 5,90% 2021 -2031	10 000	10 000	NC	10 000			8,06	A	590,00	30-juin-24	ACD
TPCI.064	TPCI 5,80 % 2021 - 2028	10 000	10 180	NC	10 180			513,26	A	580,00	16-août-23	ACD
TPCI.065	TPCI 5,90% 2021-2031	10 000	10 700	NC	10 700			449,37	A	590,00	30-sept.-23	ACD
TPCI.066	TPCI 5,90% 2021-2031	10 000	9 950	NC	9 950			391,18	A	590,00	5-nov.-23	ACD
TPCI.067	TPCI 5,90 % 2021-2036	10 000	10 400	NC	10 400			324,90	A	590,00	16-déc.-23	ACD
TPCI.068	TPCI 5,90 % 2022-2037	10 000	10 000	NC	10 000			248,93	A	590,00	1-févr.-24	ACD
TPCI.069	TPCI 5,75 % 2022-2037	10 000	10 000	NC	10 000			164,96	A	575,00	22-mars-24	ACD
TPCI.070	TPCI 5,75 % 2022-2037	10 000	10 100	NC	10 100			680,55	A	575,00	29-avr.-23	ACD
TPCI.071	TPCI 5,65% 2022-2032	10 000	10 150	NC	10 150			30,87	A	565,00	15-juin-24	ACD
TPCI.072	TPCI 5,65% 2022-2029	10 000	10 000	NC	10 000			527,85	A	565,00	29-juil.-23	ACD
TPCI.073	TPCI 5,75% 2022-2032	10 000	10 000	NC	10 000			537,19	A	575,00	29-juil.-23	ACD
TPCI.074	TPCI 5,85% 2022-2042	10 000	10 000	NC	10 000			546,53	A	585,00	29-juil.-23	ACD
TPCI.075	TPCI 5,65% 2022-2029	10 000	10 000	NC	10 000			419,49	A	565,00	7-oct.-23	ACD
TPCI.076	TPCI 5,75% 2022-2032	10 000	10 000	NC	10 000			426,92	A	575,00	7-oct.-23	ACD
TPCI.077	TPCI (TAUX DE BASE + SPREAD) % 2022-2029	10 000	10 000	NC	10 000			206,45	T	127,60	11-mai-23	ACD
TPCI.078	TPCI 5,65% 2022-2029	10 000	10 000	NC	10 000			315,78	A	565,00	13-déc.-23	ACD
TPCI.079	TPCI 5,75% 2023-2030	10 000	9 992	NC	9 992			200,07	A	575,00	28-févr.-24	ACD
TPNE.01	TRESOR PUBLIC DU NIGER 6,50% 2019-2026	10 000	10 000	NC	10 000			175,82	A	650,00	28-mars-24	ACD
TPNE.02	TRESOR PUBLIC DU NIGER 6,50% 2019 - 2026	10 000	10 000	NC	10 000			601,92	A	650,00	1-août-23	ACD
TPNE.03	TRESOR PUBLIC DU NIGER 6,5% 2020-2027	10 000	10 170	NC	10 170			603,70	A	650,00	31-juil.-23	ACD
TPNE.04	TRESOR PUBLIC DU NIGER 6,30% 2021-2031	10 000	9 999	9 998	9 998	95	949 775	543,70	A	630,00	24-août-23	ACD
TPNE.05	TPNE 6,15 % 2022-2034	10 000	10 000	NC	10 000			53,77	A	615,00	3-juin-24	ACD
TPNE.06	TRESOR PUBLIC DU NIGER 6,15% 2022 - 2034	10 000	10 000	NC	10 000			342,04	A	615,00	14-déc.-23	ACD
TPTG.02	TPTG 6% 2022-2037	10 000	10 000	10 000	10 000	20	200 000	379,73	A	600,00	16-nov.-23	ACD
<b>TOTAL</b>						<b>132 323</b>	<b>1 226 260 575</b>					

**OBLIGATIONS REGIONALES**

BIDC.04	BIDC-EBID 6.10% 2017-2027	5 000	5 000	NC	5 000			15,83	A	305,00	16-juin-24	ACD
BIDC.05	BIDC-EBID 6,40% 2019-2026	10 000	10 000	NC	10 000			307,62	S	320,00	12-juil.-23	ACD
BIDC.06	BIDC-EBID 6,50 % 2021-2028	10 000	10 000	NC	10 000			85,48	S	327,67	18-nov.-23	ACD
BIDC.07	BIDC-EBID 5,90% 2022-2029	10 000	10 200	10 250	10 250	95	940 050	42,03	S	295,81	9-déc.-23	ACD
CRRH.010	CRRH-UEMOA 6,10% 2022-2037	10 000	10 000	NC	10 000			512,27	S	610,00	3-août-23	AC
CRRH.02	CRRH-UEMOA 6.10% 2012-2024	10 000	10 000	NC	10 000			284,78	S	305,00	17-juil.-23	AC
CRRH.03	CRRH-UEMOA 6% 2013-2023	10 000	10 000	NC	10 000			114,75	S	300,00	26-oct.-23	AC
CRRH.04	CRRH-UEMOA 6% 2014-2024	10 000	10 000	NC	10 000			8,20	S	300,00	30-déc.-23	AC
CRRH.05	CRRH-UEMOA 5.85% 2015-2025	10 000	9 999	NC	9 999			1,60	S	294,10	4-janv.-24	AC
CRRH.06	CRRH-UEMOA 5.85% 2016-2026	10 000	10 230	NC	10 230			3,18	S	292,50	3-janv.-24	ACD
CRRH.07	CRRH-UEMOA 5.95% 2017-2029	5 417	5 417	NC	5 417			42,91	S	161,15	17-nov.-23	AC
CRRH.08	CRRH-UEMOA 5.95% 2018-2030	6 250	6 250	NC	6 250			14,22	S	185,94	21-déc.-23	AC
CRRH.09	CRRH-UEMOA 6.05% 2018-2033	7 000	7 000	NC	7 000			16,20	S	211,75	21-déc.-23	AC
<b>TOTAL</b>						<b>95</b>	<b>940 050</b>					

**OBLIGATIONS PRIVEES**

Code	Désignation	Montant	Montant	Cote	Montant	Montant	Cote	Montant	Montant	Date	Statut	
BHSN.O1	DIASPORA BONDS BHS 6,25% 2019-	10 000	10 000	NC	10 000		S	301,37	309,93	10-juil.-23	ACD	
FNSBC.O1	FCTC NSIA BANQUE 7 % 2020-2025	3 889	3 889	NC	3 888.88		T	13,77	66,69	16-sept.-23	ACD	
FORBT.O1	FCTC ORABANK 7 % 2021-2026	7 778	7 778	NC	7 777.78		T	10,15	133,39	28-sept.-23	ACD	
FTIMC.O1	FCTC TEYLIOM IMMO 7 % 2021-2028	8 333	8 333	NC	8 333.33		T	41,94	142,92	8-sept.-23	ACD	
ORGT.O2	ORAGROUP SA 7,15% 2021-2028	10 000	10 500	10 000	10 000	18	S	180 000	136,75	357,50	26-oct.-23	ACD
PADS.O3	PAD 6,60% 2020-2027	9 000	9 000	NC	9 000		S	124,97	297,00	19-oct.-23	ACD	
SNLC.O1	SENELEC 6,50% 2018-2025	4 000	4 000	NC	4 000		S	70,65	130,00	27-sept.-23	AC	
SNTS.O2	SONATEL 6,50% 2020-2027	9 000	9 000	NC	9 000		S	256,12	272,69	16-juil.-23	ACD	
<b>TOTAL</b>						<b>18</b>		<b>180 000</b>				

**SUKUK ET TITRES ASSIMILES**

SUKCI.S2	SUKUK CI 5.75% 2016-2023	10 000	10 800	NC	10 800		S	191,67	293,89	7-sept.-23	ACD
SUKSN.S2	SUKUK SN 6% 2016-2026	10 000	10 750	NC	10 750		S	266,67	301,67	26-juil.-23	ACD
SUKTG.S1	SUKUK TG 6.5% 2016-2026	10 000	10 000	NC	10 000		S	283,52	371,86	17-août-23	ACD
<b>TOTAL</b>						<b>0</b>		<b>0</b>			
<b>TOTAL - Marché des obligations</b>						<b>132 436</b>		<b>1 227 380 625</b>			

Légende :  
 (#) (\*) Ex-Coupon couru (##)Cours de référence amorti / Coupon couru Ex-c (#)Ex-marge de profits  
 Cours du jour: Ouv.: Ouverture Clôt.: Clôture Moy.: Moyen  
 Type Amort: Type d'Amortissement IF: In Fine AC: Amortissement Constant AD: Amortissement Dégressif ACD: Amortissement Constant Différé  
 Période: Périodicité de paiement des coupons A: Annuelle S: Semestrielle T: Trimestrielle  
 Eché.: Échéance de paiement des intérêts  
 Mentions: NC: Non Coté Ex-c: Ex-coupon ou Ex-droit SP: Suspendu

**INFORMATIONS**
**OPERATIONS EN COURS**

Emetteur	Opération
PALM CI	Paiement de dividendes de 1 213,632 F CFA net par action, le 19/07/2023
NSBC	Paiement de dividendes de 363,6 F CFA net par action, le 07/07/2023

**AVIS**

Entité	N°	Nature	Objet
DC/BR	107 - 2023	Paiement de dividendes	Paiement de dividendes_Exercice 2022 - TOTAL SENEGAL
DC/BR	108 - 2023	Paiement Intérêts et remboursement	Paiement des intérêts semestriels et remboursement partiel du capital - DIASPORA BONDS BHS 6,25% 2019-2024
DC/BR	109 - 2023	Paiement Intérêts et remboursement	Paiement des intérêts semestriels et remboursement partiel du capital - CRRH-UEMOA 6,10% 2012-2024

**COMMUNIQUES**

Emetteur	N°	Nature	Objet
UNIWAX CI	20230705-2	Bilan d'exécution du contrat de liquidité	Bilan semestriel du contrat de liquidité' - 1er semestre 2023 - UNIWAX CI
SIB	20230705-1	Bilan d'exécution du contrat de liquidité	Bilan semestriel du contrat de liquidité' - 1er semestre 2023 - SIB CI
SERVAIR ABIDJAN CI	20230705	Bilan d'exécution du contrat de liquidité	Bilan semestriel du contrat de liquidite' - 1er semestre 2023 - SERVAIR ABIDJAN

**QUANTITES RESIDUELLES**
**MARCHE DES ACTIONS**

Symbole	Titre	Quantité résiduelle à l'achat	Cours Achat / Vente			Quantité résiduelle à la vente	Cours de Référence
ABJC	SERVAIR ABIDJAN CI	10	1,280	/	1,390	59	1 390
BICC	BICI CI	14	6,510	/	6,600	697	6 600
BNBC	BERNABE CI	1	2,130	/	2,145	223	2 130
BOAB	BANK OF AFRICA BN	20	5,785	/	5,850	845	5 850
BOABF	BANK OF AFRICA BF	9 797	6,000	/	6,100	755	6 100
BOAC	BANK OF AFRICA CI	1 118	5,505	/	5,600	7	5 685
BOAM	BANK OF AFRICA ML	147	1,345	/	1,400	2 703	1 345
BOAN	BANK OF AFRICA NG	200	5,750	/	5,870	126	5 870
BOAS	BANK OF AFRICA SENEGAL	52	2,810	/	2,885	2 494	2 885
CABC	SICABLE CI	1	1,025	/	1,090	200	1 095
CBIBF	CORIS BANK INTERNATIONAL	19	8,015	/	8,280	28	8 280
CFAC	CFAO MOTORS CI	15 569	800	/	805	3 061	805
CIEC	CIE CI	5 082	2,000	/	2,100	1 651	2 100
ECOC	ECOBANK COTE D'IVOIRE	17	5,395	/	5,595	99	5 595
ETIT	ECOBANK TRANS. INCORP. TG	252 438	17	/	18	2 557 776	18
FTSC	FILTISAC CI	1	1,120	/	1,150	47	1 100
NEIC	NEI-CEDA CI			/	695	485	695
NSBC	NSIA BANQUE COTE D'IVOIRE	100	5,100	/	5,490	170	5 490
NTLC	NESTLE CI	19	7,690	/	7,695	599	7 695
ONTBF	ONATEL BF	9	2,615	/	2,700	1 290	2 700
ORAC	ORANGE COTE D'IVOIRE	10	9,620	/	9,755	111	9 700
ORGT	ORAGROUP TOGO	172	2,450	/	2,600	1 709	2 600
PALC	PALM CI	65	10,150	/	10,300	5 074	10 200
PRSC	TRACTAFRIC MOTORS CI	105	2,800	/	3,000	570	3 000
SAFC	SAFCA CI	50	745	/	770	125	770
SCRC	SUCRIVOIRE	100	525	/	530	1 932	530
SDCC	SOE CI	1 500	4,795	/	4,985	742	4 985
SDSC	BOLLORE	12	1,445	/	1,520	100	1 530
SEMC	CROWN SIEM CI	5	685	/	695	31	695
SGBC	SOCIETE GENERALE COTE D'IVOIRE	162	15,300	/	15,500	9	15 300
SHEC	VIVO ENERGY CI	40	760	/	770	2 772	770
SIBC	SOCIETE IVOIRIENNE DE BANQUE	500	5,055	/	5,100	2 638	5 100
SICC	SICOR CI	5	5,395	/	5,495	46	5 495
SIVC	AIR LIQUIDE CI	1 000	565	/	580	6 012	580
SLBC	SOLIBRA CI	1	71,000	/	74,000	18	74 000
SMBC	SMB CI	16 053	8,000	/	8,150	1 817	8 000
SNTS	SONATEL SN	650	15,400	/	15,480	10	15 400
SOGC	SOGB CI	18	4,760	/	4,775	2 303	4 775
SPHC	SAPH CI	24	3,005	/	3,100	2 980	3 095
STAC	SETAO CI	955	955	/	1,005	7	1 000
STBC	SITAB CI	297	6,255	/	6,330	2 437	6 330
SVOC	MOVIS CI			/			2 395
TTLC	TOTAL CI	322	2,160	/	2,200	333	2 200
TTLS	TOTAL SN	90	2,635	/	2,720	12	2 720
UNLC	UNILEVER CI			/	6,420	184	6 550
UNXC	UNIWAX CI	110	700	/	730	830	730

## QUANTITES RESIDUELLES

### MARCHE DES DROITS

Symbole	Titre	Quantité résiduelle à l'achat	Cours Achat / Vente	Quantité résiduelle à la vente	Cours de Référence
---------	-------	-------------------------------	---------------------	--------------------------------	--------------------



**QUANTITES RESIDUELLES**
**MARCHE DES OBLIGATIONS**

Symbole	Titre	Quantité résiduelle à l'achat	Cours Achat / Vente	Quantité résiduelle à la vente	Cours de Référence
BHSN.01	DIASPORA BONDS BHS 6,25% 2019-		/		10 000
FNSBC.01	FCTC NSIA BANQUE 7 % 2020-2025		/ 3,888.88	9	3 889
FORBT.01	FCTC ORABANK 7 % 2021-2026		/		7 778
FTIMC.01	FCTC TEYLIM IMMO 7 % 2021-2028		/ 8,916.67	29 870	8 333
ORGT.02	ORAGROUP SA 7,15% 2021-2028	350	10,000 / 10,300	120	10 000
PADS.03	PAD 6,60% 2020-2027	585	9,000 /		9 000
SNLC.01	SENELEC 6,50% 2018-2025		/ 4,000	5	4 000
SNTS.02	SONATEL 6,50% 2020-2027		/		9 000
EOM.010	ETAT DU MALI 6,20 % 2022-2029		/ 10,000	77	10 000
EOM.011	ETAT DU MALI 6,40 % 2023-2030		/		10 000
EOM.02	Etat du Mali 6.50% 2017-2024		/		2 000
EOM.03	ETAT DU MALI 6,50 % 2018-2025		/ 6,000	100	6 000
EOM.04	ETAT DU MALI 6,50% 2019-2027		/		10 000
EOM.05	ETAT DU MALI 6,50% 2020-2028		/ 10,000	726	10 000
TPNE.04	TRESOR PUBLIC DU NIGER 6,30% 2021-2031		/ 10,000	200	9 998
TPNE.05	TPNE 6,15 % 2022-2034		/ 10,550	4	10 000
TPNE.06	TRESOR PUBLIC DU NIGER 6,15% 2022 - 2034		/ 10,000	10	10 000
TPTG.02	TPTG 6% 2022-2037		/		10 000
TPCI.077	TPCI (TAUX DE BASE + SPREAD) % 2022-2029		/		10 000
TPCI.078	TPCI 5,65% 2022-2029		/		10 000
TPCI.079	TPCI 5,75% 2023-2030		/		9 992
TPNE.01	TRESOR PUBLIC DU NIGER 6,50% 2019-2026		/		10 000
TPNE.02	TRESOR PUBLIC DU NIGER 6,50% 2019 - 2026		/		10 000
TPNE.03	TRESOR PUBLIC DU NIGER 6,5% 2020-2027	250	10,000 /		10 170
TPCI.071	TPCI 5,65% 2022-2032		/		10 150
TPCI.072	TPCI 5,65% 2022-2029		/		10 000
TPCI.073	TPCI 5,75% 2022-2032		/		10 000
TPCI.074	TPCI 5,85% 2022-2042		/		10 000
TPCI.075	TPCI 5,65% 2022-2029		/ 9,800	37 645	10 000
TPCI.076	TPCI 5,75% 2022-2032		/ 9,800	50 495	10 000
TPCI.065	TPCI 5,90% 2021-2031		/		10 700
TPCI.066	TPCI 5,90% 2021-2031		/		9 950
TPCI.067	TPCI 5,90 % 2021-2036		/		10 400
TPCI.068	TPCI 5,90 % 2022-2037		/ 10,000	20	10 000
TPCI.069	TPCI 5,75 % 2022-2037		/ 9,800	99 076	10 000
TPCI.070	TPCI 5,75 % 2022-2037		/ 10,150	4	10 100
TPCI.059	TPCI 5,90% 2021-2031		/		10 350
TPCI.060	TPCI 5,80% 2021-2028		/		10 050
TPCI.061	TPCI 5,90% 2021-2031		/		10 050
TPCI.062	TPCI 5,80 % 2021 -2028		/		10 800
TPCI.063	TPCI 5,90% 2021 -2031		/		10 000
TPCI.064	TPCI 5,80 % 2021 - 2028		/		10 180
TPCI.053	TPCI 5,80% 2020-2027		/		10 600
TPCI.054	TPCI 5,90% 2020-2030		/		10 000
TPCI.055	TPCI 5,80% 2020 -2027		/		10 500
TPCI.056	TPCI 5,90% 2020- 2030		/		10 800
TPCI.057	TPCI 5,80% 2020-2027		/		10 000
TPCI.058	TPCI 5,80% 2021-2028		/ 10,150	7	10 100
TPCI.047	TPCI 5,80% 2020 - 2027		/		8 200
TPCI.048	TPCI 5,80% 2020- 2027		/		9 900

TPCI.O49	TPCI 5,90% 2020- 2030			/			10 085
TPCI.O50	TPCI 5,90% 2020-2030			/			10 000
TPCI.O51	TPCI 5,80% 2020-2027			/			10 000
TPCI.O52	TPCI 5,90 % 2020-2030			/			10 300
TPCI.O41	TPCI 5,80% 2020-2027			/			10 750
TPCI.O42	TPCI 5,90% 2020-2030			/	10,000	10	10 000
TPCI.O43	TPCI 5,90% 2020 - 2030	6	10,000	/			10 000
TPCI.O44	TPCI 5,80% 2020 - 2027			/			10 095
TPCI.O45	TPCI 5,80% 2020 -2027			/			8 000
TPCI.O46	TPCI 5,90% 2020 - 2030			/			8 925
TPCI.O35	TPCI 5,75% 2019 -2026			/			10 250
TPCI.O36	TPCI 5,75% 2019- 2026			/			10 035
TPCI.O37	TPCI 5,80% 2019-2026			/	7,800	30 194	7 800
TPCI.O38	TPCI 5,75% 2019-2026			/	8,100	10	8 080
TPCI.O39	TPCI 5,75% 2019 - 2026			/			8 560
TPCI.O40	TPCI 5,75% 2019-2026			/			8 160
TPCI.O29	TPCI 6% 2018-2026			/			9 970
TPCI.O30	TPCI 5,95% 2018-2025			/			4 988
TPCI.O31	TPCI 5,75% 2019 - 2026			/			10 230
TPCI.O32	TPCI 2,23% 2019-2026			/			10 000
TPCI.O33	TPCI 5.75% 2019-2026			/			6 480
TPCI.O34	TPCI 6% 2019-2029			/	7,500	56	7 500
TPCI.O23	TPCI 5.90% 2016-2026			/	10,000	40	9 500
TPCI.O24	TPCI 6.25% 2017-2029			/			9 975
TPCI.O25	TPCI 5,95% 2017-2024 A			/	10,000	75	10 000
TPCI.O26	TPCI 5,95% 2017-2024 B	25	10,000	/			10 000
TPCI.O27	TPCI 6% 2017-2025			/			10 250
TPCI.O28	TPCI 6% 2018 - 2026	94	10,000	/			10 100
TPBJ.O7	TPBJ 5,70% 2023-2030			/			10 000
TPBJ.O8	TPBJ 6,20% 2023-2038			/			10 000
TPCI.O17	TPCI 3% 2014-2024			/			10 000
TPCI.O19	TPCI 5.99% 2015-2025	314	10,000	/			10 400
TPCI.O21	TPCI 6% 2016-2028			/			10 000
TPCI.O22	TPCI 5.90% 2016 - 2026			/			9 750
TPBF.O8	TPBF 6,50% 2019-2027			/			10 000
TPBF.O9	TPBF 6,50% 2019 - 2027			/			10 000
TPBJ.O3	TPBJ 6,50% 2020-2028			/			10 000
TPBJ.O4	TPBJ 5,50 % 2022-2037			/			10 000
TPBJ.O5	TPBJ 5,85 % 2022-2042			/	10,000	700	9 999
TPBJ.O6	TPBJ 5,75% 2022-2037			/	10,000	100	10 000
TPBF.O15	ETAT DU BURKINA 6,30 % 2022-2			/			9 990
TPBF.O16	ETAT DU BURKINA 6% 2023-2028			/	10,000	500	9 810
TPBF.O4	TPBF 6.50% 2017-2027			/			10 000
TPBF.O5	TPBF 6,50% 2017-2024			/			10 000
TPBF.O6	TPBF 6.50% 2018-2025			/			10 503
TPBF.O7	TPBF 6,50% 2018- 2025			/			9 900
EOS.O8	ETAT DU SENEGAL 5,95% 2022-2034			/	9,995	2 500	10 000
TPBF.O10	TPBF 6,50% 2020 - 2028			/	8,416.67	500	8 667
TPBF.O11	TPBF 6,50 % 2020-2028			/	8,334	195	9 166
TPBF.O12	TPBF 6.50% 2021-2031			/			10 700
TPBF.O13	TPBF 6,50 % 2021 - 2031			/			10 000
TPBF.O14	TPBF 6,30% 2022-2034			/	10,000	2 230	10 500
EOM.O6	ETAT DU MALI 6,50% 2020-2027			/	10,000	3 690	10 000
EOM.O7	ETAT DU MALI 6.50% 2021-2031			/	10,000	100	10 000
EOM.O8	ETAT DU MALI 6,20 % 2022-2032			/			10 000

EOM.09	ETAT DU MALI 6,30% 2022-2032			/			9 900
EOS.05	ETAT SENEGAL 6.50% 2013-2023			/			10 350
EOS.07	ETAT SENEGAL 6.30% 2015-2025			/			10 500
BIDC.04	BIDC-EBID 6.10% 2017-2027			/			5 000
BIDC.05	BIDC-EBID 6,40% 2019-2026			/			10 000
BIDC.06	BIDC-EBID 6,50 % 2021-2028	315	10,000	/	10,300	40	10 000
BIDC.07	BIDC-EBID 5,90% 2022-2029			/	10,250	3	10 250
CRRH.010	CRRH-UEMOA 6,10% 2022-2037			/			10 000
CRRH.02	CRRH-UEMOA 6.10% 2012-2024			/			10 000
CRRH.09	CRRH-UEMOA 6.05% 2018-2033			/			7 000
CRRH.03	CRRH-UEMOA 6% 2013-2023			/			10 000
CRRH.04	CRRH-UEMOA 6% 2014-2024			/			10 000
CRRH.05	CRRH-UEMOA 5.85% 2015-2025			/			9 999
CRRH.06	CRRH-UEMOA 5.85% 2016-2026			/			10 230
CRRH.07	CRRH-UEMOA 5.95% 2017-2029			/			5 417
CRRH.08	CRRH-UEMOA 5.95% 2018-2030			/			6 250

## SUKUK ET TITRES ASSIMILES

Symbole	Titre	Quantité résiduelle à l'achat	Cours Achat / Vente	Quantité résiduelle à la vente	Cours de Référence	
SUKCI.S2	SUKUK CI 5.75% 2016-2023		/		10 800	
SUKSN.S2	SUKUK SN 6% 2016-2026		/	10,000	17	10 750
SUKTG.S1	SUKUK TG 6.5% 2016-2026		/		10 000	

**CALENDRIER DES ASSEMBLEES GENERALES**
**ANNEE : 2023**

Société	Nature	Date	Heure	Lieu
SMB	Ordinaire	13/07/2023	08:30:00	Amphithéâtre de la CGECI (La Maison de l'Entreprise) sis à Abidjan-Plateau, à l'Angle du Boulevard de la République et de l'Avenue Lamblin
SITAB	Ordinaire	30/06/2023	10:30:00	Hôtel PULLMAN
AIR LIQUIDE CI	Mixte	27/06/2023	09:00:00	SALLE DE CONFÉRENCE DE LA CRRAE-UMOA
SUCRIVOIRE	Ordinaire	27/06/2023	09:30:00	VISIOCONFERENCE
CFAO MOTORS CI	Ordinaire	27/06/2023	09:00:00	Au siège social, sis à Abidjan, 117, Boulevard de Marseille
BICI CI	Ordinaire	27/06/2023	10:00:00	Auditorium de la Maison des Entreprises (siège de la CGECI) sise au Plateau
TRACTAFRIC CI	Ordinaire	26/06/2023	10:00:00	Hôtel AZALAI ABIDJAN sis Marcory, Bd VGE, en face de Cap Sud, à côté de la banque BGF I
FILTISAC CI	Ordinaire	22/06/2023	10:00:00	Espace Latrille Events II-Plateaux Boulevard Latrille Abidjan - Cocody
FILTISAC CI	Ordinaire	22/06/2023	10:00:00	Espace Latrille Events II-Plateaux Boulevard Latrille - Abidjan - Cocody
UNIWAX CI	Ordinaire	22/06/2023	09:00:00	Espace Latrille Events, sis à Abidjan, Cocody II-Plateaux (Carrefour Duncan)
SODECI	Ordinaire	21/06/2023	09:00:00	Siège social sis, 1, Avenue Christiani Treichville ABIDJAN
PALM CI	Ordinaire	21/06/2023	09:30:00	VISIOCONFERENCE
CIE CI	Ordinaire	20/06/2023	10:00:00	VISIOCONFERENCE
NEI-CEDA CI	Ordinaire	19/06/2023	14:30:00	Hôtel TIAMA , à Abidjan
SETAO CI	Ordinaire	16/06/2023	10:00:00	Hôtel TIAMA (salon EBENE) - Abidjan Plateau
SAFCA CI	Ordinaire	16/06/2023	10:00:00	Siège de la société sis à Abidjan, 1,Rue des Carrossiers, Zone 3C (face SOCOCE Treichville)
TOTAL	Ordinaire	15/06/2023	10:00:00	Radisson Blu Hotel Abidjan Airport sis au boulevard de l'Aéroport Abidjan, Port Bouët
TOTAL SENEGAL S.A.	Ordinaire	13/06/2023	10:00:00	Hôtel Radisson Blu Dakar
SERVAIR ABIDJAN CI	Ordinaire	13/06/2023	11:00:00	Salle JEWELS de la CGECI sise à la Maison de l'Entreprise au Plateau
SOGB	Ordinaire	13/06/2023	11:00:00	Immeuble CRRAE - UEMOA sis à Abidjan Plateau
SAPH CI	Ordinaire	12/06/2023	14:00:00	VISIOCONFERENCE
BERNABE CI	Ordinaire	08/06/2023	10:00:00	Salle de conférence GEWELS de la Maison du Patronat Ivoirien (CGECI) au Plateau
SOLIBRA	Mixte	31/05/2023	09:00:00	Espace CRISTAL 8, rue du Chevalier de Clieu Zone 4 C « Salle PLATINIUM » ABIDJAN
ORAGROUP	Ordinaire	31/05/2023	09:30:00	Hôtel 2 Février situé à Place de l'indépendance, BP 131 Lomé.
ECOBANK TG	Mixte	17/05/2023	10:30:00	Salle de Conférence du Centre Panafricain Ecobank, 2365, Boulevard du Mono, Lomé, Togo
SIB	Ordinaire	12/05/2023	10:00:00	CRRAE - UEMOA (Abidjan-Plateau - Angle Boulevard Botreau Roussel - Rue privée CRRAE-UMOA)
NESTLE CI	Ordinaire	12/05/2023	10:00:00	Espace CRISTAL 8, rue du Chevalier de Clieu Zone 4 C « Salle DIAMANT » ABIDJAN
ONATEL BF	Ordinaire	09/05/2023	10:30:00	ROYAL BEACH HÔTEL, OUAGADOUGOU-BURKINA FASO
ECOBANK CI	Ordinaire	26/04/2023	10:00:00	Hôtel Radisson Blu, sis à Abidjan Port-Bouët, route de l'Aéroport International Félix Houphouët Boigny
BOLLORE TRANSPORT & LOGISTICS	Extraordinaire	20/04/2023	10:00:00	Salle Kodjo EBOUCLE du palais de la culture sis à Treichville, Avenue Christiani à Abidjan
SONATEL	Ordinaire	18/04/2023	10:00:00	PAR VISIOCONFERENCE dans ses locaux situés au Technopole à Dakar
CORIS BANK INTERNATIONAL	Ordinaire	17/04/2023	09:00:00	Sopatel Hôtel Silmandé SA
BANK OF AFRICA BN	Ordinaire	14/04/2023	10:00:00	Hôtel GOLDEN TULIP à Cotonou
SGB CI	Ordinaire	13/04/2023	09:00:00	Espace Latrille Events, sis à Abidjan Commune de Cocody, aux Deux-plateaux Boulevard Latrille
ORANGE CI	Ordinaire	13/04/2023	10:00:00	Au siège de la société, sis à Abidjan, Cocody Riviera Golf, Boulevard de France, Immeuble Orange Village
ORAGROUP	Extraordinaire	31/03/2023	09:00:00	Hôtel 2 FEVRIER de Lomé
BANK OF AFRICA SN	Ordinaire	31/03/2023	09:30:00	Immeuble Elan II au 2ème étage, Almadies, zone 12, route de Ngor à Dakar
SICABLE	Ordinaire	30/03/2023	10:00:00	Hôtel TIAMA , à Abidjan
BANK OF AFRICA ML	Ordinaire	30/03/2023	09:30:00	Siège de la banque à l'immeuble BANK OF AFRICA, Avenue du Mali, Quartier ACI 2000
BANK OF AFRICA NG	Ordinaire	30/03/2023	10:00:00	Centre de formation de BOA-NIGER sis à BOA siège

BANK OF AFRICA BF	Ordinaire	30/03/2023	10:00:00	Salle LAICO HOTEL OUAGA 2000
BANK OF AFRICA CI	Ordinaire	29/03/2023	10:00:00	Salle FROMAGER de l'hôtel IVOTEL du Plateau 10ème étage

# L'actualité de la BRVM sur nos plateformes digitales

## Infos BRVM

Pour recevoir les informations boursières par SMS, souscrivez :



Côte d'Ivoire : \*430#  
Bénin : \*430\*15#



Côte d'Ivoire : #139#  
Burkina Faso : \*310#



Côte d'Ivoire : \*431#  
Niger : \*512\*9#  
Togo : \*310#

## Site web

[www.brvm.org](http://www.brvm.org)



## Application Mobile

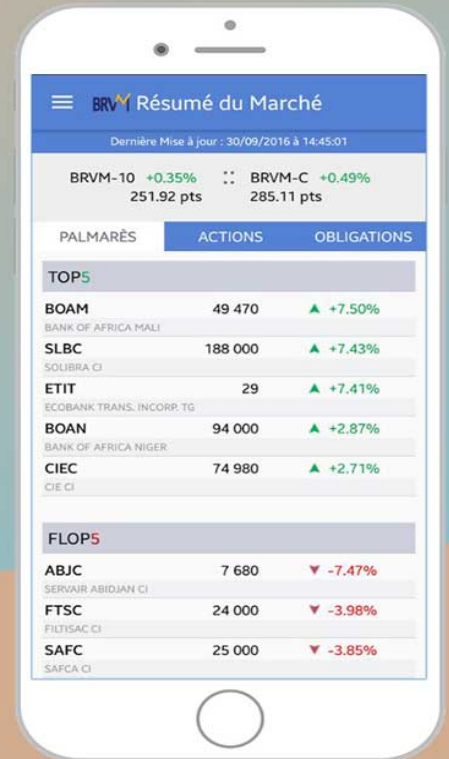

Nous suivre sur :

