

BRVM 10	162,35
Variation Jour	↓ -0,77 %
Variation annuelle	↑ 5,76 %



BULLETIN OFFICIEL DE LA COTE

N° 189

lundi 3 octobre 2022

Site : www.brvm.org

BRVM Composite	203,11
Variation Jour	↓ -1,08 %
Variation annuelle	↑ 0,41 %

Evolution des indices

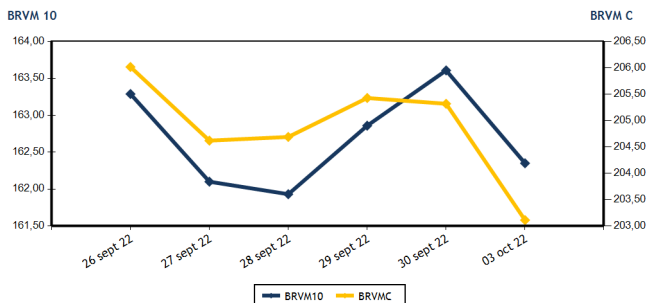

Volumes et valeurs transigés

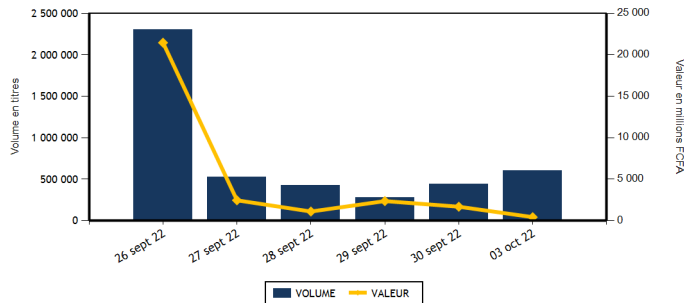

Actions	Niveau	Evol. Jour
Capitalisation boursière (FCFA)(Actions & Droits)	6 113 937 890 063	-1,08 %
Volume échangé (Actions & Droits)	603 198	70,12 %
Valeur transigée (FCFA) (Actions & Droits)	413 827 572	-49,17 %
Nombre de titres transigés	43	4,88 %
Nombre de titres en hausse	10	11,11 %
Nombre de titres en baisse	18	-5,26 %
Nombre de titres inchangés	15	15,38 %

Obligations	Niveau	Evol. Jour
Capitalisation boursière (FCFA)	8 491 029 273 800	-0,03 %
Volume échangé	1 403	-98,35 %
Valeur transigée (FCFA)	13 841 055	-98,41 %
Nombre de titres transigés	8	-50,00 %
Nombre de titres en hausse	2	-66,67 %
Nombre de titres en baisse	0	-
Nombre de titres inchangés	6	-40,00 %

PLUS FORTES HAUSSES

Titres	Cours	Evol. Jour	Evol. annuelle
SICOR CI (SICC)	6 425	7,44 %	25,49 %
BANK OF AFRICA SENEGAL (BOAS)	2 540	5,18 %	8,09 %
BERNABE CI (BNBC)	2 245	4,91 %	3,22 %
SUCRIVOIRE (SCRC)	1 100	3,77 %	14,58 %
BANK OF AFRICA ML (BOAM)	1 600	3,23 %	7,74 %

PLUS FORTES BAISES

Titres	Cours	Evol. Jour	Evol. annuelle
PALM CI (PALC)	10 175	-7,46 %	45,57 %
CORIS BANK INTERNATIONAL (CBIIF)	8 320	-7,14 %	-20,76 %
CIE CI (CIEC)	2 045	-7,05 %	7,92 %
ONATEL BF (ONTBF)	3 850	-5,52 %	-2,41 %
TOTAL SN (TTLS)	2 285	-4,99 %	15,70 %

INDICES SECTORIELS

Base = 100 au 14 juin 1999	Nombre de sociétés	Valeur	Evol. Jour	Evol. annuelle	Volume	Valeur	PER moyen
BRVM - INDUSTRIE	12	102,82	-0,72 %	-6,62 %	2 967	12 575 965	26,03
BRVM - SERVICES PUBLICS	4	464,91	-1,29 %	3,58 %	10 089	108 124 255	9,21
BRVM - FINANCES	15	76,97	-0,52 %	-0,21 %	514 336	127 171 427	7,52
BRVM - TRANSPORT	2	440,75	-0,27 %	-29,15 %	66	119 465	7,07
BRVM - AGRICULTURE	5	303,68	-3,55 %	24,81 %	46 323	103 721 665	5,92
BRVM - DISTRIBUTION	7	369,92	-1,51 %	-9,21 %	29 331	61 998 425	28,24
BRVM - AUTRES SECTEURS	1	1 752,11	2,16 %	94,52 %	86	116 370	17,05
BRVM - PETITES CAPITALISATIONS	-	-	-	-	-	-	-

Indicateurs	1er et 2è Comp.	BRVM PC
PER moyen du marché	8,00	
Taux de rendement moyen du marché	7,34	
Taux de rentabilité moyen du marché	7,20	
Nombre de sociétés cotées	46	
Nombre de lignes obligataires	107	
Volume moyen annuel par séance	1 055 946,00	
Valeur moyenne annuelle par séance	1 759 824 573,73	

Indicateurs	1er et 2è Comp.	BRVM PC
Ratio moyen de liquidité	6,61	
Ratio moyen de satisfaction	26,74	
Ratio moyen de tendance	404,82	
Ratio moyen de couverture	24,70	
Taux de rotation moyen du marché	0,06	
Prime de risque du marché	6,60	
Nombre de SGI participantes	26	

Définitions

Volume moyen annuel par séance = Valeur annuelle échangée / nombre de séances
 Valeur moyenne annuelle par séance = Valeur annuelle échangée / nombre de séances
 Ratio moyen de liquidité = Moyenne des ratios de liquidité (Titres échangés / Volume des ordres de vente)
 Ratio moyen de satisfaction = Moyenne des ratios de satisfaction (Titres échangés / Volume des ordres d'achat)
 Ratio moyen de tendance = Moyenne des ratios de tendance (Volume des ordres d'achat / Volume des ordres de vente)
 Ratio moyen de couverture = Moyenne des ratios de couverture (Volume des ordres de vente / Volume des ordres d'achat)

Taux moyen de rotation = moyenne des taux de rotation des actions cotées (volume transigé / capi flottante)
 PER moyen du marché = moyenne des PER des actions cotées ayant un PER positif
 Taux de rendement moyen = moyenne des taux de rendement des actions cotées ayant distribué un dividende
 Taux de rentabilité moyen = moyenne des taux de rentabilité des actions cotées
 Prime de risque du marché = (1 / le PER moyen du marché) - le taux de référence actuel des emprunts d'Etat



BRVM - BOURSE REGIONALE DES VALEURS MOBILIERES
 BRVM - Société Anonyme au capital de 3.062.040.000 CFA - RC : CI - ABJ - 1997 - B - 208435 - CC : 9819725 - E
 Siège Social : Abidjan - CÔTE D'IVOIRE. Adresse : 18, Rue Joseph ANOMA (Rue des Banques) - Abidjan
 Tél : +225 20 32 66 85 / 86, Fax : +225 20 32 66 84, Mail : brvm@brvm.org, Site Web : www.brvm.org

MARCHE DES ACTIONS

Symbole	Titre	Cours Précédent	Cours du jour		Variation jour	Séance de cotation		Cours Référence	Variation de l'année précédente	Dernier dividende payé		Rdt. Net	PER
			Ouv.	Clôt.		Volume	Valeur			Montant net	Date		
SECTEUR - INDUSTRIE		102,82	points		↓	-0,72 %							
CABC	SICABLE CI	1 085	1 085	1 070	-1,38 %	806	862 770	1 070	5,42 %	69,00	2-août-22	6,45 %	157,99
FTSC	FILTISAC CI	1 245	1 245	1 245	0,00 %	295	365 400	1 245	-25,89 %	235,00	30-juil.-21	18,88 %	
NEIC	NEI-CEDA CI	695	700	695	0,00 %	30	20 910	695	11,20 %	9,00	28-juin-01		9,05
NTLC	NESTLE CI	7 100	7 100	7 095	-0,07 %	475	3 372 045	7 095	54,07 %	856,80	2-août-22	12,08 %	7,36
SEMC	CROWN SIEM CI	730	700	700	-4,11 %	2	1 400	700	-8,50 %	14,40	28-déc.-21	2,06 %	7,40
SIVC	AIR LIQUIDE CI	845	845	840	-0,59 %	837	704 055	840	-6,15 %	63,00	29-sept.-17		
SLBC	SOLIBRA CI	106 755	100 000	106 755	0,00 %	50	5 060 795	106 755	-31,57 %	4 050,00	12-août-22	3,79 %	7,98
SMBC	SMB CI	6 000	6 000	5 960	-0,67 %	113	677 000	5 960	-13,62 %	720,00	24-août-22	12,08 %	4,94
STBC	SITAB CI	5 935	5 750	5 750	-3,12 %	237	1 362 750	5 750	-6,96 %	445,12	21-juil.-22	7,74 %	10,87
TTRC	TRITURAF CI-Ste en Liquidation	490	SP	SP	0,00 %			490	0,00 %	1 440,00	19-juil.-02		
UNLC	UNILEVER CI	7 035	NC	NC	0,00 %			7 035	43,87 %	1 233,00	9-juil.-12		10,61
UNXC	UNIWAX CI	1 220	1 220	1 220	0,00 %	122	148 840	1 220	-39,00 %	60,75	29-juil.-22	4,98 %	18,07
TOTAL						2 967	12 575 965						26,03
SECTEUR - SERVICES PUBLICS		464,91	points		↓	-1,29 %							
CIEC	CIE CI	2 200	2 200	2 045	-7,05 %	1 706	3 499 395	2 045	7,92 %	153,16	25-juil.-22	7,49 %	11,74
ONTBF	ONATEL BF	4 075	3 900	3 850	-5,52 %	1 581	6 136 165	3 850	-2,41 %	416,58	15-juin-22	10,82 %	8,09
SDCC	SODE CI	5 500	5 495	5 445	-1,00 %	25	136 545	5 445	26,78 %	337,50	27-juil.-21	6,20 %	11,26
SNTS	SONATEL SN	14 500	14 500	14 500	0,00 %	6 777	98 352 150	14 500	3,76 %	1 400,00	18-mai-22	9,66 %	5,74
TOTAL						10 089	108 124 255						9,21
SECTEUR - FINANCES		76,97	points		↓	-0,52 %							
BICC	BICI CI	6 505	6 900	6 550	0,69 %	632	4 350 300	6 550	-11,49 %	518,00	15-juil.-22	7,91 %	11,37
BOAB	BANK OF AFRICA BN	5 900	5 900	5 900	0,00 %	6 080	35 872 875	5 900	11,32 %	546,00	25-mai-22	9,25 %	7,18
BOABF	BANK OF AFRICA BF	5 100	5 300	5 100	0,00 %	1 687	8 834 300	5 100	-17,74 %	448,00	4-mai-22	8,78 %	5,28
BOAC	BANK OF AFRICA CI	4 495	4 495	4 500	0,11 %	1 156	5 199 795	4 500	-23,14 %	374,00	28-avr.-22	8,31 %	5,41
BOAM	BANK OF AFRICA ML	1 550	1 550	1 600	3,23 %	1 048	1 629 650	1 600	7,74 %	271,00	15-mai-19		13,97
BOAN	BANK OF AFRICA NG	6 850	6 850	6 845	-0,07 %	205	1 308 225	6 845	34,22 %	567,30	12-mai-22	8,29 %	9,47
BOAS	BANK OF AFRICA SENEGAL	2 415	2 415	2 540	5,18 %	431	1 080 015	2 540	8,09 %	161,01	1-juin-21	6,34 %	5,51
CBIBF	CORIS BANK INTERNATIONAL	8 960	8 320	8 320	-7,14 %	70	582 400	8 320	-20,76 %	448,00	6-juil.-22	5,38 %	5,72
ECOC	ECOBANK COTE D'IVOIRE	4 700	4 625	4 700	0,00 %	2 274	10 475 180	4 700	-1,78 %	420,30	29-avr.-22	8,94 %	7,54
ETIT	ECOBANK TRANS. INCORP. TG	19	19	19	0,00 %	490 183	8 863 822	19	5,56 %	0,90	20-juin-22	4,74 %	1,77
NSBC	NSIA BANQUE COTE D'IVOIRE	5 300	5 295	5 200	-1,89 %	376	1 958 690	5 200	-15,93 %	77,69	27-juil.-20	1,49 %	5,42
ORGT	ORAGROUP TOGO	3 800	3 880	3 875	1,97 %	4	15 510	3 875	-7,52 %	59,52	17-juil.-20	1,54 %	13,59
SAFC	SAFCA CI	830	835	830	0,00 %	23	19 115	830	-2,35 %	23,04	29-juil.-11		
SGBC	SOCIETE GENERALE COTE D'IVOIRE	13 495	13 495	13 495	0,00 %	30	404 850	13 495	27,37 %	1 004,93	10-juin-22	7,45 %	6,23
SIBC	SOCIETE IVOIRIENNE DE BANQUE	4 600	4 600	4 600	0,00 %	10 137	46 576 700	4 600	15,43 %	405,00	30-juin-22	8,80 %	6,76
TOTAL						514 336	127 171 427						7,52
SECTEUR - TRANSPORT		440,75	points		↓	-0,27 %							
SDSC	BOLLORE	1 815	1 815	1 810	-0,28 %	66	119 465	1 810	-29,57 %	130,00	23-juin-22	7,18 %	7,07
SVOC	MOVIS CI	2 395	SP	SP	0,00 %			2 395	0,00 %	270,00	5-juil.-99		

TOTAL

66

119 465

7,07

MARCHE DES ACTIONS

Symbole	Titre	Cours Précédent	Cours du jour		Variation jour	Séance de cotation		Cours Référence	Variation de l'année précédente	Dernier dividende payé		Rdt. Net	PER
			Ouv.	Clôt.		Volume	Valeur			Montant net	Date		
SECTEUR - AGRICULTURE		303,68	points		↓	-3,55 %							
PALC	PALM CI	10 995	10 995	10 175	-7,46 %	5 812	60 019 490	10 175	45,57 %	1 236,34	31-août-22	12,15 %	3,70
SCRC	SUCRIVOIRE	1 060	1 060	1 100	3,77 %	40 313	42 472 725	1 100	14,58 %	40,50	20-août-21	3,68 %	
SICC	SICOR CI	5 980	6 425	6 425	7,44 %	2	12 850	6 425	25,49 %	1 919,00	25-sept.-00		3,90
SOGC	SOGB CI	6 350	6 350	6 100	-3,94 %	167	1 047 200	6 100	22,00 %	541,81	21-juil.-22	8,88 %	8,95
SPHC	SAPH CI	5 800	5 900	5 800	0,00 %	29	169 400	5 800	11,65 %	365,40	4-août-22	6,30 %	7,14
TOTAL						46 323	103 721 665						5,92
SECTEUR - DISTRIBUTION		369,92	points		↓	-1,51 %							
ABJC	SERVAIR ABIDJAN CI	1 600	1 600	1 600	0,00 %	78	121 300	1 600	-8,57 %	57,73	24-août-22	3,61 %	18,31
BNBC	BERNABE CI	2 140	2 200	2 245	4,91 %	572	1 280 440	2 245	3,22 %	45,00	19-juil.-19		93,05
CFAC	CFAO MOTORS CI	850	850	830	-2,35 %	1 127	943 350	830	-30,25 %	69,47	2-août-22	8,37 %	22,43
PRSC	TRACTAFRIC MOTORS CI	3 600	3 500	3 500	-2,78 %	65	227 500	3 500	-16,67 %	175,86	30-août-22	5,02 %	11,68
SHEC	VIVO ENERGY CI	875	870	875	0,00 %	1 832	1 520 485	875	1,74 %	63,90	26-nov.-20	7,30 %	23,36
TTLC	TOTAL CI	2 295	2 300	2 300	0,22 %	21 464	48 303 995	2 300	9,52 %	159,29	25-août-22	6,93 %	13,00
TTLS	TOTAL SN	2 405	2 405	2 285	-4,99 %	4 193	9 601 355	2 285	15,70 %	187,30	22-juil.-22	8,20 %	15,86
TOTAL						29 331	61 998 425						28,24
AUTRES SECTEURS		1 752,11	points		↑	2,16 %							
STAC	SETAO CI	1 390	1 350	1 420	2,16 %	86	116 370	1 420	94,52 %	66,15	18-juil.-22	4,66 %	17,05
TOTAL						86	116 370						17,05
TOTAL - Marché des actions						603 198	413 827 572						

MARCHE DES DROITS

Symbole	Titre	Cours Précédent	Cours du jour		Variation jour	Séance de cotation		Cours Référence	Variation depuis l'origine	Parité	Periode de négociation	
			Ouv.	Clôt.		Volume	Valeur				Début	fin
TOTAL												
TOTAL - Marché des droits												

TROISIEME COMPARTIMENT - BRVM PETITES CAPITALISATIONS

Symbole	Titre	Cours Précédent	Cours du jour		Variation jour	Séance de cotation		Cours Référence	Variation depuis l'origine
			Ouv.	Clôt.		Volume	Valeur		
TOTAL									
TOTAL - 3ème Compartiment - BRVM PC									

Légende:
 (d) Ex-dividende (V) Variation par rapport au cours de référence
 Cours du jour: Ouv.: Ouverture Clôt.: Clôture Moy.: Moyen
 Mentions : NC: Non Coté Ex-c: Ex-coupon Ex-d: Ex-droit SP: Suspendu Val-T: Valeur Théorique
 PER = Cours / BNPA selon les données disponibles Rdt. Net: Rendement net (DNPA / Cours)
 Comp.: 1 - Premier Compartiment 2 - Second Compartiment 3 - Compartiment de croissance
 Ratio de liquidité = Titres échangés / Volume des ordres de vente
 : Progression de l'indice sectoriel : Stabilité de l'indice sectoriel : Recul de l'indice sectorie

MARCHE DES OBLIGATIONS

Symbole	Titre	Valeur nominale	Cours Précédent	Cours du jour	Cours Référence	Séance de cotation		Coupon couru	Coupon d'intérêt		Type Amort	
						Volume	Valeur	Période	Montant net	Eché.		
OBLIGATIONS D'ETAT												
EOM.01	ETAT DU MALI 6.20% 2016-2023	1 665	1 665	NC	1 665			37,62	A	103,23	23-mai-23	ACD
EOM.02	Etat du Mali 6.50% 2017-2024	4 000	4 000	NC	4 000			118,25	A	260,00	20-avr.-23	AC
EOM.03	ETAT DU MALI 6,50 % 2018-2025 (*)	8 000	8 000	NC	8 000			646,44	A	650,00	5-oct.-22	AC
EOM.04	ETAT DU MALI 6,50% 2019-2027	10 000	10 000	NC	10 000			147,81	A	650,00	12-juil.-23	AC
EOM.05	ETAT DU MALI 6,50% 2020-2028	10 000	10 000	NC	10 000			338,36	A	650,00	27-mars-23	ACD
EOM.06	ETAT DU MALI 6,50% 2020-2027	10 000	9 900	NC	9 900			546,71	A	650,00	30-nov.-22	AC
EOM.07	ETAT DU MALI 6.50% 2021-2031	10 000	10 000	NC	10 000			302,74	A	650,00	16-avr.-23	AC
EOS.05	ETAT SENEGAL 6.50% 2013-2023	10 000	10 700	NC	10 700			116,58	S	325,00	29-janv.-23	ACD
EOS.07	ETAT SENEGAL 6.30% 2015-2025	10 000	10 700	NC	10 700			226,11	S	317,59	25-nov.-22	ACD
TPBF.O10	TPBF 6,50% 2020 - 2028	9 167	9 808	NC	9 808.34			23,34	S	325,00	20-mars-23	ACD
TPBF.O11	TPBF 6,50 % 2020-2028	10 000	10 000	NC	10 000			151,90	S	325,00	9-janv.-23	ACD
TPBF.O12	TPBF 6.50% 2021-2031	10 000	10 700	NC	10 700			14,36	S	325,00	25-mars-23	ACD
TPBF.O13	TPBF 6,50 % 2021 - 2031	10 000	10 450	NC	10 450			157,20	S	325,00	6-janv.-23	ACD
TPBF.O4	TPBF 6.50% 2017-2027	10 000	10 000	10 000	10 000	25	250 000	113,97	S	327,67	31-janv.-23	ACD
TPBF.O5	TPBF 6,50% 2017-2024	10 000	10 700	NC	10 700			170,49	S	325,00	29-déc.-22	ACD
TPBF.O6	TPBF 6.50% 2018-2025	10 000	10 700	NC	10 700			212,53	S	324,11	5-déc.-22	ACD
TPBF.O7	TPBF 6,50% 2018- 2025	10 000	10 000	NC	10 000			249,05	S	325,00	15-nov.-22	AC
TPBF.O8	TPBF 6,50% 2019-2027	10 000	10 500	NC	10 500			267,12	S	327,67	6-nov.-22	ACD
TPBF.O9	TPBF 6,50% 2019 - 2027	10 000	10 700	NC	10 700			316,12	S	325,00	8-oct.-22	ACD
TPBJ.O3	TPBJ 6,50% 2020-2028	10 000	10 000	NC	10 000			719,45	A	650,00	25-août-22	AC
TPBJ.O4	TPBJ 5,50 % 2022-2037	10 000	10 000	NC	10 000			325,48	A	550,00	1-mars-23	AC
TPBJ.O5	TPBJ 5,85 % 2022-2042	10 000	10 000	NC	10 000			346,19	A	585,00	1-mars-23	ACD
TPCI.O17	TPCI 3% 2014-2024	10 000	10 000	NC	10 000			86,89	S	150,00	19-déc.-22	ACD
TPCI.O19	TPCI 5.99% 2015-2025	10 000	10 050	NC	10 050			233,04	A	599,00	14-mai-23	ACD
TPCI.O20	TPCI 5.85% 2015-2022 (*)	10 000	10 000	SP	10 000			289,30	S	292,50	5-oct.-22	ACD
TPCI.O21	TPCI 6% 2016-2028	10 000	10 000	NC	10 000			292,60	A	600,00	8-avr.-23	ACD
TPCI.O22	TPCI 5.90% 2016 - 2026	10 000	10 000	NC	10 000			177,81	A	590,00	15-juin-23	ACD
TPCI.O23	TPCI 5.90% 2016-2026	10 000	10 215	NC	10 215			517,26	A	590,00	17-nov.-22	ACD
TPCI.O24	TPCI 6.25% 2017-2029	10 000	10 700	NC	10 700			5,15	S	312,50	31-mars-23	ACD
TPCI.O25	TPCI 5,95% 2017-2024 A	10 000	10 000	NC	10 000			263,36	S	297,50	24-oct.-22	ACD
TPCI.O26	TPCI 5,95% 2017-2024 B	10 000	10 090	NC	10 090			236,06	S	297,50	10-nov.-22	ACD
TPCI.O27	TPCI 6% 2017-2025	10 000	10 250	NC	10 250			157,38	S	300,00	29-déc.-22	ACD
TPCI.O28	TPCI 6% 2018 - 2026	10 000	10 700	NC	10 700			101,92	A	600,00	2-août-23	ACD
TPCI.O29	TPCI 6% 2018-2026	10 000	10 000	NC	10 000			573,70	A	600,00	19-oct.-22	ACD
TPCI.O30	TPCI 5,95% 2018-2025	7 000	7 105	NC	7 105			127,80	S	208,82	13-déc.-22	ACD
TPCI.O31	TPCI 5,75% 2019 - 2026	10 000	10 230	NC	10 230			165,41	A	575,00	20-juin-23	ACD
TPCI.O32	TPCI 2,23% 2019-2026	10 000		NC				64,15	A	223,00	20-juin-23	ACD
TPCI.O33	TPCI 5.75% 2019-2026	8 000	8 560	NC	8 560			248,27	A	460,00	20-mars-23	ACD
TPCI.O34	TPCI 6% 2019-2029	8 750	8 750	NC	8 750			283,36	A	525,00	20-mars-23	ACD
TPCI.O35	TPCI 5,75% 2019 -2026	10 000	10 200	NC	10 200			132,33	A	575,00	11-juil.-23	ACD
TPCI.O36	TPCI 5,75% 2019- 2026	10 000	10 180	NC	10 180			67,74	A	575,00	21-août-23	ACD
TPCI.O37	TPCI 5,80% 2019-2026	10 000	10 000	NC	10 000			481,48	A	580,00	4-déc.-22	ACD
TPCI.O38	TPCI 5,75% 2019-2026	10 000	10 200	NC	10 200			477,33	A	575,00	4-déc.-22	ACD
TPCI.O39	TPCI 5,75% 2019 - 2026	10 000	10 700	NC	10 700			552,95	A	575,00	17-oct.-22	ACD
TPCI.O40	TPCI 5,75% 2019-2026	10 000	10 200	NC	10 200			419,04	A	575,00	10-janv.-23	ACD
TPCI.O41	TPCI 5,80% 2020-2027	10 000	10 700	NC	10 700			344,82	A	580,00	28-févr.-23	ACD
TPCI.O42	TPCI 5,90% 2020-2030	10 000	10 500	NC	10 500			350,77	A	590,00	28-févr.-23	ACD
TPCI.O43	TPCI 5,90% 2020 - 2030	10 000	10 100	NC	10 100			263,48	A	590,00	23-avr.-23	ACD
TPCI.O44	TPCI 5,80% 2020 - 2027	10 000	10 100	NC	10 100			259,01	A	580,00	23-avr.-23	ACD
TPCI.O45	TPCI 5,80% 2020 -2027	10 000	10 000	NC	10 000			173,21	A	580,00	16-juin-23	ACD
TPCI.O46	TPCI 5,90% 2020 - 2030	10 000	10 000	NC	10 000			176,19	A	590,00	16-juin-23	ACD
TPCI.O47	TPCI 5,80% 2020 - 2027	10 000	10 250	NC	10 250			173,21	A	580,00	16-juin-23	ACD
TPCI.O48	TPCI 5,80% 2020- 2027	10 000	10 000	NC	10 000			104,88	A	580,00	29-juil.-23	ACD
TPCI.O49	TPCI 5,90% 2020- 2030	10 000	10 085	NC	10 085			106,68	A	590,00	29-juil.-23	ACD
TPCI.O50	TPCI 5,90% 2020-2030	10 000	10 000	NC	10 000			58,19	A	590,00	28-août-23	ACD
TPCI.O51	TPCI 5,80% 2020-2027	10 000	10 000	10 000	10 000	828	8 280 000	1,59	A	580,00	2-oct.-23	ACD
TPCI.O52	TPCI 5,90 % 2020-2030	10 000	10 250	10 500	10 500	5	52 500	1,62	A	590,00	2-oct.-23	ACD
TPCI.O53	TPCI 5,80% 2020-2027	10 000	10 600	NC	10 600			540,27	A	580,00	28-oct.-22	ACD
TPCI.O54	TPCI 5,90% 2020-2030	10 000	10 300	NC	10 300			549,59	A	590,00	28-oct.-22	ACD
TPCI.O55	TPCI 5,80% 2020 -2027	10 000	10 500	NC	10 500			449,70	A	580,00	24-déc.-22	ACD

lundi 3 octobre 2022

TPCI.056	TPCI 5,90% 2020- 2030	10 000	10 700	NC	10 700			457,45	A	590,00	24-déc.-22	ACD
TPCI.057	TPCI 5,80% 2020-2027	10 000	10 000	NC	10 000			503,73	A	580,00	20-nov.-22	ACD
TPCI.058	TPCI 5,80% 2021-2028	10 000	10 400	NC	10 400			330,52	A	580,00	9-mars-23	ACD
TPCI.059	TPCI 5,90% 2021-2031	10 000	10 500	NC	10 500			336,22	A	590,00	9-mars-23	ACD
TPCI.060	TPCI 5,80% 2021-2028	10 000	10 050	NC	10 050			227,23	A	580,00	13-mai-23	ACD
TPCI.061	TPCI 5,90% 2021-2031	10 000	10 050	NC	10 050			231,15	A	590,00	13-mai-23	ACD
TPCI.062	TPCI 5,80 % 2021 -2028	10 000	10 700	NC	10 700			150,96	A	580,00	30-juin-23	ACD
TPCI.063	TPCI 5,90% 2021 -2031	10 000	10 000	NC	10 000			153,56	A	590,00	30-juin-23	ACD
TPCI.064	TPCI 5,80 % 2021 - 2028	10 000	10 180	NC	10 180			76,27	A	580,00	16-août-23	ACD
TPCI.065	TPCI 5,90% 2021-2031	10 000	10 000	NC	10 000			4,85	A	590,00	30-sept.-23	ACD
TPCI.066	TPCI 5,90% 2021-2031	10 000	10 050	NC	10 050			536,66	A	590,00	5-nov.-22	ACD
TPCI.067	TPCI 5,90 % 2021-2036	10 000	10 500	NC	10 500			470,38	A	590,00	16-déc.-22	ACD
TPCI.068	TPCI 5,90 % 2022-2037	10 000	10 000	NC	10 000			394,41	A	590,00	1-févr.-23	ACD
TPCI.069	TPCI 5,75 % 2022-2037	10 000	10 000	NC	10 000			307,19	A	575,00	22-mars-23	ACD
TPCI.070	TPCI 5,75 % 2022-2037	10 000	9 945	NC	9 945			247,33	A	575,00	29-avr.-23	ACD
TPCI.071	TPCI 5,65% 2022-2032	10 000	10 000	NC	10 000			170,27	A	565,00	15-juin-23	ACD
TPCI.072	TPCI 5,65% 2022-2029	10 000	10 000	NC	10 000			102,16	A	565,00	29-juil.-23	ACD
TPCI.073	TPCI 5,75% 2022-2032	10 000	10 000	NC	10 000			103,97	A	575,00	29-juil.-23	ACD
TPCI.074	TPCI 5,85% 2022-2042	10 000	10 000	NC	10 000			105,78	A	585,00	29-juil.-23	ACD
TPNE.01	TRESOR PUBLIC DU NIGER 6,50% 2019-2026	10 000	10 700	NC	10 700			336,58	A	650,00	28-mars-23	ACD
TPNE.02	TRESOR PUBLIC DU NIGER 6,50% 2019 - 2026	10 000	10 700	NC	10 700			112,19	A	650,00	1-août-23	ACD
TPNE.03	TRESOR PUBLIC DU NIGER 6,5% 2020-2027	10 000	10 700	NC	10 700			113,97	A	650,00	31-juil.-23	ACD
TPNE.04	TRESOR PUBLIC DU NIGER 6,30% 2021-2031	10 000	10 500	NC	10 500			699,04	A	630,00	24-août-22	ACD
TPNE.05	TPNE 6,15 % 2022-2034	10 000	10 300	10 600	10 600	10	106 000	205,56	A	615,00	3-juin-23	ACD
TOTAL						868	8 688 500					

OBLIGATIONS REGIONALES

BIDC.04	BIDC-EBID 6.10% 2017-2027	6 250	6 688	NC	6 687.50			113,85	A	381,25	16-juin-23	ACD
BIDC.05	BIDC-EBID 6,40% 2019-2026	10 000	10 700	NC	10 700			144,35	S	320,00	12-janv.-23	ACD
BIDC.06	BIDC-EBID 6,50 % 2021-2028	10 000	10 700	NC	10 700			245,75	S	327,67	18-nov.-22	ACD
BIDC.07	BIDC-EBID 5,90% 2022-2029	10 000	10 200	NC	10 200			187,51	S	295,81	9-déc.-22	ACD
CRRH.02	CRRH-UEMOA 6.10% 2012-2024	10 000	10 000	NC	10 000			129,29	S	305,00	17-janv.-23	AC
CRRH.03	CRRH-UEMOA 6% 2013-2023	10 000	10 000	NC	10 000			262,30	S	300,00	26-oct.-22	AC
CRRH.04	CRRH-UEMOA 6% 2014-2024	10 000	10 000	NC	10 000			155,74	S	300,00	30-déc.-22	AC
CRRH.05	CRRH-UEMOA 5.85% 2015-2025	10 000	10 000	NC	10 000			145,85	S	294,90	4-janv.-23	AC
CRRH.06	CRRH-UEMOA 5.85% 2016-2026	10 000	10 230	NC	10 230			146,25	S	292,50	3-janv.-23	ACD
CRRH.07	CRRH-UEMOA 5.95% 2017-2029	6 250	6 250	NC	6 250			140,46	S	185,94	17-nov.-22	AC
CRRH.08	CRRH-UEMOA 5.95% 2018-2030	7 083	7 083	NC	7 083.33			119,76	S	210,73	21-déc.-22	AC
CRRH.09	CRRH-UEMOA 6.05% 2018-2033	7 667	7 667	NC	7 667			131,80	S	231,92	21-déc.-22	AC
TOTAL						0	0					

OBLIGATIONS PRIVEES

BHSN.01	DIASPORA BONDS BHS 6,25% 2019-	10 000	10 700	10 700	10 700	239	2 393 500	145,55	S	315,07	10-janv.-23	ACD
FNSBC.01	FCTC NSIA BANQUE 7 % 2020-2025	5 556	5 556	5 555	5 555.55	46	255 555	17,80	T	95,28	16-déc.-22	ACD
FORBT.01	FCTC ORABANK 7 % 2021-2026	9 444	10 106	NC	10 105.55			8,90	T	161,97	28-déc.-22	ACD
FTIMC.01	FCTC TEYLIOM IMMO 7 % 2021-2028	9 583	9 775	NC	9 775			45,15	T	164,35	8-déc.-22	ACD
ORGT.02	ORAGROUP SA 7,15% 2021-2028	10 000	10 295	NC	10 295			312,57	S	357,50	26-oct.-22	ACD
PADS.03	PAD 6,60% 2020-2027	10 000	10 000	10 000	10 000	200	2 000 000	301,15	S	330,00	19-oct.-22	ACD
SNLC.01	SENELEC 6,50% 2018-2025	5 000	5 350	NC	5 350			5,39	S	162,50	27-mars-23	AC
SNTS.02	SONATEL 6,50% 2020-2027	10 000	10 700	10 700	10 700	50	503 500	130,09	S	302,99	16-janv.-23	ACD
TOTAL						535	5 152 555					

SUKUK ET TITRES ASSIMILES

SUKCI.S2	SUKUK CI 5.75% 2016-2023	10 000	10 600	NC	10 600			41,53	S	289,10	7-mars-23	ACD
SUKSN.S2	SUKUK SN 6% 2016-2026	10 000	10 700	NC	10 700			115,00	S	306,67	26-janv.-23	ACD
SUKTG.S1	SUKUK TG 6.5% 2016-2026	10 000	10 700	NC	10 700			96,55	S	377,99	17-févr.-23	ACD
TOTAL						0	0					

TOTAL - Marché des obligations

1 403 13 841 055

Légende :
 (#) Ex-Coupon couru (#) Cours de référence amorti / Coupon couru Ex-c (#) Ex-marge de profits
 Cours du jour: Ouv.: Ouverture Clôt.: Clôture Moy.: Moyen
 Type Amort: Type d'Amortissement IF: In Fine AC: Amortissement Constant AD: Amortissement Dégressif ACD: Amortissement Constant Différé
 Période: Périodicité de paiement des coupons A: Annuelle S: Semestrielle T: Trimestrielle
 Ech.: Échéance de paiement des intérêts
 Mentions: NC: Non Coté Ex-c: Ex-coupon ou Ex-droit SP: Suspendu

INFORMATIONS

OPERATIONS EN COURS

Emetteur	Opération
TPBJ	Première cotation - TPBJ 5,75% 2022-2037 - Première cotation le 11 octobre 2022

AVIS

Entité	N°	Nature	Objet
BRVM	200-2022	Nouvelle composition de l'indice BRVM 10	Nouvelle composition de l'indice BRVM 10

COMMUNIQUES

Emetteur	N°	Nature	Objet
SMB	20221001-1	Rapport d'activités du 1er semestre	Attestation des CAC sur le Rapport d'activités du 1er semestre 2022 - SMB CI
SMB	20221001	Rapport d'activités du 1er semestre	Rapport d'activités du 1er semestre 2022 - SMB CI

QUANTITES RESIDUELLES

MARCHE DES ACTIONS

Symbole	Titre	Quantité résiduelle à l'achat	Cours Achat / Vente			Quantité résiduelle à la vente	Cours de Référence
ABJC	SERVAIR ABIDJAN CI	56	1,550	/	1,600	670	1 600
BICC	BICI CI	40	6,550	/	6,900	17	6 550
BNBC	BERNABE CI	41	2,140	/	2,240	101	2 245
BOAB	BANK OF AFRICA BN	6	5,830	/	5,900	3 236	5 900
BOABF	BANK OF AFRICA BF	70	5,030	/	5,100	629	5 100
BOAC	BANK OF AFRICA CI	500	4,495	/	4,500	2 749	4 500
BOAM	BANK OF AFRICA ML	127	1,550	/	1,595	1 626	1 600
BOAN	BANK OF AFRICA NG	260	6,350	/	6,845	2 005	6 845
BOAS	BANK OF AFRICA SENEGAL	2 894	2,415	/	2,540	68	2 540
CABC	SICABLE CI	36	1,050	/	1,070	1 336	1 070
CBIBF	CORIS BANK INTERNATIONAL	45	8,320	/	8,875	63	8 320
CFAC	CFAO MOTORS CI	711	830	/	850	95	830
CIEC	CIE CI	120	2,040	/	2,045	89	2 045
ECOC	ECOBANK COTE D'IVOIRE	5 895	4,600	/	4,700	9 799	4 700
ETIT	ECOBANK TRANS. INCORP. TG	1 269 092	18	/	19	6 447 187	19
FTSC	FILTISAC CI	27	1,225	/	1,245	151	1 245
NEIC	NEI-CEDA CI	10 000	645	/	695	35 300	695
NSBC	NSIA BANQUE COTE D'IVOIRE	10	5,055	/	5,200	1 348	5 200
NTLC	NESTLE CI	100	6,800	/	6,950	4 635	7 095
ONTBF	ONATEL BF	21	3,835	/	4,000	1 053	3 850
ORGT	ORAGROUP TOGO	40	3,525	/	3,800	16 000	3 875
PALC	PALM CI			/	10,175	2 558	10 175
PRSC	TRACTAFRIC MOTORS CI	26	3,330	/	3,500	265	3 500
SAFC	SAFCA CI	10	795	/	830	9 984	830
SCRC	SUCRIVOIRE	8 432	1,050	/	1,100	2 061	1 100
SDCC	SODE CI	8	5,375	/	5,445	6 491	5 445
SDSC	BOLLORE	5	1,705	/	1,810	1 130	1 810
SEMC	CROWN SIEM CI	179	700	/	730	146	700
SGBC	SOCIETE GENERALE COTE D'IVOIRE	1	13,490	/	13,495	10	13 495
SHEC	VIVO ENERGY CI	115	825	/	875	345	875
SIBC	SOCIETE IVOIRIENNE DE BANQUE	44	4,510	/	4,595	5 000	4 600
SICC	SICOR CI	8	6,425	/			6 425
SIVC	AIR LIQUIDE CI	11	800	/	840	105	840
SLBC	SOLIBRA CI	1	106,755	/	113,800	1	106 755
SMBC	SMB CI	20	5,715	/	5,960	95	5 960
SNTS	SONATEL SN	9 574	14,500	/	14,650	2	14 500
SOGC	SOGB CI	3	5,880	/	6,100	28	6 100
SPHC	SAPH CI	112	5,400	/	5,790	1	5 800
STAC	SETAO CI	65	1,390	/	1,425	732	1 420
STBC	SITAB CI	13	5,750	/	5,895	10	5 750
SVOC	MOVIS CI			/			2 395
TTLC	TOTAL CI	593	2,250	/	2,300	658	2 300
TTLS	TOTAL SN	500	2,405	/	2,490	200	2 285
TTRC	TRITURAF CI-Ste en Liquidation			/			490
UNLC	UNILEVER CI	13	7,000	/	7,035	122	7 035
UNXC	UNIWAX CI	61	1,215	/	1,220	5 620	1 220

QUANTITES RESIDUELLES

MARCHE DES DROITS

Symbole	Titre	Quantité résiduelle à l'achat	Cours Achat / Vente	Quantité résiduelle à la vente	Cours de Référence
---------	-------	-------------------------------	---------------------	--------------------------------	--------------------

TROISIEME COMPARTIMENT - BRVM PETITES CAPITALISATIONS

Symbole	Titre	Quantité résiduelle à l'achat	Cours Achat / Vente	Quantité résiduelle à la vente	Cours de Référence
---------	-------	-------------------------------	---------------------	--------------------------------	--------------------

QUANTITES RESIDUELLES

MARCHE DES OBLIGATIONS

Symbole	Titre	Quantité résiduelle à l'achat	Cours Achat / Vente	Quantité résiduelle à la vente	Cours de Référence
BHSN.01	DIASPORA BONDS BHS 6,25% 2019-	12	10,000 / 10,700	19	10 700
FNSBC.01	FCTC NSIA BANQUE 7 % 2020-2025		/		5 556
FORBT.01	FCTC ORABANK 7 % 2021-2026		/		10 106
FTIMC.01	FCTC TEYLIOM IMMO 7 % 2021-2028		/		9 775
ORGT.02	ORAGROUP SA 7,15% 2021-2028	3	10,000 / 10,295	341	10 295
PADS.03	PAD 6,60% 2020-2027		/ 10,200	580	10 000
SNLC.01	SENELEC 6,50% 2018-2025		/		5 350
SNTS.02	SONATEL 6,50% 2020-2027		/ 10,700	29	10 700
EOM.01	ETAT DU MALI 6.20% 2016-2023		/		1 665
EOM.02	Etat du Mali 6.50% 2017-2024		/		4 000
EOM.03	ETAT DU MALI 6,50 % 2018-2025		/		8 000
EOM.04	ETAT DU MALI 6,50% 2019-2027		/		10 000
EOM.05	ETAT DU MALI 6,50% 2020-2028		/		10 000
EOM.06	ETAT DU MALI 6,50% 2020-2027		/		9 900
TPNE.01	TRESOR PUBLIC DU NIGER 6,50% 2019-2026		/		10 700
TPNE.02	TRESOR PUBLIC DU NIGER 6,50% 2019 - 2026		/		10 700
TPNE.03	TRESOR PUBLIC DU NIGER 6,5% 2020-2027		/		10 700
TPNE.04	TRESOR PUBLIC DU NIGER 6,30% 2021-2031		/ 10,700	98	10 500
TPNE.05	TPNE 6,15 % 2022-2034	97	10,000 / 10,300	7 500	10 600
TPCI.069	TPCI 5,75 % 2022-2037		/		10 000
TPCI.070	TPCI 5,75 % 2022-2037		/ 9,950	27 995	9 945
TPCI.071	TPCI 5,65% 2022-2032		/ 10,000	10 000	10 000
TPCI.072	TPCI 5,65% 2022-2029		/		10 000
TPCI.073	TPCI 5,75% 2022-2032		/		10 000
TPCI.074	TPCI 5,85% 2022-2042		/		10 000
TPCI.063	TPCI 5,90% 2021 -2031		/		10 000
TPCI.064	TPCI 5,80 % 2021 - 2028		/		10 180
TPCI.065	TPCI 5,90% 2021-2031		/		10 000
TPCI.066	TPCI 5,90% 2021-2031		/		10 050
TPCI.067	TPCI 5,90 % 2021-2036		/		10 500
TPCI.068	TPCI 5,90 % 2022-2037		/ 10,000	18 500	10 000
TPCI.057	TPCI 5,80% 2020-2027		/		10 000
TPCI.058	TPCI 5,80% 2021-2028		/		10 400
TPCI.059	TPCI 5,90% 2021-2031		/		10 500
TPCI.060	TPCI 5,80% 2021-2028		/		10 050
TPCI.061	TPCI 5,90% 2021-2031		/		10 050
TPCI.062	TPCI 5,80 % 2021 -2028		/		10 700
TPCI.051	TPCI 5,80% 2020-2027		/		10 000
TPCI.052	TPCI 5,90 % 2020-2030	30	10,000 / 10,300	10 000	10 500
TPCI.053	TPCI 5,80% 2020-2027		/		10 600
TPCI.054	TPCI 5,90% 2020-2030		/		10 300
TPCI.055	TPCI 5,80% 2020 -2027		/		10 500
TPCI.056	TPCI 5,90% 2020- 2030		/		10 700
TPCI.045	TPCI 5,80% 2020 -2027		/		10 000
TPCI.046	TPCI 5,90% 2020 - 2030		/		10 000
TPCI.047	TPCI 5,80% 2020 - 2027		/		10 250
TPCI.048	TPCI 5,80% 2020- 2027		/		10 000
TPCI.049	TPCI 5,90% 2020- 2030		/		10 085
TPCI.050	TPCI 5,90% 2020-2030		/		10 000

lundi 3 octobre 2022

TPCI.O39	TPCI 5,75% 2019 - 2026			/			10 700
TPCI.O40	TPCI 5,75% 2019-2026			/			10 200
TPCI.O41	TPCI 5,80% 2020-2027			/			10 700
TPCI.O42	TPCI 5,90% 2020-2030			/	10,500	4 983	10 500
TPCI.O43	TPCI 5,90% 2020 - 2030			/			10 100
TPCI.O44	TPCI 5,80% 2020 - 2027			/	10,100	8 470	10 100
TPCI.O33	TPCI 5.75% 2019-2026			/			8 560
TPCI.O34	TPCI 6% 2019-2029			/	8,837.50	33	8 750
TPCI.O35	TPCI 5,75% 2019 -2026			/			10 200
TPCI.O36	TPCI 5,75% 2019- 2026			/			10 180
TPCI.O37	TPCI 5,80% 2019-2026			/			10 000
TPCI.O38	TPCI 5,75% 2019-2026			/	10,200	1 997	10 200
TPCI.O27	TPCI 6% 2017-2025			/			10 250
TPCI.O28	TPCI 6% 2018 - 2026			/	10,500	40	10 700
TPCI.O29	TPCI 6% 2018-2026			/			10 000
TPCI.O30	TPCI 5,95% 2018-2025			/			7 105
TPCI.O31	TPCI 5,75% 2019 - 2026			/			10 230
TPCI.O32	TPCI 2,23% 2019-2026			/			10 000
TPCI.O21	TPCI 6% 2016-2028			/			10 000
TPCI.O22	TPCI 5.90% 2016 - 2026			/			10 000
TPCI.O23	TPCI 5.90% 2016-2026			/			10 215
TPCI.O24	TPCI 6.25% 2017-2029			/			10 700
TPCI.O25	TPCI 5,95% 2017-2024 A			/			10 000
TPCI.O26	TPCI 5,95% 2017-2024 B			/			10 090
TPBF.O9	TPBF 6,50% 2019 - 2027			/			10 700
TPBJ.O3	TPBJ 6,50% 2020-2028			/			10 000
TPBJ.O4	TPBJ 5,50 % 2022-2037			/			10 000
TPBJ.O5	TPBJ 5,85 % 2022-2042			/			10 000
TPCI.O17	TPCI 3% 2014-2024			/			10 000
TPCI.O19	TPCI 5.99% 2015-2025			/			10 050
TPBF.O13	TPBF 6,50 % 2021 - 2031			/			10 450
TPBF.O4	TPBF 6.50% 2017-2027	2 995	10,000	/	10,100	2 995	10 000
TPBF.O5	TPBF 6,50% 2017-2024			/			10 700
TPBF.O6	TPBF 6.50% 2018-2025			/			10 700
TPBF.O7	TPBF 6,50% 2018- 2025			/			10 000
TPBF.O8	TPBF 6,50% 2019-2027			/			10 500
EOM.O7	ETAT DU MALI 6.50% 2021-2031			/			10 000
EOS.O5	ETAT SENEGAL 6.50% 2013-2023			/			10 700
EOS.O7	ETAT SENEGAL 6.30% 2015-2025			/	10,700	990	10 700
TPBF.O10	TPBF 6,50% 2020 - 2028			/	9,625	3	9 808
TPBF.O11	TPBF 6,50 % 2020-2028			/			10 000
TPBF.O12	TPBF 6.50% 2021-2031			/			10 700
BIDC.O4	BIDC-EBID 6.10% 2017-2027			/			6 688
BIDC.O5	BIDC-EBID 6,40% 2019-2026	100	10,000	/			10 700
BIDC.O6	BIDC-EBID 6,50 % 2021-2028			/			10 700
BIDC.O7	BIDC-EBID 5,90% 2022-2029			/	10,200	4 995	10 200
CRRH.O2	CRRH-UEMOA 6.10% 2012-2024			/			10 000
CRRH.O3	CRRH-UEMOA 6% 2013-2023			/			10 000
CRRH.O4	CRRH-UEMOA 6% 2014-2024			/			10 000
CRRH.O5	CRRH-UEMOA 5.85% 2015-2025			/			10 000
CRRH.O6	CRRH-UEMOA 5.85% 2016-2026			/			10 230
CRRH.O7	CRRH-UEMOA 5.95% 2017-2029			/			6 250
CRRH.O8	CRRH-UEMOA 5.95% 2018-2030			/			7 083
CRRH.O9	CRRH-UEMOA 6.05% 2018-2033			/			7 667

lundi 3 octobre 2022

SUKUK ET TITRES ASSIMILES

Symbole	Titre	Quantité résiduelle à l'achat	Cours Achat / Vente	Quantité résiduelle à la vente	Cours de Référence
SUKCI.S2	SUKUK CI 5.75% 2016-2023		/		10 600
SUKSN.S2	SUKUK SN 6% 2016-2026		/		10 700
SUKTG.S1	SUKUK TG 6.5% 2016-2026		/		10 700

CALENDRIER DES ASSEMBLEES GENERALES

ANNEE : 2022

Société	Nature	Date	Heure	Lieu
VIVO ENERGY CI	Ordinaire	22/09/2022	10:00:00	VISIOCONFERENCE
AIR LIQUIDE CI	Ordinaire	12/07/2022	00:00:00	Salle de conférence de la CRRAE-UMOA
SERVAIR ABIDJAN CI	Ordinaire	06/07/2022	11:00:00	Salle JEWELS de la CGECI sise à la Maison de l'Entreprise au Plateau
UNIWAX CI	Ordinaire	30/06/2022	09:00:00	Espace Latrille Events, sis à Abidjan Cocody II-Plateaux (Carrefour Duncan)
TRACTAFRIC CI	Ordinaire	30/06/2022	10:00:00	à l'hôtel AZALAI ABIDJAN
CROWN SIEM CI	Ordinaire	29/06/2022	09:00:00	siège de la CGECI, sis à la Maison de l'Entreprise, au Plateau, à l'Angle du Boulevard de la République et de l'Avenue Lamblin
SITAB	Ordinaire	28/06/2022	10:00:00	la SALLE JEWELS de la CGECI (Plateau)
BICI CI	Ordinaire	23/06/2022	10:00:00	Maison de l'Entreprise (siège du Patronat Ivoirien), Abidjan-Plateau à l'Angle duBoulevard de la republique et de l'Avenue Lamblin
SUCRIVOIRE	Mixte	23/06/2022	09:30:00	VISIOCONFERENCE
SMB	Ordinaire	21/06/2022	09:30:00	amphithéâtre de la CGECI sis Abidjan-Plateau, à l'Angle du Boulevard de la République et de l'Avenue Lamblin
SODECI	Ordinaire	21/06/2022	14:00:00	VISIOCONFERENCE
PALM CI	Mixte	21/06/2022	09:30:00	VISIOCONFERENCE
CFAO MOTORS CI	Ordinaire	21/06/2022	09:00:00	siège social sis Abidjan, 117, Boulevard de Marseille
SMB	Ordinaire	21/06/2022	09:30:00	amphithéâtre de la CGECI sis Abidjan-Plateau, à l'Angle du Boulevard de la République et de l'Avenue Lamblin
SOLIBRA	Ordinaire	20/06/2022	09:00:00	espace CRISTAL 8, rue du Chevalier de Clieu Zone 4 C "Salle PLATINUM" Abidjan
CIE CI	Ordinaire	20/06/2022	08:30:00	VISIOCONFERENCE
TOTAL SENEGAL S.A.	Ordinaire	17/06/2022	10:00:00	Hôtel PULLMAN DAKAR TERANGA et par visio-conférence
FILTISAC CI	Ordinaire	16/06/2022	09:00:00	Immeuble CRRAE-UMOA sis à Abidjan Plateau (RCI)
FILTISAC CI	Ordinaire	16/06/2022	10:00:00	Immeuble CRRAE-UEMOA sis à Abidjan Plateau
TOTAL	Ordinaire	16/06/2022	10:00:00	l'Hôtel Radisson Blu, sis à Abidjan Port- Bouët, route de l'Aéroport International Félix Houphouët Boigny
SOGB	Ordinaire	15/06/2022	11:00:00	Immeuble CRRAE-UEMOA sis à Abidjan Plateau
BERNABE CI	Ordinaire	15/06/2022	10:00:00	Salle Gewels du patronat Ivoirien (CGECI) sis à Abidjan plateau, immeuble MDE 01 BP 8666 ABIDJAN
SETAO CI	Ordinaire	15/06/2022	10:00:00	Hôtel TIAMA, à ABIDJAN-Plateau
SAPH CI	Mixte	13/06/2022	09:30:00	VISIOCONFERENCE
NEI-CEDA CI	Ordinaire	10/06/2022	10:00:00	Hôtel TIAMA, à ABIDJAN-Plateau
NSBC	Ordinaire	07/06/2022	10:30:00	Espace Latrille Events, situé à Abidjan- Cocody, Deux-plateaux
BOLLORE TRANSPORT & LOGISTICS	Ordinaire	31/05/2022	10:00:00	salle Kodjo EBOUCLE du palais de la culture sis à Treichville, Avenue Christiani à Abidjan.
SAFCA CI	Mixte	27/05/2022	10:00:00	Abidjan, 1 Rue des Carrosiers, Zone 3 C (Face de SOCOCE Treichville)
ORAGROUP	Mixte	25/05/2022	10:00:00	l'Hôtel 2 Février de LOME
ECOBANK TG	Ordinaire	25/05/2022	10:00:00	Salle des Fêtes du Sofitel Abidjan Hôtel Ivoire - Côte d'Ivoire
NESTLE CI	Ordinaire	20/05/2022	10:00:00	VISIOCONFERENCE
SIB	Ordinaire	18/05/2022	09:00:00	Maison de l'Entreprise (siège du Patronat Ivoirien), Abidjan-Plateau à l'Angle duBoulevard de la republique et de l'Avenue Lamblin
ONATEL BF	Ordinaire	12/05/2022	10:30:00	ROYAL BEACH HÔTEL, OUAGADOUGOU-BURKINA FASO
SGB CI	Ordinaire	06/05/2022	09:00:00	Espace Latrille Events, sis à Abidjan Commune de Cocody, aux Deux-Plateaux Boulevard Latrille
SONATEL	Mixte	28/04/2022	10:00:00	VISIOCONFERENCE, dans ses locaux situés au Technopole à Dakar
BANK OF AFRICA SN	Ordinaire	15/04/2022	09:30:00	Immeuble Elan II au 2ème Etage, Almadies, Zone 12, Route de Ngor à Dakar
BANK OF AFRICA BN	Ordinaire	13/04/2022	10:00:00	Hôtel GOLDEN TULIP à Cotonou
SICABLE	Ordinaire	07/04/2022	10:00:00	Hôtel TIAMA, à ABIDJAN
CORIS BANK INTERNATIONAL	Ordinaire	07/04/2022	09:00:00	Hôtel SOPATEL Silmandé SA, à Ouagadougou

lundi 3 octobre 2022

ECOBANK CI	Ordinaire	05/04/2022	10:00:00	l'Hôtel Radisson Blu, sis à Abidjan Port- Bouët, route de l'Aéroport International Félix Houphouët Boigny
BANK OF AFRICA ML	Ordinaire	05/04/2022	09:30:00	Siège de la banque à l'Immeuble BANK OF AFRICA, Avenue du Mali-Quartier ACI 2000
BANK OF AFRICA CI	Ordinaire	31/03/2022	10:00:00	Salle Jewels du patronat Ivoirien (CGECI) sis à Abidjan plateau, immeuble MDE 01 BP 8666 ABIDJAN
BANK OF AFRICA NG	Ordinaire	30/03/2022	10:00:00	Centre de Formation de la BOA-NIGER (BOA-Siège)
BANK OF AFRICA BF	Ordinaire	29/03/2022	10:00:00	Salle LAICO HOTEL OUAGA 2000

L'actualité de la BRVM sur nos plateformes digitales

Infos BRVM

Pour recevoir les informations boursières par SMS, souscrivez :



Côte d'Ivoire : *430#
Bénin : *430*15#



Côte d'Ivoire : #139#
Burkina Faso : *310#



Côte d'Ivoire : *431#
Niger : *512*9#
Togo : *310#

Site web

www.brvm.org



Application Mobile

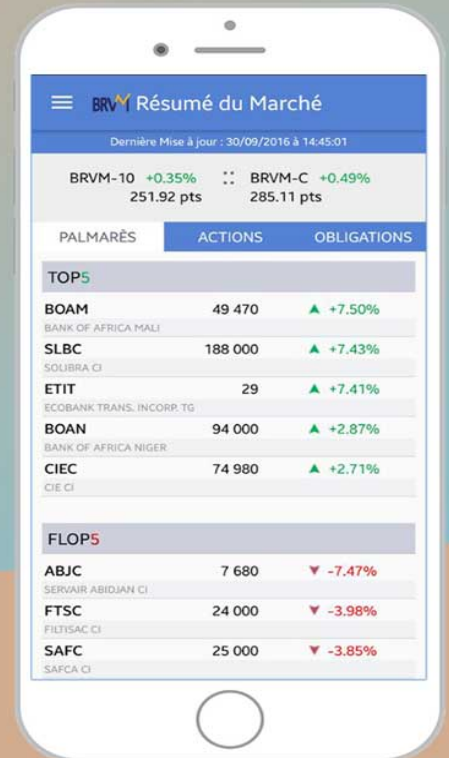

Disponible sur Google play

Disponible sur App Store

Nous suivre sur :

