

BRVM COMPOSITE	270,20
Variation Jour	0,27 %
Variation annuelle	26,17 %

BRVM 30	135,03
Variation Jour	0,32 %
Variation annuelle	25,20 %

BRVM PRESTIGE	112,46
Variation Jour	0,09 %
Variation annuelle	10,83 %

Evolution des indices

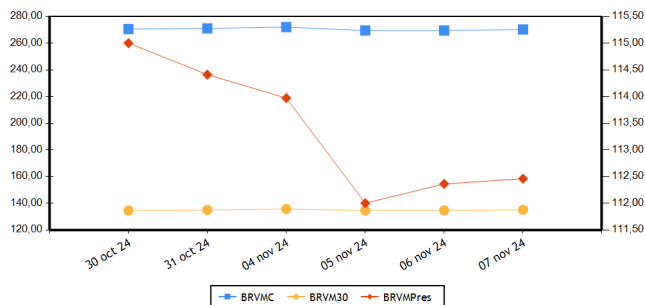

Volumes et valeurs transigés

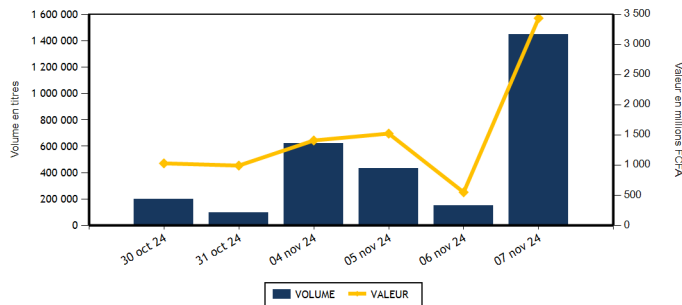

Actions	Niveau	Evol. Jour
Capitalisation boursière (FCFA)(Actions & Droits)	9 801 265 306 507	0,24 %
Volume échangé (Actions & Droits)	1 447 860	864,92 %
Valeur transigée (FCFA) (Actions & Droits)	3 434 111 581	535,33 %
Nombre de titres transigés	43	2,38 %
Nombre de titres en hausse	15	0,00 %
Nombre de titres en baisse	16	6,67 %
Nombre de titres inchangés	12	0,00 %

Obligations	Niveau	Evol. Jour
Capitalisation boursière (FCFA)	10 516 196 225 295	-0,07 %
Volume échangé	159	-85,58 %
Valeur transigée (FCFA)	1 510 300	-82,82 %
Nombre de titres transigés	2	-75,00 %
Nombre de titres en hausse	0	
Nombre de titres en baisse	1	-80,00 %
Nombre de titres inchangés	1	-66,67 %

PLUS FORTES HAUSSES

Titres	Cours	Evol. Jour	Evol. annuelle
SMB CI (SMBC)	10 405	7,43 %	-1,19 %
CIE CI (CIEC)	2 255	7,38 %	32,65 %
UNIWAX CI (UNXC)	435	6,10 %	-18,69 %
SAPH CI (SPHC)	4 450	5,45 %	89,36 %
NEI-CEDA CI (NEIC)	780	4,00 %	7,59 %

PLUS FORTES BAISES

Titres	Cours	Evol. Jour	Evol. annuelle
SETAO CI (STAC)	560	-7,44 %	-37,78 %
TOTALENERGIES MARKETING SN (TTLS)	2 205	-4,13 %	-11,80 %
SOLIBRA CI (SLBC)	14 495	-3,37 %	66,61 %
PALM CI (PALC)	4 550	-2,78 %	-32,59 %
NSIA BANQUE COTE D'IVOIRE (NSBC)	7 350	-2,00 %	22,50 %

INDICES PAR COMPARTIMENT

Base = 100 au 02 janvier 2023	Nombre de sociétés	Valeur	Evol. Jour	Evol. annuelle	Volume	Valeur	PER moyen
BRVM-PRESTIGE	10	112,46	0,09 %	10,83 %	19 226	226 770 465	8,72
BRVM-PRINCIPAL	36	135,18	0,46 %	30,03 %	1 427 808	3 203 368 366	12,83

INDICES SECTORIELS

Base = 100 au 14 juin 1999	Nombre de sociétés	Valeur	Evol. Jour	Evol. annuelle	Volume	Valeur	PER moyen
BRVM - INDUSTRIE	11	124,56	-0,18 %	23,29 %	8 715	25 263 405	18,62
BRVM - SERVICES PUBLICS	5	728,60	0,73 %	37,09 %	19 380	207 448 205	10,07
BRVM - FINANCES	15	101,27	-0,39 %	17,18 %	1 381 018	3 127 493 911	5,66
BRVM - TRANSPORT	2	351,25	2,44 %	6,13 %	3 046	4 158 955	4,56
BRVM - AGRICULTURE	5	194,43	1,43 %	20,35 %	17 815	49 978 710	13,93
BRVM - DISTRIBUTION	7	339,26	-0,70 %	3,37 %	15 576	14 961 995	43,87
BRVM - AUTRES SECTEURS	1	690,97	-7,44 %	-37,78 %	1 484	833 650	-

Indicateurs	BRVM COMPOSITE
PER moyen du marché	10,75
Taux de rendement moyen du marché	8,48
Taux de rentabilité moyen du marché	10,51
Nombre de sociétés cotées	46
Nombre de lignes obligataires	155
Volume moyen annuel par séance	430 147,00
Valeur moyenne annuelle par séance	1 229 788 201,73

Indicateurs	BRVM COMPOSITE
Ratio moyen de liquidité	53,24
Ratio moyen de satisfaction	58,80
Ratio moyen de tendance	110,43
Ratio moyen de couverture	90,55
Taux de rotation moyen du marché	0,13
Prime de risque du marché	3,56
Nombre de SGI participantes	34

Définitions

Volume moyen annuel par séance = Volume annuel échangé / nombre de séances
 Valeur moyenne annuelle par séance = Valeur annuelle échangée / nombre de séances
 Ratio moyen de liquidité = Moyenne des ratios de liquidité (Titres échangés / Volume des ordres de vente)
 Ratio moyen de satisfaction = Moyenne des ratios de satisfaction (Titres échangés / Volume des ordres d'achat)
 Ratio moyen de tendance = Moyenne des ratios de tendance (Volume des ordres d'achat / Volume des ordres de vente)
 Ratio moyen de couverture = Moyenne des ratios de couverture (Volume des ordres de vente / Volume des ordres d'achat)
 Taux moyen de rotation = moyenne des taux de rotation des actions cotées (volume transigé/capital flottante)
 PER moyen du marché = moyenne des PER des actions cotées ayant un PER positif
 Taux de rendement moyen = moyenne des taux de rendement des actions cotées ayant distribué un dividende
 Taux de rentabilité moyen = moyenne des taux de rentabilité des actions cotées
 Prime de risque du marché = (1 / le PER moyen du marché) - le taux de référence actuel des emprunts d'Etat

BOURSE REGIONALE DES VALEURS MOBILIERES
 Siège Social : Abidjan - Côte d'Ivoire, 18 av. Joseph Anoma
 Adresse : 01 BP 3802 Abidjan 01
 Tel : +225 20 31 55 50 / +225 20 32 66 85
 Fax : +225 20 32 66 84
 E-mail : brvm@brvm.org Site web : www.brvm.org



MARCHE DES ACTIONS

Sect. Act. (*)	Symbole	Titre	Cours Précédent	Cours du jour		Variation jour	Séance de cotation		Cours Référence	Variation de l'année précédente	Dernier dividende payé		Rdt. Net	PER
				Ouv.	Clôt.		Volume	Valeur			Montant net	Date		
COMPARTIMENT PRESTIGE			112,46	points		0,09 %								
AGR	PALC	PALM CI	4 680	4 680	4 550	-2,78 %	3 577	16 290 925	4 550	-32,59 %	563,31	26-juil.-24	12,38 %	3,63
AGR	SPHC	SAPH CI	4 220	4 300	4 450	5,45 %	3 567	15 241 050	4 450	89,36 %	64,80	12-août-24	1,46 %	18,25
DIS	TTLT	TOTALENERGIES MARKETING CI	2 480	2 480	2 485	0,20 %	1 112	2 743 785	2 485	38,06 %	199,54	12-sept.-24	8,03 %	17,97
DIS	TTLS	TOTALENERGIES MARKETING SN	2 300	2 300	2 205	-4,13 %	579	1 331 760	2 205	-11,80 %	207,58	28-juin-24	9,41 %	18,04
FIN	ORGT	ORAGROUP TOGO	1 750	1 750	1 750	0,00 %	384	672 000	1 750	-33,71 %	59,52	17-juil.-20	3,40 %	
FIN	SGBC	SOCIETE GENERALE COTE D'IVOIRE	19 800	19 800	19 600	-1,01 %	244	4 812 150	19 600	22,12 %	1 553,85	25-juin-24	7,93 %	6,27
IND	NTLC	NESTLE CI	7 800	7 800	7 795	-0,06 %	721	5 622 055	7 795	5,55 %	675,00	20-août-24	8,66 %	10,39
IND	SMBC	SMB CI	9 685	9 675	10 405	7,43 %	903	8 763 695	10 405	-1,19 %	1 080,00	30-sept.-24	10,38 %	4,70
SPU	ONTBF	ONATEL BF	2 340	2 340	2 325	-0,64 %	967	2 227 090	2 325	1,97 %	266,45	31-juil.-24	11,46 %	7,85
SPU	SNTS	SONATEL SN	23 600	23 600	23 600	0,00 %	7 172	169 065 955	23 600	31,26 %	1 575,00	17-mai-24	6,67 %	7,11
TOTAL							19 226	226 770 465						

COMPARTIMENT PRINCIPAL			135,18	points		0,46 %								
AGR	SCRC	SUCRIVOIRE	865	865	870	0,58 %	7 986	6 868 385	870	83,16 %	40,50	20-août-21	4,66 %	
AGR	SICC	SICOR CI	3 210	NC	NC	0,00 %			3 210	6,12 %	1 919,00	25-sept.-00		16,15
AGR	SOGC	SOGB CI	4 305	4 305	4 315	0,23 %	2 685	11 578 350	4 315	31,96 %	207,00	6-août-24	4,80 %	17,69
AUT	STAC	SETAO CI	605	650	560	-7,44 %	1 484	833 650	560	-37,78 %	66,15	18-juil.-22	11,81 %	
DIS	ABJC	SERVAIR ABIDJAN CI	2 020	2 020	2 000	-0,99 %	853	1 708 340	2 000	50,38 %	206,20	30-sept.-24	10,31 %	16,34
DIS	BNBC	BERNABE CI	1 135	1 150	1 155	1,76 %	128	147 700	1 155	15,50 %	150,00	24-juil.-23	12,99 %	212,52
DIS	CFAC	CFAO MOTORS CI	650	650	650	0,00 %	10 184	6 619 600	650	-22,62 %	15,87	30-août-24	2,44 %	18,42
DIS	PRSC	TRACTAFRIC MOTORS CI	2 000	2 000	2 000	0,00 %	8	16 100	2 000	5,26 %	182,70	24-sept.-24	9,14 %	9,83
DIS	SHEC	VIVO ENERGY CI	895	895	890	-0,56 %	2 712	2 394 710	890	12,66 %	57,00	27-sept.-24	6,40 %	13,98
FIN	BICC	BICI CI	11 495	11 495	11 650	1,35 %	1 166	13 515 555	11 650	55,54 %	540,90	27-juin-24	4,64 %	11,63
FIN	BOAB	BANK OF AFRICA BN	4 200	4 200	4 295	2,26 %	405	1 708 350	4 295	-32,47 %	706,00	27-mai-24	16,44 %	4,05
FIN	BOABF	BANK OF AFRICA BF	3 305	3 310	3 300	-0,15 %	846	2 796 665	3 300	-52,72 %	704,00	6-mai-24	21,33 %	2,50
FIN	BOAC	BANK OF AFRICA CI	5 100	5 100	5 095	-0,10 %	3 619	18 399 185	5 095	-26,11 %	684,00	29-avr.-24	13,42 %	3,91
FIN	BOAM	BANK OF AFRICA ML	2 000	2 000	2 000	0,00 %	306	609 965	2 000	35,59 %	144,00	21-mai-24	7,20 %	6,33
FIN	BOAN	BANK OF AFRICA NG	3 000	3 000	2 995	-0,17 %	513	1 537 265	2 995	-44,43 %	609,15	31-mai-24	20,34 %	3,86
FIN	BOAS	BANK OF AFRICA SENEGAL	3 875	3 860	3 900	0,65 %	1 322	5 104 140	3 900	21,88 %	300,00	27-juin-24	7,69 %	5,50
FIN	CBIBF	CORIS BANK INTERNATIONAL	9 990	9 990	9 990	0,00 %	181	1 808 190	9 990	7,42 %	790,00	5-juil.-24	7,91 %	4,98
FIN	ECOC	ECOBANK COTE D'IVOIRE	8 590	8 575	8 480	-1,28 %	350 819	3 013 512 640	8 480	24,71 %	594,00	30-mai-24	7,00 %	9,71
FIN	ETIT	ECOBANK TRANS. INCORP. TG	16	15	16	0,00 %	1 014 107	15 254 016	16	-15,79 %	0,60	8-juin-23	3,78 %	1,20
FIN	NSBC	NSIA BANQUE COTE D'IVOIRE	7 500	7 200	7 350	-2,00 %	1 289	9 521 450	7 350	22,50 %	454,83	8-juil.-24	6,19 %	5,22
FIN	SAFC	SAFCA CI	800	740	800	0,00 %	668	520 680	800	-38,22 %	23,04	29-juil.-11		
FIN	SIBC	SOCIETE IVOIRIENNE DE BANQUE	7 335	7 340	7 320	-0,20 %	5 149	37 721 660	7 320	36,82 %	495,00	31-juil.-24	6,76 %	8,41
IND	CABC	SICABLE CI	1 095	1 095	1 095	0,00 %	156	170 820	1 095	-1,35 %	79,58	31-mai-24	7,27 %	4,53
IND	FTSC	FILTISAC CI	1 400	1 400	1 440	2,86 %	1 963	2 765 860	1 440	-21,74 %	143,10	30-sept.-24	9,94 %	6,60
IND	NEIC	NEI-CEDA CI	750	710	780	4,00 %	129	98 910	780	7,59 %	81,78	25-juin-24	10,48 %	8,53
IND	SEMC	EVIOSYS PACKAGING SIEM CI	700	SP	SP	0,00 %			700	0,00 %	14,00	28-déc.-21	2,00 %	7,40
IND	SIVC	AIR LIQUIDE CI	530	525	520	-1,89 %	1 627	817 990	520	-37,35 %	63,00	29-sept.-17		5,07
IND	SLBC	SOLIBRA CI	15 000	14 995	14 495	-3,37 %	299	4 383 945	14 495	66,61 %	270,00	14-août-24	1,86 %	15,82

IND	STBC	SITAB CI	7 300	7 300	7 300	0,00 %	212	1 544 465	7 300	22,79 %	675,00	29-juil.-24	9,25 %	10,52
IND	UNLC	UNILEVER CI	7 850	7 850	7 850	0,00 %	2	15 700	7 850	57,00 %	1 233,00	9-juil.-12		112,58
IND	UNXC	UNIWAX CI	410	440	435	6,10 %	2 703	1 079 965	435	-18,69 %	60,75	29-juil.-22	13,97 %	
SPU	CIEC	CIE CI	2 100	2 110	2 255	7,38 %	9 991	20 680 345	2 255	32,65 %	171,00	30-juil.-24	7,58 %	11,88
SPU	ORAC	ORANGE COTE D'IVOIRE	15 905	15 850	16 100	1,23 %	831	13 236 505	16 100	47,71 %	780,00	3-juin-24	4,84 %	15,66
SPU	SDCC	SODE CI	5 350	5 350	5 350	0,00 %	419	2 238 310	5 350	12,16 %	481,50	25-sept.-24	9,00 %	7,86
TRP	SDSC	AFRICA GLOBAL LOGISTICS CI	1 400	1 400	1 435	2,50 %	3 046	4 158 955	1 435	6,30 %	92,00	20-nov.-23	6,41 %	4,56
TRP	SVOC	MOVIS CI	2 395	SP	SP	0,00 %			2 395	0,00 %	270,00	5-juil.-99		
TOTAL							1 427 808	3 203 368 366						

TOTAL
TOTAL - Marché des actions

1 447 034 3 430 138 831

Secteurs d'activités (*) : AGR = Agriculture, AUT = Autres Secteurs, DIS = Distribution, FIN = Finances, IND = Industrie, TRP = Transport, SPU = Services Publics

MARCHE DES DROITS

Symbole	Titre	Cours Précédent	Cours du jour		Variation jour	Séance de cotation		Cours Référence	Variation depuis l'origine	Parité	Période de négociation	
			Ouv.	Clôt.		Volume	Valeur				Début	fin
BOAC.DA1	BOA Côte d'Ivoire Droit d'attribution 1	5 000	4 805	4 895	-2,10 %	826	3 972 750	4 895		1/1	29-oct.-24	12-nov.-24
TOTAL						826	3 972 750					

TOTAL - Marché des droits

826 3 972 750

Légende:

(d) Ex-dividende (V) Variation par rapport au cours de référence

Cours du jour: Ouv.: Ouverture Clôt.: Clôture Moy.: Moyen

Mentions : NC: Non Coté Ex-c: Ex-coupon Ex-d: Ex-droit SP: Suspendu Val-T: Valeur Théorique

PER = Cours / BNPA selon les données disponibles Rdt. Net: Rendement net (DNPA / Cours)

Comp.: 1 - Premier Compartiment 2 - Second Compartiment 3 - Compartiment de croissance

Ratio de liquidité = Titres échangés / Volume des ordres de vente

: Progression de l'indice sectoriel : Stabilité de l'indice sectoriel : Recul de l'indice sectoriel

MARCHE DES OBLIGATIONS

Symbole	Titre	Valeur nominale	Cours Précédent	Cours du jour	Cours Référence	Séance de cotation		Coupon couru	Coupon d'intérêt		Type Amort	
						Volume	Valeur		Période	Montant net		Eché.
OBLIGATIONS D'ETAT												
EOM.O10	ETAT DU MALI 6,20 % 2022-2029	10 000	9 790	NC	9 790			565,79	A	620,00	9-déc.-24	ACD
EOM.O11	ETAT DU MALI 6,40 % 2023-2030	10 000	10 000	NC	10 000			375,23	A	640,00	7-avr.-25	ACD
EOM.O12	ETAT DU MALI 6,50 % 2023-2030	10 000	9 900	NC	9 900			181,64	A	650,00	28-juil.-25	ACD
EOM.O13	ETAT DU MALI 6,50 % 2024-2034	10 000	9 999	NC	9 999			384,66	A	650,00	5-avr.-25	ACD
EOM.O14	ETAT DU MALI 3,00 % 2024-2031	10 000	10 000	NC	10 000			80,55	A	300,00	1-août-25	ACD
EOM.O3	ETAT DU MALI 6,50 % 2018-2025	2 000	1 975	NC	1 975			11,07	A	130,00	6-oct.-25	AC
EOM.O4	ETAT DU MALI 6,50% 2019-2027	6 000	6 000	NC	6 000			126,08	A	390,00	12-juil.-25	AC
EOM.O5	ETAT DU MALI 6,50% 2020-2028	8 000	8 000	NC	8 000			320,55	A	520,00	27-mars-25	ACD
EOM.O6	ETAT DU MALI 6,50% 2020-2027	8 000	8 000	NC	8 000			484,67	A	520,00	2-déc.-24	AC
EOM.O7	ETAT DU MALI 6.50% 2021-2031	8 750	8 619	NC	8 618.75			319,43	A	568,75	16-avr.-25	AC
EOM.O8	ETAT DU MALI 6,20 % 2022-2032	10 000	9 950	NC	9 950			103,62	A	620,00	7-sept.-25	ACD
EOM.O9	ETAT DU MALI 6,30% 2022-2032	10 000	9 800	NC	9 800			574,92	A	630,00	9-déc.-24	ACD
EOS.O10	ETAT DU SENEGAL 6,15 % 2023-2030	10 000	10 000	NC	10 000			66,26	S	307,50	29-mars-25	ACD
EOS.O11	ETAT DU SENEGAL 6,35 % 2023-2033	10 000	9 950	NC	9 950			68,41	S	317,50	29-mars-25	ACD
EOS.O12	ETAT DU SENEGAL 6,15 % 2023-2028	10 000	9 500	NC	9 500			142,05	S	307,50	14-févr.-25	ACD
EOS.O13	ETAT DU SENEGAL 6,30 % 2023-2030	10 000	10 000	NC	10 000			145,52	S	315,00	14-févr.-25	ACD
EOS.O14	ETAT DU SENEGAL 6,50 % 2023-2033	10 000	10 000	NC	10 000			150,14	S	325,00	14-févr.-25	ACD
EOS.O15	ETAT DU SENEGAL 6,25 % 2024-2029	10 000	9 740	NC	9 740			152,85	S	312,50	9-févr.-25	ACD
EOS.O16	ETAT DU SENEGAL 6,45 % 2024-2031	10 000	9 950	NC	9 950			157,74	S	322,50	9-févr.-25	ACD
EOS.O17	ETAT DU SENEGAL 6,65 % 2024-2034	10 000	10 000	NC	10 000			162,64	S	332,50	9-févr.-25	ACD
EOS.O7	ETAT SENEGAL 6.30% 2015-2025	10 000	10 000	NC	10 000			286,52	S	317,59	25-nov.-24	ACD
EOS.O8	ETAT DU SENEGAL 5,95% 2022-2034	10 000	10 000	NC	10 000			510,46	A	595,00	29-déc.-24	ACD
EOS.O9	ETAT DU SENEGAL 6,00 % 2023-20	10 000	9 800	NC	9 800			64,64	S	300,00	29-mars-25	ACD
TPBF.O10	TPBF 6,50% 2020 - 2028	5 833	5 833	NC	5 833.35			50,28	S	189,58	20-mars-25	ACD
TPBF.O11	TPBF 6,50 % 2020-2028	6 668	6 668	NC	6 668			142,51	S	216,71	9-janv.-25	ACD
TPBF.O12	TPBF 6.50% 2021-2031	10 000	9 850	NC	9 850			77,21	S	325,00	25-mars-25	ACD
TPBF.O13	TPBF 6,50 % 2021 - 2031	10 000	9 900	NC	9 900			219,02	S	325,00	6-janv.-25	ACD
TPBF.O14	TPBF 6,30% 2022-2034	10 000	9 898	NC	9 898			116,60	S	315,00	1-mars-25	ACD
TPBF.O15	ETAT DU BURKINA 6,30 % 2022-2	10 000	10 000	NC	10 000			301,30	S	315,00	15-nov.-24	ACD
TPBF.O16	ETAT DU BURKINA 6% 2023-2028	10 000	10 000	NC	10 000			195,65	S	300,00	10-janv.-25	ACD
TPBF.O17	TPBF 6,30 % 2023-2030	10 000	10 000	NC	10 000			45,00	S	315,00	12-avr.-25	ACD
TPBF.O18	TPBF 6,50% 2023-2033	10 000	9 900	NC	9 900			46,43	S	325,00	12-avr.-25	ACD
TPBF.O19	ETAT DU BURKINA 6,30% 2024-2029	10 000	10 000	10 000	10 000	150	1 500 000	1,74	S	315,00	6-mai-25	ACD
TPBF.O20	ETAT DU BURKINA 6,55% 2024-2031	10 000	9 900	NC	9 900			1,81	S	327,50	6-mai-25	ACD
TPBF.O4	TPBF 6.50% 2017-2027	10 000	10 000	NC	10 000			176,30	S	327,67	31-janv.-25	ACD
TPBF.O5	TPBF 6,50% 2017-2024	10 000	10 000	NC	10 000			232,65	S	325,00	29-déc.-24	ACD
TPBF.O6	TPBF 6.50% 2018-2025	10 000	9 112	NC	9 112			275,27	S	325,00	5-déc.-24	ACD
TPBF.O7	TPBF 6,50% 2018- 2025	10 000	10 000	NC	10 000			310,87	S	325,00	15-nov.-24	AC
TPBF.O8	TPBF 6,50% 2019-2027	10 000	10 000	NC	10 000			1,78	S	322,33	6-mai-25	ACD
TPBF.O9	TPBF 6,50% 2019 - 2027	10 000	11 000	NC	11 000			53,57	S	325,00	8-avr.-25	ACD
TPBJ.O3	TPBJ 6,50% 2020-2028	10 000	10 000	NC	10 000			131,78	A	650,00	25-août-25	AC
TPBJ.O4	TPBJ 5,50 % 2022-2037	10 000	10 000	NC	10 000			378,22	A	550,00	1-mars-25	AC
TPBJ.O5	TPBJ 5,85 % 2022-2042	10 000	9 890	NC	9 890			402,29	A	585,00	1-mars-25	ACD
TPBJ.O6	TPBJ 5,75% 2022-2037	10 000	10 100	NC	10 100			160,68	A	575,00	28-juil.-25	ACD
TPBJ.O7	TPBJ 5,70% 2023-2030	10 000	10 000	NC	10 000			373,23	A	570,00	13-mars-25	AC
TPBJ.O8	TPBJ 6,20% 2023-2038	10 000	10 000	NC	10 000			405,97	A	620,00	13-mars-25	AC
TPCI.O17	TPCI 3% 2014-2024	10 000	10 000	NC	10 000			115,57	S	150,00	19-déc.-24	ACD
TPCI.O19	TPCI 5.99% 2015-2025	10 000	10 000	NC	10 000			290,47	A	599,00	14-mai-25	ACD
TPCI.O21	TPCI 6% 2016-2028	10 000	10 000	NC	10 000			350,14	A	600,00	8-avr.-25	ACD
TPCI.O22	TPCI 5.90% 2016 - 2026	10 000	9 800	NC	9 800			234,38	A	590,00	15-juin-25	ACD
TPCI.O23	TPCI 5.90% 2016-2026	10 000	9 700	NC	9 700			573,88	A	590,00	17-nov.-24	ACD
TPCI.O24	TPCI 6.25% 2017-2029	10 000	9 700	NC	9 700			65,25	S	312,50	31-mars-25	ACD
TPCI.O26	TPCI 5,95% 2017-2024 B	10 000	10 000	SP	10 000			292,65	S	297,50	10-nov.-24	ACD
TPCI.O27	TPCI 6% 2017-2025	10 000	10 250	NC	10 250			214,75	S	300,00	29-déc.-24	ACD
TPCI.O28	TPCI 6% 2018 - 2026	10 000	10 000	NC	10 000			159,45	A	600,00	2-août-25	ACD
TPCI.O29	TPCI 6% 2018-2026	10 000	9 800	NC	9 800			31,23	A	600,00	19-oct.-25	ACD
TPCI.O30	TPCI 5,95% 2018-2025	3 000	3 000	NC	3 000			236,97	S	295,00	13-déc.-24	ACD

TPCI.031	TPCI 5,75% 2019 - 2026	10 000	10 230	NC	10 230	220,55	A	575,00	20-juin-25	ACD
TPCI.032	TPCI 2,23% 2019-2026	10 000		NC		85,53	A	223,00	20-juin-25	ACD
TPCI.033	TPCI 5,75% 2019-2026	4 000	4 160	NC	4 160	146,19	A	230,00	20-mars-25	ACD
TPCI.034	TPCI 6% 2019-2029	6 250	6 188	NC	6 187.50	238,36	A	375,00	20-mars-25	ACD
TPCI.035	TPCI 5,75% 2019 -2026	10 000	10 250	NC	10 250	187,47	A	575,00	11-juil.-25	ACD
TPCI.036	TPCI 5,75% 2019- 2026	10 000	10 000	NC	10 000	122,88	A	575,00	21-août-25	ACD
TPCI.037	TPCI 5,80% 2019-2026	6 000	6 000	NC	6 000	322,33	A	348,00	4-déc.-24	ACD
TPCI.038	TPCI 5,75% 2019-2026	6 000	6 000	NC	6 000	319,55	A	345,00	4-déc.-24	ACD
TPCI.039	TPCI 5,75% 2019 - 2026	4 000	3 906	NC	3 906	13,23	A	230,00	17-oct.-25	ACD
TPCI.040	TPCI 5,75% 2019-2026	6 000	6 000	NC	6 000	284,67	A	345,00	10-janv.-25	ACD
TPCI.041	TPCI 5,80% 2020-2027	10 000	10 000	NC	10 000	400,93	A	580,00	28-févr.-25	ACD
TPCI.042	TPCI 5,90% 2020-2030	10 000	10 000	NC	10 000	407,34	A	590,00	28-févr.-25	ACD
TPCI.043	TPCI 5,90% 2020 - 2030	10 000	9 999	NC	9 999	320,05	A	590,00	23-avr.-25	ACD
TPCI.044	TPCI 5,80% 2020 - 2027	10 000	9 800	NC	9 800	314,63	A	580,00	23-avr.-25	ACD
TPCI.045	TPCI 5,80% 2020 -2027	6 000	6 000	NC	6 000	137,29	A	348,00	16-juin-25	ACD
TPCI.046	TPCI 5,90% 2020 - 2030	7 500	7 650	NC	7 650	174,58	A	442,50	16-juin-25	ACD
TPCI.047	TPCI 5,80% 2020 - 2027	6 000	6 150	NC	6 150	172,80	A	438,00	16-juin-25	ACD
TPCI.048	TPCI 5,80% 2020- 2027	6 000	5 940	NC	5 940	96,30	A	348,00	29-juil.-25	ACD
TPCI.049	TPCI 5,90% 2020- 2030	7 500	7 564	NC	7 563.75	122,45	A	442,50	29-juil.-25	ACD
TPCI.050	TPCI 5,90% 2020-2030	7 500	7 481	NC	7 481.25	86,08	A	442,50	28-août-25	ACD
TPCI.051	TPCI 5,80 % 2020-2027	6 000	6 000	NC	6 000	34,32	A	348,00	2-oct.-25	ACD
TPCI.052	TPCI 5,90 % 2020 -2030	7 500	7 500	NC	7 500	43,64	A	442,50	2-oct.-25	ACD
TPCI.053	TPCI 5,80% 2020-2027	6 000	6 360	NC	6 360	9,53	A	348,00	28-oct.-25	ACD
TPCI.054	TPCI 5,90% 2020-2030	7 500	7 350	NC	7 350	12,12	A	442,50	28-oct.-25	ACD
TPCI.055	TPCI 5,80% 2020 -2027	8 000	8 400	NC	8 400	404,42	A	464,00	24-déc.-24	ACD
TPCI.056	TPCI 5,90% 2020- 2030	8 750	8 746	NC	8 745.63	449,96	A	516,25	24-déc.-24	ACD
TPCI.057	TPCI 5,80% 2020-2027	8 000	7 600	NC	7 600	447,52	A	464,00	20-nov.-24	ACD
TPCI.058	TPCI 5,80% 2021-2028	8 000	8 000	NC	8 000	308,91	A	464,00	9-mars-25	ACD
TPCI.059	TPCI 5,90% 2021-2031	8 750	9 056	NC	9 056.25	343,70	A	516,25	9-mars-25	ACD
TPCI.060	TPCI 5,80% 2021-2028	10 000	10 000	NC	10 000	282,85	A	580,00	13-mai-25	ACD
TPCI.061	TPCI 5,90% 2021-2031	10 000	10 000	NC	10 000	287,73	A	590,00	13-mai-25	ACD
TPCI.062	TPCI 5,80 % 2021 -2028	8 000	7 920	NC	7 920	165,26	A	464,00	30-juin-25	ACD
TPCI.063	TPCI 5,90% 2021 -2031	8 750	8 750	NC	8 750	183,87	A	516,25	30-juin-25	ACD
TPCI.064	TPCI 5,80 % 2021 - 2028	8 000	8 000	NC	8 000	105,51	A	464,00	16-août-25	ACD
TPCI.065	TPCI 5,90 % 2021-2031	8 750	9 363	NC	9 362.50	53,75	A	516,25	30-sept.-25	ACD
TPCI.066	TPCI 5,90% 2021-2031	8 750	8 750	NC	8 750	2,83	A	516,25	5-nov.-25	ACD
TPCI.067	TPCI 5,90 % 2021-2036	10 000	10 200	NC	10 200	527,13	A	590,00	16-déc.-24	ACD
TPCI.068	TPCI 5,90 % 2022-2037	10 000	10 000	NC	10 000	451,37	A	590,00	1-févr.-25	ACD
TPCI.069	TPCI 5,75 % 2022-2037	10 000	10 000	NC	10 000	362,33	A	575,00	22-mars-25	ACD
TPCI.070	TPCI 5,75 % 2022-2037	10 000	10 300	NC	10 300	302,47	A	575,00	29-avr.-25	ACD
TPCI.071	TPCI 5,65% 2022-2032	10 000	10 150	NC	10 150	224,45	A	565,00	15-juin-25	ACD
TPCI.072	TPCI 5,65% 2022-2029	10 000	10 000	NC	10 000	156,34	A	565,00	29-juil.-25	ACD
TPCI.073	TPCI 5,75% 2022-2032	10 000	10 500	NC	10 500	159,11	A	575,00	29-juil.-25	ACD
TPCI.074	TPCI 5,85% 2022-2042	9 474	9 474	NC	9 473.68	153,36	A	554,21	29-juil.-25	ACD
TPCI.075	TPCI 5,65% 2022-2029	10 000	10 700	NC	10 700	47,99	A	565,00	7-oct.-25	ACD
TPCI.076	TPCI 5,75% 2022-2032	10 000	10 000	NC	10 000	48,84	A	575,00	7-oct.-25	ACD
TPCI.077	TPCI (TAUX DE BASE + SPREAD) % 2022-2029	10 000	10 000	NC	10 000	190,11	T	198,75	11-nov.-24	ACD
TPCI.078	TPCI 5,65% 2022-2029	10 000	10 000	NC	10 000	509,43	A	565,00	13-déc.-24	ACD
TPCI.079	TPCI 5,75% 2023-2030	10 000	10 000	NC	10 000	397,47	A	575,00	28-févr.-25	ACD
TPCI.080	TPCI 6% 2023-2030	10 000	10 000	NC	10 000	286,03	A	600,00	17-mai-25	ACD
TPCI.081	TPCI 5,90% 2023-2028	10 000	10 500	NC	10 500	160,03	A	590,00	31-juil.-25	ACD
TPCI.082	TPCI 6,00% 2023-2030	10 000	10 000	NC	10 000	162,74	A	600,00	31-juil.-25	ACD
TPCI.083	TPCI 5,90 % 2023-2028	10 000	10 000	NC	10 000	63,40	A	890,00	12-oct.-25	ACD
TPCI.084	TPCI 6,00 % 2023-2030	10 000	10 000	NC	10 000	42,74	A	600,00	12-oct.-25	ACD
TPCI.085	TPCI 5,90 % 2023 - 2028	10 000	10 000	NC	10 000	530,36	A	590,00	14-déc.-24	ACD
TPCI.086	TPCI 6,00 % 2023 - 2030	10 000	10 000	NC	10 000	539,34	A	600,00	14-déc.-24	ACD
TPCI.087	TPCI 5,90% 2024-2029	10 000	10 000	NC	10 000	366,93	A	590,00	25-mars-25	ACD
TPCI.088	TPCI 6,00% 2024-2031	10 000	9 875	NC	9 875	373,15	A	600,00	25-mars-25	ACD
TPCI.089	TPCI 5,90% 2024-2029	10 000	10 100	NC	10 100	179,42	A	590,00	19-juil.-25	ACD
TPCI.090	TPCI 6,00% 2024-2031	10 000	10 000	NC	10 000	182,47	A	600,00	19-juil.-25	ACD
TPNE.01	TRESOR PUBLIC DU NIGER 6,50% 2019-2026	10 000	10 000	NC	10 000	398,90	A	650,00	28-mars-25	ACD
TPNE.02	TRESOR PUBLIC DU NIGER 6,50% 2019 - 2026	10 000	10 000	NC	10 000	174,52	A	650,00	1-août-25	ACD
TPNE.03	TRESOR PUBLIC DU NIGER 6,5% 2020-2027	6 000	5 999	NC	5 999.40	105,78	A	390,00	31-juil.-25	ACD
TPNE.04	TRESOR PUBLIC DU NIGER 6,30% 2	8 750	8 750	NC	8 750	113,27	A	551,25	24-août-25	ACD

TPNE.05	TPNE 6,15 % 2022-2034	10 000	10 000	NC	10 000		264,53	A	615,00	3-juin-25	ACD
TPNE.06	TRESOR PUBLIC DU NIGER 6,15% 2022 - 2034	10 000	10 000	NC	10 000		552,83	A	615,00	14-déc.-24	ACD
TPNE.07	TRESOR PUBLIC DU NIGER 6,25 % 2023-2028	10 000	10 000	NC	10 000		234,59	A	625,00	23-juin-25	ACD
TPTG.02	TPTG 6% 2022-2037	10 000	10 000	NC	10 000		585,25	A	600,00	16-nov.-24	ACD
TOTAL							150		1 500 000		

OBLIGATIONS REGIONALES

BIDC.04	BIDC-EBID 6,10% 2017-2027	3 750	3 729	NC	3 729.38		90,26	A	228,78	16-juin-25	ACD
BIDC.05	BIDC-EBID 6,40% 2019-2026	10 000	10 000	NC	10 000		205,22	S	320,00	12-janv.-25	ACD
BIDC.06	BIDC-EBID 6,50 % 2021-2028	8 000	7 900	NC	7 900		245,79	S	261,42	18-nov.-24	ACD
BIDC.07	BIDC-EBID 5,90% 2022-2029	10 000	9 925	NC	9 925		243,42	S	295,00	9-déc.-24	ACD
BIDC.08	BIDC-EBID GSS BOND 6,50% 2024-2031	10 000	10 000	NC	10 000		356,79	S	650,00	29-janv.-25	ACD
CRRH.010	CRRH-UEMOA 6,10% 2022-2037	10 000	9 975	NC	9 975		159,13	S	305,00	3-févr.-25	AC
CRRH.02	CRRH-UEMOA 6,10% 2012-2024	10 000	9 800	NC	9 800		187,31	S	305,00	17-janv.-25	AC
CRRH.04	CRRH-UEMOA 6% 2014-2024	10 000	10 000	NC	10 000		213,11	S	300,00	30-déc.-24	AC
CRRH.05	CRRH-UEMOA 5,85% 2015-2025	10 000	10 000	NC	10 000		201,95	S	294,90	4-janv.-25	AC
CRRH.06	CRRH-UEMOA 5,85% 2016-2026	10 000	10 000	NC	10 000		201,89	S	292,50	3-janv.-25	ACD
CRRH.07	CRRH-UEMOA 5,95% 2017-2029	4 583	4 583	NC	4 582.54		128,94	S	136,35	17-nov.-24	AC
CRRH.08	CRRH-UEMOA 5,95% 2018-2030	5 417	5 417	NC	5 416.67		122,40	S	161,15	21-déc.-24	AC
CRRH.09	CRRH-UEMOA 6,05% 2018-2033	6 333	6 333	NC	6 333		145,52	S	191,58	21-déc.-24	AC
TOTAL							0		0		

OBLIGATIONS PRIVEES

FBOAD.01	FCTC BOAD DOLI-P 6,10% 2023-2030	7 300	7 285	NC	7 285.40		58,56	S	220,82	20-mars-25	AC
FDINBF.01	FIDELIS FINANCE CAP25 7,00% 2023-2028	10 000	10 000	NC	10 000		307,43	S	330,80	20-nov.-24	ACD
FEPTC.01	FCTC EPT 7 % 2023-2030	10 000	10 000	NC	10 000		134,22	T	171,50	27-nov.-24	ACD
FEPTC.02	FCTC EPT 7,25 % 2023-2033	10 000	10 000	NC	10 000		139,01	T	177,63	27-nov.-24	ACD
FEPTC.03	FCTC EPT 7,50% 2023-2038	10 000		NC			143,80	T	183,75	27-nov.-24	ACD
FNSBC.01	FCTC NSIA BANQUE 7 % 2020-2025	1 111	1 233	1 144	1 144.43	9	10 300	10,89	19,06	16-déc.-24	ACD
FORBT.01	FCTC ORABANK 7 % 2021-2026	5 000	5 450	NC	5 450		37,69	T	85,75	28-déc.-24	ACD
FSNTS.01	FCTC SONATEL C-1 6,40 % 2023-2	10 000	9 840	NC	9 840		181,46	S	300,80	19-janv.-25	AC
FSNTS.02	FCTC SONATEL C-2 6,60 % 2023-2	10 000	10 000	NC	10 000		187,13	S	310,20	19-janv.-25	AC
FTIMC.01	FCTC TEYLIOM IMMO 7 % 2021-2028	6 250	6 250	NC	6 250		70,67	T	107,19	8-déc.-24	ACD
ORGT.02	ORAGROUP SA 7,15% 2021-2028	8 000	8 000	NC	8 000		18,86	S	286,00	26-avr.-25	ACD
PADS.03	PAD 6,60% 2020-2027	6 000	5 640	NC	5 640		20,67	S	198,00	19-avr.-25	ACD
PTRC.01	PETRO IVOIRE 6,80% 2022-2029	10 000	10 750	NC	10 750		264,01	S	333,20	15-déc.-24	ACD
SNLC.01	SENELEC 6,50% 2018-2025	1 000	1 000	NC	1 000		7,36	S	32,50	27-mars-25	AC
SNTS.02	SONATEL 6,50% 2020-2027	6 000	6 000	NC	6 000		114,50	S	184,81	16-janv.-25	ACD
TOTAL							9		10 300		

SUKUK ET TITRES ASSIMILES

SUKSN.S2	SUKUK SN 6% 2016-2026	10 000	10 750	NC	10 750		173,33	S	306,67	26-janv.-25	ACD
SUKTG.S1	SUKUK TG 6.5% 2016-2026	10 000	10 000	NC	10 000		168,45	S	377,99	17-févr.-25	ACD
TOTAL							0		0		
TOTAL - Marché des obligations							159		1 510 300		

Légende :
 (#) (*) Ex-Coupon couru (#)Cours de référence amorti / Coupon couru Ex-c (#)Ex-marge de profits
 Cours du jour: Ouv.: Ouverture Clôt.: Clôture Moy.: Moyen
 Type Amort: Type d'Amortissement IF: In Fine AC: Amortissement Constant AD: Amortissement Dégressif ACD: Amortissement Constant Différé
 Période: Périodicité de paiement des coupons A: Annuelle S: Semestrielle T: Trimestrielle
 Eché.: Échéance de paiement des intérêts
 Mentions: NC: Non Coté Ex-c: Ex-coupon ou Ex-droit SP: Suspendu

INFORMATIONS
OPERATIONS EN COURS

Emetteur	Opération
SIB	Augmentation de capital par incorporation de réserves - Fermeture des registres le 19 novembre 2024
BANK OF AFRICA NG	Admission à la cote des actions nouvelles de la société BOA NIGER, le 20 novembre 2024
BANK OF AFRICA BN	Admission à la cote des actions nouvelles de la société BOA BENIN, le 19 novembre 2024
BANK OF AFRICA SN	Admission à la cote des actions nouvelles de la société BOA SENEGAL, le 13 novembre 2024
BANK OF AFRICA BF	Admission à la cote des actions nouvelles de la société BOA BURKINA FASO, le 12 novembre 2024
BANK OF AFRICA ML	Admission à la cote des actions nouvelles de la société BOA MALI, le 12 novembre 2024

AVIS

Entité	N°	Nature	Objet
BRVM	277-2024	Païement Intérêts	Païement des intérêts trimestriels - TPCI (TAUX DE BASE + SPREAD) % 2022-2029 (TPCI.077)
BRVM	278-2024	Païement Intérêts	Fixation du taux d'intérêt - TPCI (TAUX DE BASE + SPREAD) % 2022-2029

COMMUNIQUES

Emetteur	N°	Nature	Objet
----------	----	--------	-------

QUANTITES RESIDUELLES
MARCHE DES ACTIONS

Symbole	Titre	Quantité résiduelle à l'achat	Cours Achat / Vente		Quantité résiduelle à la vente	Cours de Référence
ABJC	SERVAIR ABIDJAN CI	50	1,950	/ 2,000	145	2 000
BICC	BICI CI	1 720	11,650	/ 12,000	190	11 650
BNBC	BERNABE CI	2	1,135	/ 1,155	31	1 155
BOAB	BANK OF AFRICA BN	1 190	4,250	/ 4,295	26	4 295
BOABF	BANK OF AFRICA BF	99	3,255	/ 3,300	114	3 300
BOAC	BANK OF AFRICA CI	157	5,000	/ 5,095	45	5 095
BOAM	BANK OF AFRICA ML	98	1,955	/ 2,000	2 792	2 000
BOAN	BANK OF AFRICA NG	128	2,995	/ 3,000	569	2 995
BOAS	BANK OF AFRICA SENEGAL	48	3,860	/ 3,900	3 467	3 900
CABC	SICABLE CI	70	1,025	/ 1,095	839	1 095
CBIBF	CORIS BANK INTERNATIONAL	2	9,815	/ 9,990	174	9 990
CFAC	CFAO MOTORS CI	70	645	/ 650	97	650
CIEC	CIE CI	4	2,150	/ 2,255	571	2 255
ECOC	ECOBANK COTE D'IVOIRE	16	8,480	/ 8,590	60	8 480
ETIT	ECOBANK TRANS. INCORP. TG	1 098 909	15	/ 16	94 379	16
FTSC	FILTISAC CI	116	1,435	/ 1,440	96	1 440
NEIC	NEI-CEDA CI	29	710	/ 780	931	780
NSBC	NSIA BANQUE COTE D'IVOIRE	10	7,305	/ 7,350	38	7 350
NTLC	NESTLE CI	30	7,780	/ 7,795	16	7 795
ONTBF	ONATEL BF	88	2,210	/ 2,325	774	2 325
ORAC	ORANGE COTE D'IVOIRE	129	16,100	/ 16,200	190	16 100
ORGT	ORAGROUP TOGO	51	1,700	/ 1,750	986	1 750
PALC	PALM CI	253	4,510	/ 4,550	2 202	4 550
PRSC	TRACTAFRIC MOTORS CI	234	1,850	/ 2,090	20	2 000
SAFC	SAFCA CI	120	765	/ 800	1 063	800
SCRC	SUCRIVOIRE	33	870	/ 875	100	870
SDCC	SODE CI	77	5,115	/ 5,350	14	5 350
SDSC	AFRICA GLOBAL LOGISTICS CI	111	1,305	/ 1,435	47	1 435
SEMC	EVIOSYS PACKAGING SIEM CI			/		700
SGBC	SOCIETE GENERALE COTE D'IVOIRE	67	19,600	/ 19,700	10	19 600
SHEC	VIVO ENERGY CI	100	880	/ 890	2 701	890
SIBC	SOCIETE IVOIRIENNE DE BANQUE	1 957	7,320	/ 7,350	1 073	7 320
SICC	SICOR CI	30	3,210	/		3 210
SIVC	AIR LIQUIDE CI	197	505	/ 520	241	520
SLBC	SOLIBRA CI	1	14,010	/ 14,495	22	14 495
SMBC	SMB CI	35	10,000	/ 10,405	114	10 405
SNTS	SONATEL SN	3 194	23,600	/ 23,690	10	23 600
SOGC	SOGB CI	553	4,310	/ 4,315	127	4 315
SPHC	SAPH CI	20	4,300	/ 4,445	35	4 450
STAC	SETAO CI			/ Marché	21 671	560
STBC	SITAB CI	70	7,295	/ 7,300	2 024	7 300
SVOC	MOVIS CI			/		2 395
TTLC	TOTALENERGIES MARKETING CI	190	2,480	/ 2,485	424	2 485
TTLS	TOTALENERGIES MARKETING SN	30	2,260	/ 2,350	435	2 205
UNLC	UNILEVER CI			/ 7,850	2	7 850
UNXC	UNIWAX CI	225	395	/ 435	1 626	435

QUANTITES RESIDUELLES

MARCHE DES DROITS

Symbole	Titre	Quantité résiduelle à l'achat	Cours Achat / Vente		Quantité résiduelle à la vente	Cours de Référence
BOAC.DA1	BOA Côte d'Ivoire Droit d'attribution 1	8	4,850	/ 4,895	70	4 895

QUANTITES RESIDUELLES
MARCHE DES OBLIGATIONS

Symbole	Titre	Quantité résiduelle à l'achat	Cours Achat / Vente	Quantité résiduelle à la vente	Cours de Référence
FBOAD.01	FCTC BOAD DOLI-P 6,10% 2023-2030		/ 7,300	39	7 285
FDFINBF.01	FIDELIS FINANCE CAP25 7,00% 2023-2028		/		10 000
FEPTC.01	FCTC EPT 7 % 2023-2030		/ 10,500	100	10 000
FEPTC.02	FCTC EPT 7,25 % 2023-2033	50	10,000 / 10,500	300	10 000
FEPTC.03	FCTC EPT 7,50% 2023-2038		/		10 000
FNSBC.01	FCTC NSIA BANQUE 7 % 2020-2025	41	1,144.44 / 1,211.10	66	1 144
PTRC.01	PETRO IVOIRE 6,80% 2022-2029		/ 10,900	40	10 750
SNLC.01	SENELEC 6,50% 2018-2025		/ 1,000	1 000	1 000
SNTS.02	SONATEL 6,50% 2020-2027		/ 6,000	1 000	6 000
FORBT.01	FCTC ORABANK 7 % 2021-2026		/ 5,450	100	5 450
FSNTS.01	FCTC SONATEL C-1 6,40 % 2023-2		/		9 840
FSNTS.02	FCTC SONATEL C-2 6,60 % 2023-2		/		10 000
FTIMC.01	FCTC TEYLIOM IMMO 7 % 2021-2028		/		6 250
ORGT.02	ORAGROUP SA 7,15% 2021-2028	348	8,000 / 8,400	5 000	8 000
PADS.03	PAD 6,60% 2020-2027		/ 6,000	90	5 640
EOM.010	ETAT DU MALI 6,20 % 2022-2029		/		9 790
EOM.011	ETAT DU MALI 6,40 % 2023-2030		/ 10,000	22	10 000
EOM.012	ETAT DU MALI 6,50 % 2023-2030	5	9,900 / 10,000	25	9 900
EOM.013	ETAT DU MALI 6,50 % 2024-2034		/		9 999
EOM.014	ETAT DU MALI 3,00 % 2024-2031		/		10 000
EOM.03	ETAT DU MALI 6,50 % 2018-2025	58	1,960 /		1 975
TPNE.05	TPNE 6,15 % 2022-2034		/ 10,000	3 000	10 000
TPNE.06	TRESOR PUBLIC DU NIGER 6,15% 2022 - 2034		/		10 000
TPNE.07	TRESOR PUBLIC DU NIGER 6,25 % 2023-2028		/		10 000
TPTG.02	TPTG 6% 2022-2037		/ 10,000	316	10 000
TPCI.089	TPCI 5,90% 2024-2029		/		10 100
TPCI.090	TPCI 6,00% 2024-2031		/		10 000
TPNE.01	TRESOR PUBLIC DU NIGER 6,50% 2019-2026		/ 9,250	23	10 000
TPNE.02	TRESOR PUBLIC DU NIGER 6,50% 2019 - 2026		/ 9,999	921	10 000
TPNE.03	TRESOR PUBLIC DU NIGER 6,5% 2020-2027		/ 6,000	70	5 999
TPNE.04	TRESOR PUBLIC DU NIGER 6,30% 2		/ 8,750	50	8 750
TPCI.083	TPCI 5,90 % 2023-2028		/		10 000
TPCI.084	TPCI 6,00 % 2023-2030		/		10 000
TPCI.085	TPCI 5,90 % 2023 - 2028		/		10 000
TPCI.086	TPCI 6,00 % 2023 - 2030		/		10 000
TPCI.087	TPCI 5,90% 2024-2029		/		10 000
TPCI.088	TPCI 6,00% 2024-2031		/		9 875
TPCI.077	TPCI (TAUX DE BASE + SPREAD) % 2022-2029		/		10 000
TPCI.078	TPCI 5,65% 2022-2029		/		10 000
TPCI.079	TPCI 5,75% 2023-2030		/ 9,600	80	10 000
TPCI.080	TPCI 6% 2023-2030		/ 10,000	18 194	10 000
TPCI.081	TPCI 5,90% 2023-2028		/		10 500
TPCI.082	TPCI 6,00% 2023-2030		/ 10,000	19 981	10 000
TPCI.071	TPCI 5,65% 2022-2032		/		10 150
TPCI.072	TPCI 5,65% 2022-2029		/		10 000
TPCI.073	TPCI 5,75% 2022-2032		/		10 500
TPCI.074	TPCI 5,85% 2022-2042		/		9 474
TPCI.075	TPCI 5,65% 2022-2029		/		10 700
TPCI.076	TPCI 5,75% 2022-2032		/		10 000
TPCI.065	TPCI 5,90 % 2021-2031		/		9 363

TPCI.066	TPCI 5,90% 2021-2031	/	8,443.75	50 000	8 750
TPCI.067	TPCI 5,90 % 2021-2036	/			10 200
TPCI.068	TPCI 5,90 % 2022-2037	/	10,000	158	10 000
TPCI.069	TPCI 5,75 % 2022-2037	/	10,000	1 959	10 000
TPCI.070	TPCI 5,75 % 2022-2037	/			10 300
TPCI.059	TPCI 5,90% 2021-2031	/			9 056
TPCI.060	TPCI 5,80% 2021-2028	/			10 000
TPCI.061	TPCI 5,90% 2021-2031	/			10 000
TPCI.062	TPCI 5,80 % 2021 - 2028	/	8,000	500	7 920
TPCI.063	TPCI 5,90% 2021 - 2031	/			8 750
TPCI.064	TPCI 5,80 % 2021 - 2028	/			8 000
TPCI.053	TPCI 5,80% 2020-2027	/			6 360
TPCI.054	TPCI 5,90% 2020-2030	/			7 350
TPCI.055	TPCI 5,80% 2020 - 2027	/			8 400
TPCI.056	TPCI 5,90% 2020- 2030	/			8 746
TPCI.057	TPCI 5,80% 2020-2027	/			7 600
TPCI.058	TPCI 5,80% 2021-2028	/			8 000
TPCI.047	TPCI 5,80% 2020 - 2027	/			6 150
TPCI.048	TPCI 5,80% 2020- 2027	/			5 940
TPCI.049	TPCI 5,90% 2020- 2030	/			7 564
TPCI.050	TPCI 5,90% 2020-2030	/			7 481
TPCI.051	TPCI 5,80 % 2020-2027	/			6 000
TPCI.052	TPCI 5,90 % 2020 -2030	/			7 500
TPCI.041	TPCI 5,80% 2020-2027	/			10 000
TPCI.042	TPCI 5,90% 2020-2030	/			10 000
TPCI.043	TPCI 5,90% 2020 - 2030	/	10,000	10	9 999
TPCI.044	TPCI 5,80% 2020 - 2027	/			9 800
TPCI.045	TPCI 5,80% 2020 -2027	/			6 000
TPCI.046	TPCI 5,90% 2020 - 2030	/			7 650
TPCI.035	TPCI 5,75% 2019 -2026	/			10 250
TPCI.036	TPCI 5,75% 2019- 2026	/			10 000
TPCI.037	TPCI 5,80% 2019-2026	/			6 000
TPCI.038	TPCI 5,75% 2019-2026	/			6 000
TPCI.039	TPCI 5,75% 2019 - 2026	/			3 906
TPCI.040	TPCI 5,75% 2019-2026	/			6 000
TPCI.029	TPCI 6% 2018-2026	/			9 800
TPCI.030	TPCI 5,95% 2018-2025	/			3 000
TPCI.031	TPCI 5,75% 2019 - 2026	/			10 230
TPCI.032	TPCI 2,23% 2019-2026	/			10 000
TPCI.033	TPCI 5.75% 2019-2026	/			4 160
TPCI.034	TPCI 6% 2019-2029	/			6 188
TPCI.021	TPCI 6% 2016-2028	/			10 000
TPCI.022	TPCI 5.90% 2016 - 2026	/			9 800
TPCI.023	TPCI 5.90% 2016-2026	/			9 700
TPCI.024	TPCI 6.25% 2017-2029	/			9 700
TPCI.027	TPCI 6% 2017-2025	/			10 250
TPCI.028	TPCI 6% 2018 - 2026	/			10 000
TPBJ.05	TPBJ 5,85 % 2022-2042	/	9,998	932	9 890
TPBJ.06	TPBJ 5,75% 2022-2037	/			10 100
TPBJ.07	TPBJ 5,70% 2023-2030	/			10 000
TPBJ.08	TPBJ 6,20% 2023-2038	/	10,000	21	10 000
TPCI.017	TPCI 3% 2014-2024	/			10 000
TPCI.019	TPCI 5.99% 2015-2025	17	9,850		10 000
TPBF.06	TPBF 6.50% 2018-2025	/			9 112
TPBF.07	TPBF 6,50% 2018- 2025	/	9,999	120	10 000

TPBF.O8	TPBF 6,50% 2019-2027			/			10 000
TPBF.O9	TPBF 6,50% 2019 - 2027			/			11 000
TPBJ.O3	TPBJ 6,50% 2020-2028			/			10 000
TPBJ.O4	TPBJ 5,50 % 2022-2037			/			10 000
TPBF.O17	TPBF 6,30 % 2023-2030			/	10,000	150	10 000
TPBF.O18	TPBF 6,50% 2023-2033			/			9 900
TPBF.O19	ETAT DU BURKINA 6,30% 2024-2029			/			10 000
TPBF.O20	ETAT DU BURKINA 6,55% 2024-2031	9	9,900	/			9 900
TPBF.O4	TPBF 6.50% 2017-2027			/			10 000
TPBF.O5	TPBF 6,50% 2017-2024			/	10,000	2	10 000
TPBF.O11	TPBF 6,50 % 2020-2028			/	6,601.32	35	6 668
TPBF.O12	TPBF 6.50% 2021-2031			/	10,000	5	9 850
TPBF.O13	TPBF 6,50 % 2021 - 2031			/			9 900
TPBF.O14	TPBF 6,30% 2022-2034			/	9,600	1 030	9 898
TPBF.O15	ETAT DU BURKINA 6,30 % 2022-2			/	10,000	30	10 000
TPBF.O16	ETAT DU BURKINA 6% 2023-2028			/			10 000
EOS.O16	ETAT DU SENEGAL 6,45 % 2024-2031			/	10,000	200	9 950
EOS.O17	ETAT DU SENEGAL 6,65 % 2024-2034			/	10,000	300	10 000
EOS.O7	ETAT SENEGAL 6.30% 2015-2025			/			10 000
EOS.O8	ETAT DU SENEGAL 5,95% 2022-2034			/	10,000	217	10 000
EOS.O9	ETAT DU SENEGAL 6,00 % 2023-20			/	10,000	64	9 800
TPBF.O10	TPBF 6,50% 2020 - 2028			/			5 833
EOS.O10	ETAT DU SENEGAL 6,15 % 2023-2030			/			10 000
EOS.O11	ETAT DU SENEGAL 6,35 % 2023-2033			/			9 950
EOS.O12	ETAT DU SENEGAL 6,15 % 2023-2028			/			9 500
EOS.O13	ETAT DU SENEGAL 6,30 % 2023-2030			/			10 000
EOS.O14	ETAT DU SENEGAL 6,50 % 2023-2033			/	10,000	15	10 000
EOS.O15	ETAT DU SENEGAL 6,25 % 2024-2029			/			9 740
EOM.O4	ETAT DU MALI 6,50% 2019-2027			/			6 000
EOM.O5	ETAT DU MALI 6,50% 2020-2028			/			8 000
EOM.O6	ETAT DU MALI 6,50% 2020-2027			/	8,000	50	8 000
EOM.O7	ETAT DU MALI 6.50% 2021-2031			/			8 619
EOM.O8	ETAT DU MALI 6,20 % 2022-2032			/			9 950
EOM.O9	ETAT DU MALI 6,30% 2022-2032			/			9 800
BIDC.O4	BIDC-EBID 6.10% 2017-2027			/	3,750	37	3 729
BIDC.O5	BIDC-EBID 6,40% 2019-2026	109	10,000	/			10 000
BIDC.O6	BIDC-EBID 6,50 % 2021-2028			/			7 900
BIDC.O7	BIDC-EBID 5,90% 2022-2029			/	9,975	19	9 925
BIDC.O8	BIDC-EBID GSS BOND 6,50% 2024-2031			/			10 000
CRRH.O10	CRRH-UEMOA 6,10% 2022-2037			/	10,000	1 768	9 975
CRRH.O9	CRRH-UEMOA 6.05% 2018-2033			/			6 333
CRRH.O2	CRRH-UEMOA 6.10% 2012-2024			/			9 800
CRRH.O4	CRRH-UEMOA 6% 2014-2024			/			10 000
CRRH.O5	CRRH-UEMOA 5.85% 2015-2025			/			10 000
CRRH.O6	CRRH-UEMOA 5.85% 2016-2026			/			10 000
CRRH.O7	CRRH-UEMOA 5.95% 2017-2029			/			4 583
CRRH.O8	CRRH-UEMOA 5.95% 2018-2030			/			5 417

SUKUK ET TITRES ASSIMILES

Symbole	Titre	Quantité résiduelle à l'achat	Cours Achat / Vente	Quantité résiduelle à la vente	Cours de Référence
SUKSN.S2	SUKUK SN 6% 2016-2026		/		10 750
SUKTG.S1	SUKUK TG 6.5% 2016-2026		/		10 000

CALENDRIER DES ASSEMBLEES GENERALES
ANNEE : 2024

Société	Nature	Date	Heure	Lieu
BOLLORE TRANSPORT & LOGISTICS	Ordinaire	13/11/2024	09:30:00	Salle de conférence de la maison de la presse, sise au plateau, dans le prolongement du Ministère des affaires étrangères à Abidjan
SICOR	Ordinaire	08/11/2024	09:00:00	Siège de la SICOR à Jacqueville
ORAGROUP	Mixte	15/10/2024	10:00:00	Hôtel 2 Février, Lomé - Togo
BANK OF AFRICA CI	Extraordinaire	10/10/2024	10:00:00	siège de la Banque au Plateau (4è étage)
ECOBANK CI	Ordinaire	04/10/2024	10:00:00	Caisse de Retraite par Répartition avec Epargne de l'Union Monétaire Ouest Africaine (CRRAE-UMOA) sise à Abidjan Plateau, Rue Privée, Angle Boulevard Botreau Roussel
SOLIBRA	Extraordinaire	11/09/2024	09:30:00	Espace Latrille Event sis à Cocody Boulevard Latrille, Carrefour Duncan, salle Félix Houphouët Boigny
UNILEVER CI	Ordinaire	06/09/2024	09:00:00	Salle Tamarin de l'Hôtel Azalaï sis à Abidjan Marcory Boulevard Valery Giscard d'Estaing
SUCRIVOIRE	Mixte	26/08/2024	09:30:00	VISIOCONFERENCE
BANK OF AFRICA NG	Extraordinaire	22/08/2024	10:00:00	Centre de Formation de la BOA-NIGER (sise à BOA-Siège)
BANK OF AFRICA BN	Extraordinaire	20/08/2024	10:00:00	NOVOTEL, salle Baobab 2 & 3 à Cotonou
BANK OF AFRICA SN	Extraordinaire	16/08/2024	09:30:00	3ème Etage Immeuble Elan I, Almadies, Zone 12, Route de Ngor à Dakar
BANK OF AFRICA BF	Extraordinaire	13/08/2024	10:00:00	Hôtel BRAVIA à la Salle LAAFI
BANK OF AFRICA ML	Extraordinaire	13/08/2024	09:30:00	Immeuble BANK OF AFRICA, Avenue du Mali, Quartier ACI 2000
AIR LIQUIDE CI	Mixte	22/07/2024	14:00:00	SALLE DE CONFÉRENCE DE LA CRRAE-UMOA, à Abidjan
VIVO ENERGY CI	Ordinaire	28/06/2024	09:30:00	Espace Crystal situé à Marcory zone 4C, 805 rue Chevalier de Clieue non loin des Sapeurs Pompiers
SODECI	Ordinaire	27/06/2024	08:30:00	VISIOCONFERENCE
SERVAIR ABIDJAN CI	Ordinaire	27/06/2024	11:00:00	Salle JEWELS de la CGECI sise au Plateau, Avenue Lamblin
UNIWAX CI	Ordinaire	27/06/2024	09:00:00	Espace Latrille Events, sis à Abidjan, Cocody II-Plateaux (Carrefour Duncan)
CFAO MOTORS CI	Mixte	27/06/2024	09:00:00	Siège social sis à Abidjan, 117, Boulevard de Marseille
CIE CI	Ordinaire	26/06/2024	10:00:00	Visioconférence
SAFCA CI	Ordinaire	25/06/2024	10:00:00	Siège de la société, sis à Abidjan, 1, Rue des Carrossiers, Zone 3 C (Face SOCOCE Treichville)
ORAGROUP	Mixte	25/06/2024	10:00:00	Hôtel 2 Février situé à Place de l'indépendance BP 131 Lomé
ONATEL BF	Ordinaire	24/06/2024	10:30:00	ROYAL BEACH HÔTEL, OUAGADOUGOU-BURKINA FASO
SITAB	Ordinaire	21/06/2024	10:00:00	SALLE JEWELS de la CGECI (Plateau)
TRACTAFRIC CI	Ordinaire	21/06/2024	10:00:00	Hôtel AZALAI ABIDJAN
TOTAL	Mixte	21/06/2024	10:00:00	Radisson Blu Hotel Abidjan Airport sis au boulevard de l'Aéroport Abidjan, Port Bouët
FILTISAC CI	Ordinaire	20/06/2024	10:00:00	Espace Latrille Events - Salle KOSSIA, II-Plateaux Boulevard Latrille, Abidjan - Cocody
BERNABE CI	Ordinaire	20/06/2024	10:00:00	ABIDJAN, salle de conférence GEWELS de la Maison du Patronat Ivoirien (CGECI) au Plateau
SMB	Ordinaire	14/06/2024	09:30:00	Amphithéâtre de la CGECI (La Maison de l'Entreprise) sis à Abidjan-Plateau, à l'Angle du Boulevard de la République et de l'Avenue Lamblin
MOVIS CI	Extraordinaire	14/06/2024	10:45:00	Siège social de MOVIS CI (Situé à Vridi, zone Industrielle, dans la Rue des Conteneurs)
MOVIS CI	Ordinaire	14/06/2024	09:30:00	Siège social de MOVIS CI (Situé à Vridi, en zone Industrielle, dans la Rue des Conteneurs)
PALM CI	Ordinaire	13/06/2024	09:00:00	VISIOCONFERENCE
NESTLE CI	Ordinaire	11/06/2024	10:00:00	Espace CRYSTAL, situé à Abidjan, Zone 4 C, 08 Rue du Chevalier de Clieue « Salle DIAMANT »
ECOBANK TG	Mixte	06/06/2024	10:00:00	Salle de conférence du Centre Panafricain Ecobank, 2365, Boulevard du Mono, Lomé, Togo
SAPH CI	Ordinaire	04/06/2024	09:00:00	VISIOCONFERENCE
SIB	Mixte	04/06/2024	10:00:00	CRRAE-UMOA (Abidjan - Plateau Angle Boulevard Botreau Roussel, Rue Privée CRRAE-UMOA)
SOLIBRA	Ordinaire	31/05/2024	09:30:00	Espace LATRILLE EVENTS, Cocody Boulevard Latrille, Carrefour Duncan
SETAO CI	Ordinaire	30/05/2024	10:00:00	Hôtel TIAMA (salon EBENE)
TOTAL SENEGAL S.A.	Ordinaire	29/05/2024	10:00:00	Hôtel Radisson Blu Dakar

NEI-CEDA CI	Ordinaire	28/05/2024	10:00:00	Hôtel TIAMA, Abidjan - Plateau
SGB CI	Mixte	28/05/2024	09:00:00	Espace Latrille Events, sis à Abidjan Commune de Cocody, aux Deux-Plateaux Boulevard Latrille
BICI CI	Ordinaire	27/05/2024	10:00:00	Auditorium de la Maison des Entreprises (CGECI) sise au Plateau
BICI CI	Extraordinaire	27/05/2024	11:30:00	Auditorium de la Maison des Entreprises (CGECI) sise au Plateau
SOGB	Ordinaire	24/05/2024	10:30:00	Immeuble CRRAE - UEMOA sis à Abidjan Plateau
NSBC	Ordinaire	23/05/2024	10:30:00	Amphithéâtre de la Caisse de Retraite par Répartition avec Epargne de l'UMOA (CRRAE-UMOA), sis à Abidjan-Plateau, boulevard Botreau ROUSSEL
ECOBANK CI	Ordinaire	25/04/2024	10:00:00	Hôtel Radisson Blu, sis à Abidjan Port-Bouët, route de l'Aéroport International Félix Houphouët Boigny
SONATEL	Ordinaire	25/04/2024	10:00:00	PAR VISIOCONFERENCE dans ses locaux situés au Technopole à Dakar
BANK OF AFRICA ML	Ordinaire	23/04/2024	09:30:00	Siège de la banque à l'Immeuble BANK OF AFRICA, Avenue du Mali, Quartier ACI 2000
BANK OF AFRICA SN	Ordinaire	18/04/2024	09:30:00	Immeuble Elan II au 2ème Etage, Almadies, Zone 12, Route de Ngor à Dakar
ORANGE CI	Ordinaire	16/04/2024	10:00:00	Siège de la société, sis à Abidjan, Cocody Riviera Golf, Boulevard de France, Immeuble Orange Village
BANK OF AFRICA BN	Ordinaire	12/04/2024	09:00:00	Hôtel Golden Tulip à Cotonou
CORIS BANK INTERNATIONAL	Ordinaire	12/04/2024	09:00:00	Sopatel Hôtel Silmandé
SICABLE	Ordinaire	05/04/2024	10:00:00	Hôtel TIAMA, ABIDJAN
BANK OF AFRICA NG	Ordinaire	04/04/2024	10:00:00	Centre de Formation de BOA-NIGER (BOA-Siège)
BANK OF AFRICA BF	Ordinaire	28/03/2024	10:00:00	Salle WANGO I à l'hôtel LANCASTER (EX LAICO HOTEL) OUAGA 2000
BANK OF AFRICA CI	Ordinaire	28/03/2024	10:00:00	Salle Fromager de l'hôtel IVOTEL du Plateau (10ème étage)
AIR LIQUIDE CI	Ordinaire	10/01/2024	10:00:00	Salle de conférence de la CRRAE-UMOA

L'actualité de la BRVM sur nos plateformes digitales

Infos BRVM

Pour recevoir les informations boursières par SMS, souscrivez :



Côte d'Ivoire : *430#
Bénin : *430*15#



Côte d'Ivoire : #139#
Burkina Faso : *310#



Côte d'Ivoire : *431#
Niger : *512*9#
Togo : *310#

Site web

www.brvm.org

Application Mobile

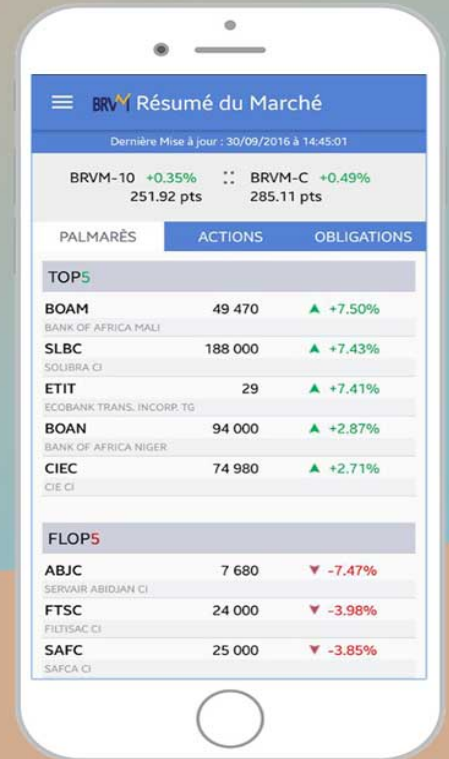

Nous suivre sur :

