

BRVM COMPOSITE	212,09
Variation Jour	0,95 %
Variation annuelle	4,36 %

BRVM 30	106,66
Variation Jour	0,85 %
Variation annuelle	6,66 %

BRVM PRESTIGE	100,16
Variation Jour	1,66 %
Variation annuelle	0,16 %

Evolution des indices

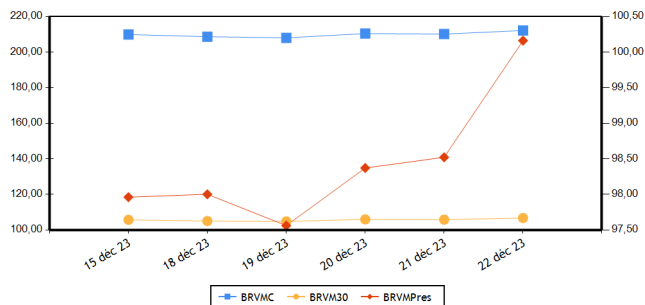

Volumes et valeurs transigés

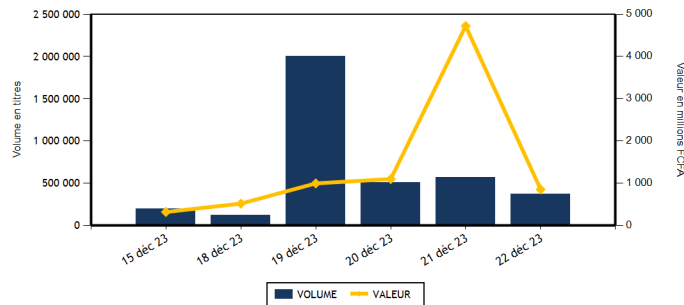

Actions	Niveau	Evol. Jour
Capitalisation boursière (FCFA)(Actions & Droits)	7 890 219 148 301	0,95 %
Volume échangé (Actions & Droits)	351 987	194,48 %
Valeur transigée (FCFA) (Actions & Droits)	654 903 174	80,72 %
Nombre de titres transigés	43	16,22 %
Nombre de titres en hausse	22	175,00 %
Nombre de titres en baisse	11	-26,67 %
Nombre de titres inchangés	10	-28,57 %

Obligations	Niveau	Evol. Jour
Capitalisation boursière (FCFA)	10 313 510 888 511	0,26 %
Volume échangé	20 041	-95,57 %
Valeur transigée (FCFA)	198 865 243	-95,44 %
Nombre de titres transigés	15	87,50 %
Nombre de titres en hausse	10	
Nombre de titres en baisse	3	0,00 %
Nombre de titres inchangés	2	-60,00 %

PLUS FORTES HAUSSES

Titres	Cours	Evol. Jour	Evol. annuelle
BICI CI (BICC)	7 495	7,38 %	9,42 %
NEI-CEDA CI (NEIC)	730	7,35 %	-8,75 %
SMB CI (SMBC)	10 670	6,70 %	56,91 %
SAPH CI (SPHC)	2 200	5,77 %	-55,96 %
NESTLE CI (NTLC)	7 500	5,71 %	-9,04 %

PLUS FORTES BAISES

Titres	Cours	Evol. Jour	Evol. annuelle
AIR LIQUIDE CI (SIVC)	790	-7,06 %	17,04 %
VIVO ENERGY CI (SHEC)	800	-3,61 %	6,67 %
BANK OF AFRICA SENEGAL (BOAS)	3 200	-3,03 %	30,61 %
SOGB CI (SOGC)	3 300	-2,80 %	-41,80 %
SICABLE CI (CABC)	1 000	-1,96 %	-14,53 %

INDICES PAR COMPARTIMENT

Base = 100 au 02 janvier 2023	Nombre de sociétés	Valeur	Evol. Jour	Evol. annuelle	Volume	Valeur	PER moyen
BRVM-PRESTIGE	10	100,16	1,66 %	0,16 %	78 256	270 354 884	6,11
BRVM-PRINCIPAL	36	103,64	-0,05 %	3,64 %	273 731	384 548 290	14,31

INDICES SECTORIELS

Base = 100 au 14 juin 1999	Nombre de sociétés	Valeur	Evol. Jour	Evol. annuelle	Volume	Valeur	PER moyen
BRVM - INDUSTRIE	11	103,53	2,66 %	-0,66 %	179 333	236 925 160	42,22
BRVM - SERVICES PUBLICS	5	520,81	1,03 %	6,46 %	13 338	163 199 155	8,50
BRVM - FINANCES	15	85,55	0,46 %	13,30 %	148 328	236 683 804	6,80
BRVM - TRANSPORT	2	354,83	0,00 %	3,84 %	1 094	1 581 300	7,86
BRVM - AGRICULTURE	5	158,99	0,45 %	-43,93 %	7 111	11 892 225	5,90
BRVM - DISTRIBUTION	7	335,58	1,52 %	-6,40 %	2 508	4 376 705	11,67
BRVM - AUTRES SECTEURS	1	1 104,32	0,56 %	-5,79 %	275	244 825	-

Indicateurs	BRVM COMPOSITE
PER moyen du marché	10,83
Taux de rendement moyen du marché	8,41
Taux de rentabilité moyen du marché	11,29
Nombre de sociétés cotées	46
Nombre de lignes obligataires	133
Volume moyen annuel par séance	486 450,00
Valeur moyenne annuelle par séance	1 157 269 766,75

Indicateurs	BRVM COMPOSITE
Ratio moyen de liquidité	6,05
Ratio moyen de satisfaction	68,84
Ratio moyen de tendance	1 138,30
Ratio moyen de couverture	8,79
Taux de rotation moyen du marché	0,03
Prime de risque du marché	3,33
Nombre de SGI participantes	27

Définitions

Volume moyen annuel par séance = Volume annuel échangé / nombre de séances
 Valeur moyenne annuelle par séance = Valeur annuelle échangée / nombre de séances
 Ratio moyen de liquidité = Moyenne des ratios de liquidité (Titres échangés / Volume des ordres de vente)
 Ratio moyen de satisfaction = Moyenne des ratios de satisfaction (Titres échangés / Volume des ordres d'achat)
 Ratio moyen de tendance = Moyenne des ratios de tendance (Volume des ordres d'achat / Volume des ordres de vente)
 Ratio moyen de couverture = Moyenne des ratios de couverture (Volume des ordres de vente / Volume des ordres d'achat)
 Taux moyen de rotation = moyenne des taux de rotation des actions cotées (volume transigé/capital flottant)
 PER moyen du marché = moyenne des PER des actions cotées ayant un PER positif
 Taux de rendement moyen = moyenne des taux de rendement des actions cotées ayant distribué un dividende
 Taux de rentabilité moyen = moyenne des taux de rentabilité des actions cotées
 Prime de risque du marché = (1 / le PER moyen du marché) - le taux de référence actuel des emprunts d'Etat

BOURSE REGIONALE DES VALEURS MOBILIERES
 Siège Social : Abidjan - Côte d'Ivoire, 18 av. Joseph Anoma
 Adresse : 01 BP 3802 Abidjan 01
 Tel : +225 20 31 55 50 / +225 20 32 66 85
 Fax : +225 20 32 66 84
 E-mail : brvm@brvm.org Site web : www.brvm.org



MARCHE DES ACTIONS

Sect. Act. (*)	Symbole	Titre	Cours Précédent	Cours du jour		Variation jour	Séance de cotation		Cours Référence	Variation de l'année précédente	Dernier dividende payé		Rdt. Net	PER
				Ouv.	Clôt.		Volume	Valeur			Montant net	Date		
COMPARTIMENT PRESTIGE			100,16	points		1,66 %								
AGR	PALC	PALM CI	6 720	6 700	6 725	0,07 %	435	2 918 410	6 725	-35,24 %	1 213,63	19-juil.-23	18,05 %	2,49
AGR	SPHC	SAPH CI	2 080	2 075	2 200	5,77 %	2 462	4 932 405	2 200	-55,96 %	294,30	29-sept.-23	13,38 %	3,37
DIS	TTLC	TOTAL CI	1 850	1 850	1 850	0,00 %	1 061	1 965 765	1 850	-2,37 %	175,53	21-sept.-23	9,49 %	9,49
DIS	TTLS	TOTAL SN	2 495	2 490	2 490	-0,20 %	547	1 321 030	2 490	-1,78 %	241,01	13-juil.-23	9,68 %	9,57
FIN	ETIT	ECOBANK TRANS. INCORP. TG	18	18	18	0,00 %	53 273	913 914	18	-5,26 %	0,60	8-juin-23	3,36 %	1,42
FIN	SGBC	SOCIETE GENERALE COTE D'IVOIRE	16 100	16 050	16 100	0,00 %	2 586	40 887 800	16 100	38,73 %	1 112,43	31-mai-23	6,91 %	6,71
IND	NTLC	NESTLE CI	7 095	7 095	7 500	5,71 %	871	6 310 295	7 500	-9,04 %	728,10	8-août-23	9,71 %	9,96
IND	SMBC	SMB CI	10 000	10 000	10 670	6,70 %	4 957	52 697 585	10 670	56,91 %	720,00	31-août-23	6,75 %	8,83
SPU	ONTBF	ONATEL BF	2 280	2 280	2 290	0,44 %	3 127	7 022 560	2 290	-28,44 %	287,88	26-juin-23	12,57 %	6,96
SPU	SNTS	SONATEL SN	16 900	16 900	17 490	3,49 %	8 937	151 385 120	17 490	15,07 %	1 500,00	30-mai-23	8,58 %	6,27
TOTAL							78 256	270 354 884						

COMPARTIMENT PRINCIPAL			103,64	points		-0,05 %								
AGR	SCRC	SUCRIVOIRE	470	470	470	0,00 %	3 464	1 574 425	470	-49,19 %	40,50	20-août-21	8,62 %	
AGR	SICC	SICOR CI	2 620	NC	NC	0,00 %			2 620	-51,53 %	1 919,00	25-sept.-00		13,18
AGR	SOGC	SOGB CI	3 395	3 385	3 300	-2,80 %	750	2 466 985	3 300	-41,80 %	558,00	17-juil.-23	16,91 %	4,55
AUT	STAC	SETAO CI	890	890	895	0,56 %	275	244 825	895	-5,79 %	66,15	18-juil.-22	7,39 %	
DIS	ABJC	SERVAIR ABIDJAN CI	1 300	1 300	1 340	3,08 %	205	266 580	1 340	3,47 %	92,00	31-août-23	6,87 %	11,53
DIS	BNBC	BERNABE CI	1 040	1 040	1 025	-1,44 %	120	123 450	1 025	-48,75 %	150,00	24-juil.-23	14,63 %	3,75
DIS	CFAC	CFAO MOTORS CI	830	840	875	5,42 %	300	256 550	875	-5,91 %	27,45	15-sept.-23	3,14 %	28,68
DIS	PRSC	TRACTAFRIC MOTORS CI	1 850	1 875	1 875	1,35 %	210	391 030	1 875	-41,31 %	224,10	13-sept.-23	11,95 %	5,27
DIS	SHEC	VIVO ENERGY CI (d)	830	820	800	-3,61 %	65	52 300	750	6,67 %	53,00	28-déc.-23	6,63 %	13,43
FIN	BICC	BICI CI	6 980	6 900	7 495	7,38 %	7 070	50 883 385	7 495	9,42 %	401,40	31-juil.-23	5,36 %	10,08
FIN	BOAB	BANK OF AFRICA BN	6 400	6 400	6 395	-0,08 %	1 028	6 565 720	6 395	7,48 %	627,00	25-mai-23	9,80 %	6,77
FIN	BOABF	BANK OF AFRICA BF	6 650	6 775	6 765	1,73 %	687	4 653 295	6 765	30,10 %	577,00	5-mai-23	8,53 %	5,84
FIN	BOAC	BANK OF AFRICA CI	6 995	7 000	7 000	0,07 %	896	6 261 740	7 000	89,19 %	540,00	28-avr.-23	7,71 %	6,98
FIN	BOAM	BANK OF AFRICA ML	1 450	1 450	1 505	3,79 %	463	686 365	1 505	7,50 %	271,00	15-mai-19		11,19
FIN	BOAN	BANK OF AFRICA NG	5 500	5 495	5 495	-0,09 %	151	797 835	5 495	-5,01 %	613,80	25-mai-23	11,17 %	7,05
FIN	BOAS	BANK OF AFRICA SENEGAL	3 300	3 200	3 200	-3,03 %	929	2 912 800	3 200	30,61 %	187,50	1-juin-23	5,86 %	4,93
FIN	CBIBF	CORIS BANK INTERNATIONAL	8 795	8 800	8 800	0,06 %	893	7 554 900	8 800	4,89 %	525,00	6-juil.-23	5,97 %	4,99
FIN	ECOC	ECOBANK COTE D'IVOIRE	6 990	6 985	7 000	0,14 %	687	4 794 095	7 000	41,56 %	549,00	30-mai-22	7,84 %	8,64
FIN	NSBC	NSIA BANQUE COTE D'IVOIRE	5 700	5 700	5 700	0,00 %	792	4 506 500	5 700	-4,60 %	363,60	7-juil.-23	6,38 %	4,35
FIN	ORGT	ORAGROUP TOGO	2 650	2 650	2 650	0,00 %	260	689 000	2 650	-32,48 %	59,52	17-juil.-20	2,25 %	9,58
FIN	SAFC	SAFCA CI	1 250	1 300	1 250	0,00 %	77 925	100 910 505	1 250	42,05 %	23,04	29-juil.-11		
FIN	SIBC	SOCIETE IVOIRIENNE DE BANQUE	5 300	5 305	5 350	0,94 %	688	3 665 950	5 350	16,68 %	495,00	11-août-23	9,25 %	6,67
IND	CABC	SICABLE CI	1 020	1 025	1 000	-1,96 %	280	280 725	1 000	-14,53 %	69,00	2-août-23	6,90 %	5,51
IND	FTSC	FILTISAC CI	2 000	1 925	2 085	4,25 %	40 330	81 601 825	2 085	30,31 %	235,00	30-juil.-21	11,27 %	191,59
IND	NEIC	NEI-CEDA CI	680	670	730	7,35 %	6 100	4 161 625	730	-8,75 %	35,25	22-sept.-23	4,83 %	7,69
IND	SEMC	CROWN SIEM CI	725	720	765	5,52 %	126 116	90 900 485	765	12,50 %	14,40	28-déc.-21	1,88 %	8,08
IND	SIVC	AIR LIQUIDE CI	850	790	790	-7,06 %	1	790	790	17,04 %	63,00	29-sept.-17		17,13
IND	SLBC	SOLIBRA CI	89 900	90 000	90 000	0,11 %	1	90 000	90 000	8,11 %	4 050,00	12-août-22	4,50 %	121,70

IND	STBC	SITAB CI	6 090	6 085	6 085	-0,08 %	93	566 090	6 085	-11,17 %	551,00	27-juil.-23	9,06 %	9,50
IND	UNLC	UNILEVER CI	5 000	NC	NC	0,00 %			5 000	-28,83 %	1 233,00	9-juil.-12		
IND	UNXC	UNIWAX CI	540	540	540	0,00 %	584	315 740	540	-29,87 %	60,75	29-juil.-22	11,25 %	
SPU	CIEC	CIE CI	1 800	1 800	1 800	0,00 %	910	1 637 025	1 800	-9,55 %	157,50	31-juil.-23	8,75 %	10,27
SPU	ORAC	ORANGE COTE D'IVOIRE	10 850	10 600	10 700	-1,38 %	243	2 604 900	10 700	4,80 %	752,76	15-juin-23	7,04 %	10,50
SPU	SDCC	SODE CI	4 525	4 525	4 550	0,55 %	121	549 550	4 550	-16,74 %	450,00	15-sept.-23	9,89 %	8,52
TRP	SDSC	BOLLORE	1 450	1 450	1 450	0,00 %	1 094	1 581 300	1 450	3,94 %	92,00	20-nov.-23	6,34 %	7,86
TRP	SVOC	MOVIS CI	2 395	SP	SP	0,00 %			2 395	0,00 %	270,00	5-juil.-99		
TOTAL							273 731	384 548 290						

TOTAL
TOTAL - Marché des actions

351 987 654 903 174

Secteurs d'activités (*) : AGR = Agriculture, AUT = Autres Secteurs, DIS = Distribution, FIN = Finances, IND = Industrie, TRP = Transport, SPU = Services Publics

MARCHE DES DROITS

Symbole	Titre	Cours Précédent	Cours du jour		Variation jour	Séance de cotation		Cours Référence	Variation depuis l'origine	Parité	Periode de négociation	
			Ouv.	Clôt.		Volume	Valeur				Début	fin

TOTAL
TOTAL - Marché des droits
Légende:

(d) Ex-dividende (V) Variation par rapport au cours de référence

Cours du jour: Ouv.: Ouverture Clôt.: Clôture Moy.: Moyen

Mentions : NC: Non Coté Ex-c: Ex-coupon Ex-d: Ex-droit SP: Suspendu Val-T: Valeur Théorique

PER = Cours / BNPA selon les données disponibles Rdt. Net: Rendement net (DNPA / Cours)

Comp.: 1 - Premier Compartiment 2 - Second Compartiment 3 - Compartiment de croissance

Ratio de liquidité = Titres échangés / Volume des ordres de vente

: Progression de l'indice sectoriel : Stabilité de l'indice sectoriel : Recul de l'indice sectoriel

MARCHE DES OBLIGATIONS

Symbole	Titre	Valeur nominale	Cours Précédent	Cours du jour	Cours Référence	Séance de cotation		Coupon couru	Coupon d'intérêt		Type Amort	
						Volume	Valeur		Période	Montant net	Eché.	
OBLIGATIONS D'ETAT												
EOM.O10	ETAT DU MALI 6,20 % 2022-2029	10 000	10 000	NC	10 000			22,02	A	620,00	9-déc.-24	ACD
EOM.O11	ETAT DU MALI 6,40 % 2023-2030	10 000	10 000	NC	10 000			452,90	A	640,00	7-avr.-24	ACD
EOM.O12	ETAT DU MALI 6,50 % 2023-2030	10 000	10 000	NC	10 000			261,07	A	650,00	28-juil.-24	ACD
EOM.O2	Etat du Mali 6.50% 2017-2024	2 000	2 000	NC	2 000			87,38	A	130,00	20-avr.-24	AC
EOM.O3	ETAT DU MALI 6,50 % 2018-2025	4 000	4 000	NC	4 000			55,11	A	260,00	7-oct.-24	AC
EOM.O4	ETAT DU MALI 6,50% 2019-2027	8 000	8 000	NC	8 000			231,58	A	520,00	12-juil.-24	AC
EOM.O5	ETAT DU MALI 6,50% 2020-2028	10 000	10 000	NC	10 000			479,51	A	650,00	27-mars-24	ACD
EOM.O6	ETAT DU MALI 6,50% 2020-2027	8 000	8 000	NC	8 000			31,09	A	520,00	2-déc.-24	AC
EOM.O7	ETAT DU MALI 6.50% 2021-2031	10 000	10 000	9 900	9 900	217	2 148 300	443,99	A	650,00	16-avr.-24	AC
EOM.O8	ETAT DU MALI 6,20 % 2022-2032	10 000	10 000	NC	10 000			179,56	A	620,00	7-sept.-24	ACD
EOM.O9	ETAT DU MALI 6,30% 2022-2032	10 000	10 000	NC	10 000			22,38	A	630,00	9-déc.-24	ACD
EOS.O10	ETAT DU SENEGAL 6,15 % 2023-2030	10 000	10 000	NC	10 000			141,92	S	307,50	29-mars-24	ACD
EOS.O11	ETAT DU SENEGAL 6,35 % 2023-2033	10 000	10 000	NC	10 000			146,54	S	317,50	29-mars-24	ACD
EOS.O12	ETAT DU SENEGAL 6,15 % 2023-2028	10 000	10 000	NC	10 000			434,51	S	615,00	14-févr.-24	ACD
EOS.O13	ETAT DU SENEGAL 6,30 % 2023-2030	10 000	10 000	NC	10 000			445,11	S	630,00	14-févr.-24	ACD
EOS.O14	ETAT DU SENEGAL 6,50 % 2023-2033	10 000	10 000	NC	10 000			459,24	S	650,00	14-févr.-24	ACD
EOS.O7	ETAT SENEGAL 6.30% 2015-2025	10 000	10 000	NC	10 000			46,60	S	314,14	25-mai-24	ACD
EOS.O8	ETAT DU SENEGAL 5,95% 2022-2034	10 000	10 000	NC	10 000			583,59	A	595,00	29-déc.-23	ACD
EOS.O9	ETAT DU SENEGAL 6,00 % 2023-20	10 000	9 700	10 000	10 000	6 000	59 200 000	138,46	S	300,00	29-mars-24	ACD
TPBF.O10	TPBF 6,50% 2020 - 2028	7 500	7 575	NC	7 575.01			61,94	S	243,75	20-sept.-24	ACD
TPBF.O11	TPBF 6,50 % 2020-2028	8 334	8 334	8 292	8 292.33	100	829 233	244,36	S	270,86	9-janv.-24	ACD
TPBF.O12	TPBF 6.50% 2021-2031	10 000	10 000	NC	10 000			157,14	S	325,00	25-mars-24	ACD
TPBF.O13	TPBF 6,50 % 2021 - 2031	10 000	10 000	NC	10 000			298,51	S	325,00	6-janv.-24	ACD
TPBF.O14	TPBF 6,30% 2022-2034	10 000	10 000	NC	10 000			193,85	S	315,00	1-mars-24	ACD
TPBF.O15	ETAT DU BURKINA 6,30 % 2022-2	10 000	9 900	NC	9 900			64,04	S	315,00	15-mai-24	ACD
TPBF.O16	ETAT DU BURKINA 6% 2023-2028	10 000	10 000	NC	10 000			269,02	S	300,00	10-janv.-24	ACD
TPBF.O4	TPBF 6.50% 2017-2027	10 000	10 000	NC	10 000			255,74	S	326,78	31-janv.-24	ACD
TPBF.O5	TPBF 6,50% 2017-2024	10 000	9 800	10 000	10 000	6 004	60 039 800	312,57	S	325,00	29-déc.-23	ACD
TPBF.O6	TPBF 6.50% 2018-2025	10 000	10 000	NC	10 000			30,19	S	325,00	5-juin-24	ACD
TPBF.O7	TPBF 6,50% 2018- 2025	10 000	10 000	NC	10 000			66,07	S	325,00	15-mai-24	AC
TPBF.O8	TPBF 6,50% 2019-2027	10 000	10 000	NC	10 000			81,69	S	323,22	6-mai-24	ACD
TPBF.O9	TPBF 6,50% 2019 - 2027	10 000	10 000	10 300	10 300	500	5 150 000	133,20	S	325,00	8-avr.-24	ACD
TPBJ.O3	TPBJ 6,50% 2020-2028	10 000	10 000	NC	10 000			211,34	A	650,00	25-août-24	AC
TPBJ.O4	TPBJ 5,50 % 2022-2037	10 000	10 000	NC	10 000			444,81	A	550,00	1-mars-24	AC
TPBJ.O5	TPBJ 5,85 % 2022-2042	10 000	9 999	NC	9 999			473,11	A	585,00	1-mars-24	ACD
TPBJ.O6	TPBJ 5,75% 2022-2037	10 000	10 700	10 800	10 800	200	2 160 000	230,94	A	575,00	28-juil.-24	ACD
TPBJ.O7	TPBJ 5,70% 2023-2030	10 000	10 001	NC	10 001			442,30	A	570,00	13-mars-24	AC
TPBJ.O8	TPBJ 6,20% 2023-2038	10 000	10 000	NC	10 000			481,09	A	620,00	13-mars-24	AC
TPCI.O17	TPCI 3% 2014-2024	10 000	10 000	NC	10 000			2,46	S	150,00	19-juin-24	ACD
TPCI.O19	TPCI 5.99% 2015-2025	10 000	10 000	NC	10 000			363,33	A	599,00	14-mai-24	ACD
TPCI.O21	TPCI 6% 2016-2028	10 000	10 000	NC	10 000			422,95	A	600,00	8-avr.-24	ACD
TPCI.O22	TPCI 5.90% 2016 - 2026	10 000	9 700	NC	9 700			306,28	A	590,00	15-juin-24	ACD
TPCI.O23	TPCI 5.90% 2016-2026	10 000	9 650	NC	9 650			56,42	A	590,00	17-nov.-24	ACD
TPCI.O24	TPCI 6.25% 2017-2029	10 000	9 980	NC	9 980			141,73	S	312,50	31-mars-24	ACD
TPCI.O25	TPCI 5,95% 2017-2024 A	10 000	9 700	NC	9 700			95,92	S	297,50	24-avr.-24	ACD
TPCI.O26	TPCI 5,95% 2017-2024 B	10 000	10 000	NC	10 000			68,65	S	297,50	10-mai-24	ACD
TPCI.O27	TPCI 6% 2017-2025	10 000	10 250	NC	10 250			288,52	S	300,00	29-déc.-23	ACD
TPCI.O28	TPCI 6% 2018 - 2026	10 000	10 000	10 000	10 000	4	40 000	232,79	A	600,00	2-août-24	ACD
TPCI.O29	TPCI 6% 2018-2026	10 000	10 000	NC	10 000			209,84	A	600,00	19-avr.-24	ACD
TPCI.O30	TPCI 5,95% 2018-2025	4 000	4 000	NC	4 000			5,85	S	119,00	13-juin-24	ACD
TPCI.O31	TPCI 5,75% 2019 - 2026	10 000	10 230	NC	10 230			290,64	A	575,00	20-juin-24	ACD
TPCI.O32	TPCI 2,23% 2019-2026	10 000		NC				112,72	A	223,00	20-juin-24	ACD
TPCI.O33	TPCI 5.75% 2019-2026	6 000	6 240	NC	6 240			261,11	A	345,00	20-mars-24	ACD
TPCI.O34	TPCI 6% 2019-2029	7 500	7 500	NC	7 500			340,57	A	450,00	20-mars-24	ACD
TPCI.O35	TPCI 5,75% 2019 -2026	10 000	10 250	NC	10 250			257,65	A	575,00	11-juil.-24	ACD
TPCI.O36	TPCI 5,75% 2019- 2026	10 000	10 000	NC	10 000			193,24	A	575,00	21-août-24	ACD
TPCI.O37	TPCI 5,80% 2019-2026	6 000	6 000	NC	6 000			17,11	A	348,00	4-déc.-24	ACD
TPCI.O38	TPCI 5,75% 2019-2026	6 000	6 000	NC	6 000			16,97	A	345,00	4-déc.-24	ACD

TPCI.O39	TPCI 5,75% 2019 - 2026	6 000	6 420	NC	6 420			62,21	A	345,00	17-oct.-24	ACD
TPCI.O40	TPCI 5,75% 2019-2026	8 000	7 840	NC	7 840			436,05	A	460,00	10-janv.-24	ACD
TPCI.O41	TPCI 5,80% 2020-2027	10 000	10 000	NC	10 000			470,66	A	580,00	29-févr.-24	ACD
TPCI.O42	TPCI 5,90% 2020-2030	10 000	10 000	NC	10 000			478,77	A	590,00	29-févr.-24	ACD
TPCI.O43	TPCI 5,90% 2020 - 2030	10 000	10 000	NC	10 000			391,72	A	590,00	23-avr.-24	ACD
TPCI.O44	TPCI 5,80% 2020 - 2027	10 000	9 620	NC	9 620			385,08	A	580,00	23-avr.-24	ACD
TPCI.O45	TPCI 5,80% 2020 -2027	8 000	8 000	NC	8 000			239,61	A	464,00	16-juin-24	ACD
TPCI.O46	TPCI 5,90% 2020 - 2030	8 750	8 925	NC	8 925			266,59	A	516,25	16-juin-24	ACD
TPCI.O47	TPCI 5,80% 2020 - 2027	8 000	8 200	NC	8 200			239,61	A	464,00	16-juin-24	ACD
TPCI.O48	TPCI 5,80% 2020- 2027	8 000	7 920	NC	7 920			185,09	A	464,00	29-juil.-24	ACD
TPCI.O49	TPCI 5,90% 2020- 2030	8 750	8 824	NC	8 824.38			205,94	A	516,25	29-juil.-24	ACD
TPCI.O50	TPCI 5,90% 2020-2030	8 750	8 750	NC	8 750			163,62	A	516,25	28-août-24	ACD
TPCI.O51	TPCI 5,80 % 2020-2027	8 000	8 000	NC	8 000			102,69	A	464,00	2-oct.-24	ACD
TPCI.O52	TPCI 5,90 % 2020 -2030	8 750	9 013	NC	9 012.50			114,25	A	516,25	2-oct.-24	ACD
TPCI.O53	TPCI 5,80% 2020-2027	8 000	8 480	NC	8 480			69,73	A	464,00	28-oct.-24	ACD
TPCI.O54	TPCI 5,90% 2020-2030	8 750	8 750	NC	8 750			77,58	A	516,25	28-oct.-24	ACD
TPCI.O55	TPCI 5,80% 2020 -2027 (*)	8 000	8 400	NC	8 400			576,82	A	580,00	24-déc.-23	ACD
TPCI.O56	TPCI 5,90% 2020- 2030 (*)	8 750	9 450	NC	9 450			586,77	A	590,00	24-déc.-23	ACD
TPCI.O57	TPCI 5,80% 2020-2027	8 000	7 680	NC	7 680			40,57	A	464,00	20-nov.-24	ACD
TPCI.O58	TPCI 5,80% 2021-2028	10 000	10 000	NC	10 000			456,39	A	580,00	9-mars-24	ACD
TPCI.O59	TPCI 5,90% 2021-2031	10 000	10 350	NC	10 350			464,26	A	590,00	9-mars-24	ACD
TPCI.O60	TPCI 5,80% 2021-2028	10 000	10 000	NC	10 000			353,39	A	580,00	13-mai-24	ACD
TPCI.O61	TPCI 5,90% 2021-2031	10 000	10 050	NC	10 050			359,48	A	590,00	13-mai-24	ACD
TPCI.O62	TPCI 5,80 % 2021 -2028	10 000	10 000	NC	10 000			277,32	A	580,00	30-juin-24	ACD
TPCI.O63	TPCI 5,90% 2021 -2031	10 000	10 000	NC	10 000			282,10	A	590,00	30-juin-24	ACD
TPCI.O64	TPCI 5,80 % 2021 - 2028	10 000	10 180	NC	10 180			202,84	A	580,00	16-août-24	ACD
TPCI.O65	TPCI 5,90 % 2021-2031	10 000	10 700	NC	10 700			133,80	A	590,00	30-sept.-24	ACD
TPCI.O66	TPCI 5,90% 2021-2031	10 000	9 950	NC	9 950			75,77	A	590,00	5-nov.-24	ACD
TPCI.O67	TPCI 5,90 % 2021-2036	10 000	10 000	10 200	10 200	105	1 097 100	9,67	A	590,00	16-déc.-24	ACD
TPCI.O68	TPCI 5,90 % 2022-2037	10 000	9 999	NC	9 999			523,73	A	590,00	1-févr.-24	ACD
TPCI.O69	TPCI 5,75 % 2022-2037	10 000	10 000	9 910	9 910	420	4 162 200	432,04	A	575,00	22-mars-24	ACD
TPCI.O70	TPCI 5,75 % 2022-2037	10 000	10 100	NC	10 100			372,34	A	575,00	29-avr.-24	ACD
TPCI.O71	TPCI 5,65% 2022-2032	10 000	10 150	NC	10 150			293,31	A	565,00	15-juin-24	ACD
TPCI.O72	TPCI 5,65% 2022-2029	10 000	9 500	NC	9 500			225,38	A	565,00	29-juil.-24	ACD
TPCI.O73	TPCI 5,75% 2022-2032	10 000	10 000	NC	10 000			229,37	A	575,00	29-juil.-24	ACD
TPCI.O74	TPCI 5,85% 2022-2042	10 000	10 000	NC	10 000			225,38	A	565,00	29-juil.-24	ACD
TPCI.O75	TPCI 5,65% 2022-2029	10 000	10 000	10 700	10 700	200	2 140 000	117,32	A	565,00	7-oct.-24	ACD
TPCI.O76	TPCI 5,75% 2022-2032	10 000	10 000	NC	10 000			119,40	A	575,00	7-oct.-24	ACD
TPCI.O77	TPCI (TAUX DE BASE + SPREAD) % 2022-2029	10 000	10 000	NC	10 000			64,29	T	144,25	11-févr.-24	ACD
TPCI.O78	TPCI 5,65% 2022-2029	10 000	10 000	NC	10 000			13,89	A	565,00	13-déc.-24	ACD
TPCI.O79	TPCI 5,75% 2023-2030	10 000	9 992	NC	9 992			467,88	A	575,00	28-févr.-24	ACD
TPCI.O80	TPCI 6% 2023-2030	10 000	10 000	NC	10 000			359,02	A	600,00	17-mai-24	ACD
TPCI.O81	TPCI 5,90% 2023-2028	10 000	10 000	NC	10 000			232,13	A	590,00	31-juil.-24	ACD
TPCI.O82	TPCI 6,00% 2023-2030	10 000	10 000	NC	10 000			236,07	A	600,00	31-juil.-24	ACD
TPNE.O1	TRESOR PUBLIC DU NIGER 6,50% 2019-2026	10 000	10 000	NC	10 000			477,73	A	650,00	28-mars-24	ACD
TPNE.O2	TRESOR PUBLIC DU NIGER 6,50% 2019 - 2026	10 000	10 000	NC	10 000			253,96	A	650,00	1-août-24	ACD
TPNE.O3	TRESOR PUBLIC DU NIGER 6,5% 2020-2027	8 000	8 000	NC	8 000			204,59	A	520,00	31-juil.-24	ACD
TPNE.O4	TRESOR PUBLIC DU NIGER 6,30% 2	10 000	10 000	NC	10 000			206,56	A	630,00	24-août-24	ACD
TPNE.O5	TPNE 6,15 % 2022-2034	10 000	9 999	NC	9 999			339,43	A	615,00	3-juin-24	ACD
TPNE.O6	TRESOR PUBLIC DU NIGER 6,15% 2022 - 2034	10 000	10 000	NC	10 000			13,44	A	615,00	14-déc.-24	ACD
TPTG.O2	TPTG 6% 2022-2037	10 000	9 975	NC	9 975			59,02	A	600,00	16-nov.-24	ACD
TOTAL								13 750		136 966 633		

OBLIGATIONS REGIONALES

BIDC.O4	BIDC-EBID 6,10% 2017-2027	5 000	4 995	NC	4 995			157,50	A	305,00	16-juin-24	ACD
BIDC.O5	BIDC-EBID 6,40% 2019-2026	10 000	10 000	NC	10 000			283,48	S	320,00	12-janv.-24	ACD
BIDC.O6	BIDC-EBID 6,50 % 2021-2028	9 000	9 000	NC	9 000			54,34	S	290,90	18-mai-24	ACD
BIDC.O7	BIDC-EBID 5,90% 2022-2029	10 000	10 000	NC	10 000			20,96	S	295,00	9-juin-24	ACD
CRRH.O10	CRRH-UEMOA 6,10% 2022-2037	10 000	10 000	NC	10 000			233,72	S	305,00	3-févr.-24	AC
CRRH.O2	CRRH-UEMOA 6.10% 2012-2024	10 000	9 800	NC	9 800			261,90	S	305,00	17-janv.-24	AC
CRRH.O4	CRRH-UEMOA 6% 2014-2024	10 000	10 000	NC	10 000			286,89	S	300,00	30-déc.-23	AC
CRRH.O5	CRRH-UEMOA 5.85% 2015-2025	10 000	9 940	NC	9 940			273,32	S	294,10	4-janv.-24	AC
CRRH.O6	CRRH-UEMOA 5.85% 2016-2026	10 000	10 230	NC	10 230			273,42	S	292,50	3-janv.-24	ACD
CRRH.O7	CRRH-UEMOA 5.95% 2017-2029	5 000	5 000	NC	5 000			28,61	S	148,75	17-mai-24	AC
CRRH.O8	CRRH-UEMOA 5.95% 2018-2030	5 833	5 833	NC	5 833.33			25,26	S	173,54	21-juin-24	AC
CRRH.O9	CRRH-UEMOA 6.05% 2018-2033	6 667	6 667	NC	6 667			29,35	S	201,67	21-juin-24	AC
TOTAL								0		0		

OBLIGATIONS PRIVEES

BHSN.O1	DIASPORA BONDS BHS 6,25% 2019-	10 000	10 000	NC	10 000			281,76	S	314,21	10-janv.-24	ACD
FBOAD.O1	FCTC BOAD DOLI-P 6,10% 2023-2030	9 100	9 100	NC	9 100			141,44	S	276,79	20-mars-24	AC
FNSBC.O1	FCTC NSIA BANQUE 7 % 2020-2025	2 778	2 749	2 777	2 777.77	94	261 111	3,14	T	47,64	16-mars-24	ACD
FORBT.O1	FCTC ORABANK 7 % 2021-2026	7 222	7 728	NC	7 727.78			115,69	T	123,86	28-déc.-23	ACD
FTIMC.O1	FCTC TEYLIM IMMO 7 % 2021-2028	7 500	7 500	8 024	8 024.99	300	2 407 499	19,79	T	128,62	8-mars-24	ACD
ORGT.O2	ORAGROUP SA 7,15% 2021-2028	10 000	10 000	10 600	10 600	200	2 120 000	111,35	S	357,50	26-avr.-24	ACD
PADS.O3	PAD 6,60% 2020-2027	8 000	8 000	NC	8 000			92,33	S	264,00	19-avr.-24	ACD
PTRC.O1	PETRO IVOIRE 6,80% 2022-2029	10 000	10 000	10 700	10 700	200	2 140 000	12,75	S	333,20	15-juin-24	ACD
SNLC.O1	SENELEC 6,50% 2018-2025	3 000	2 850	NC	2 850			46,07	S	97,50	27-mars-24	AC
SNTS.O2	SONATEL 6,50% 2020-2027	8 000	8 000	NC	8 000			212,35	S	245,74	16-janv.-24	ACD
TOTAL						794	6 928 610					

SUKUK ET TITRES ASSIMILES

SUKSN.S2	SUKUK SN 6% 2016-2026	10 000	10 750	NC	10 750			248,33	S	306,67	26-janv.-24	ACD
SUKTG.S1	SUKUK TG 6.5% 2016-2026	10 000	10 000	10 000	10 000	5 497	54 970 000	260,90	S	377,99	17-févr.-24	ACD
TOTAL						5 497	54 970 000					
TOTAL - Marché des obligations						20 041	198 865 243					

Légende :
 (#) (*) Ex-Coupon couru (#/#)Cours de référence amorti / Coupon couru Ex-c (#)Ex-marge de profits
 Cours du jour: Ouv.: Ouverture Clôt.: Clôture Moy.: Moyen
 Type Amort: Type d'Amortissement IF: In Fine AC: Amortissement Constant AD: Amortissement Dégressif ACD: Amortissement Constant Différé
 Période: Périodicité de paiement des coupons A: Annuelle S: Semestrielle T: Trimestrielle
 Eché.: Échéance de paiement des intérêts
 Mentions: NC: Non Coté Ex-c: Ex-coupon ou Ex-droit SP: Suspendu

INFORMATIONS
OPERATIONS EN COURS

Emetteur	Opération
VIVO ENERGY CI	Paiement de dividendes de 53 F CFA net par action, le 28/12/2023

AVIS

Entité	N°	Nature	Objet
BRVM	20231222	Calendrier de cotation	Calendrier de cotation 2024 Français - Anglais
DC/BR	231 - 2023	Jour férié	Lundi 25 décembre 2023, jour férié
BRVM	267-2023	Paiement Intérêts et remboursement	Paiement des intérêts semestriels et remboursement partiel du capital - TPBF 6,50 % 2020-2028 (TPBF.O11)
BRVM	268-2023	Paiement Intérêts et remboursement	Paiement des intérêts semestriels et remboursement partiel du capital - TPBF 6,50% 2021-2031 (TPBF.O13)
BRVM	269-2023	Calendrier de cotation	Calendrier de cotation 2024

COMMUNIQUES

Emetteur	N°	Nature	Objet
NSBC	20232122	Communiqué	Communiqué - NSIA BANQUE CI

QUANTITES RESIDUELLES
MARCHE DES ACTIONS

Symbole	Titre	Quantité résiduelle à l'achat	Cours Achat / Vente			Quantité résiduelle à la vente	Cours de Référence
ABJC	SERVAIR ABIDJAN CI	297	1,295	/	1,330	50	1 340
BICC	BICI CI	5	6,460	/	7,495	85	7 495
BNBC	BERNABE CI	3	1,030	/	1,040	84	1 025
BOAB	BANK OF AFRICA BN	1 602	6,350	/	6,395	19	6 395
BOABF	BANK OF AFRICA BF	100	6,675	/	6,770	150	6 765
BOAC	BANK OF AFRICA CI	45	6,995	/	7,000	433	7 000
BOAM	BANK OF AFRICA ML	1 035	1,450	/	1,505	178	1 505
BOAN	BANK OF AFRICA NG	2	5,200	/	5,495	135	5 495
BOAS	BANK OF AFRICA SENEGAL	1	3,105	/	3,200	2 281	3 200
CABC	SICABLE CI	322	1,000	/	1,020	4 039	1 000
CBIBF	CORIS BANK INTERNATIONAL	50	8,405	/	8,800	212	8 800
CFAC	CFAO MOTORS CI	5	830	/	875	975	875
CIEC	CIE CI	100	1,795	/	1,800	3 294	1 800
ECOC	ECOBANK COTE D'IVOIRE	403	6,800	/	7,000	12 755	7 000
ETIT	ECOBANK TRANS. INCORP. TG	3 096	17	/	18	1 746 632	18
FTSC	FILTISAC CI	7	1,970	/	2,085	1 489	2 085
NEIC	NEI-CEDA CI	13	730	/			730
NSBC	NSIA BANQUE COTE D'IVOIRE	210	5,600	/	5,700	8 672	5 700
NTLC	NESTLE CI	23	7,445	/	7,500	705	7 500
ONTBF	ONATEL BF	698	2,210	/	2,290	3 594	2 290
ORAC	ORANGE COTE D'IVOIRE	28	10,625	/	10,700	418	10 700
ORGT	ORAGROUP TOGO			/	2,640	50	2 650
PALC	PALM CI	25	6,700	/	6,725	1 286	6 725
PRSC	TRACTAFRIC MOTORS CI	1	1,855	/	1,875	99	1 875
SAFC	SAFCA CI			/	1,290	10 000	1 250
SCRC	SUCRIVOIRE	70	455	/	470	5 412	470
SDCC	SODE CI	31	4,525	/	4,550	917	4 550
SDSC	BOLLORE	166	1,430	/	1,450	5 940	1 450
SEMC	CROWN SIEM CI	1 000	700	/	755	5	765
SGBC	SOCIETE GENERALE COTE D'IVOIRE	10	16,050	/	16,100	1 607	16 100
SHEC	VIVO ENERGY CI	296	795	/	800	950	800
SIBC	SOCIETE IVOIRIENNE DE BANQUE	123	5,305	/	5,350	874	5 350
SICC	SICOR CI	4	2,700	/			2 620
SIVC	AIR LIQUIDE CI			/	790	53	790
SLBC	SOLIBRA CI			/	88,105	831	90 000
SMBC	SMB CI	1	10,670	/	10,675	20	10 670
SNTS	SONATEL SN	59	16,855	/	17,490	8 600	17 490
SOGC	SOGB CI			/	3,300	735	3 300
SPHC	SAPH CI	4	2,090	/	2,195	5	2 200
STAC	SETAO CI	19	895	/	900	1 807	895
STBC	SITAB CI	2	6,085	/	6,090	1 665	6 085
SVOC	MOVIS CI			/			2 395
TTLC	TOTAL CI	82	1,805	/	1,850	301	1 850
TTLS	TOTAL SN	8	2,395	/	2,490	113	2 490
UNLC	UNILEVER CI			/	5,000	130	5 000
UNXC	UNIWAX CI	302	520	/	540	60	540

QUANTITES RESIDUELLES

MARCHE DES DROITS

Symbole	Titre	Quantité résiduelle à l'achat	Cours Achat / Vente	Quantité résiduelle à la vente	Cours de Référence
---------	-------	-------------------------------	---------------------	--------------------------------	--------------------

QUANTITES RESIDUELLES
MARCHE DES OBLIGATIONS

Symbole	Titre	Quantité résiduelle à l'achat	Cours Achat / Vente			Quantité résiduelle à la vente	Cours de Référence
BHSN.01	DIASPORA BONDS BHS 6,25% 2019-		/				10 000
FBOAD.01	FCTC BOAD DOLI-P 6,10% 2023-2030		/				9 100
FNSBC.01	FCTC NSIA BANQUE 7 % 2020-2025	106	2,777.77	/			2 778
FORBT.01	FCTC ORABANK 7 % 2021-2026	205	7,222.22	/			7 728
FTIMC.01	FCTC TEYLIM IMMO 7 % 2021-2028	587	7,500	/			8 025
ORGT.02	ORAGROUP SA 7,15% 2021-2028	200	10,000	/	10,600	790	10 600
PADS.03	PAD 6,60% 2020-2027	372	8,000	/			8 000
PTRC.01	PETRO IVOIRE 6,80% 2022-2029		/				10 700
SNLC.01	SENELEC 6,50% 2018-2025		/				2 850
SNTS.02	SONATEL 6,50% 2020-2027		/				8 000
EOM.010	ETAT DU MALI 6,20 % 2022-2029		/	10,000		100	10 000
EOM.011	ETAT DU MALI 6,40 % 2023-2030		/				10 000
EOM.012	ETAT DU MALI 6,50 % 2023-2030		/				10 000
EOM.02	Etat du Mali 6.50% 2017-2024		/				2 000
EOM.03	ETAT DU MALI 6,50 % 2018-2025		/				4 000
EOM.04	ETAT DU MALI 6,50% 2019-2027		/				8 000
TPTG.02	TPTG 6% 2022-2037		/				9 975
TPNE.01	TRESOR PUBLIC DU NIGER 6,50% 2019-2026		/				10 000
TPNE.02	TRESOR PUBLIC DU NIGER 6,50% 2019 - 2026		/				10 000
TPNE.03	TRESOR PUBLIC DU NIGER 6,5% 2020-2027		/				8 000
TPNE.04	TRESOR PUBLIC DU NIGER 6,30% 2		/	9,900		31 500	10 000
TPNE.05	TPNE 6,15 % 2022-2034		/	10,000		4 705	9 999
TPNE.06	TRESOR PUBLIC DU NIGER 6,15% 2022 - 2034		/				10 000
TPCI.077	TPCI (TAUX DE BASE + SPREAD) % 2022-2029		/				10 000
TPCI.078	TPCI 5,65% 2022-2029		/				10 000
TPCI.079	TPCI 5,75% 2023-2030		/				9 992
TPCI.080	TPCI 6% 2023-2030	1 000	9,900	/	10,000	10 001	10 000
TPCI.081	TPCI 5,90% 2023-2028		/				10 000
TPCI.082	TPCI 6,00% 2023-2030		/				10 000
TPCI.071	TPCI 5,65% 2022-2032		/	10,100		7	10 150
TPCI.072	TPCI 5,65% 2022-2029		/				9 500
TPCI.073	TPCI 5,75% 2022-2032		/				10 000
TPCI.074	TPCI 5,85% 2022-2042		/				10 000
TPCI.075	TPCI 5,65% 2022-2029		/	10,700		3 337	10 700
TPCI.076	TPCI 5,75% 2022-2032		/				10 000
TPCI.065	TPCI 5,90 % 2021-2031		/				10 700
TPCI.066	TPCI 5,90% 2021-2031		/				9 950
TPCI.067	TPCI 5,90 % 2021-2036		/	10,200		9 995	10 200
TPCI.068	TPCI 5,90 % 2022-2037		/	10,000		9 700	9 999
TPCI.069	TPCI 5,75 % 2022-2037		/	9,910		96	9 910
TPCI.070	TPCI 5,75 % 2022-2037		/	10,100		9	10 100
TPCI.059	TPCI 5,90% 2021-2031		/				10 350
TPCI.060	TPCI 5,80% 2021-2028		/				10 000
TPCI.061	TPCI 5,90% 2021-2031		/				10 050
TPCI.062	TPCI 5,80 % 2021 -2028		/	10,600		490	10 000
TPCI.063	TPCI 5,90% 2021 -2031		/				10 000
TPCI.064	TPCI 5,80 % 2021 - 2028		/				10 180
TPCI.053	TPCI 5,80% 2020-2027		/				8 480
TPCI.054	TPCI 5,90% 2020-2030		/				8 750
TPCI.055	TPCI 5,80% 2020 -2027		/				8 400

TPCI.056	TPCI 5,90% 2020- 2030			/			9 450
TPCI.057	TPCI 5,80% 2020-2027			/			7 680
TPCI.058	TPCI 5,80% 2021-2028			/	10,000	2	10 000
TPCI.047	TPCI 5,80% 2020 - 2027			/			8 200
TPCI.048	TPCI 5,80% 2020- 2027			/			7 920
TPCI.049	TPCI 5,90% 2020- 2030			/			8 824
TPCI.050	TPCI 5,90% 2020-2030			/			8 750
TPCI.051	TPCI 5,80 % 2020-2027			/			8 000
TPCI.052	TPCI 5,90 % 2020 -2030			/			9 013
TPCI.041	TPCI 5,80% 2020-2027			/			10 000
TPCI.042	TPCI 5,90% 2020-2030			/	10,050	7	10 000
TPCI.043	TPCI 5,90% 2020 - 2030			/			10 000
TPCI.044	TPCI 5,80% 2020 - 2027			/			9 620
TPCI.045	TPCI 5,80% 2020 -2027			/			8 000
TPCI.046	TPCI 5,90% 2020 - 2030			/			8 925
TPCI.035	TPCI 5,75% 2019 -2026			/			10 250
TPCI.036	TPCI 5,75% 2019- 2026			/			10 000
TPCI.037	TPCI 5,80% 2019-2026			/			6 000
TPCI.038	TPCI 5,75% 2019-2026			/			6 000
TPCI.039	TPCI 5,75% 2019 - 2026			/			6 420
TPCI.040	TPCI 5,75% 2019-2026			/			7 840
TPCI.029	TPCI 6% 2018-2026			/			10 000
TPCI.030	TPCI 5,95% 2018-2025			/			4 000
TPCI.031	TPCI 5,75% 2019 - 2026			/			10 230
TPCI.032	TPCI 2,23% 2019-2026			/			10 000
TPCI.033	TPCI 5,75% 2019-2026			/			6 240
TPCI.034	TPCI 6% 2019-2029	30	7,500	/			7 500
TPCI.023	TPCI 5,90% 2016-2026	33	9,650	/			9 650
TPCI.024	TPCI 6,25% 2017-2029			/			9 980
TPCI.025	TPCI 5,95% 2017-2024 A			/			9 700
TPCI.026	TPCI 5,95% 2017-2024 B	25	10,000	/			10 000
TPCI.027	TPCI 6% 2017-2025			/			10 250
TPCI.028	TPCI 6% 2018 - 2026			/			10 000
TPBJ.07	TPBJ 5,70% 2023-2030			/			10 001
TPBJ.08	TPBJ 6,20% 2023-2038			/			10 000
TPCI.017	TPCI 3% 2014-2024			/			10 000
TPCI.019	TPCI 5,99% 2015-2025	304	10,000	/			10 000
TPCI.021	TPCI 6% 2016-2028			/	10,200	184	10 000
TPCI.022	TPCI 5,90% 2016 - 2026			/			9 700
TPBF.08	TPBF 6,50% 2019-2027			/			10 000
TPBF.09	TPBF 6,50% 2019 - 2027			/	10,300	4 500	10 300
TPBJ.03	TPBJ 6,50% 2020-2028			/			10 000
TPBJ.04	TPBJ 5,50 % 2022-2037			/			10 000
TPBJ.05	TPBJ 5,85 % 2022-2042			/	10,000	2 000	9 999
TPBJ.06	TPBJ 5,75% 2022-2037			/			10 800
TPBF.015	ETAT DU BURKINA 6,30 % 2022-2			/	9,900	1 150	9 900
TPBF.016	ETAT DU BURKINA 6% 2023-2028			/	9,400	240	10 000
TPBF.04	TPBF 6,50% 2017-2027			/	10,000	252	10 000
TPBF.05	TPBF 6,50% 2017-2024			/			10 000
TPBF.06	TPBF 6,50% 2018-2025			/			10 000
TPBF.07	TPBF 6,50% 2018- 2025			/			10 000
EOS.09	ETAT DU SENEGAL 6,00 % 2023-20			/	9,800	15 400	10 000
TPBF.010	TPBF 6,50% 2020 - 2028			/	7,575.01	1 500	7 575
TPBF.011	TPBF 6,50 % 2020-2028			/			8 292
TPBF.012	TPBF 6,50% 2021-2031			/	10,500	47	10 000

TPBF.O13	TPBF 6,50 % 2021 - 2031			/	10,100	6	10 000
TPBF.O14	TPBF 6,30% 2022-2034			/	10,000	45 002	10 000
EOS.O11	ETAT DU SENEGAL 6,35 % 2023-2033			/			10 000
EOS.O12	ETAT DU SENEGAL 6,15 % 2023-2028	20	10,000	/			10 000
EOS.O13	ETAT DU SENEGAL 6,30 % 2023-2030	70	10,000	/			10 000
EOS.O14	ETAT DU SENEGAL 6,50 % 2023-2033	70	10,000	/			10 000
EOS.O7	ETAT SENEGAL 6.30% 2015-2025			/			10 000
EOS.O8	ETAT DU SENEGAL 5,95% 2022-2034			/			10 000
EOM.O5	ETAT DU MALI 6,50% 2020-2028			/			10 000
EOM.O6	ETAT DU MALI 6,50% 2020-2027			/			8 000
EOM.O7	ETAT DU MALI 6.50% 2021-2031			/	9,900	23	9 900
EOM.O8	ETAT DU MALI 6,20 % 2022-2032			/			10 000
EOM.O9	ETAT DU MALI 6,30% 2022-2032			/			10 000
EOS.O10	ETAT DU SENEGAL 6,15 % 2023-2030			/			10 000
BIDC.O4	BIDC-EBID 6.10% 2017-2027	300	4,950	/	5,000	300	4 995
BIDC.O5	BIDC-EBID 6,40% 2019-2026	7	10,000	/			10 000
BIDC.O6	BIDC-EBID 6,50 % 2021-2028			/			9 000
BIDC.O7	BIDC-EBID 5,90% 2022-2029			/			10 000
CRRH.O10	CRRH-UEMOA 6,10% 2022-2037			/			10 000
CRRH.O2	CRRH-UEMOA 6.10% 2012-2024			/			9 800
CRRH.O4	CRRH-UEMOA 6% 2014-2024			/			10 000
CRRH.O5	CRRH-UEMOA 5.85% 2015-2025			/			9 940
CRRH.O6	CRRH-UEMOA 5.85% 2016-2026			/			10 230
CRRH.O7	CRRH-UEMOA 5.95% 2017-2029			/			5 000
CRRH.O8	CRRH-UEMOA 5.95% 2018-2030			/			5 833
CRRH.O9	CRRH-UEMOA 6.05% 2018-2033			/			6 667

SUKUK ET TITRES ASSIMILES

Symbole	Titre	Quantité résiduelle à l'achat	Cours Achat / Vente	Quantité résiduelle à la vente	Cours de Référence
SUKSN.S2	SUKUK SN 6% 2016-2026		/		10 750
SUKTG.S1	SUKUK TG 6.5% 2016-2026		/		10 000

CALENDRIER DES ASSEMBLEES GENERALES
ANNEE : 2023

Société	Nature	Date	Heure	Lieu
MOVIS CI	Ordinaire	28/11/2023	09:30:00	Siège social de MOVIS CI sis Vridi, Zone Industrielle, Rue des conteneurs
VIVO ENERGY CI	Ordinaire	21/11/2023	09:00:00	Espace Latrille Events II-Plateaux Boulevard Latrille
UNILEVER CI	Ordinaire	31/10/2023	10:00:00	La salle Tamarin de l'Hôtel Azalaï
BOLLORE TRANSPORT & LOGISTICS	Ordinaire	20/10/2023	09:00:00	Amphithéâtre de l'immeuble CRRAE-UMOA, sise au plateau, Avenue Delafosse prolongée, face à l'hôtel PULLMAN à Abidjan
SMB	Ordinaire	17/10/2023	15:00:00	Salle ABIDJAN de l'hôtel RADISSON BLU sis à Abidjan-Port-Bouët, Boulevard de l'Aéroport
CROWN SIEM CI	Ordinaire	29/09/2023	09:00:00	Maison de l'Entreprise, au Plateau, à l'Angle du Boulevard de la République et de l'Avenue Lamblin
SICOR	Ordinaire	26/07/2023	09:00:00	Hôtel Palm Club, Cocody
SITAB	Ordinaire	30/06/2023	10:30:00	Hôtel PULLMAN
AIR LIQUIDE CI	Mixte	27/06/2023	09:00:00	SALLE DE CONFÉRENCE DE LA CRRAE-UMOA
SUCRIVOIRE	Ordinaire	27/06/2023	09:30:00	VISIOCONFERENCE
CFAO MOTORS CI	Ordinaire	27/06/2023	09:00:00	Au siège social, sis à Abidjan, 117, Boulevard de Marseille
BICI CI	Ordinaire	27/06/2023	10:00:00	Auditorium de la Maison des Entreprises (siège de la CGECI) sise au Plateau
TRACTAFRIC CI	Ordinaire	26/06/2023	10:00:00	Hôtel AZALAI ABIDJAN sis Marcory, Bd VGE, en face de Cap Sud, à côté de la banque BGFI
FILTISAC CI	Ordinaire	22/06/2023	10:00:00	Espace Latrille Events II-Plateaux Boulevard Latrille Abidjan - Cocody
FILTISAC CI	Ordinaire	22/06/2023	10:00:00	Espace Latrille Events II-Plateaux Boulevard Latrille - Abidjan - Cocody
UNIWAX CI	Ordinaire	22/06/2023	09:00:00	Espace Latrille Events, sis à Abidjan, Cocody II-Plateaux (Carrefour Duncan)
SODECI	Ordinaire	21/06/2023	09:00:00	Siège social sis, 1, Avenue Christiani Treichville ABIDJAN
PALM CI	Ordinaire	21/06/2023	09:30:00	VISIOCONFERENCE
CIE CI	Ordinaire	20/06/2023	10:00:00	VISIOCONFERENCE
NEI-CEDA CI	Ordinaire	19/06/2023	14:30:00	Hôtel TIAMA , à Abidjan
SETAO CI	Ordinaire	16/06/2023	10:00:00	Hôtel TIAMA (salon EBENE) - Abidjan Plateau
SAFCA CI	Ordinaire	16/06/2023	10:00:00	Siège de la société sis à Abidjan, 1, Rue des Carrossiers, Zone 3C (face SOCOCE Treichville)
TOTAL	Ordinaire	15/06/2023	10:00:00	Radisson Blu Hotel Abidjan Airport sis au boulevard de l'Aéroport Abidjan, Port Bouët
TOTAL SENEGAL S.A.	Ordinaire	13/06/2023	10:00:00	Hôtel Radisson Blu Dakar
SERVAIR ABIDJAN CI	Ordinaire	13/06/2023	11:00:00	Salle JEWELS de la CGECI sise à la Maison de l'Entreprise au Plateau
SOGB	Ordinaire	13/06/2023	11:00:00	Immeuble CRRAE - UEMOA sis à Abidjan Plateau
SAPH CI	Ordinaire	12/06/2023	14:00:00	VISIOCONFERENCE
BERNABE CI	Ordinaire	08/06/2023	10:00:00	Salle de conférence GEWELS de la Maison du Patronat Ivoirien (CGECI) au Plateau
SOLIBRA	Mixte	31/05/2023	09:00:00	Espace CRISTAL 8, rue du Chevalier de Clieu Zone 4 C « Salle PLATINIUM » ABIDJAN
ORAGROUP	Ordinaire	31/05/2023	09:30:00	Hôtel 2 Février situé à Place de l'indépendance, BP 131 Lomé.
ECOBANK TG	Mixte	17/05/2023	10:30:00	Salle de Conférence du Centre Panafricain Ecobank, 2365, Boulevard du Mono, Lomé, Togo
SIB	Ordinaire	12/05/2023	10:00:00	CRRAE - UEMOA (Abidjan-Plateau - Angle Boulevard Botreau Roussel - Rue privée CRRAE-UMOA)
NESTLE CI	Ordinaire	12/05/2023	10:00:00	Espace CRISTAL 8, rue du Chevalier de Clieu Zone 4 C « Salle DIAMANT » ABIDJAN
ONATEL BF	Ordinaire	09/05/2023	10:30:00	ROYAL BEACH HÔTEL, OUAGADOUGOU-BURKINA FASO
ECOBANK CI	Ordinaire	26/04/2023	10:00:00	Hôtel Radisson Blu, sis à Abidjan Port-Bouët, route de l'Aéroport International Félix Houphouët Boigny
BOLLORE TRANSPORT & LOGISTICS	Extraordinaire	20/04/2023	10:00:00	Salle Kodjo EBOUCLE du palais de la culture sis à Treichville, Avenue Christiani à Abidjan
SONATEL	Ordinaire	18/04/2023	10:00:00	PAR VISIOCONFERENCE dans ses locaux situés au Technopole à Dakar
CORIS BANK INTERNATIONAL	Ordinaire	17/04/2023	09:00:00	Sopatel Hôtel Silmandé SA
BANK OF AFRICA BN	Ordinaire	14/04/2023	10:00:00	Hôtel GOLDEN TULIP à Cotonou
SGB CI	Ordinaire	13/04/2023	09:00:00	Espace Latrille Events, sis à Abidjan Commune de Cocody, aux Deux-plateaux Boulevard Latrille

ORANGE CI	Ordinaire	13/04/2023	10:00:00	Au siège de la société, sis à Abidjan, Cocody Riviera Golf, Boulevard de France, Immeuble Orange Village
ORAGROUP	Extraordinaire	31/03/2023	09:00:00	Hôtel 2 FEVRIER de Lomé
BANK OF AFRICA SN	Ordinaire	31/03/2023	09:30:00	Immeuble Elan II au 2ème étage, Almadies, zone 12, route de Ngor à Dakar
SICABLE	Ordinaire	30/03/2023	10:00:00	Hôtel TIAMA , à Abidjan
BANK OF AFRICA ML	Ordinaire	30/03/2023	09:30:00	Siège de la banque à l'immeuble BANK OF AFRICA, Avenue du Mali, Quartier ACI 2000
BANK OF AFRICA NG	Ordinaire	30/03/2023	10:00:00	Centre de formation de BOA-NIGER sis à BOA siège
BANK OF AFRICA BF	Ordinaire	30/03/2023	10:00:00	Salle LAICO HOTEL OUAGA 2000
BANK OF AFRICA CI	Ordinaire	29/03/2023	10:00:00	Salle FROMAGER de l'hôtel IVOTEL du Plateau 10ème étage

L'actualité de la BRVM sur nos plateformes digitales

Infos BRVM

Pour recevoir les informations boursières par SMS, souscrivez :



Côte d'Ivoire : *430#
Bénin : *430*15#



Côte d'Ivoire : #139#
Burkina Faso : *310#



Côte d'Ivoire : *431#
Niger : *512*9#
Togo : *310#

Site web

www.brvm.org



Application Mobile

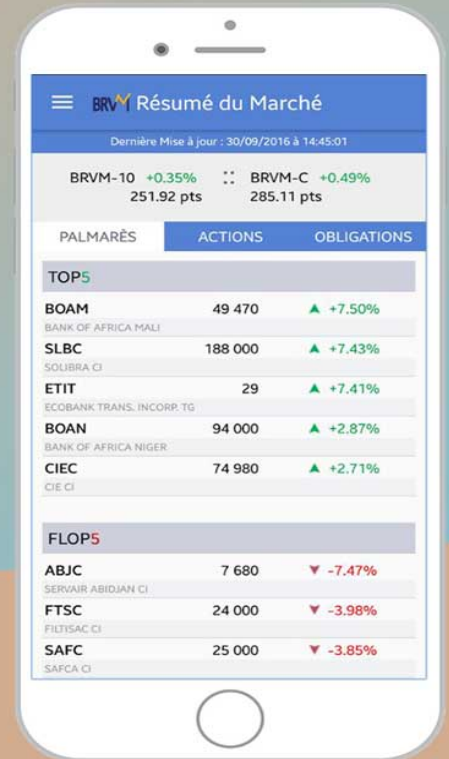

Nous suivre sur :

