

<b>BRVM 10</b>	<b>147,79</b>
Variation Jour	↑ 0,66 %
Variation annuelle	↑ 12,92 %



# BULLETIN OFFICIEL DE LA COTE

N° 202

mercredi 20 octobre 2021

Site : www.brvm.org

<b>BRVM Composite</b>	<b>189,35</b>
Variation Jour	↑ 0,73 %
Variation annuelle	↑ 30,25 %

Evolution des indices

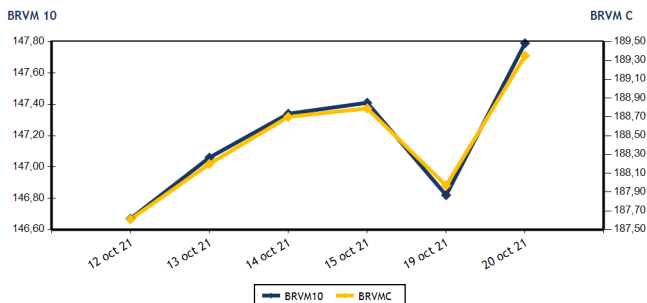

Volumes et valeurs transigés

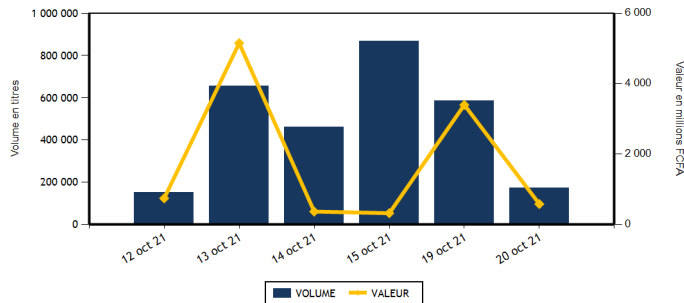

Actions	Niveau	Evol. Jour
Capitalisation boursière (FCFA)(Actions & Droits)	5 698 261 283 606	0,73 %
Volume échangé (Actions & Droits)	148 559	-47,58 %
Valeur transigée (FCFA) (Actions & Droits)	337 059 662	8,95 %
Nombre de titres transigés	42	5,00 %
Nombre de titres en hausse	19	72,73 %
Nombre de titres en baisse	12	-36,84 %
Nombre de titres inchangés	11	10,00 %

Obligations	Niveau	Evol. Jour
Capitalisation boursière (FCFA)	7 101 989 716 621	-0,31 %
Volume échangé	24 155	-92,01 %
Valeur transigée (FCFA)	242 258 375	-92,15 %
Nombre de titres transigés	2	-85,71 %
Nombre de titres en hausse	1	0,00 %
Nombre de titres en baisse	1	-80,00 %
Nombre de titres inchangés	0	-100,00 %

**PLUS FORTES HAUSSES**

Titres	Cours	Evol. Jour	Evol. annuelle
SICOR CI (SICC)	6 460	7,40 %	425,20 %
CFAO MOTORS CI (CFAC)	1 100	7,32 %	205,56 %
UNILEVER CI (UNLC)	4 850	6,59 %	16,45 %
VIVO ENERGY CI (SHEC)	1 010	6,32 %	68,33 %
BANK OF AFRICA CI (BOAC)	4 900	5,83 %	33,33 %

**PLUS FORTES BAISES**

Titres	Cours	Evol. Jour	Evol. annuelle
BANK OF AFRICA ML (BOAM)	1 430	-7,44 %	27,11 %
AIR LIQUIDE CI (SIVC)	615	-3,15 %	232,43 %
NSIA BANQUE COTE D'IVOIRE (NSBC)	5 910	-3,11 %	-1,50 %
SERVAIR ABIDJAN CI (ABJC)	1 805	-2,96 %	45,56 %
TOTAL SN (TTLS)	1 800	-2,44 %	0,00 %

**INDICES SECTORIELS**

Base = 100 au 14 juin 1999	Nombre de sociétés	Valeur	Evol. Jour	Evol. annuelle	Volume	Valeur	PER moyen
BRVM - INDUSTRIE	12	87,90	1,56 %	142,48 %	7 572	47 467 000	20,15
BRVM - SERVICES PUBLICS	4	451,76	0,00 %	10,06 %	24 169	121 537 310	7,99
BRVM - FINANCES	15	70,60	0,50 %	17,69 %	34 566	117 085 172	13,40
BRVM - TRANSPORT	2	591,10	-0,20 %	56,09 %	232	565 490	9,87
BRVM - AGRICULTURE	5	236,72	1,71 %	173,54 %	2 561	10 657 900	14,80
BRVM - DISTRIBUTION	7	382,44	3,17 %	68,90 %	20 915	31 963 020	23,44
BRVM - AUTRES SECTEURS	1	919,24	3,47 %	166,07 %	713	531 185	4,31
BRVM - PETITES CAPITALISATIONS	-	-	-	-	-	-	-

Indicateurs	1er et 2è Comp.	BRVM PC
PER moyen du marché	12,67	
Taux de rendement moyen du marché	6,33	
Taux de rentabilité moyen du marché	7,81	
Nombre de sociétés cotées	46	
Nombre de lignes obligataires	96	
Volume moyen annuel par séance	282 027,00	
Valeur moyenne annuelle par séance	1 608 979 685,64	

Indicateurs	1er et 2è Comp.	BRVM PC
Ratio moyen de liquidité	0,71	
Ratio moyen de satisfaction	38,85	
Ratio moyen de tendance	5 455,39	
Ratio moyen de couverture	1,83	
Taux de rotation moyen du marché	0,01	
Prime de risque du marché	2,00	
Nombre de SGI participantes	30	

**Définitions**

Volume moyen annuel par séance = Valeur annuel échangé / nombre de séances  
 Valeur moyenne annuelle par séance = Valeur annuelle échangée / nombre de séances  
 Ratio moyen de liquidité = Moyenne des ratios de liquidité (Titres échangés / Volume des ordres de vente)  
 Ratio moyen de satisfaction = Moyenne des ratios de satisfaction (Titres échangés / Volume des ordres d'achat)  
 Ratio moyen de tendance = Moyenne des ratios de tendance (Volume des ordres d'achat / Volume des ordres de vente)  
 Ratio moyen de couverture = Moyenne des ratios de couverture (Volume des ordres de vente / Volume des ordres d'achat)

Taux moyen de rotation = moyenne des taux de rotation des actions cotées (volume transigé / capi flottante)  
 PER moyen du marché = moyenne des PER des actions cotées ayant un PER positif  
 Taux de rendement moyen = moyenne des taux de rendement des actions cotées ayant distribué un dividende  
 Taux de rentabilité moyen = moyenne des taux de rentabilité des actions cotées  
 Prime de risque du marché = (1 / le PER moyen du marché) - le taux de référence actuel des emprunts d'Etat



BRVM - BOURSE REGIONALE DES VALEURS MOBILIERES  
 BRVM - Société Anonyme au capital de 3.062.040.000 CFA - RC : CI - ABJ - 1997 - B - 208435 - CC : 9819725 - E  
 Siège Social : Abidjan - CÔTE D'IVOIRE. Adresse : 18, Rue Joseph ANOMA (Rue des Banques) - Abidjan  
 Tél : +225 20 32 66 85 / 86, Fax : +225 20 32 66 84, Mail : brvm@brvm.org, Site Web : www.brvm.org

**MARCHE DES ACTIONS**

Symbole	Titre	Cours Précédent	Cours du jour		Variation jour	Séance de cotation		Cours Référence	Variation de l'année précédente	Dernier dividende payé		Rdt. Net	PER
			Ouv.	Clôt.		Volume	Valeur			Montant net	Date		
<b>SECTEUR - INDUSTRIE</b>		<b>87,90</b>	<b>points</b>		<b>↑</b>				<b>1,56 %</b>				
CABC	SICABLE CI	1 150	NC	NC	0,00 %			1 150	13,86 %	133,00	2-août-21	11,57 %	5,84
FTSC	FILTISAC CI	1 755	1 750	1 730	-1,42 %	422	735 745	1 730	7,45 %	235,00	30-juil.-21	13,58 %	6,87
NEIC	NEI-CEDA CI	510	500	500	-1,96 %	130	65 000	500	117,39 %	9,00	28-juin-01		7,97
NTLC	NESTLE CI	4 190	4 190	4 290	2,39 %	276	1 163 070	4 290	1 240,63 %	363,67	30-juil.-21	8,48 %	4,53
SEMC	CROWN SIEM CI	745	740	740	-0,67 %	25	18 500	740	270,00 %	16,92	29-sept.-17		25,31
SIVC	AIR LIQUIDE CI	635	615	615	-3,15 %	110	67 650	615	232,43 %	63,00	29-sept.-17		
SLBC	SOLIBRA CI	100 005	102 000	102 000	1,99 %	32	3 264 000	102 000	100,39 %	2 736,00	3-août-21	2,68 %	9,58
SMBC	SMB CI	7 140	7 150	7 015	-1,75 %	5 783	40 620 765	7 015	127,76 %	810,00	15-juil.-21	11,55 %	5,82
STBC	SITAB CI	4 100	4 200	4 200	2,44 %	8	33 600	4 200	692,45 %	436,12	2-juil.-21	10,38 %	8,83
TTRC	TRITURAF CI-Ste en Liquidation	490	SP	SP	0,00 %			490	0,00 %	1 440,00	19-juil.-02		
UNLC	UNILEVER CI	4 550	4 850	4 850	6,59 %	2	9 700	4 850	16,45 %	1 233,00	9-juil.-12		
UNXC	UNIWAX CI	1 900	1 900	1 900	0,00 %	784	1 488 970	1 900	90,00 %	18,00	16-juil.-21	0,95 %	106,62
<b>TOTAL</b>						<b>7 572</b>	<b>47 467 000</b>						<b>20,15</b>
<b>SECTEUR - SERVICES PUBLICS</b>		<b>451,76</b>	<b>points</b>		<b>→</b>				<b>0,00 %</b>				
CIEC	CIE CI	2 000	2 000	2 000	0,00 %	4 571	9 141 750	2 000	33,33 %	167,14	14-juil.-21	8,36 %	6,93
ONTBF	ONATEL BF	3 975	3 965	3 960	-0,38 %	11 880	47 337 575	3 960	38,22 %	399,56	1-juin-21	10,09 %	8,67
SDCC	SODE CI	4 450	4 450	4 500	1,12 %	4 530	20 378 055	4 500	50,50 %	337,50	27-juil.-21	7,50 %	9,40
SNTS	SONATEL SN	14 000	14 005	14 005	0,04 %	3 188	44 679 930	14 005	3,74 %	1 225,00	17-mai-21	8,75 %	6,96
<b>TOTAL</b>						<b>24 169</b>	<b>121 537 310</b>						<b>7,99</b>
<b>SECTEUR - FINANCES</b>		<b>70,60</b>	<b>points</b>		<b>↑</b>				<b>0,50 %</b>				
BICC	BICI CI	6 400	NC	NC	0,00 %			6 400	-4,19 %	50,00	6-juil.-21	0,78 %	22,83
BOAB	BANK OF AFRICA BN	5 305	5 300	5 395	1,70 %	2 390	12 871 530	5 395	46,01 %	436,00	20-mai-21	8,08 %	8,22
BOABF	BANK OF AFRICA BF	5 490	5 200	5 490	0,00 %	662	3 442 690	5 490	46,40 %	370,00	3-mai-21	6,74 %	6,86
BOAC	BANK OF AFRICA CI	4 630	4 845	4 900	5,83 %	291	1 415 800	4 900	33,33 %	315,00	12-mai-21	6,43 %	6,89
BOAM	BANK OF AFRICA ML	1 545	1 500	1 430	-7,44 %	1 462	2 134 600	1 430	27,11 %	271,00	15-mai-19		41,81
BOAN	BANK OF AFRICA NG	4 900	5 090	5 000	2,04 %	437	2 186 710	5 000	42,86 %	429,66	6-mai-21	8,59 %	8,76
BOAS	BANK OF AFRICA SENEGAL	2 450	2 450	2 450	0,00 %	960	2 346 625	2 450	63,88 %	161,01	1-juin-21	6,57 %	7,67
CBIBF	CORIS BANK INTERNATIONAL	9 300	9 300	9 300	0,00 %	2 455	22 784 000	9 300	14,81 %	406,00	6-juil.-21	4,37 %	8,66
ECOC	ECOBANK COTE D'IVOIRE	4 345	4 300	4 340	-0,12 %	3 737	16 078 365	4 340	11,42 %	294,30	6-mai-21	6,78 %	7,96
ETIT	ECOBANK TRANS. INCORP. TG	13	13	13	0,00 %	13 469	175 097	13	0,00 %	1,21	28-avr.-17		4,35
NSBC	NSIA BANQUE COTE D'IVOIRE	6 100	6 000	5 910	-3,11 %	22	130 920	5 910	-1,50 %	77,69	27-juil.-20	1,31 %	20,30
ORGT	ORAGROUP TOGO	3 905	4 045	4 045	3,59 %	5	20 225	4 045	-2,53 %	59,52	17-juil.-20	1,47 %	29,74
SAFC	SAFCA CI	615	615	615	0,00 %	72	44 280	615	119,64 %	23,04	29-juil.-11		
SGBC	SOCIETE GENERALE COTE D'IVOIRE	10 950	10 950	10 950	0,00 %	2 819	30 892 830	10 950	35,27 %	368,30	30-juin-21	3,36 %	7,03
SIBC	SOCIETE IVOIRIENNE DE BANQUE	3 900	3 900	3 900	0,00 %	5 785	22 561 500	3 900	44,44 %	360,00	23-juil.-21	9,23 %	6,44
<b>TOTAL</b>						<b>34 566</b>	<b>117 085 172</b>						<b>13,40</b>
<b>SECTEUR - TRANSPORT</b>		<b>591,10</b>	<b>points</b>		<b>↓</b>				<b>-0,20 %</b>				
SDSC	BOLLORE	2 445	2 445	2 440	-0,20 %	232	565 490	2 440	57,42 %	100,00	11-août-21	4,10 %	9,87
SVOC	MOVIS CI	2 395	SP	SP	0,00 %			2 395	0,00 %	270,00	5-juil.-99		

TOTAL	232	565 490	9,87
-------	-----	---------	------

**MARCHE DES ACTIONS**

Symbole	Titre	Cours Précédent	Cours du jour		Variation jour	Séance de cotation		Cours Référence	Variation de l'année précédente	Dernier dividende payé		Rdt. Net	PER
			Ouv.	Clôt.		Volume	Valeur			Montant net	Date		
<b>SECTEUR - AGRICULTURE</b>		<b>236,72</b>	<b>points</b>		<b>↑</b>	<b>1,71 %</b>							
PALC	PALM CI	5 740	5 755	5 800	1,05 %	529	3 067 750	5 800	157,78 %	102,51	27-août-21	1,77 %	25,46
SCRC	SUCRIVOIRE	1 050	1 030	1 100	4,76 %	705	747 860	1 100	120,00 %	40,50	20-août-21	3,68 %	12,06
SICC	SICOR CI	6 015	6 460	6 460	7,40 %	270	1 591 430	6 460	425,20 %	1 919,00	25-sept.-00		3,92
SOGC	SOGB CI	4 800	4 800	4 980	3,75 %	873	4 258 260	4 980	111,91 %	250,00	15-juil.-21	5,02 %	14,06
SPHC	SAPH CI	5 400	5 390	5 400	0,00 %	184	992 600	5 400	285,71 %	132,30	24-août-21	2,45 %	18,48
<b>TOTAL</b>						2 561	10 657 900						14,80
<b>SECTEUR - DISTRIBUTION</b>		<b>382,44</b>	<b>points</b>		<b>↑</b>	<b>3,17 %</b>							
ABJC	SERVAIR ABIDJAN CI	1 860	1 860	1 805	-2,96 %	31	57 425	1 805	45,56 %	164,96	30-sept.-19		
BNBC	BERNABE CI	2 050	2 050	2 050	0,00 %	62	127 100	2 050	241,67 %	45,00	19-juil.-19		21,55
CFAC	CFAO MOTORS CI	1 025	1 025	1 100	7,32 %	1 078	1 095 825	1 100	205,56 %	22,15	15-juil.-21	2,01 %	52,79
PRSC	TRACTAFRIC MOTORS CI	3 115	2 905	3 120	0,16 %	1 570	4 883 350	3 120	42,14 %	162,90	2-sept.-21	5,22 %	17,14
SHEC	VIVO ENERGY CI	950	915	1 010	6,32 %	9 047	8 923 230	1 010	68,33 %	63,90	26-nov.-20	6,33 %	
TTLC	TOTAL CI	1 945	1 945	1 950	0,26 %	495	964 635	1 950	22,64 %	109,31	27-sept.-21	5,61 %	16,05
TTLS	TOTAL SN	1 845	1 755	1 800	-2,44 %	8 632	15 911 455	1 800	0,00 %	223,60	30-juil.-21	12,42 %	9,67
<b>TOTAL</b>						20 915	31 963 020						23,44
<b>AUTRES SECTEURS</b>		<b>919,24</b>	<b>points</b>		<b>↑</b>	<b>3,47 %</b>							
STAC	SETAO CI	720	745	745	3,47 %	713	531 185	745	166,07 %	66,15	16-juil.-21	8,88 %	4,31
<b>TOTAL</b>						713	531 185						4,31
<b>TOTAL - Marché des actions</b>						90 728	329 807 077						

**MARCHE DES DROITS**

Symbole	Titre	Cours Précédent	Cours du jour		Variation jour	Séance de cotation		Cours Référence	Variation depuis l'origine	Parité	Periode de négociation	
			Ouv.	Clôt.		Volume	Valeur				Début	fin
BOAM.DS1	BOA ML Droit Préférentiel de Souscription 1	130	130	125	-3,85 %	57 831	7 252 585	125		19/103	8-oct.-21	8-nov.-21
<b>TOTAL</b>						57 831	7 252 585					
<b>TOTAL - Marché des droits</b>						57 831	7 252 585					

**TROISIEME COMPARTIMENT - BRVM PETITES CAPITALISATIONS**

Symbole	Titre	Cours Précédent	Cours du jour		Variation jour	Séance de cotation		Cours Référence	Variation depuis l'origine
			Ouv.	Clôt.		Volume	Valeur		
<b>TOTAL</b>									
<b>TOTAL - 3ème Compartiment - BRVM PC</b>									

**Légende:**  
 (d) Ex-dividende (d) Variation par rapport au cours de référence  
 Cours du jour: Ouv.: Ouverture Clôt.: Clôture Moy.: Moyen  
 Mentions : NC: Non Coté Ex-c: Ex-coupon Ex-d: Ex-droit SP: Suspendu Val-T: Valeur Théorique  
 PER = Cours / BNPA selon les données disponibles Rdt. Net: Rendement net (DNPA / Cours)  
 Comp.: 1 - Premier Compartiment 2 - Second Compartiment 3 - Compartiment de croissance  
 Ratio de liquidité = Titres échangés / Volume des ordres de vente  
 : Progression de l'indice sectoriel : Stabilité de l'indice sectoriel : Recul de l'indice sectoriel

MARCHE DES OBLIGATIONS

Symbole	Titre	Valeur nominale	Cours Précédent	Cours du jour	Cours Référence	Séance de cotation	Coupon couru	Coupon d'intérêt	Eché.	Type Amort	
						Volume	Valeur	Période	Montant net		
<b>OBLIGATIONS D'ETAT</b>											
EOM.01	ETAT DU MALI 6.20% 2016-2023	3 332	3 332	NC	3 332		84,90	A	206,58	23-mai-22	ACD
EOM.02	Etat du Mali 6.50% 2017-2024	6 000	6 000	NC	6 000		195,53	A	390,00	20-avr.-22	AC
EOM.03	ETAT DU MALI 6,50 % 2018-2025	8 000	8 000	NC	8 000		26,71	A	650,00	5-oct.-22	AC
EOM.04	ETAT DU MALI 6,50% 2019-2027	10 000	10 000	NC	10 000		178,08	A	650,00	12-juil.-22	AC
EOM.05	ETAT DU MALI 6,50% 2020-2028	10 000	10 000	NC	10 000		368,63	A	650,00	27-mars-22	ACD
EOM.06	ETAT DU MALI 6,50% 2020-2027	10 000	10 500	NC	10 500		576,99	A	650,00	30-nov.-21	AC
EOM.07	ETAT DU MALI 6.50% 2021-2031	10 000	10 500	NC	10 500		333,01	A	650,00	16-avr.-22	AC
EOS.05	ETAT SENEGAL 6.50% 2013-2023	10 000	10 000	NC	10 000		146,60	S	325,00	29-janv.-22	ACD
EOS.06	ETAT SENEGAL 6.50% 2014-2021	1 000	1 000	NC	1 000		25,79	S	32,50	27-nov.-21	ACD
EOS.07	ETAT SENEGAL 6.30% 2015-2025	10 000	10 500	NC	10 500		255,45	S	317,59	25-nov.-21	ACD
TPBF.010	TPBF 6,50% 2020 - 2028	10 000	10 470	NC	10 470		53,87	S	325,00	20-mars-22	ACD
TPBF.011	TPBF 6,50 % 2020-2028	10 000	10 000	NC	10 000		181,93	S	325,00	9-janv.-22	ACD
TPBF.012	TPBF 6.50% 2021-2031	10 000	10 500	NC	10 500		44,89	S	325,00	25-mars-22	ACD
TPBF.013	TPBF 6,50 % 2021 - 2031	10 000	10 000	10 030	10 030	24 000	240 720 000	S	325,00	6-janv.-22	ACD
TPBF.04	TPBF 6.50% 2017-2027	10 000	10 000	NC	10 000		144,25	S	327,67	31-janv.-22	ACD
TPBF.05	TPBF 6,50% 2017-2024	10 000	10 500	NC	10 500		200,68	S	325,00	29-déc.-21	ACD
TPBF.06	TPBF 6.50% 2018-2025	10 000	10 500	NC	10 500		243,97	S	325,89	5-déc.-21	ACD
TPBF.07	TPBF 6,50% 2018- 2025	10 000	10 000	NC	10 000		279,08	S	325,00	15-nov.-21	AC
TPBF.08	TPBF 6,50% 2019-2027	10 000	10 000	NC	10 000		297,40	S	327,67	6-nov.-21	ACD
TPBF.09	TPBF 6,50% 2019 - 2027	10 000	10 500	NC	10 500		21,43	S	325,00	8-avr.-22	ACD
TPBJ.01	TPBJ 6.50% 2017-2027	10 000	10 500	NC	10 500		349,04	A	650,00	7-avr.-22	ACD
TPBJ.02	TPBJ 6.50% 2018-2025	10 000	10 500	NC	10 500		254,35	S	325,00	29-nov.-21	ACD
TPBJ.03	TPBJ 6,50% 2020-2028	10 000	10 000	NC	10 000		99,73	A	650,00	25-août-22	AC
TPCI.016	TPCI 6.55% 2014-2022	10 000	10 000	NC	10 000		274,56	A	655,00	20-mai-22	ACD
TPCI.017	TPCI 3% 2014-2024	10 000	10 000	NC	10 000		100,82	S	150,00	19-déc.-21	ACD
TPCI.018	TPCI 5.85% 2014-2021	10 000	10 000	NC	10 000		196,60	S	292,50	19-déc.-21	ACD
TPCI.019	TPCI 5.99% 2015-2025	10 000	10 050	NC	10 050		260,93	A	599,00	14-mai-22	ACD
TPCI.020	TPCI 5.85% 2015-2022	10 000	10 120	NC	10 120		24,11	S	292,50	5-avr.-22	ACD
TPCI.021	TPCI 6% 2016-2028	10 000	9 950	9 925	9 925	155	1 538 375	A	600,00	8-avr.-22	ACD
TPCI.022	TPCI 5.90% 2016 - 2026	10 000	10 000	NC	10 000		205,29	A	590,00	15-juin-22	ACD
TPCI.023	TPCI 5.90% 2016-2026	10 000	10 075	NC	10 075		544,74	A	590,00	17-nov.-21	ACD
TPCI.024	TPCI 6.25% 2017-2029	10 000	10 300	NC	10 300		34,34	S	312,50	31-mars-22	ACD
TPCI.025	TPCI 5,95% 2017-2024 A (*)	10 000	10 000	NC	10 000		291,00	S	297,50	24-oct.-21	ACD
TPCI.026	TPCI 5,95% 2017-2024 B	10 000	10 050	NC	10 050		263,55	S	297,50	10-nov.-21	ACD
TPCI.027	TPCI 6% 2017-2025	10 000	10 000	NC	10 000		185,25	S	300,00	29-déc.-21	ACD
TPCI.028	TPCI 6% 2018 - 2026	10 000	10 500	NC	10 500		129,86	A	600,00	2-août-22	ACD
TPCI.029	TPCI 6% 2018-2026	10 000	10 300	NC	10 300		1,64	A	600,00	19-oct.-22	ACD
TPCI.030	TPCI 5,95% 2018-2025	9 000	9 270	NC	9 270		189,26	S	268,48	13-déc.-21	ACD
TPCI.031	TPCI 5,75% 2019 - 2026	10 000	10 000	NC	10 000		192,19	A	575,00	20-juin-22	ACD
TPCI.032	TPCI 2,23% 2019-2026	10 000		NC			223,61	A	669,00	20-juin-22	ACD
TPCI.033	TPCI 5.75% 2019-2026	10 000	10 500	NC	10 500		337,12	A	575,00	20-mars-22	ACD
TPCI.034	TPCI 6% 2019-2029	10 000	9 999	NC	9 999		351,78	A	600,00	20-mars-22	ACD
TPCI.035	TPCI 5,75% 2019 -2026	10 000	10 000	NC	10 000		159,11	A	575,00	11-juil.-22	ACD
TPCI.036	TPCI 5,75% 2019- 2026	10 000	10 000	NC	10 000		94,52	A	575,00	21-août-22	ACD
TPCI.037	TPCI 5,80% 2019-2026	10 000	10 000	NC	10 000		508,49	A	580,00	4-déc.-21	ACD
TPCI.038	TPCI 5,75% 2019-2026	10 000	10 000	NC	10 000		504,11	A	575,00	4-déc.-21	ACD
TPCI.039	TPCI 5,75% 2019 - 2026	10 000	10 500	NC	10 500		4,73	A	575,00	17-oct.-22	ACD
TPCI.040	TPCI 5,75% 2019-2026	10 000	10 000	NC	10 000		445,82	A	575,00	10-janv.-22	ACD
TPCI.041	TPCI 5,80% 2020-2027	10 000	10 700	NC	10 700		371,84	A	580,00	28-févr.-22	ACD
TPCI.042	TPCI 5,90% 2020-2030	10 000	10 500	NC	10 500		378,25	A	590,00	28-févr.-22	ACD
TPCI.043	TPCI 5,90% 2020 - 2030	10 000	10 500	NC	10 500		290,96	A	590,00	23-avr.-22	ACD
TPCI.044	TPCI 5,80% 2020 - 2027	10 000	10 000	NC	10 000		286,03	A	580,00	23-avr.-22	ACD
TPCI.045	TPCI 5,80% 2020 -2027	10 000	10 000	NC	10 000		200,22	A	580,00	16-juin-22	ACD
TPCI.046	TPCI 5,90% 2020 - 2030	10 000	10 300	NC	10 300		203,67	A	590,00	16-juin-22	ACD
TPCI.047	TPCI 5,80% 2020 - 2027	10 000	10 000	NC	10 000		200,22	A	580,00	16-juin-22	ACD
TPCI.048	TPCI 5,80% 2020- 2027	10 000	10 220	NC	10 220		131,89	A	580,00	29-juil.-22	ACD
TPCI.049	TPCI 5,90% 2020- 2030	10 000	10 085	NC	10 085		134,16	A	590,00	29-juil.-22	ACD
TPCI.050	TPCI 5,90% 2020-2030	10 000	10 000	NC	10 000		85,67	A	590,00	28-août-22	ACD
TPCI.051	TPCI 5,80% 2020-2027	10 000	10 000	NC	10 000		28,60	A	580,00	2-oct.-22	ACD
TPCI.052	TPCI 5,90 % 2020-2030	10 000	10 300	NC	10 300		29,10	A	590,00	2-oct.-22	ACD

mercredi 20 octobre 2021

TPCI.053	TPCI 5,80% 2020-2027	10 000	10 600	NC	10 600	567,29	A	580,00	28-oct.-21	ACD
TPCI.054	TPCI 5,90% 2020-2030	10 000	9 950	NC	9 950	577,07	A	590,00	28-oct.-21	ACD
TPCI.055	TPCI 5,80% 2020-2027	10 000	10 500	NC	10 500	476,71	A	580,00	24-déc.-21	ACD
TPCI.056	TPCI 5,90% 2020-2030	10 000	10 300	NC	10 300	484,93	A	590,00	24-déc.-21	ACD
TPCI.057	TPCI 5,80% 2020-2027	10 000	10 000	NC	10 000	530,74	A	580,00	20-nov.-21	ACD
TPCI.058	TPCI 5,80% 2021-2028	10 000	10 075	NC	10 075	357,53	A	580,00	9-mars-22	ACD
TPCI.059	TPCI 5,90% 2021-2031	10 000	10 500	NC	10 500	363,70	A	590,00	9-mars-22	ACD
TPCI.060	TPCI 5,80% 2021-2028	10 000	10 000	NC	10 000	254,25	A	580,00	13-mai-22	ACD
TPCI.061	TPCI 5,90% 2021-2031	10 000	10 000	NC	10 000	258,63	A	590,00	13-mai-22	ACD
TPCI.062	TPCI 5,80 % 2021 -2028	10 000	10 300	NC	10 300	177,97	A	580,00	30-juin-22	ACD
TPCI.063	TPCI 5,90% 2021 -2031	10 000	10 000	NC	10 000	98,98	A	590,00	30-juin-22	ACD
TPCI.064	TPCI 5,80 % 2021 - 2028	10 000	10 000	NC	10 000	103,29	A	580,00	16-août-22	ACD
TPNE.01	TRESOR PUBLIC DU NIGER 6,50% 2019-2026	10 000	10 500	NC	10 500	366,85	A	650,00	28-mars-22	ACD
TPNE.02	TRESOR PUBLIC DU NIGER 6,50% 2019 - 2026	10 000	10 500	NC	10 500	142,47	A	650,00	1-août-22	ACD
TPNE.03	TRESOR PUBLIC DU NIGER 6,5% 2020-2027	10 000	10 500	NC	10 500	144,25	A	650,00	31-juil.-22	ACD
<b>TOTAL</b>						24 155		242 258 375		

**OBLIGATIONS REGIONALES**

BIDC.04	BIDC-EBID 6.10% 2017-2027	7 500	7 500	NC	7 500	157,93	A	457,50	16-juin-22	ACD
BIDC.05	BIDC-EBID 6,40% 2019-2026	10 000	10 500	NC	10 500	173,91	S	320,00	12-janv.-22	ACD
BIDC.06	BIDC-EBID 6,50 % 2021-2028	10 000	10 500	NC	10 500	276,03	S	327,67	18-nov.-21	ACD
BOAD.012	BOAD 5.95% 2014-2021	10 000	10 000	NC	10 000	485,78	A	595,00	26-déc.-21	ACD
CRRH.01	CRRH-UEMOA 6.10% 2012-2022	10 000	9 925	NC	9 925	112,72	S	305,00	13-févr.-22	AC
CRRH.02	CRRH-UEMOA 6.10% 2012-2024	10 000	10 000	NC	10 000	79,38	S	305,00	17-juil.-22	AC
CRRH.03	CRRH-UEMOA 6% 2013-2023	10 000	10 000	NC	10 000	290,16	S	300,00	26-oct.-21	AC
CRRH.04	CRRH-UEMOA 6% 2014-2024	10 000	9 975	NC	9 975	183,61	S	300,00	30-déc.-21	AC
CRRH.05	CRRH-UEMOA 5.85% 2015-2025	10 000	10 100	NC	10 100	170,27	S	290,10	4-janv.-22	AC
CRRH.06	CRRH-UEMOA 5.85% 2016-2026	10 000	10 230	NC	10 230	173,27	S	292,50	3-janv.-22	ACD
CRRH.07	CRRH-UEMOA 5.95% 2017-2029	7 083	7 065	NC	7 065.29	189,17	S	223,13	17-nov.-21	AC
CRRH.08	CRRH-UEMOA 5.95% 2018-2030	7 917	7 898	NC	7 897.67	155,73	S	235,52	21-déc.-21	AC
CRRH.09	CRRH-UEMOA 6.05% 2018-2033	8 333	8 333	NC	8 333	166,68	S	252,08	21-déc.-21	AC
<b>TOTAL</b>						0		0		

**OBLIGATIONS PRIVEES**

BHSN.01	DIASPORA BONDS BHS 6,25% 2019-	10 000	10 500	NC	10 500	171,81	S	309,93	10-janv.-22	ACD
FNSBC.01	FCTC NSIA BANQUE 7 % 2020-2025	7 778	7 778	NC	7 777.78	53,40	T	142,92	16-déc.-21	ACD
PADS.03	PAD 6,60% 2020-2027	10 000	10 000	NC	10 000	1,81	S	330,00	19-avr.-22	ACD
SNLC.01	SENELEC 6,50% 2018-2025	7 000	7 350	NC	7 350	28,91	S	227,50	27-mars-22	AC
SNTS.02	SONATEL 6,50% 2020-2027	10 000	10 000	NC	10 000	160,75	S	308,11	16-janv.-22	ACD
<b>TOTAL</b>						0		0		

**SUKUK ET TITRES ASSIMILES**

SUKCI.S2	SUKUK CI 5.75% 2016-2023	10 000	10 400	NC	10 400	68,68	S	289,10	7-mars-22	ACD
SUKSN.S2	SUKUK SN 6% 2016-2026	10 000	10 400	NC	10 400	143,33	S	306,67	26-janv.-22	ACD
SUKTG.S1	SUKUK TG 6.5% 2016-2026	10 000	10 400	NC	10 400	131,48	S	377,99	17-févr.-22	ACD
<b>TOTAL</b>						0		0		

**TOTAL - Marché des obligations**

24 155 242 258 375

**Légende :**  
 (#) (\*) Ex-Coupon couru (##)Cours de référence amorti / Coupon couru Ex-c (#)Ex-marge de profits  
 Cours du jour: Ouv.: Ouverture Clôt.: Clôture Moy.: Moyen  
 Type Amort: Type d'Amortissement IF: In Fine AC: Amortissement Constant AD: Amortissement Dégressif ACD: Amortissement Constant Différé  
 Période: Périodicité de paiement des coupons A: Annuelle S: Semestrielle T: Trimestrielle  
 Eché.: Échéance de paiement des intérêts  
 Mentions: NC: Non Coté Ex-c: Ex-coupon ou Ex-droit SP: Suspendu

## INFORMATIONS

### OPERATIONS EN COURS

Emetteur	Opération
----------	-----------

### AVIS

Entité	N°	Nature	Objet
DC/BR	160 - 2021	Païement Intérêts et remboursement	Païement des intérêts semestriels et remboursement partiel du capital - TPBF 6,50% 2019-2027
DC/BR	161 - 2021	Païement Intérêts et remboursement	Païement des intérêts semestriels et remboursement partiel du capital - TPCI 5,95% 2017-2024 - A
DC/BR	162 - 2021	Païement Intérêts	Païement des intérêts annuels - TPCI 5,80% 2020-2027
DC/BR	163 - 2021	Païement Intérêts	Païement des intérêts annuels - TPCI 5,90% 2020-2030

### COMMUNIQUES

Emetteur	N°	Nature	Objet
ETAT DU BENIN	20211020-3	Notation Financière	Notation financière - ETAT DU BENIN
ETAT DU SENEGAL	20211020-2	Notation Financière	Notation financière - ETAT DU SENEGAL
TPCI	20211020-1	Notation Financière	Notation financière - ETAT DE COTE D'IVOIRE
PALM CI	20211020	Rapport d'activités du troisième trimestre	Rapport d'activité au 3ème trimestre 2021 - PALM CI

QUANTITES RESIDUELLES

MARCHE DES ACTIONS

Symbole	Titre	Quantité résiduelle à l'achat	Cours Achat / Vente			Quantité résiduelle à la vente	Cours de Référence
ABJC	SERVAIR ABIDJAN CI	193	1,805	/	1,850	1	1 805
BICC	BICI CI	341	6,000	/	6,250	111	6 400
BNBC	BERNABE CI	1 023	2,050	/	2,190	460	2 050
BOAB	BANK OF AFRICA BN	100	5,300	/	5,395	773	5 395
BOABF	BANK OF AFRICA BF	179	5,490	/	5,500	1 631	5 490
BOAC	BANK OF AFRICA CI	65	4,860	/	4,900	1 973	4 900
BOAM	BANK OF AFRICA ML			/	Marché	1 353	1 430
BOAN	BANK OF AFRICA NG	530	5,000	/	5,090	52	5 000
BOAS	BANK OF AFRICA SENEGAL	200	2,400	/	2,440	1 000	2 450
CABC	SICABLE CI	73	1,150	/	1,190	3 143	1 150
CBIBF	CORIS BANK INTERNATIONAL	50	9,250	/	9,300	477	9 300
CFAC	CFAO MOTORS CI	2	1,095	/	1,100	122	1 100
CIEC	CIE CI	17	1,980	/	2,000	309	2 000
ECOC	ECOBANK COTE D'IVOIRE	2 762	4,300	/	4,340	290	4 340
ETIT	ECOBANK TRANS. INCORP. TG			/	Marché	22 669 966	13
FTSC	FILTISAC CI	9	1,705	/	1,730	328	1 730
NEIC	NEI-CEDA CI	109	495	/	500	895	500
NSBC	NSIA BANQUE COTE D'IVOIRE	1 697	5,910	/	6,000	50	5 910
NTLC	NESTLE CI	38	4,190	/	4,290	9	4 290
ONTBF	ONATEL BF	1 767	3,955	/	3,960	4 262	3 960
ORGT	ORAGROUP TOGO	10	4,000	/	4,045	285	4 045
PALC	PALM CI	100	5,780	/	5,800	484	5 800
PRSC	TRACTAFRIC MOTORS CI	50	2,905	/	3,200	10	3 120
SAFC	SAFCA CI	100	605	/	615	788	615
SCRC	SUCRIVOIRE	150	1,100	/	1,125	53	1 100
SDCC	SODE CI	2	4,450	/	4,500	4 808	4 500
SDSC	BOLLORE	95	2,325	/	2,440	305	2 440
SEMC	CROWN SIEM CI	1	705	/	740	333	740
SGBC	SOCIETE GENERALE COTE D'IVOIRE	10	10,600	/	10,950	1	10 950
SHEC	VIVO ENERGY CI	100	940	/	1,010	20	1 010
SIBC	SOCIETE IVOIRIENNE DE BANQUE	90	3,880	/	3,900	7 893	3 900
SICC	SICOR CI	40	5,700	/	6,460	1	6 460
SIVC	AIR LIQUIDE CI	756	610	/	615	30	615
SLBC	SOLIBRA CI	39	102,000	/			102 000
SMBC	SMB CI	385	7,010	/	7,140	239	7 015
SNTS	SONATEL SN	3 179	14,000	/	14,015	3 005	14 005
SOGC	SOGB CI	10	4,805	/	4,985	35	4 980
SPHC	SAPH CI			/	5,400	1 239	5 400
STAC	SETAO CI	54	670	/	740	750	745
STBC	SITAB CI	300	4,105	/	4,200	236	4 200
SVOC	MOVIS CI			/			2 395
TTLC	TOTAL CI	7	1,910	/	1,950	291	1 950
TTLS	TOTAL SN	15	1,790	/	1,800	113	1 800
TTRC	TRITURAF CI-Ste en Liquidation			/			490
UNLC	UNILEVER CI	1	4,850	/			4 850
UNXC	UNIWAX CI	529	1,900	/	1,950	3 140	1 900



## QUANTITES RESIDUELLES

### MARCHE DES DROITS

Symbole	Titre	Quantité résiduelle à l'achat	Cours Achat / Vente	Quantité résiduelle à la vente	Cours de Référence
BOAM.DS1	BOA ML Droit Préférentiel de Souscription 1		/ Marché	37 847	125

### TROISIEME COMPARTIMENT - BRVM PETITES CAPITALISATIONS

Symbole	Titre	Quantité résiduelle à l'achat	Cours Achat / Vente	Quantité résiduelle à la vente	Cours de Référence
---------	-------	-------------------------------	---------------------	--------------------------------	--------------------

**QUANTITES RESIDUELLES**

**MARCHE DES OBLIGATIONS**

Symbole	Titre	Quantité résiduelle à l'achat	Cours Achat / Vente	Quantité résiduelle à la vente	Cours de Référence
BHSN.O1	DIASPORA BONDS BHS 6,25% 2019-		/ 10,500	150	10 500
FNSBC.O1	FCTC NSIA BANQUE 7 % 2020-2025	3	7,700 / 8,011.11	640	7 778
PADS.O3	PAD 6,60% 2020-2027		/		10 000
SNLC.O1	SENELEC 6,50% 2018-2025		/ 7,000	24	7 350
SNTS.O2	SONATEL 6,50% 2020-2027		/		10 000
EOM.O1	ETAT DU MALI 6.20% 2016-2023		/		3 332
EOM.O2	Etat du Mali 6.50% 2017-2024		/		6 000
EOM.O3	ETAT DU MALI 6,50 % 2018-2025		/ 8,000	7	8 000
EOM.O4	ETAT DU MALI 6,50% 2019-2027		/		10 000
EOM.O5	ETAT DU MALI 6,50% 2020-2028		/		10 000
EOM.O6	ETAT DU MALI 6,50% 2020-2027		/ 10,500	1 935	10 500
TPNE.O1	TRESOR PUBLIC DU NIGER 6,50% 2019-2026	60	10,000 / 10,500	2 285	10 500
TPNE.O2	TRESOR PUBLIC DU NIGER 6,50% 2019 - 2026		/ 10,500	1 961	10 500
TPNE.O3	TRESOR PUBLIC DU NIGER 6,5% 2020-2027		/		10 500
TPCI.O59	TPCI 5,90% 2021-2031		/		10 500
TPCI.O60	TPCI 5,80% 2021-2028		/		10 000
TPCI.O61	TPCI 5,90% 2021-2031		/		10 000
TPCI.O62	TPCI 5,80 % 2021 -2028		/ 10,300	2 400	10 300
TPCI.O63	TPCI 5,90% 2021 -2031		/		10 000
TPCI.O64	TPCI 5,80 % 2021 - 2028		/		10 000
TPCI.O53	TPCI 5,80% 2020-2027		/		10 600
TPCI.O54	TPCI 5,90% 2020-2030	40	9,500 /		9 950
TPCI.O55	TPCI 5,80% 2020-2027		/ 10,500	980	10 500
TPCI.O56	TPCI 5,90% 2020-2030		/		10 300
TPCI.O57	TPCI 5,80% 2020-2027		/		10 000
TPCI.O58	TPCI 5,80% 2021-2028		/		10 075
TPCI.O47	TPCI 5,80% 2020 - 2027		/		10 000
TPCI.O48	TPCI 5,80% 2020- 2027	24 000	10,100 /		10 220
TPCI.O49	TPCI 5,90% 2020- 2030		/		10 085
TPCI.O50	TPCI 5,90% 2020-2030		/		10 000
TPCI.O51	TPCI 5,80% 2020-2027		/		10 000
TPCI.O52	TPCI 5,90 % 2020-2030		/		10 300
TPCI.O41	TPCI 5,80% 2020-2027		/ 10,700	1 956	10 700
TPCI.O42	TPCI 5,90% 2020-2030		/ 10,500	150	10 500
TPCI.O43	TPCI 5,90% 2020 - 2030		/ 10,000	2 336	10 500
TPCI.O44	TPCI 5,80% 2020 - 2027		/		10 000
TPCI.O45	TPCI 5,80% 2020 -2027		/		10 000
TPCI.O46	TPCI 5,90% 2020 - 2030		/		10 300
TPCI.O35	TPCI 5,75% 2019 -2026		/		10 000
TPCI.O36	TPCI 5,75% 2019- 2026		/		10 000
TPCI.O37	TPCI 5,80% 2019-2026		/		10 000
TPCI.O38	TPCI 5,75% 2019-2026		/ 10,000	2	10 000
TPCI.O39	TPCI 5,75% 2019 - 2026		/ 10,500	2 400	10 500
TPCI.O40	TPCI 5,75% 2019-2026		/		10 000
TPCI.O29	TPCI 6% 2018-2026	25	9,800 /		10 300
TPCI.O30	TPCI 5,95% 2018-2025	20	8,730 /		9 270
TPCI.O31	TPCI 5,75% 2019 - 2026		/		10 000
TPCI.O32	TPCI 2,23% 2019-2026		/		10 000
TPCI.O33	TPCI 5.75% 2019-2026		/ 10,500	1 980	10 500

mercredi 20 octobre 2021

TPCI.O34	TPCI 6% 2019-2029			/	10,000	108	9 999
TPCI.O23	TPCI 5.90% 2016-2026			/			10 075
TPCI.O24	TPCI 6.25% 2017-2029			/			10 300
TPCI.O25	TPCI 5,95% 2017-2024 A	1	10,000	/			10 000
TPCI.O26	TPCI 5,95% 2017-2024 B			/			10 050
TPCI.O27	TPCI 6% 2017-2025			/			10 000
TPCI.O28	TPCI 6% 2018 - 2026	25	9,800	/			10 500
TPCI.O17	TPCI 3% 2014-2024			/			10 000
TPCI.O18	TPCI 5.85% 2014-2021			/			10 000
TPCI.O19	TPCI 5.99% 2015-2025			/	10,050	5	10 050
TPCI.O20	TPCI 5.85% 2015-2022			/			10 120
TPCI.O21	TPCI 6% 2016-2028			/			9 925
TPCI.O22	TPCI 5.90% 2016 - 2026			/	10,000	22	10 000
TPBF.O8	TPBF 6,50% 2019-2027			/			10 000
TPBF.O9	TPBF 6,50% 2019 - 2027			/			10 500
TPBJ.O1	TPBJ 6.50% 2017-2027			/	10,000	24	10 500
TPBJ.O2	TPBJ 6.50% 2018-2025			/	10,000	14	10 500
TPBJ.O3	TPBJ 6,50% 2020-2028			/			10 000
TPCI.O16	TPCI 6.55% 2014-2022			/			10 000
TPBF.O12	TPBF 6.50% 2021-2031			/	10,500	1 979	10 500
TPBF.O13	TPBF 6,50 % 2021 - 2031			/			10 030
TPBF.O4	TPBF 6.50% 2017-2027			/			10 000
TPBF.O5	TPBF 6,50% 2017-2024			/			10 500
TPBF.O6	TPBF 6.50% 2018-2025			/	10,400	80	10 500
TPBF.O7	TPBF 6,50% 2018- 2025			/			10 000
EOM.O7	ETAT DU MALI 6.50% 2021-2031			/	10,000	20	10 500
EOS.O5	ETAT SENEGAL 6.50% 2013-2023			/			10 000
EOS.O6	ETAT SENEGAL 6.50% 2014-2021			/			1 000
EOS.O7	ETAT SENEGAL 6.30% 2015-2025	24	10,000	/			10 500
TPBF.O10	TPBF 6,50% 2020 - 2028			/			10 470
TPBF.O11	TPBF 6,50 % 2020-2028	100	10,000	/			10 000
BIDC.O4	BIDC-EBID 6.10% 2017-2027			/			7 500
BIDC.O5	BIDC-EBID 6,40% 2019-2026			/	10,000	17	10 500
BIDC.O6	BIDC-EBID 6,50 % 2021-2028			/	10,500	1 300	10 500
BOAD.O12	BOAD 5.95% 2014-2021			/			10 000
CRRH.O1	CRRH-UEMOA 6.10% 2012-2022			/			9 925
CRRH.O2	CRRH-UEMOA 6.10% 2012-2024			/			10 000
CRRH.O9	CRRH-UEMOA 6.05% 2018-2033			/			8 333
CRRH.O3	CRRH-UEMOA 6% 2013-2023			/			10 000
CRRH.O4	CRRH-UEMOA 6% 2014-2024			/			9 975
CRRH.O5	CRRH-UEMOA 5.85% 2015-2025			/			10 100
CRRH.O6	CRRH-UEMOA 5.85% 2016-2026			/			10 230
CRRH.O7	CRRH-UEMOA 5.95% 2017-2029			/			7 065
CRRH.O8	CRRH-UEMOA 5.95% 2018-2030			/			7 898

## SUKUK ET TITRES ASSIMILES

Symbole	Titre	Quantité résiduelle à l'achat	Cours Achat / Vente	Quantité résiduelle à la vente	Cours de Référence
SUKCI.S2	SUKUK CI 5.75% 2016-2023		/		10 400
SUKSN.S2	SUKUK SN 6% 2016-2026		/		10 400
SUKTG.S1	SUKUK TG 6.5% 2016-2026		/		10 400

**CALENDRIER DES ASSEMBLEES GENERALES**

**ANNEE : 2021**

Société	Nature	Date	Heure	Lieu
CROWN SIEM CI	Mixte	21/10/2021	09:00:00	Maison de l'Entreprise, au Plateau, à l'Angle du Boulevard de la République et de l'Avenue Lamblin
NSBC	Ordinaire	06/08/2021	10:00:00	Maison du Patronat Ivoirien (CGECI) sise à Abidjan Plateau, Avenue Lamblin
TOTAL SENEGAL S.A.	Mixte	30/06/2021	17:00:00	Lamantin Beach Hôtel et par VISIOCONFERENCE
BERNABE CI	Ordinaire	28/06/2021	10:00:00	Salle de conférence du Radisson Blu Hôtel situé près de l'Aéroport d'Abidjan
UNIWAX CI	Ordinaire	25/06/2021	09:00:00	Espace Latrille Events, sis à Abidjan Commune de Cocody, aux Deux-Plateaux (Carrefour Duncan)
TRACTAFRIC CI	Ordinaire	24/06/2021	10:00:00	Hôtel AZALAI sis Marcory, Bd VGE, en face de Cap Sud, à côté de la banque BGFI
FILTISAC CI	Ordinaire	24/06/2021	11:00:00	Espace Latrille Events, sis à Abidjan Commune de Cocody, aux Deux-Plateaux Boulevard Latrille
BOLLORE TRANSPORT & LOGISTICS	Ordinaire	24/06/2021	10:00:00	Salle Lougah François du palais de la culture sis à Treichville
SAFCA CI	Ordinaire	23/06/2021	10:00:00	Siège de la société, sis à Abidjan, 1, Rue des Carrossiers, Zone 3 C (Face SOCOCE Treichville)
SODECI	Ordinaire	22/06/2021	08:30:00	Visioconférence
TOTAL	Mixte	21/06/2021	10:00:00	Espace Latrille Events, sis à Abidjan Commune de Cocody, aux Deux-Plateaux Boulevard Latrille
CIE CI	Ordinaire	21/06/2021	08:30:00	Visioconférence
PALM CI	Ordinaire	18/06/2021	09:30:00	Visioconférence
ORAGROUP	Mixte	18/06/2021	10:00:00	Hôtel 2 Février, Lomé TOGO
SUCRIVOIRE	Ordinaire	17/06/2021	09:30:00	Visioconférence
BICI CI	Ordinaire	17/06/2021	10:00:00	Auditorium de la Maison des Entreprises (CGECI) sise au Plateau
SOGB	Ordinaire	17/06/2021	11:00:00	Immeuble CRRAE - UEMOA sis à Abidjan Plateau
NEI-CEDA CI	Ordinaire	16/06/2021	10:00:00	Hôtel TIAMA, Abidjan-Plateau
CFAO MOTORS CI	Ordinaire	15/06/2021	09:00:00	Siège social sis à Abidjan Treichville, 117, Boulevard de Marseille
SETAO CI	Ordinaire	15/06/2021	10:00:00	Hôtel TIAMA (salon EBENE), Abidjan-Plateau
SAPH CI	Ordinaire	14/06/2021	09:30:00	Visioconférence
NESTLE CI	Ordinaire	04/06/2021	10:00:00	Visioconférence
AIR LIQUIDE CI	Ordinaire	04/06/2021	09:00:00	Salle de conférence de la CRRAE-UMOA, à Abidjan
SITAB	Ordinaire	03/06/2021	10:00:00	SALLE JEWELS de la CGECI (Plateau)
SMB	Ordinaire	01/06/2021	09:30:00	Angle du Boulevard de la République et de l'Avenue Lamblin
ECOBANK TG	Mixte	27/05/2021	10:30:00	Visioconférence
SOLIBRA	Mixte	21/05/2021	09:00:00	Espace CRISTAL 8, rue du Chevalier de Clieu Zone 4 C « Salle PLATINIUM » ABIDJAN
SGB CI	Mixte	19/05/2021	09:00:00	Espace Latrille Events, sis à Abidjan Commune de Cocody, aux Deux-Plateaux Boulevard Latrille
SIB	Ordinaire	17/05/2021	09:00:00	Maison de l'Entreprise (siège du Patronat Ivoirien), Abidjan-Plateau à l'Angle du Boulevard de la République
SONATEL	Ordinaire	28/04/2021	10:00:00	Visioconférence
ONATEL BF	Ordinaire	27/04/2021	14:00:00	Hôtel SOPATEL SILMANDE, OUAGADOUGOU-BURKINA FASO
UNILEVER CI	Mixte	19/04/2021	08:00:00	Visioconférence
BANK OF AFRICA ML	Mixte	16/04/2021	09:30:00	Siège de la banque
BANK OF AFRICA SN	Ordinaire	16/04/2021	09:30:00	Immeuble Elan II au 2ème Etage, Almadies, Zone 12, Route de Ngor à Dakar
BANK OF AFRICA CI	Ordinaire	15/04/2021	10:00:00	Salle Jewels du Patronat Ivoirien (CGECI) sis à Abidjan Plateau, immeuble MDE
ECOBANK CI	Mixte	08/04/2021	10:00:00	Hôtel Radisson Blu, sis à Abidjan Port Bouët, route de l'aéroport international Felix Houphouët Boigny
BANK OF AFRICA BN	Ordinaire	08/04/2021	10:00:00	Hôtel GOLDEN TULIP à Cotonou
CORIS BANK INTERNATIONAL	Mixte	08/04/2021	09:00:00	Hôtel SOPATEL Silmandé SA, à Ouagadougou
BANK OF AFRICA NG	Ordinaire	07/04/2021	10:00:00	Centre de Formation de la BOA NIGER (BOA-Siège)
BANK OF AFRICA BF	Mixte	01/04/2021	10:00:00	Salle WANGO de LAICO HOTEL OUAGA 2000
SICABLE	Ordinaire	30/03/2021	10:00:00	L'hôtel TIAMA, à ABIDJAN

**mercredi 20 octobre 2021**

BANK OF AFRICA SN	Ordinaire	26/03/2021	09:30:00	Immeuble Elan II au 2ème Etage, Almadies, Zone 12, Route de Ngor à Dakar
-------------------	-----------	------------	----------	-----------------------------------------------------------------------------

# L'actualité de la BRVM sur nos plateformes digitales

## Infos BRVM

Pour recevoir les informations boursières par SMS, souscrivez :



Côte d'Ivoire : \*430#  
Bénin : \*430\*15#



Côte d'Ivoire : #139#  
Burkina Faso : \*310#



Côte d'Ivoire : \*431#  
Niger : \*512\*9#  
Togo : \*310#

## Site web

[www.brvm.org](http://www.brvm.org)



## Application Mobile

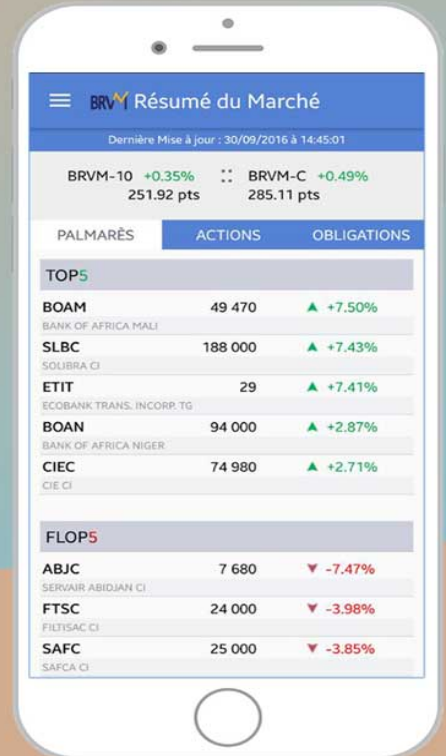

Disponible sur  
 Google play

Disponible sur  
 App Store

Nous suivre sur :

