

BRVM 10	139,44
Variation Jour	↓ -0,44 %
Variation annuelle	↑ 6,54 %



BULLETIN OFFICIEL DE LA COTE

N° 170

vendredi 3 septembre 2021

Site : www.brvm.org

BRVM Composite	176,48
Variation Jour	↓ -0,16 %
Variation annuelle	↑ 21,40 %

Evolution des indices

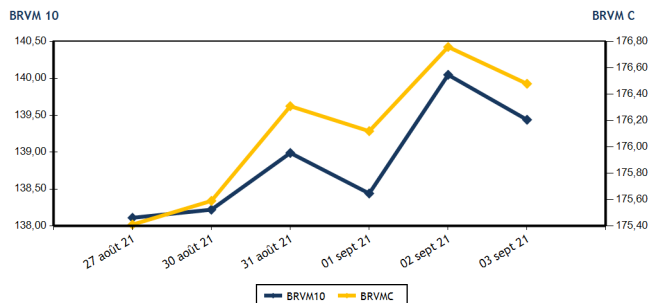

Volumes et valeurs transigés

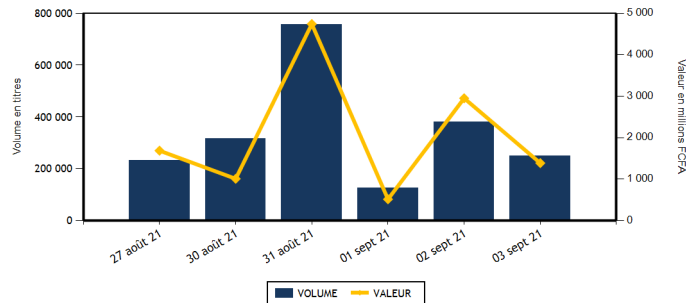

Actions	Niveau	Evol. Jour
Capitalisation boursière (FCFA)(Actions & Droits)	5 311 226 109 441	-0,16 %
Volume échangé (Actions & Droits)	145 047	5,18 %
Valeur transigée (FCFA) (Actions & Droits)	348 442 056	-30,89 %
Nombre de titres transigés	42	0,00 %
Nombre de titres en hausse	12	-33,33 %
Nombre de titres en baisse	13	-13,33 %
Nombre de titres inchangés	17	88,89 %

Obligations	Niveau	Evol. Jour
Capitalisation boursière (FCFA)	7 088 455 209 001	0,08 %
Volume échangé	104 410	-57,07 %
Valeur transigée (FCFA)	1 039 939 000	-57,52 %
Nombre de titres transigés	8	-33,33 %
Nombre de titres en hausse	3	-25,00 %
Nombre de titres en baisse	2	0,00 %
Nombre de titres inchangés	3	-50,00 %

PLUS FORTES HAUSSES

Titres	Cours	Evol. Jour	Evol. annuelle
NEI-CEDA CI (NEIC)	565	6,60 %	145,65 %
BICI CI (BICC)	6 500	4,84 %	-2,69 %
SOGB CI (SOGC)	4 250	3,66 %	80,85 %
SMB CI (SMBC)	6 870	3,23 %	123,05 %
SAPH CI (SPHC)	3 950	2,60 %	182,14 %

PLUS FORTES BAISES

Titres	Cours	Evol. Jour	Evol. annuelle
PALM CI (PALC)	5 000	-3,66 %	122,22 %
CFAO MOTORS CI (CFAC)	805	-3,59 %	123,61 %
ONATEL BF (ONTBF)	4 000	-1,96 %	39,62 %
CIE CI (CIEC)	2 005	-1,96 %	33,67 %
NSIA BANQUE COTE D'IVOIRE (NSBC)	4 900	-1,80 %	-18,33 %

INDICES SECTORIELS

Base = 100 au 14 juin 1999	Nombre de sociétés	Valeur	Evol. Jour	Evol. annuelle	Volume	Valeur	PER moyen
BRVM - INDUSTRIE	12	85,33	0,39 %	135,39 %	30 835	65 683 500	20,48
BRVM - SERVICES PUBLICS	4	444,50	-0,43 %	8,29 %	2 058	15 142 105	7,87
BRVM - FINANCES	15	64,77	0,00 %	7,97 %	89 612	199 077 271	13,73
BRVM - TRANSPORT	2	581,55	0,21 %	53,57 %	3 460	8 193 555	9,71
BRVM - AGRICULTURE	5	195,44	0,90 %	125,84 %	13 000	50 609 540	12,83
BRVM - DISTRIBUTION	7	319,37	-1,31 %	41,05 %	5 716	9 496 325	19,64
BRVM - AUTRES SECTEURS	1	808,19	1,55 %	133,93 %	366	239 760	3,79
BRVM - PETITES CAPITALISATIONS	-	-	-	-	-	-	-

Indicateurs	1er et 2è Comp.	BRVM PC
PER moyen du marché	11,55	
Taux de rendement moyen du marché	6,74	
Taux de rentabilité moyen du marché	7,85	
Nombre de sociétés cotées	46	
Nombre de lignes obligataires	95	
Volume moyen annuel par séance	250 197,00	
Valeur moyenne annuelle par séance	1 450 694 167,54	

Indicateurs	1er et 2è Comp.	BRVM PC
Ratio moyen de liquidité	2,77	
Ratio moyen de satisfaction	42,77	
Ratio moyen de tendance	1 544,37	
Ratio moyen de couverture	6,48	
Taux de rotation moyen du marché	0,01	
Prime de risque du marché	2,76	
Nombre de SGI participantes	28	

Définitions

Volume moyen annuel par séance = Valeur annuel échangé / nombre de séances
 Valeur moyenne annuelle par séance = Valeur annuelle échangée / nombre de séances
 Ratio moyen de liquidité = Moyenne des ratios de liquidité (Titres échangés / Volume des ordres de vente)
 Ratio moyen de satisfaction = Moyenne des ratios de satisfaction (Titres échangés / Volume des ordres d'achat)
 Ratio moyen de tendance = Moyenne des ratios de tendance (Volume des ordres d'achat / Volume des ordres de vente)
 Ratio moyen de couverture = Moyenne des ratios de couverture (Volume des ordres de vente / Volume des ordres d'achat)

Taux moyen de rotation = moyenne des taux de rotation des actions cotées (volume transigé / capi flottante)
 PER moyen du marché = moyenne des PER des actions cotées ayant un PER positif
 Taux de rendement moyen = moyenne des taux de rendement des actions cotées ayant distribué un dividende
 Taux de rentabilité moyen = moyenne des taux de rentabilité des actions cotées
 Prime de risque du marché = (1 / le PER moyen du marché) - le taux de référence actuel des emprunts d'Etat



MARCHE DES ACTIONS

Symbole	Titre	Cours Précédent	Cours du jour		Variation jour	Séance de cotation		Cours Référence	Variation de l'année précédente	Dernier dividende payé		Rdt. Net	PER
			Ouv.	Clôt.		Volume	Valeur			Montant net	Date		
SECTEUR - INDUSTRIE		85,33	points	↑	0,39 %								
CABC	SICABLE CI	1 360	1 360	1 360	0,00 %	140	190 400	1 360	34,65 %	133,00	2-août-21	9,78 %	6,90
FTSC	FILTISAC CI	1 950	1 965	1 950	0,00 %	1 622	3 192 965	1 950	21,12 %	235,00	30-juil.-21	12,05 %	7,74
NEIC	NEI-CEDA CI	530	530	565	6,60 %	610	342 900	565	145,65 %	9,00	28-juin-01		9,01
NTLC	NESTLE CI	3 885	3 885	3 885	0,00 %	53	205 905	3 885	1 114,06 %	363,67	30-juil.-21	9,36 %	4,10
SEMC	CROWN SIEM CI	645	690	645	0,00 %	3 934	2 584 585	645	222,50 %	16,92	29-sept.-17		23,54
SIVC	AIR LIQUIDE CI	460	460	460	0,00 %	1 384	636 640	460	148,65 %	63,00	29-sept.-17		
SLBC	SOLIBRA CI	104 950	NC	NC	0,00 %			104 950	106,19 %	2 736,00	3-août-21	2,61 %	9,86
SMBC	SMB CI	6 655	7 010	6 870	3,23 %	2 543	17 621 150	6 870	123,05 %	810,00	15-juil.-21	11,79 %	5,70
STBC	SITAB CI	3 705	3 700	3 700	-0,13 %	9	33 300	3 700	598,11 %	436,12	2-juil.-21	11,79 %	7,78
TTRC	TRITURAF CI-Ste en Liquidation	490	SP	SP	0,00 %			490	0,00 %	1 440,00	19-juil.-02		
UNLC	UNILEVER CI	4 400	NC	NC	0,00 %			4 400	5,64 %	1 233,00	9-juil.-12		
UNXC	UNIWAX CI	1 955	1 955	1 955	0,00 %	20 540	40 875 655	1 955	95,50 %	18,00	16-juil.-21	0,92 %	109,71
TOTAL						30 835	65 683 500						20,48
SECTEUR - SERVICES PUBLICS		444,50	points	↓	-0,43 %								
CIEC	CIE CI	2 045	2 045	2 005	-1,96 %	598	1 217 510	2 005	33,67 %	167,14	14-juil.-21	8,34 %	6,94
ONTBF	ONATEL BF	4 080	4 075	4 000	-1,96 %	605	2 421 625	4 000	39,62 %	399,56	1-juin-21	9,99 %	8,76
SDCC	SODE CI	4 300	4 300	4 300	0,00 %	22	94 600	4 300	43,81 %	337,50	27-juil.-21	7,85 %	8,98
SNTS	SONATEL SN	13 700	13 700	13 700	0,00 %	833	11 408 370	13 700	1,48 %	1 225,00	17-mai-21	8,94 %	6,81
TOTAL						2 058	15 142 105						7,87
SECTEUR - FINANCES		64,77	points	→	0,00 %								
BICC	BICI CI	6 200	6 500	6 500	4,84 %	15	97 500	6 500	-2,69 %	50,00	6-juil.-21	0,77 %	23,19
BOAB	BANK OF AFRICA BN	4 395	4 395	4 390	-0,11 %	314	1 379 630	4 390	18,81 %	436,00	20-mai-21	9,93 %	6,69
BOABF	BANK OF AFRICA BF	4 750	4 795	4 850	2,11 %	261	1 248 130	4 850	29,33 %	370,00	3-mai-21	7,63 %	6,06
BOAC	BANK OF AFRICA CI	4 795	4 795	4 720	-1,56 %	26	123 095	4 720	28,44 %	315,00	12-mai-21	6,67 %	6,64
BOAM	BANK OF AFRICA ML	1 935	1 960	1 970	1,81 %	388	763 330	1 970	75,11 %	271,00	15-mai-19		57,60
BOAN	BANK OF AFRICA NG	4 200	4 200	4 200	0,00 %	2 475	10 393 790	4 200	20,00 %	429,66	6-mai-21	10,23 %	7,36
BOAS	BANK OF AFRICA SENEGAL	2 200	2 290	2 215	0,68 %	305	673 790	2 215	48,16 %	161,01	1-juin-21	7,27 %	6,93
CBIBF	CORIS BANK INTERNATIONAL	9 000	8 995	8 900	-1,11 %	593	5 179 815	8 900	9,88 %	406,00	6-juil.-21	4,56 %	8,29
ECOC	ECOBANK COTE D'IVOIRE	3 945	3 930	3 930	-0,38 %	138	542 340	3 930	0,90 %	294,30	6-mai-21	7,49 %	7,21
ETIT	ECOBANK TRANS. INCORP. TG	13	13	13	0,00 %	37 507	487 591	13	0,00 %	1,21	28-avr.-17		4,35
NSBC	NSIA BANQUE COTE D'IVOIRE	4 990	4 800	4 900	-1,80 %	68	328 200	4 900	-18,33 %	77,69	27-juil.-20	1,59 %	16,83
ORGT	ORAGROUP TOGO	3 995	3 900	3 995	0,00 %	213	840 010	3 995	-3,73 %	59,52	17-juil.-20	1,49 %	29,38
SAFC	SAFCA CI	775	785	780	0,65 %	1 324	1 030 400	780	178,57 %	23,04	29-juil.-11		
SGBC	SOCIETE GENERALE COTE D'IVOIRE	8 610	8 610	8 600	-0,12 %	1 191	10 244 050	8 600	6,24 %	368,30	30-juin-21	4,28 %	5,52
SIBC	SOCIETE IVOIRIENNE DE BANQUE	3 700	3 700	3 700	0,00 %	44 794	165 745 600	3 700	37,04 %	360,00	23-juil.-21	9,73 %	6,11
TOTAL						89 612	199 077 271						13,73
SECTEUR - TRANSPORT		581,55	points	↑	0,21 %								
SDSC	BOLLORE	2 395	2 395	2 400	0,21 %	3 460	8 193 555	2 400	54,84 %	100,00	11-août-21	4,17 %	9,71
SVOC	MOVIS CI	2 395	SP	SP	0,00 %			2 395	0,00 %	270,00	5-juil.-99		

TOTAL	3 460	8 193 555	9,71
-------	-------	-----------	------

MARCHE DES ACTIONS

Symbole	Titre	Cours Précédent	Cours du jour		Variation jour	Séance de cotation		Cours Référence	Variation de l'année précédente	Dernier dividende payé		Rdt. Net	PER
			Ouv.	Clôt.		Volume	Valeur			Montant net	Date		
SECTEUR - AGRICULTURE		195,44	points		↑	0,90 %							
PALC	PALM CI	5 190	5 000	5 000	-3,66 %	405	2 025 000	5 000	122,22 %	102,51	27-août-21	2,05 %	21,95
SCRC	SUCRIVOIRE	1 295	1 205	1 285	-0,77 %	587	735 845	1 285	157,00 %	40,50	20-août-21	3,15 %	14,08
SICC	SICOR CI	4 250	4 250	4 250	0,00 %	322	1 368 500	4 250	245,53 %	1 919,00	25-sept.-00		2,58
SOGC	SOGB CI	4 100	4 100	4 250	3,66 %	8 752	35 036 295	4 250	80,85 %	250,00	15-juil.-21	5,88 %	12,00
SPHC	SAPH CI	3 850	3 900	3 950	2,60 %	2 934	11 443 900	3 950	182,14 %	132,30	24-août-21	3,35 %	13,52
TOTAL						13 000	50 609 540						12,83
SECTEUR - DISTRIBUTION		319,37	points		↓	-1,31 %							
ABJC	SERVAIR ABIDJAN CI	1 390	1 295	1 400	0,72 %	90	117 545	1 400	12,90 %	164,96	30-sept.-19		
BNBC	BERNABE CI	1 825	1 825	1 825	0,00 %	520	949 000	1 825	204,17 %	45,00	19-juil.-19		19,19
CFAC	CFAO MOTORS CI	835	825	805	-3,59 %	600	483 605	805	123,61 %	22,15	15-juil.-21	2,75 %	38,63
PRSC	TRACTAFRIC MOTORS CI	2 900	2 900	2 900	0,00 %	535	1 551 500	2 900	32,12 %	162,90	2-sept.-21	5,62 %	15,94
SHEC	VIVO ENERGY CI	805	830	805	0,00 %	466	381 775	805	34,17 %	63,90	26-nov.-20	7,94 %	
TTLC	TOTAL CI	1 830	1 850	1 825	-0,27 %	290	534 000	1 825	14,78 %	113,51	25-sept.-20	6,22 %	15,03
TTLS	TOTAL SN	1 750	1 700	1 750	0,00 %	3 215	5 478 900	1 750	-2,78 %	223,60	30-juil.-21	12,78 %	9,40
TOTAL						5 716	9 496 325						19,64
AUTRES SECTEURS		808,19	points		↑	1,55 %							
STAC	SETAO CI	645	655	655	1,55 %	366	239 760	655	133,93 %	66,15	16-juil.-21	10,10 %	3,79
TOTAL						366	239 760						3,79
TOTAL - Marché des actions						145 047	348 442 056						

MARCHE DES DROITS

Symbole	Titre	Cours Précédent	Cours du jour		Variation jour	Séance de cotation		Cours Référence	Variation depuis l'origine	Parité	Periode de négociation	
			Ouv.	Clôt.		Volume	Valeur				Début	fin
TOTAL												
TOTAL - Marché des droits												

TROISIEME COMPARTIMENT - BRVM PETITES CAPITALISATIONS

Symbole	Titre	Cours Précédent	Cours du jour		Variation jour	Séance de cotation		Cours Référence	Variation depuis l'origine
			Ouv.	Clôt.		Volume	Valeur		
TOTAL									
TOTAL - 3ème Compartiment - BRVM PC									

Légende:
 (-) Variation depuis son introduction le 16 avril 2019
 Cours du jour: Ouv.: Ouverture Clôt.: Clôture Moy.: Moyen
 Mentions : NC: Non Coté Ex-c: Ex-coupon Ex-d: Ex-droit SP: Suspendu Val-T: Valeur Théorique
 PER = Cours / BNPA selon les données disponibles Rdt. Net: Rendement net (DNPA / Cours)
 Comp.: 1 - Premier Compartiment 2 - Second Compartiment 3 - Compartiment de croissance
 Ratio de liquidité = Titres échangés / Volume des ordres de vente
 : Progression de l'indice sectoriel : Stabilité de l'indice sectoriel : Recul de l'indice sectorie

MARCHE DES OBLIGATIONS

Symbole	Titre	Valeur nominale	Cours Précédent	Cours du jour	Cours Référence	Séance de cotation	Coupon couru	Coupon d'intérêt	Éché.	Type Amort		
						Volume	Valeur	Période	Montant net			
OBLIGATIONS D'ETAT												
EOM.01	ETAT DU MALI 6.20% 2016-2023	3 332	3 332	NC	3 332		58,30	A	206,58	23-mai-22	ACD	
EOM.02	Etat du Mali 6.50% 2017-2024	6 000	6 000	NC	6 000		145,32	A	390,00	20-avr.-22	AC	
EOM.03	ETAT DU MALI 6,50 % 2018-2025	10 000	9 800	NC	9 800		593,01	A	650,00	5-oct.-21	AC	
EOM.04	ETAT DU MALI 6,50% 2019-2027	10 000	10 000	NC	10 000		94,38	A	650,00	12-juil.-22	AC	
EOM.05	ETAT DU MALI 6,50% 2020-2028	10 000	10 060	10 000	10 000	10	100 000	284,93	A	650,00	27-mars-22	ACD
EOM.06	ETAT DU MALI 6,50% 2020-2027	10 000	9 990	NC	9 990		493,29	A	650,00	30-nov.-21	AC	
EOM.07	ETAT DU MALI 6.50% 2021-2031	10 000	10 000	10 000	10 000	1 000	10 000 000	249,32	A	650,00	16-avr.-22	AC
EOS.05	ETAT SENEGAL 6.50% 2013-2023	10 000	10 000	NC	10 000		63,59	S	325,00	29-janv.-22	ACD	
EOS.06	ETAT SENEGAL 6.50% 2014-2021	1 000	1 030	NC	1 030		17,49	S	32,50	27-nov.-21	ACD	
EOS.07	ETAT SENEGAL 6.30% 2015-2025	10 000	10 500	NC	10 500		174,33	S	317,59	25-nov.-21	ACD	
TPBF.010	TPBF 6,50% 2020 - 2028	10 000	10 000	NC	10 000		294,97	S	325,00	20-sept.-21	ACD	
TPBF.011	TPBF 6,50 % 2020-2028	10 000	10 000	NC	10 000		98,91	S	325,00	9-janv.-22	ACD	
TPBF.012	TPBF 6.50% 2021-2031	10 000	10 000	NC	10 000		292,50	S	325,00	21-sept.-21	ACD	
TPBF.013	TPBF 6,50 % 2021 - 2031	10 000	10 001	10 400	10 400	600	6 040 000	208,42	S	650,00	6-janv.-22	ACD
TPBF.04	TPBF 6.50% 2017-2027	10 000	10 000	NC	10 000		60,55	S	327,67	31-janv.-22	ACD	
TPBF.05	TPBF 6,50% 2017-2024	10 000	10 500	NC	10 500		117,21	S	325,00	29-déc.-21	ACD	
TPBF.06	TPBF 6.50% 2018-2025	10 000	10 500	NC	10 500		160,27	S	325,89	5-déc.-21	ACD	
TPBF.07	TPBF 6,50% 2018- 2025	10 000	10 000	NC	10 000		196,06	S	325,00	15-nov.-21	AC	
TPBF.08	TPBF 6,50% 2019-2027	10 000	10 000	NC	10 000		213,70	S	327,67	6-nov.-21	ACD	
TPBF.09	TPBF 6,50% 2019 - 2027	10 000	10 500	NC	10 500		262,84	S	325,00	8-oct.-21	ACD	
TPBJ.01	TPBJ 6.50% 2017-2027	10 000	10 500	NC	10 500		265,34	A	650,00	7-avr.-22	ACD	
TPBJ.02	TPBJ 6.50% 2018-2025	10 000	10 500	NC	10 500		171,33	S	325,00	29-nov.-21	ACD	
TPBJ.03	TPBJ 6,50% 2020-2028	10 000	10 000	NC	10 000		16,03	A	650,00	25-août-22	AC	
TPCI.016	TPCI 6.55% 2014-2022	10 000	10 000	NC	10 000		190,22	A	655,00	20-mai-22	ACD	
TPCI.017	TPCI 3% 2014-2024	10 000	10 000	NC	10 000		62,30	S	150,00	19-déc.-21	ACD	
TPCI.018	TPCI 5.85% 2014-2021	10 000	10 000	NC	10 000		121,48	S	292,50	19-déc.-21	ACD	
TPCI.019	TPCI 5.99% 2015-2025	10 000	10 050	NC	10 050		183,80	A	599,00	14-mai-22	ACD	
TPCI.020	TPCI 5.85% 2015-2022	10 000	10 000	NC	10 000		241,35	S	292,50	5-oct.-21	ACD	
TPCI.021	TPCI 6% 2016-2028	10 000	9 999	NC	9 999		243,29	A	600,00	8-avr.-22	ACD	
TPCI.022	TPCI 5.90% 2016 - 2026	10 000	10 000	NC	10 000		129,32	A	590,00	15-juin-22	ACD	
TPCI.023	TPCI 5.90% 2016-2026	10 000	10 060	NC	10 060		468,77	A	590,00	17-nov.-21	ACD	
TPCI.024	TPCI 6.25% 2017-2029	10 000	10 500	NC	10 500		266,39	S	312,50	30-sept.-21	ACD	
TPCI.025	TPCI 5,95% 2017-2024 A	10 000	10 000	NC	10 000		214,59	S	297,50	24-oct.-21	ACD	
TPCI.026	TPCI 5,95% 2017-2024 B	10 000	10 150	NC	10 150		187,55	S	297,50	10-nov.-21	ACD	
TPCI.027	TPCI 6% 2017-2025	10 000	10 000	NC	10 000		108,20	S	300,00	29-déc.-21	ACD	
TPCI.028	TPCI 6% 2018 - 2026	10 000	10 500	NC	10 500		52,60	A	600,00	2-août-22	ACD	
TPCI.029	TPCI 6% 2018-2026	10 000	9 900	NC	9 900		524,38	A	600,00	19-oct.-21	ACD	
TPCI.030	TPCI 5,95% 2018-2025	9 000	9 000	NC	9 000		120,30	S	268,48	13-déc.-21	ACD	
TPCI.031	TPCI 5,75% 2019 - 2026	10 000	10 000	NC	10 000		118,15	A	575,00	20-juin-22	ACD	
TPCI.032	TPCI 2,23% 2019-2026	10 000		NC			137,47	A	669,00	20-juin-22	ACD	
TPCI.033	TPCI 5.75% 2019-2026	10 000	10 400	NC	10 400		263,08	A	575,00	20-mars-22	ACD	
TPCI.034	TPCI 6% 2019-2029	10 000	9 999	NC	9 999		274,52	A	600,00	20-mars-22	ACD	
TPCI.035	TPCI 5,75% 2019 -2026	10 000	10 100	NC	10 100		85,07	A	575,00	11-juil.-22	ACD	
TPCI.036	TPCI 5,75% 2019- 2026	10 000	10 000	NC	10 000		20,48	A	575,00	21-août-22	ACD	
TPCI.037	TPCI 5,80% 2019-2026	10 000	10 000	NC	10 000		433,81	A	580,00	4-déc.-21	ACD	
TPCI.038	TPCI 5,75% 2019-2026	10 000	10 000	NC	10 000		430,07	A	575,00	4-déc.-21	ACD	
TPCI.039	TPCI 5,75% 2019 - 2026	10 000	10 500	NC	10 500		505,68	A	575,00	17-oct.-21	ACD	
TPCI.040	TPCI 5,75% 2019-2026	10 000	10 000	NC	10 000		371,78	A	575,00	10-janv.-22	ACD	
TPCI.041	TPCI 5,80% 2020-2027	10 000	10 700	NC	10 700		297,15	A	580,00	28-févr.-22	ACD	
TPCI.042	TPCI 5,90% 2020-2030	10 000	10 500	NC	10 500		302,27	A	590,00	28-févr.-22	ACD	
TPCI.043	TPCI 5,90% 2020 - 2030	10 000	9 900	NC	9 900		214,99	A	590,00	23-avr.-22	ACD	
TPCI.044	TPCI 5,80% 2020 - 2027	10 000	10 000	NC	10 000		211,34	A	580,00	23-avr.-22	ACD	
TPCI.045	TPCI 5,80% 2020 -2027	10 000	10 000	NC	10 000		125,53	A	580,00	16-juin-22	ACD	
TPCI.046	TPCI 5,90% 2020 - 2030	10 000	10 300	NC	10 300		127,70	A	590,00	16-juin-22	ACD	
TPCI.047	TPCI 5,80% 2020 - 2027	10 000	10 000	NC	10 000		125,53	A	580,00	16-juin-22	ACD	
TPCI.048	TPCI 5,80% 2020- 2027	10 000	10 000	NC	10 000		57,21	A	580,00	29-juil.-22	ACD	
TPCI.049	TPCI 5,90% 2020- 2030	10 000	10 085	NC	10 085		58,19	A	590,00	29-juil.-22	ACD	
TPCI.050	TPCI 5,90% 2020-2030	10 000	10 000	NC	10 000		9,70	A	590,00	28-août-22	ACD	
TPCI.051	TPCI 5,80% 2020-2027	10 000	10 000	NC	10 000		533,92	A	580,00	2-oct.-21	ACD	
TPCI.052	TPCI 5,90% 2020-2030	10 000	10 300	NC	10 300		543,12	A	590,00	2-oct.-21	ACD	

vendredi 3 septembre 2021

TPCI.O53	TPCI 5,80% 2020-2027	10 000	10 000	NC	10 000			492,60	A	580,00	28-oct.-21	ACD
TPCI.O54	TPCI 5,90% 2020-2030	10 000	10 100	NC	10 100			501,10	A	590,00	28-oct.-21	ACD
TPCI.O55	TPCI 5,80% 2020-2027	10 000	10 500	NC	10 500			402,03	A	580,00	24-déc.-21	ACD
TPCI.O56	TPCI 5,90% 2020-2030	10 000	10 300	NC	10 300			408,96	A	590,00	24-déc.-21	ACD
TPCI.O57	TPCI 5,80% 2020-2027	10 000	10 000	NC	10 000			456,05	A	580,00	20-nov.-21	ACD
TPCI.O58	TPCI 5,80% 2021-2028	10 000	9 925	9 950	9 950	90 000	895 500 000	282,85	A	580,00	9-mars-22	ACD
TPCI.O59	TPCI 5,90% 2021-2031	10 000	10 000	10 400	10 400	100	1 040 000	287,73	A	590,00	9-mars-22	ACD
TPCI.O60	TPCI 5,80% 2021-2028	10 000	10 000	NC	10 000			179,56	A	580,00	13-mai-22	ACD
TPCI.O61	TPCI 5,90% 2021-2031	10 000	10 000	NC	10 000			182,66	A	590,00	13-mai-22	ACD
TPCI.O62	TPCI 5,80 % 2021 -2028	10 000	10 000	NC	10 000			103,29	A	580,00	30-juin-22	ACD
TPCI.O63	TPCI 5,90% 2021 -2031	10 000	10 000	NC	10 000			7,76	A	590,00	30-juin-22	ACD
TPNE.O1	TRESOR PUBLIC DU NIGER 6,50% 2019-2026	10 000	10 500	NC	10 500			283,15	A	650,00	28-mars-22	ACD
TPNE.O2	TRESOR PUBLIC DU NIGER 6,50% 2019 - 2026	10 000	10 700	10 700	10 700	40	409 000	58,77	A	650,00	1-août-22	ACD
TPNE.O3	TRESOR PUBLIC DU NIGER 6,5% 2020-2027	10 000	10 500	NC	10 500			60,55	A	650,00	31-juil.-22	ACD
TOTAL						91 750	913 089 000					

OBLIGATIONS REGIONALES

BIDC.O4	BIDC-EBID 6.10% 2017-2027	7 500	7 500	NC	7 500			99,02	A	457,50	16-juin-22	ACD
BIDC.O5	BIDC-EBID 6,40% 2019-2026	10 000	10 500	NC	10 500			92,17	S	320,00	12-janv.-22	ACD
BIDC.O6	BIDC-EBID 6,50 % 2021-2028	10 000	10 500	10 000	10 000	12 640	126 688 000	192,33	S	327,67	18-nov.-21	ACD
BOAD.O12	BOAD 5.95% 2014-2021	10 000	10 050	NC	10 050			409,16	A	595,00	26-déc.-21	ACD
CRRH.O1	CRRH-UEMOA 6.10% 2012-2022	10 000	9 925	NC	9 925			34,81	S	305,00	13-févr.-22	AC
CRRH.O2	CRRH-UEMOA 6.10% 2012-2024	10 000	10 000	NC	10 000			40,11	S	305,00	17-juil.-22	AC
CRRH.O3	CRRH-UEMOA 6% 2013-2023	10 000	10 000	NC	10 000			213,11	S	300,00	26-oct.-21	AC
CRRH.O4	CRRH-UEMOA 6% 2014-2024	10 000	9 975	NC	9 975			106,56	S	300,00	30-déc.-21	AC
CRRH.O5	CRRH-UEMOA 5.85% 2015-2025	10 000	10 000	NC	10 000			96,17	S	290,10	4-janv.-22	AC
CRRH.O6	CRRH-UEMOA 5.85% 2016-2026	10 000	10 000	NC	10 000			98,56	S	292,50	3-janv.-22	ACD
CRRH.O7	CRRH-UEMOA 5.95% 2017-2029	7 083	7 083	NC	7 083			132,18	S	223,13	17-nov.-21	AC
CRRH.O8	CRRH-UEMOA 5.95% 2018-2030	7 917	7 898	NC	7 897,67			95,24	S	235,52	21-déc.-21	AC
CRRH.O9	CRRH-UEMOA 6.05% 2018-2033	8 333	8 333	NC	8 333			101,94	S	252,08	21-déc.-21	AC
TOTAL						12 640	126 688 000					

OBLIGATIONS PRIVEES

BHSN.O1	DIASPORA BONDS BHS 6,25% 2019-	10 000	10 500	NC	10 500			92,64	S	309,93	10-janv.-22	ACD
FNSBC.O1	FCTC NSIA BANQUE 7 % 2020-2025	8 333	8 333	NC	8 333,33			130,90	T	152,44	16-sept.-21	ACD
PADS.O3	PAD 6,60% 2020-2027	10 000	10 000	NC	10 000			247,05	S	330,00	19-oct.-21	ACD
SNLC.O1	SENELEC 6,50% 2018-2025	8 000	8 400	8 400	8 400	20	162 000	226,09	S	260,00	27-sept.-21	AC
SNTS.O2	SONATEL 6,50% 2020-2027	10 000	10 000	NC	10 000			82,05	S	308,11	16-janv.-22	ACD
TOTAL						20	162 000					

SUKUK ET TITRES ASSIMILES

SUKCI.S2	SUKUK CI 5.75% 2016-2023	(#)	10 000	10 400	NC	10 400		287,50	S	293,89	7-sept.-21	ACD
SUKSN.S2	SUKUK SN 6% 2016-2026		10 000	10 400	NC	10 400		65,00	S	306,67	26-janv.-22	ACD
SUKTG.S1	SUKUK TG 6.5% 2016-2026		10 000	10 300	NC	10 300		34,92	S	377,99	17-févr.-22	ACD
TOTAL						0	0					

TOTAL - Marché des obligations

104 410 1 039 939 000

Légende :
 (#) (*) Ex-Coupon couru (#)Cours de référence amorti / Coupon couru Ex-c (#)Ex-marge de profits
 Cours du jour: Ouv.: Ouverture Clôt.: Clôture Moy.: Moyen
 Type Amort: Type d'Amortissement IF: In Fine AC: Amortissement Constant AD: Amortissement Dégressif ACD: Amortissement Constant Différé
 Période: Périodicité de paiement des coupons A: Annuelle S: Semestrielle T: Trimestrielle
 Eché.: Échéance de paiement des intérêts
 Mentions: NC: Non Coté Ex-c: Ex-coupon ou Ex-droit SP: Suspendu

INFORMATIONS**OPERATIONS EN COURS**

Emetteur	Opération
TOTAL	Paiement de dividendes de 109,314 F CFA net par action, le 16/08/2021

AVIS

Entité	N°	Nature	Objet
--------	----	--------	-------

COMMUNIQUES

Emetteur	N°	Nature	Objet
----------	----	--------	-------

QUANTITES RESIDUELLES

MARCHE DES ACTIONS

Symbole	Titre	Quantité résiduelle à l'achat	Cours Achat / Vente			Quantité résiduelle à la vente	Cours de Référence
ABJC	SERVAIR ABIDJAN CI	97	1,390	/	1,400	193	1 400
BICC	BICI CI	250	5,750	/	6,500	426	6 500
BNBC	BERNABE CI	39	1,800	/	1,825	6 429	1 825
BOAB	BANK OF AFRICA BN	75	4,350	/	4,450	81	4 390
BOABF	BANK OF AFRICA BF	30	4,755	/	4,850	44	4 850
BOAC	BANK OF AFRICA CI	100	4,610	/	4,720	129	4 720
BOAM	BANK OF AFRICA ML	163	1,970	/	1,990	81	1 970
BOAN	BANK OF AFRICA NG	24	4,180	/	4,200	187	4 200
BOAS	BANK OF AFRICA SENEGAL	206	2,200	/	2,215	220	2 215
CABC	SICABLE CI	287	1,350	/	1,360	308	1 360
CBIBF	CORIS BANK INTERNATIONAL	15	8,800	/	8,900	435	8 900
CFAC	CFAO MOTORS CI	287	805	/	830	150	805
CIEC	CIE CI	290	2,005	/	2,040	56	2 005
ECOC	ECOBANK COTE D'IVOIRE	50	3,800	/	3,930	153	3 930
ETIT	ECOBANK TRANS. INCORP. TG			/	Marché	7 705 999	13
FTSC	FILTISAC CI	207	1,950	/	1,970	325	1 950
NEIC	NEI-CEDA CI	200	550	/	565	4 420	565
NSBC	NSIA BANQUE COTE D'IVOIRE	179	4,900	/	4,990	10	4 900
NTLC	NESTLE CI	20	3,860	/	3,885	29	3 885
ONTBF	ONATEL BF	1 925	4,000	/	4,050	277	4 000
ORGT	ORAGROUP TOGO	690	3,900	/	3,995	7 090	3 995
PALC	PALM CI			/	4,995	100	5 000
PRSC	TRACTAFRIC MOTORS CI	72	2,900	/	2,980	300	2 900
SAFC	SAFCA CI	1 636	735	/	780	12	780
SCRC	SUCRIVOIRE	31	1,255	/	1,285	25	1 285
SDCC	SODE CI	75	4,010	/	4,300	2	4 300
SDSC	BOLLORE	8	2,395	/	2,400	20	2 400
SEMC	CROWN SIEM CI	10	645	/	670	195	645
SGBC	SOCIETE GENERALE COTE D'IVOIRE	574	8,500	/	8,600	1 357	8 600
SHEC	VIVO ENERGY CI	101	805	/	835	596	805
SIBC	SOCIETE IVOIRIENNE DE BANQUE	69	3,665	/	3,700	317	3 700
SICC	SICOR CI	905	3,935	/	4,250	302	4 250
SIVC	AIR LIQUIDE CI	193	455	/	460	426	460
SLBC	SOLIBRA CI	2	105,000	/			104 950
SMBC	SMB CI	43	6,870	/	7,150	20	6 870
SNTS	SONATEL SN	290	13,650	/	13,700	1 105	13 700
SOGC	SOGB CI	12 522	3,985	/	4,250	523	4 250
SPHC	SAPH CI	592	3,900	/	3,950	4	3 950
STAC	SETAO CI	2 053	645	/	655	224	655
STBC	SITAB CI	43	3,600	/	3,700	187	3 700
SVOC	MOVIS CI			/			2 395
TTLC	TOTAL CI	65	1,825	/	1,850	759	1 825
TTLS	TOTAL SN	500	1,715	/	1,750	958	1 750
TTRC	TRITURAF CI-Ste en Liquidation			/			490
UNLC	UNILEVER CI	2	4,210	/	4,550	2	4 400
UNXC	UNIWAX CI	173	1,950	/	1,955	226	1 955

QUANTITES RESIDUELLES

MARCHE DES DROITS

Symbole	Titre	Quantité résiduelle à l'achat	Cours Achat / Vente	Quantité résiduelle à la vente	Cours de Référence
---------	-------	-------------------------------	---------------------	--------------------------------	--------------------

TROISIEME COMPARTIMENT - BRVM PETITES CAPITALISATIONS

Symbole	Titre	Quantité résiduelle à l'achat	Cours Achat / Vente	Quantité résiduelle à la vente	Cours de Référence
---------	-------	-------------------------------	---------------------	--------------------------------	--------------------

QUANTITES RESIDUELLES
MARCHE DES OBLIGATIONS

Symbole	Titre	Quantité résiduelle à l'achat	Cours Achat / Vente	Quantité résiduelle à la vente	Cours de Référence
BHSN.O1	DIASPORA BONDS BHS 6,25% 2019-		/ 10,000	52	10 500
FNSBC.O1	FCTC NSIA BANQUE 7 % 2020-2025		/ 8,333.33	9	8 333
PADS.O3	PAD 6,60% 2020-2027		/		10 000
SNLC.O1	SENELEC 6,50% 2018-2025		/ 8,400	5	8 400
SNTS.O2	SONATEL 6,50% 2020-2027		/ 10,000	91	10 000
EOM.O1	ETAT DU MALI 6.20% 2016-2023		/		3 332
EOM.O2	Etat du Mali 6.50% 2017-2024		/		6 000
EOM.O3	ETAT DU MALI 6,50 % 2018-2025		/ 10,000	15	9 800
EOM.O4	ETAT DU MALI 6,50% 2019-2027		/		10 000
EOM.O5	ETAT DU MALI 6,50% 2020-2028		/		10 000
EOM.O6	ETAT DU MALI 6,50% 2020-2027		/ 10,500	2 000	9 990
TPNE.O2	TRESOR PUBLIC DU NIGER 6,50% 2019 - 2026	1 602	10,200 / 10,700	1 929	10 700
TPNE.O3	TRESOR PUBLIC DU NIGER 6,5% 2020-2027	135	10,200 / 10,500	125	10 500
TPCI.O59	TPCI 5,90% 2021-2031		/		10 400
TPCI.O60	TPCI 5,80% 2021-2028		/		10 000
TPCI.O61	TPCI 5,90% 2021-2031		/		10 000
TPCI.O62	TPCI 5,80 % 2021 -2028		/ 10,015	900	10 000
TPCI.O63	TPCI 5,90% 2021 -2031		/		10 000
TPNE.O1	TRESOR PUBLIC DU NIGER 6,50% 2019-2026	25 000	9,801 / 10,200	5	10 500
TPCI.O53	TPCI 5,80% 2020-2027		/		10 000
TPCI.O54	TPCI 5,90% 2020-2030		/		10 100
TPCI.O55	TPCI 5,80% 2020-2027		/ 10,500	990	10 500
TPCI.O56	TPCI 5,90% 2020-2030		/		10 300
TPCI.O57	TPCI 5,80% 2020-2027		/		10 000
TPCI.O58	TPCI 5,80% 2021-2028		/		9 950
TPCI.O47	TPCI 5,80% 2020 - 2027		/		10 000
TPCI.O48	TPCI 5,80% 2020- 2027		/ 10,000	25	10 000
TPCI.O49	TPCI 5,90% 2020- 2030		/		10 085
TPCI.O50	TPCI 5,90% 2020-2030		/		10 000
TPCI.O51	TPCI 5,80% 2020-2027		/		10 000
TPCI.O52	TPCI 5,90% 2020-2030		/		10 300
TPCI.O41	TPCI 5,80% 2020-2027		/		10 700
TPCI.O42	TPCI 5,90% 2020-2030		/ 9,975	320	10 500
TPCI.O43	TPCI 5,90% 2020 - 2030		/ 10,500	2 980	9 900
TPCI.O44	TPCI 5,80% 2020 - 2027		/		10 000
TPCI.O45	TPCI 5,80% 2020 -2027		/		10 000
TPCI.O46	TPCI 5,90% 2020 - 2030		/		10 300
TPCI.O35	TPCI 5,75% 2019 -2026		/ 10,200	2	10 100
TPCI.O36	TPCI 5,75% 2019- 2026		/		10 000
TPCI.O37	TPCI 5,80% 2019-2026		/		10 000
TPCI.O38	TPCI 5,75% 2019-2026		/		10 000
TPCI.O39	TPCI 5,75% 2019 - 2026		/ 10,500	1 500	10 500
TPCI.O40	TPCI 5,75% 2019-2026		/		10 000
TPCI.O29	TPCI 6% 2018-2026		/ 10,000	35	9 900
TPCI.O30	TPCI 5,95% 2018-2025		/		9 000
TPCI.O31	TPCI 5,75% 2019 - 2026		/		10 000
TPCI.O32	TPCI 2,23% 2019-2026		/		10 000
TPCI.O33	TPCI 5.75% 2019-2026		/ 10,400	1 910	10 400
TPCI.O34	TPCI 6% 2019-2029		/ 10,000	137	9 999

vendredi 3 septembre 2021

TPCI.O23	TPCI 5.90% 2016-2026			/			10 060
TPCI.O24	TPCI 6.25% 2017-2029			/			10 500
TPCI.O25	TPCI 5,95% 2017-2024 A			/			10 000
TPCI.O26	TPCI 5,95% 2017-2024 B			/			10 150
TPCI.O27	TPCI 6% 2017-2025			/			10 000
TPCI.O28	TPCI 6% 2018 - 2026			/	10,000	42	10 500
TPCI.O17	TPCI 3% 2014-2024			/			10 000
TPCI.O18	TPCI 5.85% 2014-2021			/			10 000
TPCI.O19	TPCI 5.99% 2015-2025			/			10 050
TPCI.O20	TPCI 5.85% 2015-2022			/			10 000
TPCI.O21	TPCI 6% 2016-2028			/	10,000	78	9 999
TPCI.O22	TPCI 5.90% 2016 - 2026			/			10 000
TPBF.O8	TPBF 6,50% 2019-2027	4	9,900	/			10 000
TPBF.O9	TPBF 6,50% 2019 - 2027			/			10 500
TPBJ.O1	TPBJ 6.50% 2017-2027	15	10,000	/			10 500
TPBJ.O2	TPBJ 6.50% 2018-2025	214	10,000	/			10 500
TPBJ.O3	TPBJ 6,50% 2020-2028			/			10 000
TPCI.O16	TPCI 6.55% 2014-2022			/			10 000
TPBF.O12	TPBF 6.50% 2021-2031			/	10,500	2 000	10 000
TPBF.O13	TPBF 6,50 % 2021 - 2031			/			10 400
TPBF.O4	TPBF 6.50% 2017-2027			/			10 000
TPBF.O5	TPBF 6,50% 2017-2024			/			10 500
TPBF.O6	TPBF 6.50% 2018-2025	978	10,200	/	10,500	978	10 500
TPBF.O7	TPBF 6,50% 2018- 2025			/			10 000
EOM.O7	ETAT DU MALI 6.50% 2021-2031			/	10,200	141	10 000
EOS.O5	ETAT SENEGAL 6.50% 2013-2023			/			10 000
EOS.O6	ETAT SENEGAL 6.50% 2014-2021			/			1 030
EOS.O7	ETAT SENEGAL 6.30% 2015-2025	24	10,000	/			10 500
TPBF.O10	TPBF 6,50% 2020 - 2028			/			10 000
TPBF.O11	TPBF 6,50 % 2020-2028			/			10 000
BIDC.O4	BIDC-EBID 6.10% 2017-2027			/			7 500
BIDC.O5	BIDC-EBID 6,40% 2019-2026	119	10,200	/	10,500	958	10 500
BIDC.O6	BIDC-EBID 6,50 % 2021-2028			/	10,500	1 340	10 000
BOAD.O12	BOAD 5.95% 2014-2021			/			10 050
CRRH.O1	CRRH-UEMOA 6.10% 2012-2022			/			9 925
CRRH.O2	CRRH-UEMOA 6.10% 2012-2024			/			10 000
CRRH.O9	CRRH-UEMOA 6.05% 2018-2033			/			8 333
CRRH.O3	CRRH-UEMOA 6% 2013-2023			/			10 000
CRRH.O4	CRRH-UEMOA 6% 2014-2024			/			9 975
CRRH.O5	CRRH-UEMOA 5.85% 2015-2025			/			10 000
CRRH.O6	CRRH-UEMOA 5.85% 2016-2026			/			10 000
CRRH.O7	CRRH-UEMOA 5.95% 2017-2029			/			7 083
CRRH.O8	CRRH-UEMOA 5.95% 2018-2030			/			7 898

SUKUK ET TITRES ASSIMILES

Symbole	Titre	Quantité résiduelle à l'achat	Cours Achat / Vente	Quantité résiduelle à la vente	Cours de Référence
SUKCI.S2	SUKUK CI 5.75% 2016-2023		/		10 400
SUKSN.S2	SUKUK SN 6% 2016-2026		/		10 400
SUKTG.S1	SUKUK TG 6.5% 2016-2026	2	10,200	/	10 300

CALENDRIER DES ASSEMBLEES GENERALES

ANNEE : 2021

Société	Nature	Date	Heure	Lieu
NSBC	Ordinaire	06/08/2021	10:00:00	Maison du Patronat Ivoirien (CGECI) sise à Abidjan Plateau, Avenue Lamblin
TOTAL SENEGAL S.A.	Mixte	30/06/2021	17:00:00	Lamantin Beach Hôtel et par VISIOCONFERENCE
BERNABE CI	Ordinaire	28/06/2021	10:00:00	Salle de conférence du Radisson Blu Hôtel situé près de l'Aéroport d'Abidjan
UNIWAX CI	Ordinaire	25/06/2021	09:00:00	Espace Latrille Events, sis à Abidjan Commune de Cocody, aux Deux-Plateaux (Carrefour Duncan)
TRACTAFRIC CI	Ordinaire	24/06/2021	10:00:00	Hôtel AZALAI sis Marcory, Bd VGE, en face de Cap Sud, à côté de la banque BGFI
FILTISAC CI	Ordinaire	24/06/2021	11:00:00	Espace Latrille Events, sis à Abidjan Commune de Cocody, aux Deux-Plateaux Boulevard Latrille
BOLLORE TRANSPORT & LOGISTICS	Ordinaire	24/06/2021	10:00:00	Salle Lougah François du palais de la culture sis à Treichville
SAFCA CI	Ordinaire	23/06/2021	10:00:00	Siège de la société, sis à Abidjan, 1, Rue des Carrossiers, Zone 3 C (Face SOCOCE Treichville)
SODECI	Ordinaire	22/06/2021	08:30:00	Visioconférence
TOTAL	Mixte	21/06/2021	10:00:00	Espace Latrille Events, sis à Abidjan Commune de Cocody, aux Deux-Plateaux Boulevard Latrille
CIE CI	Ordinaire	21/06/2021	08:30:00	Visioconférence
PALM CI	Ordinaire	18/06/2021	09:30:00	Visioconférence
ORAGROUP	Mixte	18/06/2021	10:00:00	Hôtel 2 Février, Lomé TOGO
SUCRIVOIRE	Ordinaire	17/06/2021	09:30:00	Visioconférence
BICI CI	Ordinaire	17/06/2021	10:00:00	Auditorium de la Maison des Entreprises (CGECI) sise au Plateau
SOGB	Ordinaire	17/06/2021	11:00:00	Immeuble CRRAE - UEMOA sis à Abidjan Plateau
NEI-CEDA CI	Ordinaire	16/06/2021	10:00:00	Hôtel TIAMA, Abidjan-Plateau
CFAO MOTORS CI	Ordinaire	15/06/2021	09:00:00	Siège social sis à Abidjan Treichville, 117, Boulevard de Marseille
SETAO CI	Ordinaire	15/06/2021	10:00:00	Hôtel TIAMA (salon EBENE), Abidjan-Plateau
SAPH CI	Ordinaire	14/06/2021	09:30:00	Visioconférence
NESTLE CI	Ordinaire	04/06/2021	10:00:00	Visioconférence
AIR LIQUIDE CI	Ordinaire	04/06/2021	09:00:00	Salle de conférence de la CRRAE-UMOA, à Abidjan
SITAB	Ordinaire	03/06/2021	10:00:00	SALLE JEWELS de la CGECI (Plateau)
SMB	Ordinaire	01/06/2021	09:30:00	Angle du Boulevard de la République et de l'Avenue Lamblin
ECOBANK TG	Mixte	27/05/2021	10:30:00	Visioconférence
SOLIBRA	Mixte	21/05/2021	09:00:00	Espace CRISTAL 8, rue du Chevalier de Clieu Zone 4 C « Salle PLATINIUM » ABIDJAN
SGB CI	Mixte	19/05/2021	09:00:00	Espace Latrille Events, sis à Abidjan Commune de Cocody, aux Deux-Plateaux Boulevard Latrille
SIB	Ordinaire	17/05/2021	09:00:00	Maison de l'Entreprise (siège du Patronat Ivoirien), Abidjan-Plateau à l'Angle du Boulevard de la République
SONATEL	Ordinaire	28/04/2021	10:00:00	Visioconférence
ONATEL BF	Ordinaire	27/04/2021	14:00:00	Hôtel SOPATEL SILMANDE, OUAGADOUGOU-BURKINA FASO
UNILEVER CI	Mixte	19/04/2021	08:00:00	Visioconférence
BANK OF AFRICA ML	Mixte	16/04/2021	09:30:00	Siège de la banque
BANK OF AFRICA SN	Ordinaire	16/04/2021	09:30:00	Immeuble Elan II au 2ème Etage, Almadies, Zone 12, Route de Ngor à Dakar
BANK OF AFRICA CI	Ordinaire	15/04/2021	10:00:00	Salle Jewels du Patronat Ivoirien (CGECI) sis à Abidjan Plateau, immeuble MDE
ECOBANK CI	Mixte	08/04/2021	10:00:00	Hôtel Radisson Blu, sis à Abidjan Port Bouët, route de l'aéroport international Felix Houphouët Boigny
BANK OF AFRICA BN	Ordinaire	08/04/2021	10:00:00	Hôtel GOLDEN TULIP à Cotonou
CORIS BANK INTERNATIONAL	Mixte	08/04/2021	09:00:00	Hôtel SOPATEL Silmandé SA, à Ouagadougou
BANK OF AFRICA NG	Ordinaire	07/04/2021	10:00:00	Centre de Formation de la BOA NIGER (BOA-Siège)
BANK OF AFRICA BF	Mixte	01/04/2021	10:00:00	Salle WANGO de LAICO HOTEL OUAGA 2000
SICABLE	Ordinaire	30/03/2021	10:00:00	L'hôtel TIAMA, à ABIDJAN
BANK OF AFRICA SN	Ordinaire	26/03/2021	09:30:00	Immeuble Elan II au 2ème Etage, Almadies, Zone 12, Route de Ngor à Dakar

L'actualité de la BRVM sur nos plateformes digitales

Infos BRVM

Pour recevoir les informations boursières par SMS, souscrivez :



Côte d'Ivoire : *430#
Bénin : *430*15#



Côte d'Ivoire : #139#
Burkina Faso : *310#



Côte d'Ivoire : *431#
Niger : *512*9#
Togo : *310#

Site web

www.brvm.org



Application Mobile

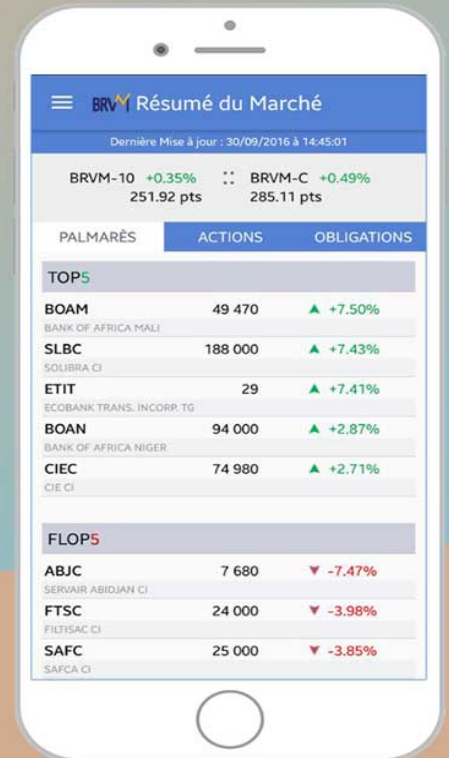

Disponible sur
 Google play

Disponible sur
 App Store

Nous suivre sur :

