

BRVM 10	162,52
Variation Jour	0,54 %
Variation annuelle	5,87 %



BULLETIN OFFICIEL DE LA COTE

N° 100

mercredi 25 mai 2022

Site : www.brvm.org

BRVM Composite	204,88
Variation Jour	-0,05 %
Variation annuelle	1,29 %

Evolution des indices

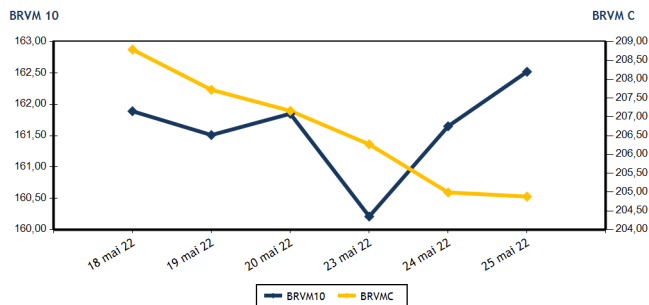

Volumes et valeurs transigés

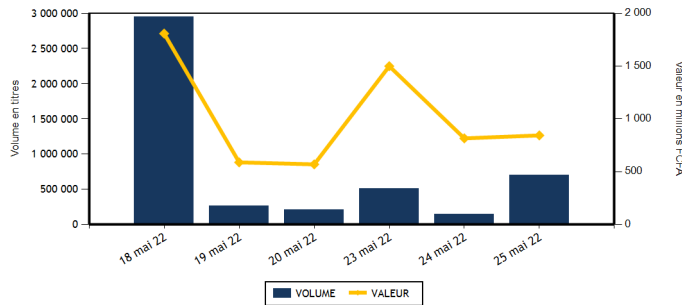

Actions	Niveau	Evol. Jour
Capitalisation boursière (FCFA)(Actions & Droits)	6 167 469 659 697	-0,05 %
Volume échangé (Actions & Droits)	693 475	392,42 %
Valeur transigée (FCFA) (Actions & Droits)	780 221 762	3,42 %
Nombre de titres transigés	39	-4,88 %
Nombre de titres en hausse	11	37,50 %
Nombre de titres en baisse	18	-18,18 %
Nombre de titres inchangés	10	-9,09 %

Obligations	Niveau	Evol. Jour
Capitalisation boursière (FCFA)	7 847 091 836 870	0,00 %
Volume échangé	9 505	60,15 %
Valeur transigée (FCFA)	63 366 641	3,87 %
Nombre de titres transigés	1	-87,50 %
Nombre de titres en hausse	0	-100,00 %
Nombre de titres en baisse	0	-
Nombre de titres inchangés	1	-85,71 %

PLUS FORTES HAUSSES

Titres	Cours	Evol. Jour	Evol. annuelle
SETAO CI (STAC)	1 650	7,49 %	126,03 %
BANK OF AFRICA ML (BOAM)	1 340	7,20 %	-9,76 %
SODE CI (SDCC)	4 890	4,49 %	13,85 %
CIE CI (CIEC)	2 295	2,23 %	21,11 %
ECOBANK COTE D'IVOIRE (ECOC)	4 490	1,93 %	-6,17 %

PLUS FORTES BAISES

Titres	Cours	Evol. Jour	Evol. annuelle
BOLLORE (SDSC)	1 665	-7,50 %	0,00 %
SUCRIVOIRE (SCRC)	850	-7,10 %	0,00 %
FILTISAC CI (FTSC)	1 300	-3,70 %	0,00 %
CORIS BANK INTERNATIONAL (CBIBF)	9 200	-3,16 %	0,00 %
SONATEL SN (SNTS)	14 600	-2,86 %	0,00 %

INDICES SECTORIELS

Base = 100 au 14 juin 1999	Nombre de sociétés	Valeur	Evol. Jour	Evol. annuelle	Volume	Valeur	PER moyen
BRVM - INDUSTRIE	12	103,96	-0,76 %	-5,59 %	9 741	32 371 090	26,62
BRVM - SERVICES PUBLICS	4	479,06	0,70 %	6,73 %	40 310	536 090 370	9,58
BRVM - FINANCES	15	75,74	-0,12 %	-1,80 %	632 620	174 875 512	7,20
BRVM - TRANSPORT	2	406,14	-7,35 %	-34,72 %	1 617	2 712 715	6,50
BRVM - AGRICULTURE	5	328,60	-0,18 %	35,05 %	3 754	22 071 985	5,81
BRVM - DISTRIBUTION	7	367,56	-0,38 %	-9,79 %	4 914	11 243 740	31,73
BRVM - AUTRES SECTEURS	1	2 035,91	7,49 %	126,03 %	519	856 350	19,81
BRVM - PETITES CAPITALISATIONS	-	-	-	-	-	-	-

Indicateurs	1er et 2è Comp.	BRVM PC
PER moyen du marché	8,14	
Taux de rendement moyen du marché	6,12	
Taux de rentabilité moyen du marché	6,84	
Nombre de sociétés cotées	46	
Nombre de lignes obligataires	100	
Volume moyen annuel par séance	1 386 054,00	
Valeur moyenne annuelle par séance	1 658 797 523,34	

Indicateurs	1er et 2è Comp.	BRVM PC
Ratio moyen de liquidité	5,85	
Ratio moyen de satisfaction	22,95	
Ratio moyen de tendance	392,03	
Ratio moyen de couverture	25,51	
Taux de rotation moyen du marché	0,07	
Prime de risque du marché	6,39	
Nombre de SGI participantes	26	

Définitions

Volume moyen annuel par séance = Valeur annuelle échangée / nombre de séances
 Valeur moyenne annuelle par séance = Valeur annuelle échangée / nombre de séances
 Ratio moyen de liquidité = Moyenne des ratios de liquidité (Titres échangés / Volume des ordres de vente)
 Ratio moyen de satisfaction = Moyenne des ratios de satisfaction (Titres échangés / Volume des ordres d'achat)
 Ratio moyen de tendance = Moyenne des ratios de tendance (Volume des ordres d'achat / Volume des ordres de vente)
 Ratio moyen de couverture = Moyenne des ratios de couverture (Volume des ordres de vente / Volume des ordres d'achat)

Taux moyen de rotation = moyenne des taux de rotation des actions cotées (volume transigé / capi flottante)
 PER moyen du marché = moyenne des PER des actions cotées ayant un PER positif
 Taux de rendement moyen = moyenne des taux de rendement des actions cotées ayant distribué un dividende
 Taux de rentabilité moyen = moyenne des taux de rentabilité des actions cotées
 Prime de risque du marché = (1 / le PER moyen du marché) - le taux de référence actuel des emprunts d'Etat



MARCHE DES ACTIONS

Symbole	Titre	Cours Précédent	Cours du jour		Variation jour	Séance de cotation		Cours Référence	Variation de l'année précédente	Dernier dividende payé		Rdt. Net	PER
			Ouv.	Clôt.		Volume	Valeur			Montant net	Date		
SECTEUR - INDUSTRIE		103,96	points		↓	-0,76 %							
CABC	SICABLE CI	1 095	1 090	1 085	-0,91 %	355	384 880	1 085	6,90 %	133,00	2-août-21	12,26 %	160,20
FTSC	FILTISAC CI	1 350	1 300	1 300	-3,70 %	4 366	5 682 260	1 300	-22,62 %	235,00	30-juil.-21	18,08 %	
NEIC	NEI-CEDA CI	655	650	650	-0,76 %	69	44 850	650	4,00 %	9,00	28-juin-01		8,46
NTLC	NESTLE CI	7 190	7 100	7 000	-2,64 %	3 304	23 138 100	7 000	52,01 %	363,67	30-juil.-21	5,20 %	7,26
SEMC	CROWN SIEM CI	745	755	755	1,34 %	2	1 510	755	-1,31 %	14,40	28-déc.-21	1,91 %	7,98
SIVC	AIR LIQUIDE CI	825	NC	NC	0,00 %			825	-7,82 %	63,00	29-sept.-17		
SLBC	SOLIBRA CI	115 000	NC	NC	0,00 %			115 000	-26,28 %	2 736,00	3-août-21	2,38 %	10,80
SMBC	SMB CI	7 200	7 180	7 190	-0,14 %	139	990 120	7 190	4,20 %	810,00	15-juil.-21	11,27 %	5,97
STBC	SITAB CI	5 800	5 795	5 795	-0,09 %	6	34 770	5 795	-6,23 %	436,12	2-juil.-21	7,53 %	10,95
TTRC	TRITURAF CI-Ste en Liquidation	490	SP	SP	0,00 %			490	0,00 %	1 440,00	19-juil.-02		
UNLC	UNILEVER CI	4 850	NC	NC	0,00 %			4 850	-0,82 %	1 233,00	9-juil.-12		7,31
UNXC	UNIWAX CI	1 395	1 410	1 395	0,00 %	1 500	2 094 600	1 395	-30,25 %	18,00	16-juil.-21	1,29 %	20,67
TOTAL						9 741	32 371 090						26,62
SECTEUR - SERVICES PUBLICS		479,06	points		↑	0,70 %							
CIEC	CIE CI	2 245	2 245	2 295	2,23 %	1 255	2 879 920	2 295	21,11 %	167,14	14-juil.-21	7,28 %	13,17
ONTBF	ONATEL BF	4 415	4 430	4 410	-0,11 %	3 168	13 994 700	4 410	11,79 %	399,56	1-juin-21	9,06 %	9,26
SDCC	SODE CI	4 680	4 890	4 890	4,49 %	316	1 545 215	4 890	13,85 %	337,50	27-juil.-21	6,90 %	10,11
SNTS	SONATEL SN	14 510	14 555	14 600	0,62 %	35 571	517 670 535	14 600	4,47 %	1 400,00	18-mai-22	9,59 %	5,78
TOTAL						40 310	536 090 370						9,58
SECTEUR - FINANCES		75,74	points		↓	-0,12 %							
BICC	BICI CI	6 200	6 190	6 195	-0,08 %	100	619 200	6 195	-16,28 %	50,00	6-juil.-21	0,81 %	10,75
BOAB	BANK OF AFRICA BN	6 000	5 900	5 900	-1,67 %	26	153 400	5 900	11,32 %	546,00	25-mai-22	9,25 %	7,18
BOABF	BANK OF AFRICA BF	5 205	5 205	5 150	-1,06 %	8 115	42 190 620	5 150	-16,94 %	448,00	4-mai-22	8,70 %	5,33
BOAC	BANK OF AFRICA CI	4 680	4 700	4 680	0,00 %	279	1 306 790	4 680	-20,07 %	374,00	28-avr.-22	7,99 %	5,63
BOAM	BANK OF AFRICA ML	1 250	1 340	1 340	7,20 %	201	269 340	1 340	-9,76 %	271,00	15-mai-19		11,70
BOAN	BANK OF AFRICA NG	5 850	5 850	5 840	-0,17 %	1 381	8 077 090	5 840	14,51 %	567,30	12-mai-22	9,71 %	8,08
BOAS	BANK OF AFRICA SENEGAL	2 485	2 485	2 485	0,00 %	140	347 900	2 485	5,74 %	161,01	1-juin-21	6,48 %	5,39
CBIBF	CORIS BANK INTERNATIONAL	9 500	9 500	9 200	-3,16 %	45	420 000	9 200	-12,38 %	406,00	6-juil.-21	4,41 %	6,32
ECOC	ECOBANK COTE D'IVOIRE	4 405	4 410	4 490	1,93 %	10 026	44 275 925	4 490	-6,17 %	420,30	29-avr.-22	9,36 %	7,21
ETIT	ECOBANK TRANS. INCORP. TG	16	16	16	0,00 %	604 812	9 676 992	16	-11,11 %	1,21	28-avr.-17		1,49
NSBC	NSIA BANQUE COTE D'IVOIRE	5 300	5 305	5 305	0,09 %	202	1 071 610	5 305	-14,23 %	77,69	27-juil.-20	1,46 %	5,53
ORGT	ORAGROUP TOGO	3 610	NC	NC	0,00 %			3 610	-13,84 %	59,52	17-juil.-20	1,65 %	12,66
SAFC	SAFCA CI	1 000	995	995	-0,50 %	50	49 750	995	17,06 %	23,04	29-juil.-11		
SGBC	SOCIETE GENERALE COTE D'IVOIRE	14 400	14 300	14 505	0,73 %	3 411	48 800 660	14 505	36,90 %	368,30	30-juin-21	2,54 %	6,69
SIBC	SOCIETE IVOIRIENNE DE BANQUE	4 600	4 600	4 610	0,22 %	3 832	17 616 235	4 610	15,68 %	360,00	23-juil.-21	7,81 %	6,77
TOTAL						632 620	174 875 512						7,20
SECTEUR - TRANSPORT		406,14	points		↓	-7,35 %							
SDSC	BOLLORE	1 800	1 700	1 665	-7,50 %	1 617	2 712 715	1 665	-35,21 %	100,00	11-août-21	6,01 %	6,50
SVOC	MOVIS CI	2 395	SP	SP	0,00 %			2 395	0,00 %	270,00	5-juil.-99		

TOTAL	1 617	2 712 715	6,50
-------	-------	-----------	------

MARCHE DES ACTIONS

Symbole	Titre	Cours Précédent	Cours du jour		Variation jour	Séance de cotation		Cours Référence	Variation de l'année précédente	Dernier dividende payé		Rdt. Net	PER
			Ouv.	Clôt.		Volume	Valeur			Montant net	Date		
SECTEUR - AGRICULTURE		328,60	points		↓	-0,18 %							
PALC	PALM CI	12 700	12 700	12 700	0,00 %	1 151	14 553 720	12 700	81,69 %	102,51	27-août-21	0,81 %	4,62
SCRC	SUCRIVOIRE	915	910	850	-7,10 %	1 657	1 447 505	850	-11,46 %	40,50	20-août-21	4,76 %	2,53
SICC	SICOR CI	9 035	NC	NC	0,00 %			9 035	76,46 %	1 919,00	25-sept.-00		5,48
SOGC	SOGB CI	6 590	6 570	6 560	-0,46 %	861	5 603 260	6 560	31,20 %	250,00	15-juil.-21	3,81 %	9,62
SPHC	SAPH CI	5 460	5 500	5 500	0,73 %	85	467 500	5 500	5,87 %	132,30	24-août-21	2,41 %	6,77
TOTAL						3 754	22 071 985						5,81
SECTEUR - DISTRIBUTION		367,56	points		↓	-0,38 %							
ABJC	SERVAIR ABIDJAN CI	1 590	1 590	1 590	0,00 %	3	4 770	1 590	-9,14 %	164,96	30-sept.-19		
BNBC	BERNABE CI	2 495	2 495	2 485	-0,40 %	2 247	5 605 505	2 485	14,25 %	45,00	19-juil.-19		102,99
CFAC	CFAO MOTORS CI	860	850	850	-1,16 %	257	218 450	850	-28,57 %	22,15	15-juil.-21	2,61 %	22,97
PRSC	TRACTAFRIC MOTORS CI	3 500	3 450	3 500	0,00 %	264	914 000	3 500	-16,67 %	162,90	2-sept.-21	4,65 %	11,68
SHEC	VIVO ENERGY CI	815	815	815	0,00 %	163	133 745	815	-5,23 %	63,90	26-nov.-20	7,84 %	23,99
TTLIC	TOTAL CI	2 190	2 200	2 190	0,00 %	1 812	3 970 790	2 190	4,29 %	109,31	27-sept.-21	4,99 %	12,37
TTLS	TOTAL SN	2 360	2 360	2 360	0,00 %	168	396 480	2 360	19,49 %	223,60	30-juil.-21	9,47 %	16,38
TOTAL						4 914	11 243 740						31,73
AUTRES SECTEURS		2 035,91	points		↑	7,49 %							
STAC	SETAO CI	1 535	1 650	1 650	7,49 %	519	856 350	1 650	126,03 %	66,15	16-juil.-21	4,01 %	19,81
TOTAL						519	856 350						19,81
TOTAL - Marché des actions						693 475	780 221 762						

MARCHE DES DROITS

Symbole	Titre	Cours Précédent	Cours du jour		Variation jour	Séance de cotation		Cours Référence	Variation depuis l'origine	Parité	Periode de négociation	
			Ouv.	Clôt.		Volume	Valeur				Début	fin
TOTAL												
TOTAL - Marché des droits												

TROISIEME COMPARTIMENT - BRVM PETITES CAPITALISATIONS

Symbole	Titre	Cours Précédent	Cours du jour		Variation jour	Séance de cotation		Cours Référence	Variation depuis l'origine
			Ouv.	Clôt.		Volume	Valeur		
TOTAL									
TOTAL - 3ème Compartiment - BRVM PC									

Légende:
 (d) Ex-dividende (V) Variation par rapport au cours de référence
 Cours du jour: Ouv.: Ouverture Clôt.: Clôture Moy.: Moyen
 Mentions : NC: Non Coté Ex-c: Ex-coupon Ex-d: Ex-droit SP: Suspendu Val-T: Valeur Théorique
 PER = Cours / BNPA selon les données disponibles Rdt. Net: Rendement net (DNPA / Cours)
 Comp.: 1 - Premier Compartiment 2 - Second Compartiment 3 - Compartiment de croissance
 Ratio de liquidité = Titres échangés / Volume des ordres de vente
 : Progression de l'indice sectoriel : Stabilité de l'indice sectoriel : Recul de l'indice sectorie

MARCHE DES OBLIGATIONS

Symbole	Titre	Valeur nominale	Cours Précédent	Cours du jour	Cours Référence	Séance de cotation Volume Valeur	Coupon couru	Coupon d'intérêt Période Montant net Eché.		Type Amort	
OBLIGATIONS D'ETAT											
EOM.O1	ETAT DU MALI 6.20% 2016-2023	1 665	1 782	NC	1 781.55		0,57	A	103,23	23-mai-23	ACD
EOM.O2	Etat du Mali 6.50% 2017-2024	4 000	4 000	NC	4 000		24,93	A	260,00	20-avr.-23	AC
EOM.O3	ETAT DU MALI 6,50 % 2018-2025	8 000	8 000	NC	8 000		413,15	A	650,00	5-oct.-22	AC
EOM.O4	ETAT DU MALI 6,50% 2019-2027	10 000	10 000	NC	10 000		564,52	A	650,00	12-juil.-22	AC
EOM.O5	ETAT DU MALI 6,50% 2020-2028	10 000	9 999	NC	9 999		105,07	A	650,00	27-mars-23	ACD
EOM.O6	ETAT DU MALI 6,50% 2020-2027	10 000	10 700	NC	10 700		313,42	A	650,00	30-nov.-22	AC
EOM.O7	ETAT DU MALI 6.50% 2021-2031	10 000	10 700	NC	10 700		69,45	A	650,00	16-avr.-23	AC
EOS.O5	ETAT SENEGAL 6.50% 2013-2023	10 000	10 000	NC	10 000		208,29	S	325,00	29-juil.-22	ACD
EOS.O7	ETAT SENEGAL 6.30% 2015-2025 (*)	10 000	10 500	NC	10 500		312,41	S	312,41	25-mai-22	ACD
TPBF.O10	TPBF 6,50% 2020 - 2028	10 000	10 700	NC	10 700		116,58	S	325,00	20-sept.-22	ACD
TPBF.O11	TPBF 6,50 % 2020-2028	10 000	10 000	NC	10 000		244,20	S	325,00	9-juil.-22	ACD
TPBF.O12	TPBF 6.50% 2021-2031	10 000	10 700	NC	10 700		107,74	S	325,00	25-sept.-22	ACD
TPBF.O13	TPBF 6,50 % 2021 - 2031	10 000	10 500	NC	10 500		249,59	S	325,00	6-juil.-22	ACD
TPBF.O4	TPBF 6.50% 2017-2027	10 000	10 700	NC	10 700		203,01	S	322,33	31-juil.-22	ACD
TPBF.O5	TPBF 6,50% 2017-2024	10 000	10 700	NC	10 700		262,50	S	325,00	29-juin-22	ACD
TPBF.O6	TPBF 6.50% 2018-2025	10 000	10 700	NC	10 700		304,52	S	324,11	5-juin-22	ACD
TPBF.O7	TPBF 6,50% 2018- 2025	10 000	10 000	NC	10 000		17,66	S	325,00	15-nov.-22	AC
TPBF.O8	TPBF 6,50% 2019-2027	10 000	10 000	NC	10 000		33,84	S	327,67	6-nov.-22	ACD
TPBF.O9	TPBF 6,50% 2019 - 2027	10 000	10 700	NC	10 700		83,47	S	325,00	8-oct.-22	ACD
TPBJ.O3	TPBJ 6,50% 2020-2028	10 000	10 000	NC	10 000		486,16	A	650,00	25-août-22	AC
TPBJ.O4	TPBJ 5,50 % 2022-2037	10 000	10 000	NC	10 000		128,08	A	550,00	1-mars-23	AC
TPBJ.O5	TPBJ 5,85 % 2022-2042	10 000	10 000	NC	10 000		136,23	A	585,00	1-mars-23	ACD
TPCI.O17	TPCI 3% 2014-2024	10 000	10 000	NC	10 000		129,40	S	150,00	19-juin-22	ACD
TPCI.O19	TPCI 5.99% 2015-2025	10 000	10 000	NC	10 000		18,05	A	599,00	14-mai-23	ACD
TPCI.O20	TPCI 5.85% 2015-2022	10 000	10 000	NC	10 000		79,92	S	292,50	5-oct.-22	ACD
TPCI.O21	TPCI 6% 2016-2028	10 000	10 700	NC	10 700		77,26	A	600,00	8-avr.-23	ACD
TPCI.O22	TPCI 5.90% 2016 - 2026	10 000	10 000	NC	10 000		556,05	A	590,00	15-juin-22	ACD
TPCI.O23	TPCI 5.90% 2016-2026	10 000	10 215	NC	10 215		305,51	A	590,00	17-nov.-22	ACD
TPCI.O24	TPCI 6.25% 2017-2029	10 000	10 700	NC	10 700		93,92	S	312,50	30-sept.-22	ACD
TPCI.O25	TPCI 5,95% 2017-2024 A	10 000	10 100	NC	10 100		50,40	S	297,50	24-oct.-22	ACD
TPCI.O26	TPCI 5,95% 2017-2024 B	10 000	10 050	NC	10 050		24,25	S	297,50	10-nov.-22	ACD
TPCI.O27	TPCI 6% 2017-2025	10 000	10 250	NC	10 250		242,31	S	300,00	29-juin-22	ACD
TPCI.O28	TPCI 6% 2018 - 2026	10 000	10 700	NC	10 700		486,58	A	600,00	2-août-22	ACD
TPCI.O29	TPCI 6% 2018-2026	10 000	10 000	NC	10 000		358,36	A	600,00	19-oct.-22	ACD
TPCI.O30	TPCI 5,95% 2018-2025	8 000	8 216	NC	8 216		212,57	S	237,35	13-juin-22	ACD
TPCI.O31	TPCI 5,75% 2019 - 2026	10 000	10 230	NC	10 230		534,04	A	575,00	20-juin-22	ACD
TPCI.O32	TPCI 2,23% 2019-2026	10 000		NC			621,35	A	669,00	20-juin-22	ACD
TPCI.O33	TPCI 5.75% 2019-2026	8 000	8 560	NC	8 560		83,18	A	460,00	20-mars-23	ACD
TPCI.O34	TPCI 6% 2019-2029	8 750	8 750	NC	8 750		94,93	A	525,00	20-mars-23	ACD
TPCI.O35	TPCI 5,75% 2019 -2026	10 000	10 000	NC	10 000		500,96	A	575,00	11-juil.-22	ACD
TPCI.O36	TPCI 5,75% 2019- 2026	10 000	10 180	NC	10 180		436,37	A	575,00	21-août-22	ACD
TPCI.O37	TPCI 5,80% 2019-2026	10 000	10 290	NC	10 290		273,32	A	580,00	4-déc.-22	ACD
TPCI.O38	TPCI 5,75% 2019-2026	10 000	10 000	NC	10 000		270,96	A	575,00	4-déc.-22	ACD
TPCI.O39	TPCI 5,75% 2019 - 2026	10 000	10 700	NC	10 700		346,58	A	575,00	17-oct.-22	ACD
TPCI.O40	TPCI 5,75% 2019-2026	10 000	10 200	NC	10 200		212,67	A	575,00	10-janv.-23	ACD
TPCI.O41	TPCI 5,80% 2020-2027	10 000	10 700	NC	10 700		136,66	A	580,00	28-févr.-23	ACD
TPCI.O42	TPCI 5,90% 2020-2030	10 000	10 500	NC	10 500		139,01	A	590,00	28-févr.-23	ACD
TPCI.O43	TPCI 5,90% 2020 - 2030	10 000	10 000	NC	10 000		51,73	A	590,00	23-avr.-23	ACD
TPCI.O44	TPCI 5,80% 2020 - 2027	10 000	10 075	NC	10 075		50,85	A	580,00	23-avr.-23	ACD
TPCI.O45	TPCI 5,80% 2020 -2027	10 000	10 195	NC	10 195		545,04	A	580,00	16-juin-22	ACD
TPCI.O46	TPCI 5,90% 2020 - 2030	10 000	10 500	NC	10 500		554,44	A	590,00	16-juin-22	ACD
TPCI.O47	TPCI 5,80% 2020 - 2027	10 000	10 250	NC	10 250		545,04	A	580,00	16-juin-22	ACD
TPCI.O48	TPCI 5,80% 2020- 2027	10 000	10 000	NC	10 000		476,71	A	580,00	29-juil.-22	ACD
TPCI.O49	TPCI 5,90% 2020- 2030	10 000	10 085	NC	10 085		484,93	A	590,00	29-juil.-22	ACD
TPCI.O50	TPCI 5,90% 2020-2030	10 000	10 000	NC	10 000		436,44	A	590,00	28-août-22	ACD
TPCI.O51	TPCI 5,80% 2020-2027	10 000	10 100	NC	10 100		373,42	A	580,00	2-oct.-22	ACD
TPCI.O52	TPCI 5,90 % 2020-2030	10 000	10 700	NC	10 700		379,86	A	590,00	2-oct.-22	ACD
TPCI.O53	TPCI 5,80% 2020-2027	10 000	10 600	NC	10 600		332,11	A	580,00	28-oct.-22	ACD
TPCI.O54	TPCI 5,90% 2020-2030	10 000	10 300	NC	10 300		337,84	A	590,00	28-oct.-22	ACD
TPCI.O55	TPCI 5,80% 2020 -2027	10 000	10 500	NC	10 500		241,53	A	580,00	24-déc.-22	ACD

mercredi 25 mai 2022

TPCI.056	TPCI 5,90% 2020- 2030	10 000	10 700	NC	10 700			245,70	A	590,00	24-déc.-22	ACD
TPCI.057	TPCI 5,80% 2020-2027	10 000	10 000	NC	10 000			295,56	A	580,00	20-nov.-22	ACD
TPCI.058	TPCI 5,80% 2021-2028	10 000	10 400	NC	10 400			122,36	A	580,00	9-mars-23	ACD
TPCI.059	TPCI 5,90% 2021-2031	10 000	10 500	NC	10 500			124,47	A	590,00	9-mars-23	ACD
TPCI.060	TPCI 5,80% 2021-2028	10 000	10 000	NC	10 000			599,07	A	580,00	13-mai-22	ACD
TPCI.061	TPCI 5,90% 2021-2031	10 000	10 050	NC	10 050			609,40	A	590,00	13-mai-22	ACD
TPCI.062	TPCI 5,80 % 2021 -2028	10 000	10 700	NC	10 700			522,79	A	580,00	30-juin-22	ACD
TPCI.063	TPCI 5,90% 2021 -2031	10 000	10 000	NC	10 000			520,13	A	590,00	30-juin-22	ACD
TPCI.064	TPCI 5,80 % 2021 - 2028	10 000	10 180	NC	10 180			448,11	A	580,00	16-août-22	ACD
TPCI.065	TPCI 5,90% 2021-2031	10 000	10 500	NC	10 500			383,10	A	590,00	30-sept.-22	ACD
TPCI.066	TPCI 5,90% 2021-2031	10 000	10 150	NC	10 150			324,90	A	590,00	5-nov.-22	ACD
TPCI.067	TPCI 5,90 % 2021-2036	10 000	10 000	NC	10 000			258,63	A	590,00	16-déc.-22	ACD
TPCI.068	TPCI 5,90 % 2022-2037	10 000	10 700	NC	10 700			182,66	A	590,00	1-févr.-23	ACD
TPCI.069	TPCI 5,75 % 2022-2037	10 000	10 000	NC	10 000			100,82	A	575,00	22-mars-23	ACD
TPNE.01	TRESOR PUBLIC DU NIGER 6,50% 2019-2026	10 000	10 700	NC	10 700			103,29	A	650,00	28-mars-23	ACD
TPNE.02	TRESOR PUBLIC DU NIGER 6,50% 2019 - 2026	10 000	10 700	NC	10 700			528,90	A	650,00	1-août-22	ACD
TPNE.03	TRESOR PUBLIC DU NIGER 6,5% 2020-2027	10 000	10 700	NC	10 700			530,68	A	650,00	31-juil.-22	ACD
TPNE.04	TRESOR PUBLIC DU NIGER 6,30% 2021-2031	10 000	10 700	NC	10 700			472,93	A	630,00	24-août-22	ACD
TOTAL								0	0			

OBLIGATIONS REGIONALES

BIDC.04	BIDC-EBID 6.10% 2017-2027	7 500	8 025	NC	8 025			429,92	A	457,50	16-juin-22	ACD
BIDC.05	BIDC-EBID 6,40% 2019-2026	10 000	10 700	NC	10 700			235,14	S	320,00	12-juil.-22	ACD
BIDC.06	BIDC-EBID 6,50 % 2021-2028	10 000	10 500	NC	10 500			334,80	S	322,33	18-mai-22	ACD
CRRH.01	CRRH-UEMOA 6.10% 2012-2022	10 000	9 925	NC	9 925			170,19	S	305,00	13-août-22	AC
CRRH.02	CRRH-UEMOA 6.10% 2012-2024	10 000	10 000	NC	10 000			215,69	S	305,00	17-juil.-22	AC
CRRH.03	CRRH-UEMOA 6% 2013-2023	10 000	10 000	NC	10 000			47,54	S	300,00	26-oct.-22	AC
CRRH.04	CRRH-UEMOA 6% 2014-2024	10 000	9 975	NC	9 975			240,66	S	300,00	30-juin-22	AC
CRRH.05	CRRH-UEMOA 5.85% 2015-2025	10 000	10 000	NC	10 000			225,99	S	290,10	4-juil.-22	AC
CRRH.06	CRRH-UEMOA 5.85% 2016-2026	10 000	10 230	NC	10 230			229,48	S	292,50	3-juil.-22	ACD
CRRH.07	CRRH-UEMOA 5.95% 2017-2029	6 250	6 249	NC	6 249,38			8,08	S	185,94	17-nov.-22	AC
CRRH.08	CRRH-UEMOA 5.95% 2018-2030	7 500	7 500	NC	7 500			190,02	S	223,13	21-juin-22	AC
CRRH.09	CRRH-UEMOA 6.05% 2018-2033	8 000	8 000	NC	8 000			206,10	S	242,00	21-juin-22	AC
TOTAL								0	0			

OBLIGATIONS PRIVEES

BHSN.01	DIASPORA BONDS BHS 6,25% 2019-	10 000	10 700	NC	10 700			231,16	S	309,93	10-juil.-22	ACD
FNSBC.01	FCTC NSIA BANQUE 7 % 2020-2025	6 667	6 667	6 666	6 666,66	9 505	63 366 641	86,99	T	114,33	16-juin-22	ACD
FTMC.01	FCTC TEYLIMOM IMMO 7 % 2021-2028	10 000	10 500	NC	10 500			145,40	T	171,50	8-juin-22	ACD
ORGT.02	ORAGROUP SA 7,15% 2021-2028	10 000	10 700	NC	10 700			113,31	S	715,00	26-oct.-22	ACD
PADS.03	PAD 6,60% 2020-2027	10 000	10 200	NC	10 200			64,92	S	330,00	19-oct.-22	ACD
SNLC.01	SENELEC 6,50% 2018-2025	6 000	6 420	NC	6 420			62,53	S	195,00	27-sept.-22	AC
SNTS.02	SONATEL 6,50% 2020-2027	10 000	10 700	NC	10 700			215,94	S	302,99	16-juil.-22	ACD
TOTAL						9 505	63 366 641					

SUKUK ET TITRES ASSIMILES

SUKCI.S2	SUKUK CI 5.75% 2016-2023	10 000	10 500	NC	10 500			126,18	S	293,89	7-sept.-22	ACD
SUKSN.S2	SUKUK SN 6% 2016-2026	10 000	10 600	NC	10 600			198,33	S	301,67	26-juil.-22	ACD
SUKTG.S1	SUKUK TG 6.5% 2016-2026	10 000	10 700	NC	10 700			199,29	S	371,86	17-août-22	ACD
TOTAL						0	0					

TOTAL - Marché des obligations

9 505 63 366 641

Légende :
 (#) (*) Ex-Coupon couru (#)Cours de référence amorti / Coupon couru Ex-c (#)Ex-marge de profits
 Cours du jour: Ouv.: Ouverture Clôt.: Clôture Moy.: Moyen
 Type Amort: Type d'Amortissement IF: In Fine AC: Amortissement Constant AD: Amortissement Dégressif ACD: Amortissement Constant Différé
 Période: Périodicité de paiement des coupons A: Annuelle S: Semestrielle T: Trimestrielle
 Eché.: Échéance de paiement des intérêts
 Mentions: NC: Non Coté Ex-c: Ex-coupon ou Ex-droit SP: Suspendu

INFORMATIONS

OPERATIONS EN COURS

Emetteur	Opération
SGB CI	Païement de dividendes de 1 004,93 F CFA net par action, le 10/06/2022
BANK OF AFRICA BN	Païement de dividendes de 546 F CFA net par action, le 25/05/2022
BANK OF AFRICA SN	Païement de dividendes de 161 F CFA net par action, le 01/06/2022

AVIS

Entité	N°	Nature	Objet
BRVM	089-2022	Transactions Sur Dossier	Transactions Sur Dossier
CREPMF	N° PCR/SG/DA/2022/081	Décision CREPMF	Homologation des tarifs de la SGI MATHA SECURITIES

COMMUNIQUES

Emetteur	N°	Nature	Objet
SOGB	20220525	Communiqué-Avis de Convocation	Avis de convocation - Assemblée Générale Ordinaire - SOGB CI

QUANTITES RESIDUELLES

MARCHE DES ACTIONS

Symbole	Titre	Quantité résiduelle à l'achat	Cours Achat / Vente		Quantité résiduelle à la vente	Cours de Référence
ABJC	SERVAIR ABIDJAN CI	291	1,590	/ 1,610	59	1 590
BICC	BICI CI			/ 6,100	600	6 195
BNBC	BERNABE CI			/ 2,485	24	2 485
BOAB	BANK OF AFRICA BN	500	5,655	/ 5,900	153	5 900
BOABF	BANK OF AFRICA BF	63	5,100	/ 5,150	50	5 150
BOAC	BANK OF AFRICA CI	15	4,600	/ 4,685	86	4 680
BOAM	BANK OF AFRICA ML	120	1,300	/ 1,340	100	1 340
BOAN	BANK OF AFRICA NG	116	5,800	/ 5,840	24	5 840
BOAS	BANK OF AFRICA SENEGAL	35	2,350	/ 2,485	986	2 485
CABC	SICABLE CI	38	1,075	/ 1,085	18	1 085
CBIBF	CORIS BANK INTERNATIONAL	161	9,005	/ 9,200	424	9 200
CFAC	CFAO MOTORS CI	300	845	/ 850	3 448	850
CIEC	CIE CI	4 854	2,295	/ 2,300	6 931	2 295
ECOC	ECOBANK COTE D'IVOIRE	17	4,410	/ 4,490	586	4 490
ETIT	ECOBANK TRANS. INCORP. TG	2 215 125	15	/ 16	9 028 495	16
FTSC	FILTISAC CI	71	1,300	/ 1,345	1 000	1 300
NEIC	NEI-CEDA CI	24	625	/ 650	31	650
NSBC	NSIA BANQUE COTE D'IVOIRE	543	5,300	/ 5,305	71	5 305
NTLC	NESTLE CI	5	6,905	/ 7,000	928	7 000
ONTBF	ONATEL BF	6 025	4,305	/ 4,410	23	4 410
ORGT	ORAGROUP TOGO	27	3,615	/ 3,835	2 025	3 610
PALC	PALM CI	21	12,645	/ 12,700	414	12 700
PRSC	TRACTAFRIC MOTORS CI	9	3,400	/ 3,500	2 658	3 500
SAFC	SAFCA CI	351	925	/ 995	575	995
SCRC	SUCRIVOIRE	4 240	850	/ 895	524	850
SDCC	SODE CI	70	4,750	/ 4,890	308	4 890
SDSC	BOLLORE	12	1,665	/ 1,760	380	1 665
SEMC	CROWN SIEM CI	71	720	/ 755	4 962	755
SGBC	SOCIETE GENERALE COTE D'IVOIRE	119	14,505	/ 15,000	347	14 505
SHEC	VIVO ENERGY CI	100	810	/ 815	290	815
SIBC	SOCIETE IVOIRIENNE DE BANQUE	412	4,505	/ 4,610	19	4 610
SICC	SICOR CI	30	9,215	/		9 035
SIVC	AIR LIQUIDE CI	22 910	825	/ 845	1 069	825
SLBC	SOLIBRA CI	6	115,000	/		115 000
SMBC	SMB CI	25	7,190	/ 7,195	40	7 190
SNTS	SONATEL SN	2 336	14,550	/ 14,600	72	14 600
SOGC	SOGB CI	635	6,500	/ 6,570	16	6 560
SPHC	SAPH CI	439	5,460	/ 5,500	368	5 500
STAC	SETAO CI	10	1,500	/ 1,650	1 008	1 650
STBC	SITAB CI	1 500	5,750	/ 5,795	18	5 795
SVOC	MOVIS CI			/		2 395
TTLC	TOTAL CI	55	2,190	/ 2,200	13 819	2 190
TTLS	TOTAL SN	787	2,350	/ 2,360	1 470	2 360
TTRC	TRITURAF CI-Ste en Liquidation			/		490
UNLC	UNILEVER CI	30	5,050	/		4 850
UNXC	UNIWAX CI	1 510	1,395	/ 1,405	115	1 395

QUANTITES RESIDUELLES

MARCHE DES DROITS

Symbole	Titre	Quantité résiduelle à l'achat	Cours Achat / Vente	Quantité résiduelle à la vente	Cours de Référence
---------	-------	-------------------------------	---------------------	--------------------------------	--------------------

TROISIEME COMPARTIMENT - BRVM PETITES CAPITALISATIONS

Symbole	Titre	Quantité résiduelle à l'achat	Cours Achat / Vente	Quantité résiduelle à la vente	Cours de Référence
---------	-------	-------------------------------	---------------------	--------------------------------	--------------------

QUANTITES RESIDUELLES

MARCHE DES OBLIGATIONS

Symbole	Titre	Quantité résiduelle à l'achat	Cours Achat / Vente	Quantité résiduelle à la vente	Cours de Référence
BHSN.O1	DIASPORA BONDS BHS 6,25% 2019-		/		10 700
FNSBC.O1	FCTC NSIA BANQUE 7 % 2020-2025		/		6 667
FTIMC.O1	FCTC TEYLIMMO IMMO 7 % 2021-2028		/ 10,500	1 990	10 500
ORGT.O2	ORAGROUP SA 7,15% 2021-2028	13	10,000 /	200	10 700
PADS.O3	PAD 6,60% 2020-2027		/		10 200
SNLC.O1	SENELEC 6,50% 2018-2025		/ 6,000	24	6 420
SNTS.O2	SONATEL 6,50% 2020-2027	52	10,000 /	125	10 700
EOM.O1	ETAT DU MALI 6.20% 2016-2023		/ 1,665	16	1 782
EOM.O2	Etat du Mali 6.50% 2017-2024		/ 3,800	71	4 000
EOM.O3	ETAT DU MALI 6,50 % 2018-2025		/ 7,600	25	8 000
EOM.O4	ETAT DU MALI 6,50% 2019-2027		/		10 000
EOM.O5	ETAT DU MALI 6,50% 2020-2028		/ 10,000	9 965	9 999
EOM.O6	ETAT DU MALI 6,50% 2020-2027		/ 10,000	238	10 700
TPCI.O68	TPCI 5,90 % 2022-2037	34	10,000 /	1 974	10 700
TPCI.O69	TPCI 5,75 % 2022-2037		/		10 000
TPNE.O1	TRESOR PUBLIC DU NIGER 6,50% 2019-2026		/ 10,000	110	10 700
TPNE.O2	TRESOR PUBLIC DU NIGER 6,50% 2019 - 2026		/		10 700
TPNE.O3	TRESOR PUBLIC DU NIGER 6,5% 2020-2027		/		10 700
TPNE.O4	TRESOR PUBLIC DU NIGER 6,30% 2021-2031		/ 10,500	3 000	10 700
TPCI.O62	TPCI 5,80 % 2021 -2028		/		10 700
TPCI.O63	TPCI 5,90% 2021 -2031		/		10 000
TPCI.O64	TPCI 5,80 % 2021 - 2028		/		10 180
TPCI.O65	TPCI 5,90% 2021-2031		/		10 500
TPCI.O66	TPCI 5,90% 2021-2031		/ 10,150	9 976	10 150
TPCI.O67	TPCI 5,90 % 2021-2036		/		10 000
TPCI.O56	TPCI 5,90% 2020- 2030		/		10 700
TPCI.O57	TPCI 5,80% 2020-2027		/		10 000
TPCI.O58	TPCI 5,80% 2021-2028		/		10 400
TPCI.O59	TPCI 5,90% 2021-2031		/ 10,500	9 995	10 500
TPCI.O60	TPCI 5,80% 2021-2028		/		10 000
TPCI.O61	TPCI 5,90% 2021-2031		/		10 050
TPCI.O50	TPCI 5,90% 2020-2030		/		10 000
TPCI.O51	TPCI 5,80% 2020-2027		/		10 100
TPCI.O52	TPCI 5,90 % 2020-2030		/		10 700
TPCI.O53	TPCI 5,80% 2020-2027		/		10 600
TPCI.O54	TPCI 5,90% 2020-2030		/		10 300
TPCI.O55	TPCI 5,80% 2020 -2027		/		10 500
TPCI.O44	TPCI 5,80% 2020 - 2027		/		10 075
TPCI.O45	TPCI 5,80% 2020 -2027		/		10 195
TPCI.O46	TPCI 5,90% 2020 - 2030		/		10 500
TPCI.O47	TPCI 5,80% 2020 - 2027		/		10 250
TPCI.O48	TPCI 5,80% 2020- 2027		/		10 000
TPCI.O49	TPCI 5,90% 2020- 2030		/		10 085
TPCI.O38	TPCI 5,75% 2019-2026		/		10 000
TPCI.O39	TPCI 5,75% 2019 - 2026		/		10 700
TPCI.O40	TPCI 5,75% 2019-2026		/		10 200
TPCI.O41	TPCI 5,80% 2020-2027		/		10 700
TPCI.O42	TPCI 5,90% 2020-2030		/		10 500
TPCI.O43	TPCI 5,90% 2020 - 2030		/		10 000

mercredi 25 mai 2022

TPCI.032	TPCI 2,23% 2019-2026	/			10 000
TPCI.033	TPCI 5.75% 2019-2026	/	8,560	4 980	8 560
TPCI.034	TPCI 6% 2019-2029	/			8 750
TPCI.035	TPCI 5,75% 2019 -2026	/	10,200	2	10 000
TPCI.036	TPCI 5,75% 2019- 2026	/			10 180
TPCI.037	TPCI 5,80% 2019-2026	/			10 290
TPCI.026	TPCI 5,95% 2017-2024 B	/			10 050
TPCI.027	TPCI 6% 2017-2025	/			10 250
TPCI.028	TPCI 6% 2018 - 2026	/	10,700	42	10 700
TPCI.029	TPCI 6% 2018-2026	/			10 000
TPCI.030	TPCI 5,95% 2018-2025	/			8 216
TPCI.031	TPCI 5,75% 2019 - 2026	/			10 230
TPCI.020	TPCI 5.85% 2015-2022	/			10 000
TPCI.021	TPCI 6% 2016-2028	/	10,700	1 983	10 700
TPCI.022	TPCI 5.90% 2016 - 2026	/			10 000
TPCI.023	TPCI 5.90% 2016-2026	/			10 215
TPCI.024	TPCI 6.25% 2017-2029	/			10 700
TPCI.025	TPCI 5,95% 2017-2024 A	/			10 100
TPBF.09	TPBF 6,50% 2019 - 2027	/			10 700
TPBJ.03	TPBJ 6,50% 2020-2028	/			10 000
TPBJ.04	TPBJ 5,50 % 2022-2037	/			10 000
TPBJ.05	TPBJ 5,85 % 2022-2042	/			10 000
TPCI.017	TPCI 3% 2014-2024	/			10 000
TPCI.019	TPCI 5.99% 2015-2025	/			10 000
TPBF.013	TPBF 6,50 % 2021 - 2031	/	10,500	4 795	10 500
TPBF.04	TPBF 6.50% 2017-2027	/			10 700
TPBF.05	TPBF 6,50% 2017-2024	/	10,000	232	10 700
TPBF.06	TPBF 6.50% 2018-2025	/	10,600	280	10 700
TPBF.07	TPBF 6,50% 2018- 2025	/			10 000
TPBF.08	TPBF 6,50% 2019-2027	/			10 000
EOM.07	ETAT DU MALI 6.50% 2021-2031	/	10,000	189	10 700
EOS.05	ETAT SENEGAL 6.50% 2013-2023	/			10 000
EOS.07	ETAT SENEGAL 6.30% 2015-2025	/	10,500	980	10 500
TPBF.010	TPBF 6,50% 2020 - 2028	/			10 700
TPBF.011	TPBF 6,50 % 2020-2028	/	10,200	481	10 000
TPBF.012	TPBF 6.50% 2021-2031	/			10 700
BIDC.04	BIDC-EBID 6.10% 2017-2027	/	8,025	194	8 025
BIDC.05	BIDC-EBID 6,40% 2019-2026	/	10,200	374	10 700
BIDC.06	BIDC-EBID 6,50 % 2021-2028	/			10 500
CRRH.01	CRRH-UEMOA 6.10% 2012-2022	/			9 925
CRRH.02	CRRH-UEMOA 6.10% 2012-2024	/			10 000
CRRH.03	CRRH-UEMOA 6% 2013-2023	/			10 000
CRRH.04	CRRH-UEMOA 6% 2014-2024	/			9 975
CRRH.05	CRRH-UEMOA 5.85% 2015-2025	/	10,200	178	10 000
CRRH.06	CRRH-UEMOA 5.85% 2016-2026	/			10 230
CRRH.07	CRRH-UEMOA 5.95% 2017-2029	/	6,375	964	6 249
CRRH.08	CRRH-UEMOA 5.95% 2018-2030	/			7 500
CRRH.09	CRRH-UEMOA 6.05% 2018-2033	/			8 000

SUKUK ET TITRES ASSIMILES

Symbole	Titre	Quantité résiduelle à l'achat	Cours Achat / Vente	Quantité résiduelle à la vente	Cours de Référence
SUKCI.S2	SUKUK CI 5.75% 2016-2023	/			10 500
SUKSN.S2	SUKUK SN 6% 2016-2026	/			10 600
SUKTG.S1	SUKUK TG 6.5% 2016-2026	/			10 700

CALENDRIER DES ASSEMBLEES GENERALES

ANNEE : 2022

Société	Nature	Date	Heure	Lieu
SOGB	Ordinaire	15/06/2022	11:00:00	Immeuble CRRAE-UEMOA sis à Abidjan Plateau
NEI-CEDA CI	Ordinaire	10/06/2022	10:00:00	Hôtel TIAMA, à ABIDJAN-Plateau
NSBC	Ordinaire	07/06/2022	10:30:00	Espace Latrille Events, situé à Abidjan- Cocody, Deux-plateaux
BOLLORE TRANSPORT & LOGISTICS	Ordinaire	31/05/2022	10:00:00	salle Kodjo EBOUCLE du palais de la culture sis à Treichville, Avenue Christiani à Abidjan.
SAFCA CI	Mixte	27/05/2022	10:00:00	Abidjan, 1 Rue des Carrosiers, Zone 3 C (Face de SOCOCE Treichville)
ORAGROUP	Mixte	25/05/2022	10:00:00	l'Hôtel 2 Février de LOME
ECOBANK TG	Ordinaire	25/05/2022	10:00:00	Salle des Fêtes du Sofitel Abidjan Hôtel Ivoire - Côte d'Ivoire
NESTLE CI	Ordinaire	20/05/2022	10:00:00	VISIOCONFERENCE
SIB	Ordinaire	18/05/2022	09:00:00	Maison de l'Entreprise (siège du Patronat Ivoirien), Abidjan-Plateau à l'Angle duBoulevard de la republique et de l'Avenue Lamblin
ONATEL BF	Ordinaire	12/05/2022	10:30:00	ROYAL BEACH HÔTEL, OUAGADOUGOU-BURKINA FASO
SGB CI	Ordinaire	06/05/2022	09:00:00	Espace Latrille Events, sis à Abidjan Commune de Cocody, aux Deux-Plateaux Boulevard Latrille
SONATEL	Mixte	28/04/2022	10:00:00	VISIOCONFERENCE, dans ses locaux situés au Technopole à Dakar
BANK OF AFRICA SN	Ordinaire	15/04/2022	09:30:00	Immeuble Elan II au 2ème Etage, Almadies, Zone 12, Route de Ngor à Dakar
BANK OF AFRICA BN	Ordinaire	13/04/2022	10:00:00	Hôtel GOLDEN TULIP à Cotonou
SICABLE	Ordinaire	07/04/2022	10:00:00	Hôtel TIAMA, à ABIDJAN
CORIS BANK INTERNATIONAL	Ordinaire	07/04/2022	09:00:00	Hôtel SOPATEL Silmandé SA, à Ouagadougou
ECOBANK CI	Ordinaire	05/04/2022	10:00:00	l'Hôtel Radisson Blu, sis à Abidjan Port- Bouët, route de l'Aéroport International Félix Houphouët Boigny
BANK OF AFRICA ML	Ordinaire	05/04/2022	09:30:00	Siège de la banque à l'Immeuble BANK OF AFRICA, Avenue du Mali-Quartier ACI 2000
BANK OF AFRICA CI	Ordinaire	31/03/2022	10:00:00	Salle Jewels du patronat Ivoirien (CGECI) sis à Abidjan plateau, immeuble MDE 01 BP 8666 ABIDJAN
BANK OF AFRICA NG	Ordinaire	30/03/2022	10:00:00	Centre de Formation de la BOA-NIGER (BOA-Siège)
BANK OF AFRICA BF	Ordinaire	29/03/2022	10:00:00	Salle LAICO HOTEL OUAGA 2000

L'actualité de la BRVM sur nos plateformes digitales

Infos BRVM

Pour recevoir les informations boursières par SMS, souscrivez :



Côte d'Ivoire : *430#
Bénin : *430*15#



Côte d'Ivoire : #139#
Burkina Faso : *310#



Côte d'Ivoire : *431#
Niger : *512*9#
Togo : *310#

Site web

www.brvm.org



Application Mobile

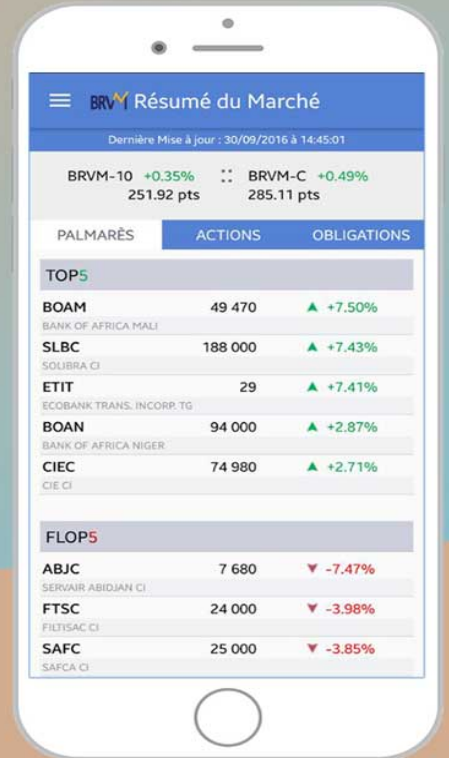

Disponible sur
 Google play

Disponible sur
 App Store

Nous suivre sur :

