

BRVM COMPOSITE	198,55
Variation Jour	-0,38 % ↓
Variation annuelle	-2,30 % ↓

BRVM 30	99,24
Variation Jour	-0,44 % ↓
Variation annuelle	-0,76 % ↓

BRVM PRESTIGE	103,21
Variation Jour	-0,86 % ↓
Variation annuelle	3,21 % ↑

Evolution des indices

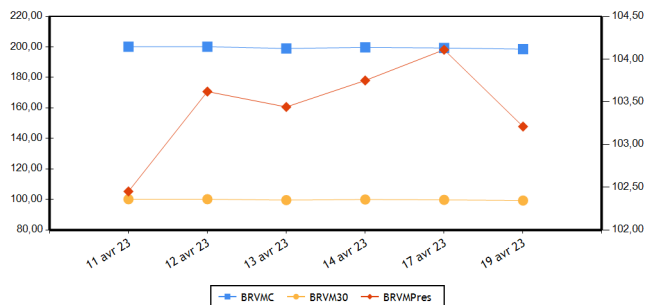

Volumes et valeurs transigés

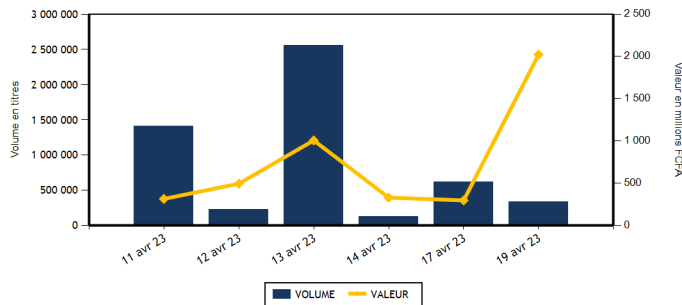

Actions	Niveau	Evol. Jour
Capitalisation boursière (FCFA)(Actions & Droits)	7 386 591 395 426	-0,38 %
Volume échangé (Actions & Droits)	228 441	-62,93 %
Valeur transigée (FCFA) (Actions & Droits)	973 421 236	233,18 %
Nombre de titres transigés	40	-6,98 %
Nombre de titres en hausse	11	0,00 %
Nombre de titres en baisse	19	0,00 %
Nombre de titres inchangés	10	-23,08 %

Obligations	Niveau	Evol. Jour
Capitalisation boursière (FCFA)	9 985 929 073 307	-0,05 %
Volume échangé	106 563	12 616,35 %
Valeur transigée (FCFA)	1 049 460 500	24 740,31 %
Nombre de titres transigés	9	-25,00 %
Nombre de titres en hausse	1	-66,67 %
Nombre de titres en baisse	3	50,00 %
Nombre de titres inchangés	5	-28,57 %

PLUS FORTES HAUSSES

Titres	Cours	Evol. Jour	Evol. annuelle
TRACTAFRIC MOTORS CI (PRSC)	3 000	6,95 %	-6,10 %
BERNABE CI (BNBC)	1 980	6,74 %	-1,00 %
BICI CI (BICC)	6 400	3,23 %	-6,57 %
SITAB CI (STBC)	6 695	1,29 %	-2,26 %
SETAO CI (STAC)	1 110	0,91 %	16,84 %

PLUS FORTES BAISES

Titres	Cours	Evol. Jour	Evol. annuelle
TOTAL CI (TTLC)	2 100	-4,55 %	10,82 %
NSIA BANQUE COTE D'IVOIRE (NSBC)	4 800	-3,90 %	-19,67 %
VIVO ENERGY CI (SHEC)	705	-3,42 %	-6,00 %
SAPH CI (SPHC)	4 550	-3,09 %	-8,91 %
SERVAIR ABIDJAN CI (ABJC)	1 210	-2,81 %	-6,56 %

INDICES PAR COMPARTIMENT

Base = 100 au 02 janvier 2023	Nombre de sociétés	Valeur	Evol. Jour	Evol. annuelle	Volume	Valeur	PER moyen
BRVM-PRESTIGE	10	103,21	-0,86 %	3,21 %	85 515	146 865 161	6,38
BRVM-PRINCIPAL	36	93,55	-0,23 %	-6,45 %	142 926	826 556 075	8,52

INDICES SECTORIELS

Base = 100 au 14 juin 1999	Nombre de sociétés	Valeur	Evol. Jour	Evol. annuelle	Volume	Valeur	PER moyen
BRVM - INDUSTRIE	11	98,50	-0,10 %	-5,49 %	2 174	5 270 055	8,37
BRVM - SERVICES PUBLICS	5	473,20	-0,29 %	-3,27 %	6 711	60 900 415	9,25
BRVM - FINANCES	15	75,39	-0,24 %	-0,16 %	203 896	814 064 206	6,20
BRVM - TRANSPORT	2	345,28	-2,03 %	1,05 %	112	157 720	5,51
BRVM - AGRICULTURE	5	276,84	-1,01 %	-2,37 %	13 026	89 738 920	5,38
BRVM - DISTRIBUTION	7	347,46	-1,35 %	-3,09 %	2 497	3 262 170	25,17
BRVM - AUTRES SECTEURS	1	1 369,61	0,91 %	16,84 %	25	27 750	13,33

Indicateurs	BRVM COMPOSITE
PER moyen du marché	7,45
Taux de rendement moyen du marché	7,61
Taux de rentabilité moyen du marché	8,05
Nombre de sociétés cotées	46
Nombre de lignes obligataires	120
Volume moyen annuel par séance	635 444,00
Valeur moyenne annuelle par séance	1 021 451 640,24

Indicateurs	BRVM COMPOSITE
Ratio moyen de liquidité	13,65
Ratio moyen de satisfaction	14,31
Ratio moyen de tendance	104,80
Ratio moyen de couverture	95,42
Taux de rotation moyen du marché	0,02
Prime de risque du marché	7,52
Nombre de SGI participantes	28

Définitions

Volume moyen annuel par séance = Volume annuel échangé / nombre de séances
 Valeur moyenne annuelle par séance = Valeur annuelle échangée / nombre de séances
 Ratio moyen de liquidité = Moyenne des ratios de liquidité (Titres échangés / Volume des ordres de vente)
 Ratio moyen de satisfaction = Moyenne des ratios de satisfaction (Titres échangés / Volume des ordres d'achat)
 Ratio moyen de tendance = Moyenne des ratios de tendance (Volume des ordres d'achat / Volume des ordres de vente)
 Ratio moyen de couverture = Moyenne des ratios de couverture (Volume des ordres de vente / Volume des ordres d'achat)
 Taux moyen de rotation = Taux de rotation des actions cotées (volume transigé/capital flottante)
 PER moyen du marché = moyenne des PER des actions cotées ayant un PER positif
 Taux de rendement moyen = moyenne des taux de rendement des actions cotées ayant distribué un dividende
 Taux de rentabilité moyen = moyenne des taux de rentabilité des actions cotées
 Prime de risque du marché = (1 / le PER moyen du marché) - le taux de référence actuel des emprunts d'Etat

BOURSE REGIONALE DES VALEURS MOBILIERES
 Siège Social : Abidjan - Côte d'Ivoire, 18 av. Joseph Anoma
 Adresse : 01 BP 3802 Abidjan 01
 Tel : +225 20 31 55 50 / +225 20 32 66 85
 Fax : +225 20 32 66 84
 E-mail : brvm@brvm.org Site web : www.brvm.org



MARCHE DES ACTIONS

Sect. Act. (*)	Symbole	Titre	Cours Précédent	Cours du jour		Variation jour	Séance de cotation		Cours Référence	Variation de l'année précédente	Dernier dividende payé		Rdt. Net	PER
				Ouv.	Clôt.		Volume	Valeur			Montant net	Date		
COMPARTIMENT PRESTIGE			103,21	points	↓	-0,86 %								
AGR	PALC	PALM CI	10 995	10 945	10 950	-0,41 %	6 082	66 361 775	10 950	5,44 %	1 236,34	31-août-22	11,29 %	3,99
AGR	SPHC	SAPH CI	4 695	4 605	4 550	-3,09 %	4 120	18 800 090	4 550	-8,91 %	365,40	4-août-22	8,03 %	5,60
DIS	TTLC	TOTAL CI	2 200	2 200	2 100	-4,55 %	763	1 613 615	2 100	10,82 %	159,29	25-août-22	7,59 %	11,87
DIS	TTLS	TOTAL SN	2 590	2 590	2 590	0,00 %	103	267 490	2 590	2,17 %	187,30	22-juil.-22	7,23 %	17,98
FIN	ETIT	ECOBANK TRANS. INCORP. TG	18	18	18	0,00 %	69 382	1 184 376	18	-5,26 %	0,90	20-juin-22	5,00 %	1,42
FIN	SGBC	SOCIETE GENERALE COTE D'IVOIRE	14 150	14 000	14 000	-1,06 %	1 350	18 897 850	14 000	20,64 %	1 004,93	10-juin-22	7,18 %	5,84
IND	NTLC	NESTLE CI	6 900	6 800	6 800	-1,45 %	35	238 000	6 800	-17,53 %	856,80	2-août-22	12,60 %	7,06
IND	SMBC	SMB CI	7 520	7 525	7 580	0,80 %	151	1 136 330	7 580	11,47 %	720,00	24-août-22	9,50 %	6,29
SPU	ONTBF	ONATEL BF	3 325	3 320	3 305	-0,60 %	1 388	4 609 185	3 305	3,28 %	416,58	15-juin-22	12,60 %	10,05
SPU	SNTS	SONATEL SN	15 800	15 800	15 800	0,00 %	2 141	33 756 450	15 800	3,95 %	1 400,00	18-mai-22	8,86 %	5,66
TOTAL							85 515	146 865 161						

COMPARTIMENT PRINCIPAL			93,55	points	↓	-0,23 %								
AGR	SCRC	SUCRIVOIRE	695	695	700	0,72 %	2 281	1 593 295	700	-24,32 %	40,50	20-août-21	5,79 %	
AGR	SICC	SICOR CI	6 385	NC	NC	0,00 %			6 385	18,13 %	1 919,00	25-sept.-00		3,87
AGR	SOGC	SOGB CI	5 495	5 495	5 495	0,00 %	543	2 983 760	5 495	-3,09 %	541,81	21-juil.-22	9,86 %	8,06
AUT	STAC	SETAO CI	1 100	1 110	1 110	0,91 %	25	27 750	1 110	16,84 %	66,15	18-juil.-22	5,96 %	13,33
DIS	ABJC	SERVAIR ABIDJAN CI	1 245	1 245	1 210	-2,81 %	118	143 410	1 210	-6,56 %	57,73	24-août-22	4,77 %	13,85
DIS	BNBC	BERNABE CI	1 855	1 980	1 980	6,74 %	72	136 960	1 980	-1,00 %	45,00	19-juil.-19		82,06
DIS	CFAC	CFAO MOTORS CI	805	805	800	-0,62 %	724	579 415	800	-13,98 %	69,47	2-août-22	8,68 %	21,62
DIS	PRSC	TRACTAFRIC MOTORS CI	2 805	3 000	3 000	6,95 %	1	3 000	3 000	-6,10 %	175,86	30-août-22	5,86 %	10,02
DIS	SHEC	VIVO ENERGY CI	730	730	705	-3,42 %	716	518 280	705	-6,00 %	29,00	28-oct.-22	4,11 %	18,82
FIN	BICC	BICI CI	6 200	6 200	6 400	3,23 %	102 158	643 601 180	6 400	-6,57 %	518,00	15-juil.-22	8,09 %	11,11
FIN	BOAB	BANK OF AFRICA BN	6 195	6 150	6 195	0,00 %	452	2 787 390	6 195	4,12 %	546,00	25-mai-22	8,81 %	6,56
FIN	BOABF	BANK OF AFRICA BF	5 695	5 650	5 700	0,09 %	1 035	5 892 900	5 700	9,62 %	448,00	4-mai-22	7,86 %	4,92
FIN	BOAC	BANK OF AFRICA CI	5 200	5 200	5 225	0,48 %	21 042	108 438 165	5 225	41,22 %	374,00	28-avr.-22	7,16 %	5,21
FIN	BOAM	BANK OF AFRICA ML	1 245	1 245	1 230	-1,20 %	824	1 014 640	1 230	-12,14 %	271,00	15-mai-19		9,15
FIN	BOAN	BANK OF AFRICA NG	6 065	6 060	6 060	-0,08 %	278	1 681 065	6 060	4,75 %	567,30	12-mai-22	9,36 %	7,77
FIN	BOAS	BANK OF AFRICA SENEGAL	2 440	2 440	2 395	-1,84 %	3 610	8 494 660	2 395	-2,24 %	161,01	1-juin-21	6,72 %	3,69
FIN	CBIBF	CORIS BANK INTERNATIONAL	7 990	7 990	7 980	-0,13 %	1 175	9 395 355	7 980	-4,89 %	448,00	6-juil.-22	5,61 %	5,49
FIN	ECOC	ECOBANK COTE D'IVOIRE	5 190	5 200	5 190	0,00 %	392	2 037 320	5 190	4,95 %	420,30	29-avr.-22	8,10 %	6,41
FIN	NSBC	NSIA BANQUE COTE D'IVOIRE	4 995	4 800	4 800	-3,90 %	154	739 200	4 800	-19,67 %	77,69	27-juil.-20	1,62 %	3,67
FIN	ORGT	ORAGROUP TOGO	2 700	2 700	2 700	0,00 %	10	27 000	2 700	-31,21 %	59,52	17-juil.-20	2,20 %	9,47
FIN	SAFC	SAFCA CI	950	NC	NC	0,00 %			950	7,95 %	23,04	29-juil.-11		
FIN	SIBC	SOCIETE IVOIRIENNE DE BANQUE	4 850	4 875	4 875	0,52 %	2 034	9 873 105	4 875	6,32 %	405,00	30-juin-22	8,31 %	6,08
IND	CABC	SICABLE CI	985	990	985	0,00 %	20	19 755	985	-15,81 %	69,00	2-août-22	7,01 %	5,42
IND	FTSC	FILTISAC CI	1 225	1 225	1 205	-1,63 %	36	43 685	1 205	-24,69 %	235,00	30-juil.-21	19,50 %	
IND	NEIC	NEI-CEDA CI	675	665	675	0,00 %	100	67 400	675	-15,63 %	9,00	28-juin-01		8,79
IND	SEMC	CROWN SIEM CI	685	NC	NC	0,00 %			685	0,74 %	14,40	28-déc.-21	2,10 %	7,24
IND	SIVC	AIR LIQUIDE CI	625	605	625	0,00 %	3	1 835	625	-7,41 %	63,00	29-sept.-17		
IND	SLBC	SOLIBRA CI	86 000	NC	NC	0,00 %			86 000	3,30 %	4 050,00	12-août-22	4,71 %	6,43

IND	STBC	SITAB CI	6 610	6 605	6 695	1,29 %	407	2 694 520	6 695	-2,26 %	445,12	21-juil.-22	6,65 %	12,65
IND	UNLC	UNILEVER CI	6 800	NC	NC	0,00 %			6 800	-3,20 %	1 233,00	9-juil.-12		10,25
IND	UNXC	UNIWAX CI	760	760	755	-0,66 %	1 422	1 068 530	755	-1,95 %	60,75	29-juil.-22	8,05 %	11,18
SPU	CIEC	CIE CI	2 095	2 095	2 100	0,24 %	743	1 555 800	2 100	5,53 %	153,16	25-juil.-22	7,29 %	12,05
SPU	ORAC	ORANGE COTE D'IVOIRE	9 050	9 000	8 995	-0,61 %	2 241	19 954 695	8 995	-11,90 %				8,83
SPU	SDCC	SODE CI	5 190	5 175	5 170	-0,39 %	198	1 024 285	5 170	-5,40 %	432,00	21-oct.-22	8,36 %	9,68
TRP	SDSC	BOLLORE	1 440	1 395	1 410	-2,08 %	112	157 720	1 410	1,08 %	130,00	23-juin-22	9,22 %	5,51
TRP	SVOC	MOVIS CI	2 395	SP	SP	0,00 %			2 395	0,00 %	270,00	5-juil.-99		
TOTAL							142 926	826 556 075						

TOTAL
TOTAL - Marché des actions

228 441 973 421 236

Secteurs d'activités (*) : AGR = Agriculture, AUT = Autres Secteurs, DIS = Distribution, FIN = Finances, IND = Industrie, TRP = Transport, SPU = Services Publics

MARCHE DES DROITS

Symbole	Titre	Cours Précédent	Cours du jour		Variation jour	Séance de cotation		Cours Référence	Variation depuis l'origine	Parité	Periode de négociation	
			Ouv.	Clôt.		Volume	Valeur				Début	fin

TOTAL
TOTAL - Marché des droits
Légende:

(d) Ex-dividende (V) Variation par rapport au cours de référence

Cours du jour: Ouv.: Ouverture Clôt.: Clôture Moy.: Moyen

Mentions : NC: Non Coté Ex-c: Ex-coupon Ex-d: Ex-droit SP: Suspendu Val-T: Valeur Théorique

PER = Cours / BNPA selon les données disponibles Rdt. Net: Rendement net (DNPA / Cours)

Comp.: 1 - Premier Compartiment 2 - Second Compartiment 3 - Compartiment de croissance

Ratio de liquidité = Titres échangés / Volume des ordres de vente

: Progression de l'indice sectoriel : Stabilité de l'indice sectoriel : Recul de l'indice sectoriel

MARCHE DES OBLIGATIONS

Symbole	Titre	Valeur nominale	Cours Précédent	Cours du jour	Cours Référence	Séance de cotation		Coupon couru	Coupon d'intérêt			Type Amort
						Volume	Valeur		Période	Montant net	Eché.	
OBLIGATIONS D'ETAT												
EOM.01	ETAT DU MALI 6.20% 2016-2023	1 665	1 665	NC	1 665			93,61	A	103,23	23-mai-23	ACD
EOM.010	ETAT DU MALI 6,20 % 2022-2029	10 000	10 000	NC	10 000			222,52	A	620,00	9-déc.-23	ACD
EOM.02	Etat du Mali 6.50% 2017-2024	4 000	4 000	NC	4 000			259,29	A	260,00	20-avr.-23	AC
EOM.03	ETAT DU MALI 6,50 % 2018-2025	6 000	5 966	NC	5 965.80			279,23	A	520,00	5-oct.-23	AC
EOM.04	ETAT DU MALI 6,50% 2019-2027	10 000	10 000	NC	10 000			500,41	A	650,00	12-juil.-23	AC
EOM.05	ETAT DU MALI 6,50% 2020-2028	10 000	10 000	NC	10 000			40,85	A	650,00	27-mars-24	ACD
EOM.06	ETAT DU MALI 6,50% 2020-2027	10 000	10 000	9 990	9 990	40	399 600	249,32	A	650,00	30-nov.-23	AC
EOM.07	ETAT DU MALI 6.50% 2021-2031	10 000	10 000	NC	10 000			5,33	A	650,00	16-avr.-24	AC
EOM.08	ETAT DU MALI 6,20 % 2022-2032	10 000	10 250	NC	10 250			380,49	A	620,00	7-sept.-23	ACD
EOM.09	ETAT DU MALI 6,30% 2022-2032	10 000	10 000	NC	10 000			226,11	A	630,00	9-déc.-23	ACD
EOS.05	ETAT SENEGAL 6.50% 2013-2023	10 000	10 195	NC	10 195			143,65	S	325,00	29-juil.-23	ACD
EOS.07	ETAT SENEGAL 6.30% 2015-2025	10 000	10 500	NC	10 500			250,27	S	312,41	25-mai-23	ACD
EOS.08	ETAT DU SENEGAL 5,95% 2022-2034	10 000	10 000	NC	10 000			180,95	A	595,00	29-déc.-23	ACD
TPBF.010	TPBF 6,50% 2020 - 2028	8 333	8 667	NC	8 666.67			44,16	S	270,83	20-sept.-23	ACD
TPBF.011	TPBF 6,50 % 2020-2028	9 167	9 167	NC	9 167			164,60	S	297,93	9-juil.-23	ACD
TPBF.012	TPBF 6.50% 2021-2031	10 000	10 700	NC	10 700			44,16	S	325,00	25-sept.-23	ACD
TPBF.013	TPBF 6,50 % 2021 - 2031	10 000	10 200	10 000	10 000	30	300 200	184,94	S	325,00	6-juil.-23	ACD
TPBF.014	TPBF 6,30% 2022-2034	10 000	10 000	NC	10 000			83,89	S	315,00	1-sept.-23	ACD
TPBF.015	ETAT DU BURKINA 6,30 % 2022-2	10 000	10 000	NC	10 000			269,75	S	315,00	15-mai-23	ACD
TPBF.016	ETAT DU BURKINA 6% 2023-2028	10 000	10 000	NC	10 000			164,09	S	300,00	10-juil.-23	ACD
TPBF.04	TPBF 6.50% 2017-2027	10 000	10 000	NC	10 000			138,90	S	322,33	31-juil.-23	ACD
TPBF.05	TPBF 6,50% 2017-2024	10 000	10 000	NC	10 000			198,21	S	325,00	29-juin-23	ACD
TPBF.06	TPBF 6.50% 2018-2025	10 000	10 800	NC	10 800			240,41	S	324,11	5-juin-23	ACD
TPBF.07	TPBF 6,50% 2018- 2025	10 000	9 990	NC	9 990			278,31	S	325,00	15-mai-23	AC
TPBF.08	TPBF 6,50% 2019-2027	10 000	10 000	NC	10 000			292,06	S	322,33	6-mai-23	ACD
TPBF.09	TPBF 6,50% 2019 - 2027	10 000	10 000	NC	10 000			19,54	S	325,00	8-oct.-23	ACD
TPBJ.03	TPBJ 6,50% 2020-2028	10 000	10 000	NC	10 000			422,05	A	650,00	25-août-23	AC
TPBJ.04	TPBJ 5,50 % 2022-2037	10 000	10 000	NC	10 000			73,63	A	550,00	1-mars-24	AC
TPBJ.05	TPBJ 5,85 % 2022-2042	10 000	10 000	NC	10 000			78,32	A	585,00	1-mars-24	ACD
TPBJ.06	TPBJ 5,75% 2022-2037	10 000	10 000	NC	10 000			417,47	A	575,00	28-juil.-23	ACD
TPCI.017	TPCI 3% 2014-2024	10 000	10 000	NC	10 000			99,73	S	150,00	19-juin-23	ACD
TPCI.019	TPCI 5.99% 2015-2025	10 000	10 350	NC	10 350			557,97	A	599,00	14-mai-23	ACD
TPCI.021	TPCI 6% 2016-2028	10 000	10 000	NC	10 000			18,03	A	600,00	8-avr.-24	ACD
TPCI.022	TPCI 5.90% 2016 - 2026	10 000	10 000	9 800	9 800	80 000	784 000 000	497,86	A	590,00	15-juin-23	ACD
TPCI.023	TPCI 5.90% 2016-2026	10 000	10 215	NC	10 215			247,32	A	590,00	17-nov.-23	ACD
TPCI.024	TPCI 6.25% 2017-2029	10 000	9 975	10 000	10 000	421	4 210 000	32,45	S	312,50	30-sept.-23	ACD
TPCI.025	TPCI 5,95% 2017-2024 A	10 000	9 975	NC	9 975			289,33	S	297,50	24-avr.-23	ACD
TPCI.026	TPCI 5,95% 2017-2024 B	10 000	9 975	NC	9 975			262,98	S	297,50	10-mai-23	ACD
TPCI.027	TPCI 6% 2017-2025	10 000	10 250	NC	10 250			182,97	S	300,00	29-juin-23	ACD
TPCI.028	TPCI 6% 2018 - 2026	10 000	10 100	10 100	10 100	534	5 393 400	427,40	A	600,00	2-août-23	ACD
TPCI.029	TPCI 6% 2018-2026	10 000	10 000	NC	10 000			299,18	A	600,00	19-oct.-23	ACD
TPCI.030	TPCI 5,95% 2018-2025	6 000	5 985	NC	5 985			124,22	S	178,01	13-juin-23	ACD
TPCI.031	TPCI 5,75% 2019 - 2026	10 000	10 230	NC	10 230			477,33	A	575,00	20-juin-23	ACD
TPCI.032	TPCI 2,23% 2019-2026	10 000		NC				185,12	A	223,00	20-juin-23	ACD
TPCI.033	TPCI 5.75% 2019-2026	6 000	6 480	NC	6 480			28,28	A	345,00	20-mars-24	ACD
TPCI.034	TPCI 6% 2019-2029	7 500	7 500	NC	7 500			36,89	A	450,00	20-mars-24	ACD
TPCI.035	TPCI 5,75% 2019 -2026	10 000	10 250	NC	10 250			444,25	A	575,00	11-juil.-23	ACD
TPCI.036	TPCI 5,75% 2019- 2026	10 000	10 035	NC	10 035			379,66	A	575,00	21-août-23	ACD
TPCI.037	TPCI 5,80% 2019-2026	8 000	7 760	NC	7 760			172,89	A	464,00	4-déc.-23	ACD
TPCI.038	TPCI 5,75% 2019-2026	8 000	8 000	NC	8 000			171,40	A	460,00	4-déc.-23	ACD
TPCI.039	TPCI 5,75% 2019 - 2026	8 000	8 560	NC	8 560			231,89	A	460,00	17-oct.-23	ACD
TPCI.040	TPCI 5,75% 2019-2026	8 000	8 160	NC	8 160			124,77	A	460,00	10-janv.-24	ACD
TPCI.041	TPCI 5,80% 2020-2027	10 000	10 750	NC	10 750			79,23	A	580,00	29-févr.-24	ACD
TPCI.042	TPCI 5,90% 2020-2030	10 000	10 200	NC	10 200			80,60	A	590,00	29-févr.-24	ACD
TPCI.043	TPCI 5,90% 2020 - 2030	10 000	10 000	10 000	10 000	25 391	253 910 000	583,53	A	590,00	23-avr.-23	ACD
TPCI.044	TPCI 5,80% 2020 - 2027	10 000	10 095	NC	10 095			573,64	A	580,00	23-avr.-23	ACD
TPCI.045	TPCI 5,80% 2020 -2027	10 000	10 000	NC	10 000			487,84	A	580,00	16-juin-23	ACD
TPCI.046	TPCI 5,90% 2020 - 2030	10 000	10 200	NC	10 200			496,25	A	590,00	16-juin-23	ACD
TPCI.047	TPCI 5,80% 2020 - 2027	10 000	10 250	NC	10 250			487,84	A	580,00	16-juin-23	ACD
TPCI.048	TPCI 5,80% 2020- 2027	10 000	9 900	NC	9 900			419,51	A	580,00	29-juil.-23	ACD
TPCI.049	TPCI 5,90% 2020- 2030	10 000	10 085	NC	10 085			426,74	A	590,00	29-juil.-23	ACD
TPCI.050	TPCI 5,90% 2020-2030	10 000	10 000	NC	10 000			378,25	A	590,00	28-août-23	ACD

TPCI.051	TPCI 5,80% 2020-2027	10 000	10 000	NC	10 000		316,22	A	580,00	2-oct.-23	ACD
TPCI.052	TPCI 5,90 % 2020-2030	10 000	10 300	NC	10 300		321,67	A	590,00	2-oct.-23	ACD
TPCI.053	TPCI 5,80% 2020-2027	10 000	10 600	NC	10 600		274,90	A	580,00	28-oct.-23	ACD
TPCI.054	TPCI 5,90% 2020-2030	10 000	10 000	NC	10 000		279,64	A	590,00	28-oct.-23	ACD
TPCI.055	TPCI 5,80% 2020 -2027	10 000	10 500	NC	10 500		184,33	A	580,00	24-déc.-23	ACD
TPCI.056	TPCI 5,90% 2020- 2030	10 000	10 800	NC	10 800		187,51	A	590,00	24-déc.-23	ACD
TPCI.057	TPCI 5,80% 2020-2027	10 000	10 000	NC	10 000		238,36	A	580,00	20-nov.-23	ACD
TPCI.058	TPCI 5,80% 2021-2028	10 000	10 100	NC	10 100		64,97	A	580,00	9-mars-24	ACD
TPCI.059	TPCI 5,90% 2021-2031	10 000	10 350	NC	10 350		66,09	A	590,00	9-mars-24	ACD
TPCI.060	TPCI 5,80% 2021-2028	10 000	10 050	NC	10 050		541,86	A	580,00	13-mai-23	ACD
TPCI.061	TPCI 5,90% 2021-2031	10 000	10 050	NC	10 050		551,21	A	590,00	13-mai-23	ACD
TPCI.062	TPCI 5,80 % 2021 -2028	10 000	10 800	NC	10 800		465,59	A	580,00	30-juin-23	ACD
TPCI.063	TPCI 5,90% 2021 -2031	10 000	10 000	NC	10 000		473,62	A	590,00	30-juin-23	ACD
TPCI.064	TPCI 5,80 % 2021 - 2028	10 000	10 180	NC	10 180		390,90	A	580,00	16-août-23	ACD
TPCI.065	TPCI 5,90% 2021-2031	10 000	10 700	NC	10 700		324,90	A	590,00	30-sept.-23	ACD
TPCI.066	TPCI 5,90% 2021-2031	10 000	9 950	NC	9 950		266,71	A	590,00	5-nov.-23	ACD
TPCI.067	TPCI 5,90 % 2021-2036	10 000	10 400	NC	10 400		200,44	A	590,00	16-déc.-23	ACD
TPCI.068	TPCI 5,90 % 2022-2037	10 000	10 000	NC	10 000		124,47	A	590,00	1-févr.-24	ACD
TPCI.069	TPCI 5,75 % 2022-2037	10 000	10 000	NC	10 000		43,99	A	575,00	22-mars-24	ACD
TPCI.070	TPCI 5,75 % 2022-2037	10 000	10 000	NC	10 000		559,25	A	575,00	29-avr.-23	ACD
TPCI.071	TPCI 5,65% 2022-2032	10 000	10 075	NC	10 075		476,77	A	565,00	15-juin-23	ACD
TPCI.072	TPCI 5,65% 2022-2029	10 000	10 000	NC	10 000		408,66	A	565,00	29-juil.-23	ACD
TPCI.073	TPCI 5,75% 2022-2032	10 000	10 000	NC	10 000		415,89	A	575,00	29-juil.-23	ACD
TPCI.074	TPCI 5,85% 2022-2042	10 000	10 000	NC	10 000		423,12	A	585,00	29-juil.-23	ACD
TPCI.075	TPCI 5,65% 2022-2029	10 000	10 000	NC	10 000		300,30	A	565,00	7-oct.-23	ACD
TPCI.076	TPCI 5,75% 2022-2032	10 000	10 000	NC	10 000		305,62	A	575,00	7-oct.-23	ACD
TPCI.077	TPCI (TAUX DE BASE + SPREAD) % 2022-2029	10 000	10 000	NC	10 000		96,06	T	127,60	11-mai-23	ACD
TPCI.078	TPCI 5,65% 2022-2029	10 000	10 000	NC	10 000		196,59	A	565,00	13-déc.-23	ACD
TPNE.01	TRESOR PUBLIC DU NIGER 6,50% 2019-2026	10 000	10 000	NC	10 000		39,07	A	650,00	28-mars-24	ACD
TPNE.02	TRESOR PUBLIC DU NIGER 6,50% 2019 - 2026	10 000	10 000	NC	10 000		464,79	A	650,00	1-août-23	ACD
TPNE.03	TRESOR PUBLIC DU NIGER 6,5% 2020-2027	10 000	10 800	NC	10 800		466,58	A	650,00	31-juil.-23	ACD
TPNE.04	TRESOR PUBLIC DU NIGER 6,30% 2021-2031	10 000	10 500	NC	10 500		410,79	A	630,00	24-août-23	ACD
TPNE.05	TPNE 6,15 % 2022-2034	10 000	10 550	NC	10 550		539,18	A	615,00	3-juin-23	ACD
TPNE.06	TRESOR PUBLIC DU NIGER 6,15% 2022 - 2034	10 000	10 000	NC	10 000		212,30	A	615,00	14-déc.-23	ACD
TPTG.02	TPTG 6% 2022-2037	10 000	10 000	NC	10 000		253,15	A	600,00	16-nov.-23	ACD
TOTAL						106 416	1 048 213 200				

OBLIGATIONS REGIONALES

BIDC.04	BIDC-EBID 6.10% 2017-2027	6 250	6 250	NC	6 250		320,67	A	381,25	16-juin-23	ACD
BIDC.05	BIDC-EBID 6,40% 2019-2026	10 000	10 500	NC	10 500		171,49	S	320,00	12-juil.-23	ACD
BIDC.06	BIDC-EBID 6,50 % 2021-2028	10 000	10 000	NC	10 000		270,69	S	322,33	18-mai-23	ACD
BIDC.07	BIDC-EBID 5,90% 2022-2029	10 000	10 300	10 300	10 300	24	240 300	S	294,19	9-juin-23	ACD
CRRH.02	CRRH-UEMOA 6.10% 2012-2024	10 000	10 000	NC	10 000		155,03	S	305,00	17-juil.-23	AC
CRRH.03	CRRH-UEMOA 6% 2013-2023	10 000	10 000	NC	10 000		288,46	S	300,00	26-avr.-23	AC
CRRH.04	CRRH-UEMOA 6% 2014-2024	10 000	10 000	NC	10 000		181,32	S	300,00	30-juin-23	AC
CRRH.05	CRRH-UEMOA 5.85% 2015-2025	10 000	10 000	NC	10 000		168,27	S	290,06	4-juil.-23	AC
CRRH.06	CRRH-UEMOA 5.85% 2016-2026	10 000	10 230	NC	10 230		171,30	S	292,50	3-juil.-23	ACD
CRRH.07	CRRH-UEMOA 5.95% 2017-2029	5 833	5 833	NC	5 833		157,17	S	185,94	17-mai-23	AC
CRRH.08	CRRH-UEMOA 5.95% 2018-2030	6 667	6 667	NC	6 666.67		129,68	S	198,33	21-juin-23	AC
CRRH.09	CRRH-UEMOA 6.05% 2018-2033	7 333	7 333	NC	7 333		145,04	S	221,83	21-juin-23	AC
TOTAL						24	240 300				

OBLIGATIONS PRIVEES

BHSN.01	DIASPORA BONDS BHS 6,25% 2019-	10 000	10 750	NC	10 750		169,52	S	309,93	10-juil.-23	ACD
FNSBC.01	FCTC NSIA BANQUE 7 % 2020-2025	4 444	4 444	NC	4 444.44		28,17	T	76,22	16-juin-23	ACD
FORBT.01	FCTC ORABANK 7 % 2021-2026	8 333	8 333	NC	8 333.33		34,18	T	142,92	28-juin-23	ACD
FTMC.01	FCTC TEYLIOM IMMO 7 % 2021-2028	8 750	8 750	NC	8 750		68,51	T	150,06	8-juin-23	ACD
ORGT.02	ORAGROUP SA 7,15% 2021-2028	10 000	10 500	NC	10 500		343,75	S	357,50	26-avr.-23	ACD
PADS.03	PAD 6,60% 2020-2027	9 000	9 000	NC	9 000		330,00	S	330,00	19-avr.-23	ACD
SNLC.01	SENELEC 6,50% 2018-2025	4 000	4 000	4 000	4 000	20	80 000	S	130,00	27-sept.-23	AC
SNTS.02	SONATEL 6,50% 2020-2027	9 000	9 000	9 000	9 000	103	927 000	S	272,69	16-juil.-23	ACD
TOTAL						123	1 007 000				

SUKUK ET TITRES ASSIMILES

SUKCI.S2	SUKUK CI 5.75% 2016-2023	10 000	10 800	NC	10 800	68,68	S	293,89	7-sept.-23	ACD
SUKSN.S2	SUKUK SN 6% 2016-2026	10 000	10 750	NC	10 750	138,33	S	301,67	26-juil.-23	ACD
SUKTG.S1	SUKUK TG 6.5% 2016-2026	10 000	10 000	NC	10 000	125,32	S	371,86	17-août-23	ACD
TOTAL					0	0				
TOTAL - Marché des obligations					106 563	1 049 460 500				

Légende :
 (#) (*) Ex-Coupon couru (#)#Cours de référence amorti / Coupon couru Ex-c (#)Ex-marge de profits
 Cours du jour: Ouv.: Ouverture Clôt.: Clôture Moy.: Moyen
 Type Amort: Type d'Amortissement IF: In Fine AC: Amortissement Constant AD: Amortissement Dégressif ACD: Amortissement Constant Différé
 Période: Périodicité de paiement des coupons A: Annuelle S: Semestrielle T: Trimestrielle
 Eché.: Échéance de paiement des intérêts
 Mentions: NC: Non Coté Ex-c: Ex-coupon ou Ex-droit SP: Suspendu

INFORMATIONS
OPERATIONS EN COURS

Emetteur	Opération
----------	-----------

AVIS

Entité	N°	Nature	Objet
BRVM	059-2023	Paiement de dividendes	Paiement de dividendes Exercice 2022 - SONATEL SN
BRVM	060-2023	Paiement Intérêts	Paiement des intérêts semestriels - ETAT DU BURKINA 6,30 % 2022-2034
BRVM	061-2023	Transaction Sur Dossier	Transaction sur dossier
BRVM	062-2023	Paiement Intérêts et remboursement	Paiement des intérêts annuels et remboursement partiel du capital - TPCI 5,99 % 2015-2025

COMMUNIQUES

Emetteur	N°	Nature	Objet
FILTISAC CI	20230419-2	Communiqué	Changement important dans la direction - FILTISAC CI
ONATEL BF	20230419-1	Etats financiers	Etats financiers Exercice 2022 - ONATEL BF
ONATEL BF	20230419	Communiqué-Avis de Convocation	Avis de Convocation - Assemblée Générale Ordinaire - ONATEL BF

QUANTITES RESIDUELLES
MARCHE DES ACTIONS

Symbole	Titre	Quantité résiduelle à l'achat	Cours Achat / Vente			Quantité résiduelle à la vente	Cours de Référence
ABJC	SERVAIR ABIDJAN CI	76	1,210	/	1,245	1 121	1 210
BICC	BICI CI	1 000	6,300	/	6,440	145	6 400
BNBC	BERNABE CI	1 016	1,900	/	1,980	18	1 980
BOAB	BANK OF AFRICA BN	30	6,105	/	6,195	1 628	6 195
BOABF	BANK OF AFRICA BF	26	5,690	/	5,695	1	5 700
BOAC	BANK OF AFRICA CI	65	5,150	/	5,225	60	5 225
BOAM	BANK OF AFRICA ML	30	1,230	/	1,245	90	1 230
BOAN	BANK OF AFRICA NG	40	5,940	/	6,060	290	6 060
BOAS	BANK OF AFRICA SENEGAL	115	2,395	/	2,400	40	2 395
CABC	SICABLE CI	41	985	/	1,040	6	985
CBIBF	CORIS BANK INTERNATIONAL	10	7,815	/	7,980	38	7 980
CFAC	CFAO MOTORS CI	28	795	/	800	1 159	800
CIEC	CIE CI	50	2,090	/	2,100	333	2 100
ECOC	ECOBANK COTE D'IVOIRE	35	5,185	/	5,190	212	5 190
ETIT	ECOBANK TRANS. INCORP. TG	1 744 781	17	/	18	1 273 540	18
FTSC	FILTISAC CI			/	1,205	398	1 205
NEIC	NEI-CEDA CI	50	650	/	675	2 048	675
NSBC	NSIA BANQUE COTE D'IVOIRE	5	4,705	/	4,800	286	4 800
NTLC	NESTLE CI	2	6,615	/	6,800	45	6 800
ONTBF	ONATEL BF	22	3,305	/	3,385	150	3 305
ORAC	ORANGE COTE D'IVOIRE	10	8,850	/	8,995	38	8 995
ORGT	ORAGROUP TOGO	2	2,630	/	2,700	210	2 700
PALC	PALM CI	150	10,940	/	10,950	383	10 950
PRSC	TRACTAFRIC MOTORS CI	48	2,810	/	3,000	154	3 000
SAFC	SAFCA CI	17	880	/	945	125	950
SCRC	SUCRIVOIRE	220	675	/	695	925	700
SDCC	SODE CI	6	5,090	/	5,170	22	5 170
SDSC	BOLLORE	533	1,395	/	1,410	278	1 410
SEMC	CROWN SIEM CI	10	635	/	680	1 020	685
SGBC	SOCIETE GENERALE COTE D'IVOIRE	380	13,905	/	14,000	69	14 000
SHEC	VIVO ENERGY CI	208	705	/	730	1 497	705
SIBC	SOCIETE IVOIRIENNE DE BANQUE	17	4,875	/	4,885	15	4 875
SICC	SICOR CI			/	6,375	2	6 385
SIVC	AIR LIQUIDE CI	100	610	/	625	2 618	625
SLBC	SOLIBRA CI	1	80,000	/	86,000	13	86 000
SMBC	SMB CI	999	7,580	/	7,590	400	7 580
SNTS	SONATEL SN	443	15,710	/	15,800	507	15 800
SOGC	SOGB CI	1	5,450	/	5,495	360	5 495
SPHC	SAPH CI	20	4,345	/	4,550	699	4 550
STAC	SETAO CI	175	1,110	/	1,130	19	1 110
STBC	SITAB CI	1 000	6,500	/	6,695	3 491	6 695
SVOC	MOVIS CI			/			2 395
TTLC	TOTAL CI	8 141	2,100	/	2,195	308	2 100
TTLS	TOTAL SN	36	2,590	/	2,600	219	2 590
UNLC	UNILEVER CI	1	6,300	/	6,800	1 145	6 800
UNXC	UNIWAX CI	9	740	/	755	40	755

QUANTITES RESIDUELLES

MARCHE DES DROITS

Symbole	Titre	Quantité résiduelle à l'achat	Cours Achat / Vente	Quantité résiduelle à la vente	Cours de Référence
---------	-------	-------------------------------	---------------------	--------------------------------	--------------------

QUANTITES RESIDUELLES
MARCHE DES OBLIGATIONS

Symbole	Titre	Quantité résiduelle à l'achat	Cours Achat / Vente	Quantité résiduelle à la vente	Cours de Référence
BHSN.01	DIASPORA BONDS BHS 6,25% 2019-		/ 9,995	501	10 750
FNSBC.01	FCTC NSIA BANQUE 7 % 2020-2025		/		4 444
FORBT.01	FCTC ORABANK 7 % 2021-2026		/		8 333
FTIMC.01	FCTC TEYLIOM IMMO 7 % 2021-2028		/		8 750
ORGT.02	ORAGROUP SA 7,15% 2021-2028		/ 10,500	2 480	10 500
PADS.03	PAD 6,60% 2020-2027		/		9 000
SNLC.01	SENELEC 6,50% 2018-2025		/ 4,000	125	4 000
SNTS.02	SONATEL 6,50% 2020-2027		/ 9,000	46	9 000
EOM.01	ETAT DU MALI 6.20% 2016-2023		/		1 665
EOM.010	ETAT DU MALI 6,20 % 2022-2029		/		10 000
EOM.02	Etat du Mali 6.50% 2017-2024		/		4 000
EOM.03	ETAT DU MALI 6,50 % 2018-2025		/ 6,000	28	5 966
EOM.04	ETAT DU MALI 6,50% 2019-2027		/		10 000
EOM.05	ETAT DU MALI 6,50% 2020-2028		/		10 000
TPTG.02	TPTG 6% 2022-2037		/		10 000
TPNE.01	TRESOR PUBLIC DU NIGER 6,50% 2019-2026		/		10 000
TPNE.02	TRESOR PUBLIC DU NIGER 6,50% 2019 - 2026		/ 10,000	14	10 000
TPNE.03	TRESOR PUBLIC DU NIGER 6,5% 2020-2027		/ 10,000	110	10 800
TPNE.04	TRESOR PUBLIC DU NIGER 6,30% 2021-2031		/ 10,500	47	10 500
TPNE.05	TPNE 6,15 % 2022-2034		/ 10,550	9 999	10 550
TPNE.06	TRESOR PUBLIC DU NIGER 6,15% 2022 - 2034		/		10 000
TPCI.073	TPCI 5,75% 2022-2032		/ 10,000	100	10 000
TPCI.074	TPCI 5,85% 2022-2042		/ 10,000	500	10 000
TPCI.075	TPCI 5,65% 2022-2029		/		10 000
TPCI.076	TPCI 5,75% 2022-2032		/		10 000
TPCI.077	TPCI (TAUX DE BASE + SPREAD) % 2022-2029		/		10 000
TPCI.078	TPCI 5,65% 2022-2029		/		10 000
TPCI.067	TPCI 5,90 % 2021-2036		/ 10,000	700	10 400
TPCI.068	TPCI 5,90 % 2022-2037		/		10 000
TPCI.069	TPCI 5,75 % 2022-2037		/		10 000
TPCI.070	TPCI 5,75 % 2022-2037		/		10 000
TPCI.071	TPCI 5,65% 2022-2032		/ 10,150	10 000	10 075
TPCI.072	TPCI 5,65% 2022-2029		/		10 000
TPCI.061	TPCI 5,90% 2021-2031		/		10 050
TPCI.062	TPCI 5,80 % 2021 -2028		/		10 800
TPCI.063	TPCI 5,90% 2021 -2031		/		10 000
TPCI.064	TPCI 5,80 % 2021 - 2028		/		10 180
TPCI.065	TPCI 5,90% 2021-2031		/		10 700
TPCI.066	TPCI 5,90% 2021-2031		/ 9,950	6 097	9 950
TPCI.055	TPCI 5,80% 2020 -2027		/		10 500
TPCI.056	TPCI 5,90% 2020- 2030		/		10 800
TPCI.057	TPCI 5,80% 2020-2027		/		10 000
TPCI.058	TPCI 5,80% 2021-2028		/		10 100
TPCI.059	TPCI 5,90% 2021-2031		/		10 350
TPCI.060	TPCI 5,80% 2021-2028		/		10 050
TPCI.049	TPCI 5,90% 2020- 2030		/		10 085
TPCI.050	TPCI 5,90% 2020-2030		/		10 000
TPCI.051	TPCI 5,80% 2020-2027		/		10 000
TPCI.052	TPCI 5,90 % 2020-2030		/		10 300
TPCI.053	TPCI 5,80% 2020-2027		/		10 600

TPCI.054	TPCI 5,90% 2020-2030			/			10 000
TPCI.043	TPCI 5,90% 2020 - 2030			/			10 000
TPCI.044	TPCI 5,80% 2020 - 2027			/			10 095
TPCI.045	TPCI 5,80% 2020 -2027			/			10 000
TPCI.046	TPCI 5,90% 2020 - 2030			/			10 200
TPCI.047	TPCI 5,80% 2020 - 2027			/	10,000	500	10 250
TPCI.048	TPCI 5,80% 2020- 2027			/			9 900
TPCI.037	TPCI 5,80% 2019-2026			/			7 760
TPCI.038	TPCI 5,75% 2019-2026			/	8,080	5	8 000
TPCI.039	TPCI 5,75% 2019 - 2026			/			8 560
TPCI.040	TPCI 5,75% 2019-2026			/	8,000	3 350	8 160
TPCI.041	TPCI 5,80% 2020-2027			/			10 750
TPCI.042	TPCI 5,90% 2020-2030			/	10,000	406	10 200
TPCI.031	TPCI 5,75% 2019 - 2026			/			10 230
TPCI.032	TPCI 2,23% 2019-2026			/			10 000
TPCI.033	TPCI 5.75% 2019-2026			/			6 480
TPCI.034	TPCI 6% 2019-2029			/	7,500	39	7 500
TPCI.035	TPCI 5,75% 2019 -2026			/			10 250
TPCI.036	TPCI 5,75% 2019- 2026			/			10 035
TPCI.025	TPCI 5,95% 2017-2024 A			/			9 975
TPCI.026	TPCI 5,95% 2017-2024 B			/	10,000	1 900	9 975
TPCI.027	TPCI 6% 2017-2025			/			10 250
TPCI.028	TPCI 6% 2018 - 2026			/	10,100	500	10 100
TPCI.029	TPCI 6% 2018-2026			/			10 000
TPCI.030	TPCI 5,95% 2018-2025			/			5 985
TPCI.017	TPCI 3% 2014-2024			/			10 000
TPCI.019	TPCI 5.99% 2015-2025			/	10,000	914	10 350
TPCI.021	TPCI 6% 2016-2028			/			10 000
TPCI.022	TPCI 5.90% 2016 - 2026			/			9 800
TPCI.023	TPCI 5.90% 2016-2026			/	10,000	55	10 215
TPCI.024	TPCI 6.25% 2017-2029			/			10 000
TPBF.08	TPBF 6,50% 2019-2027			/			10 000
TPBF.09	TPBF 6,50% 2019 - 2027			/	10,000	8	10 000
TPBJ.03	TPBJ 6,50% 2020-2028			/			10 000
TPBJ.04	TPBJ 5,50 % 2022-2037			/			10 000
TPBJ.05	TPBJ 5,85 % 2022-2042			/	10,000	600	10 000
TPBJ.06	TPBJ 5,75% 2022-2037			/	10,000	100	10 000
TPBF.015	ETAT DU BURKINA 6,30 % 2022-2			/	10,000	20	10 000
TPBF.016	ETAT DU BURKINA 6% 2023-2028			/			10 000
TPBF.04	TPBF 6.50% 2017-2027			/			10 000
TPBF.05	TPBF 6,50% 2017-2024			/			10 000
TPBF.06	TPBF 6.50% 2018-2025			/	10,500	8	10 800
TPBF.07	TPBF 6,50% 2018- 2025			/	10,000	10	9 990
EOS.08	ETAT DU SENEGAL 5,95% 2022-2034			/			10 000
TPBF.010	TPBF 6,50% 2020 - 2028			/	8,666.67	90	8 667
TPBF.011	TPBF 6,50 % 2020-2028			/			9 167
TPBF.012	TPBF 6.50% 2021-2031			/	10,000	1 000	10 700
TPBF.013	TPBF 6,50 % 2021 - 2031	51	10,000	/	10,200	5 000	10 000
TPBF.014	TPBF 6,30% 2022-2034			/	10,500	4 996	10 000
EOM.06	ETAT DU MALI 6,50% 2020-2027			/	10,000	195	9 990
EOM.07	ETAT DU MALI 6.50% 2021-2031			/	10,000	300	10 000
EOM.08	ETAT DU MALI 6,20 % 2022-2032			/			10 250
EOM.09	ETAT DU MALI 6,30% 2022-2032			/			10 000
EOS.05	ETAT SENEGAL 6.50% 2013-2023			/	10,000	1	10 195
EOS.07	ETAT SENEGAL 6.30% 2015-2025			/			10 500

BIDC.O4	BIDC-EBID 6.10% 2017-2027		/			6 250
BIDC.O5	BIDC-EBID 6,40% 2019-2026		/	10,500	4 997	10 500
BIDC.O6	BIDC-EBID 6,50 % 2021-2028		/	10,000	2 955	10 000
BIDC.O7	BIDC-EBID 5,90% 2022-2029		/	10,300	9 994	10 300
CRRH.O2	CRRH-UEMOA 6.10% 2012-2024		/			10 000
CRRH.O3	CRRH-UEMOA 6% 2013-2023		/			10 000
CRRH.O4	CRRH-UEMOA 6% 2014-2024		/			10 000
CRRH.O5	CRRH-UEMOA 5.85% 2015-2025		/	10,000	570	10 000
CRRH.O6	CRRH-UEMOA 5.85% 2016-2026		/			10 230
CRRH.O7	CRRH-UEMOA 5.95% 2017-2029		/			5 833
CRRH.O8	CRRH-UEMOA 5.95% 2018-2030		/			6 667
CRRH.O9	CRRH-UEMOA 6.05% 2018-2033		/			7 333

SUKUK ET TITRES ASSIMILES

Symbole	Titre	Quantité résiduelle à l'achat	Cours Achat / Vente	Quantité résiduelle à la vente	Cours de Référence
SUKCI.S2	SUKUK CI 5.75% 2016-2023		/		10 800
SUKSN.S2	SUKUK SN 6% 2016-2026		/		10 750
SUKTG.S1	SUKUK TG 6.5% 2016-2026		/		10 000

CALENDRIER DES ASSEMBLEES GENERALES
ANNEE : 2023

Société	Nature	Date	Heure	Lieu
ONATEL BF	Ordinaire	09/05/2023	10:30:00	ROYAL BEACH HÔTEL, OUAGADOUGOU-BURKINA FASO
ECOBANK CI	Ordinaire	26/04/2023	10:00:00	Hôtel Radisson Blu, sis à Abidjan Port-Bouët, route de l'Aéroport International Félix Houphouët Boigny
BOLLORE TRANSPORT & LOGISTICS	Extraordinaire	20/04/2023	10:00:00	Salle Kodjo EBOUCLE du palais de la culture sis à Treichville, Avenue Christiani à Abidjan
SONATEL	Ordinaire	18/04/2023	10:00:00	PAR VISIOCONFERENCE dans ses locaux situés au Technopole à Dakar
CORIS BANK INTERNATIONAL	Ordinaire	17/04/2023	09:00:00	Sopatel Hôtel Silmandé SA
BANK OF AFRICA BN	Ordinaire	14/04/2023	10:00:00	Hôtel GOLDEN TULIP à Cotonou
SGB CI	Ordinaire	13/04/2023	09:00:00	Espace Latrille Events, sis à Abidjan Commune de Cocody, aux Deux-plateaux Boulevard Latrille
ORANGE CI	Ordinaire	13/04/2023	10:00:00	Au siège de la société, sis à Abidjan, Cocody Riviera Golf, Boulevard de France, Immeuble Orange Village
ORAGROUP	Extraordinaire	31/03/2023	09:00:00	Hôtel 2 FEVRIER de Lomé
BANK OF AFRICA SN	Ordinaire	31/03/2023	09:30:00	Immeuble Elan II au 2ème étage, Almadies, zone 12, route de Ngor à Dakar
SICABLE	Ordinaire	30/03/2023	10:00:00	Hôtel TIAMA , à Abidjan
BANK OF AFRICA ML	Ordinaire	30/03/2023	09:30:00	Siège de la banque à l'immeuble BANK OF AFRICA, Avenue du Mali, Quartier ACI 2000
BANK OF AFRICA NG	Ordinaire	30/03/2023	10:00:00	Centre de formation de BOA-NIGER sis à BOA siège
BANK OF AFRICA BF	Ordinaire	30/03/2023	10:00:00	Salle LAICO HOTEL OUAGA 2000
BANK OF AFRICA CI	Ordinaire	29/03/2023	10:00:00	Salle FROMAGER de l'hôtel IVOTEL du Plateau 10ème étage

L'actualité de la BRVM sur nos plateformes digitales

Infos BRVM

Pour recevoir les informations boursières par SMS, souscrivez :



Côte d'Ivoire : *430#
Bénin : *430*15#



Côte d'Ivoire : #139#
Burkina Faso : *310#



Côte d'Ivoire : *431#
Niger : *512*9#
Togo : *310#

Site web

www.brvm.org



Application Mobile

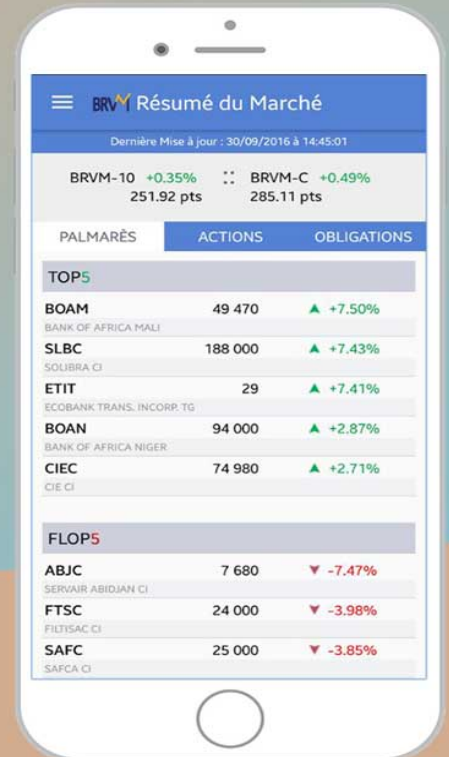

Nous suivre sur :



AVIS N° 059 - 2023 / BRVM / DG

SONATEL SENEGAL

Paiement de dividendes Exercice 2022

La Bourse Régionale des Valeurs Mobilières (BRVM) porte à la connaissance du public et des intervenants du marché que la société SONATEL mettra en paiement, le **17 mai 2023**, son dividende annuel de **1 500 FCFA** net par action, au titre de l'exercice 2022.

La date de fermeture des registres étant fixée au mercredi 17 mai 2023, le titre SONATEL SENEGAL (symbole : SNTS) cotera ex-dividende à partir du **lundi 15 mai 2023**.

Par conséquent, tous les ordres de bourse en attente dans le système de négociation à cette date, seront annulés.

Pour toute information complémentaire, veuillez contacter la SGI BICI BOURSE, 01 BP 1298 Abidjan République de Côte d'Ivoire, Tél : (225) 27 20 20 16 68, Fax : (225) 27 20 21 47 22.

Fait à Abidjan, le 19 avril 2023

Le Directeur Général

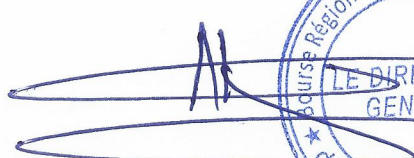

Dr. Edoh Kossi AMENOUNVE

K X BT

AVIS N° 060 - 2023 / BRVM / DG

ETAT DU BURKINA 6,30 % 2022-2034

Paiement des intérêts semestriels

La Bourse Régionale des Valeurs Mobilières (BRVM) porte à la connaissance du public et des intervenants du marché que le Trésor Public du BURKINA FASO procédera, le **15 mai 2023**, au paiement des intérêts semestriels de son emprunt obligataire dénommé "ETAT DU BURKINA 6,30 % 2022-2034".

La fermeture des registres étant fixée au lundi 15 mai 2023, ledit titre (symbole : TPBF.015) **cotera ex-coupon d'intérêts à partir du jeudi 11 mai 2023.**

Pour toute information complémentaire, veuillez contacter la SGI S.B.I.F. : 01 BP 5394 Ouagadougou 01 ; Tél : (226) 25 33 04 91/92 ; Fax : (226) 25 33 04 90 ; e-mail : Sbif@sbifbourse.bf.

Fait à Abidjan, le 19 avril 2023

Le Directeur Général

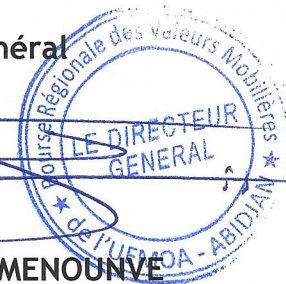
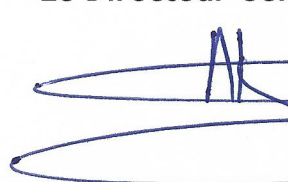

Dr. Edoh Kossi AMENOUNVE

K.S.M. DI

AVIS N° 061 - 2023 / BRVM / DG

Transaction Sur Dossier

La Bourse Régionale des Valeurs Mobilières (BRVM) porte à la connaissance du public et des intervenants du marché qu'une (1) Transaction Sur Dossier a été réalisée ce mercredi 19 avril 2023.

Elle a porté sur un total de 200 actions SONATEL SN au prix unitaire de 5 FCFA, soit une valeur totale de 1 000 FCFA.

Pour toute information complémentaire concernant cet avis, veuillez contacter la BRVM à son siège ou les Antennes Nationales de Bourse établies dans chaque pays membre de l'UEMOA.

Fait à Abidjan, le 19 avril 2023

Le Directeur Général

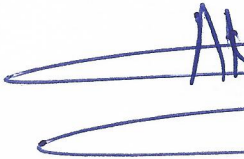

Dr. Edoh Kossi AMENOUNVE - ABIDJAN

KIM
X

AVIS N° 062 - 2023 / BRVM / DG

TPCI 5,99 % 2015-2025

Paiement des intérêts annuels et remboursement partiel du capital

La Bourse Régionale des Valeurs Mobilières (BRVM) porte à la connaissance du public et des intervenants du marché que le TRESOR PUBLIC DE CÔTE D'IVOIRE procédera, le **14 mai 2023**, au paiement des intérêts annuels et au remboursement partiel du capital de son emprunt obligataire dénommé " TPCI 5,99 % 2015-2025 ".

La fermeture des registres étant fixée au 14 mai 2023, ledit titre (symbole : TPCI.019) cotera ex-coupon d'intérêts à partir du mercredi 10 mai 2023.

Pour toute information complémentaire, veuillez contacter la SGI ATTIJARI SECURITIES WEST AFRICA, 01 BP 1300 Abidjan 01 ; Tél: (225) 27 20 21 98 26 ; Fax : (225) 27 20 21 98 27 ; E-mail : aswa@sib.ci.

Fait à Abidjan, le 19 avril 2023

Le Directeur Général

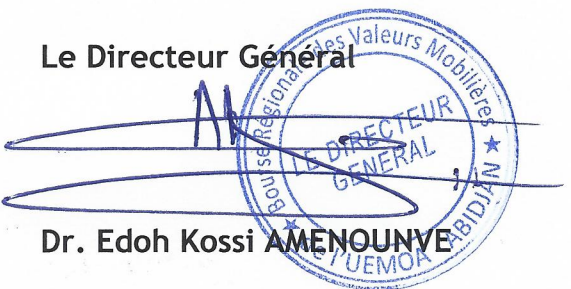

Dr. Edoh Kossi AMENOUNYE

OFFICE NATIONAL DES TELECOMMUNICATIONS DU BURKINA FASO

Société Anonyme avec conseil d'Administration au capital de 34 000 000 000 F CFA
Siège social : 705, avenue de la Nation, 01 BP 10 000, Ouagadougou 01 Burkina Faso
Inscrit au RCCM : BF OUA 2001 B 480 et dernièrement modifié sous le numéro BF OUA 2020 M
4019, n° IFU 00000624 T



Etats financiers au 31 décembre 2022

Provisoires

Certifiés par les Commissaires aux comptes

- ▶ **Bilan**
- ▶ **Compte de résultat**
- ▶ **Tableau de flux de trésorerie**

BILAN

Désignation entité : OFFICE NATIONAL DES TELECOMMUNICATIONS Exercice clos le 31-12-2022

Numéro d'identification : 00000624 T

Durée (en mois) : 12

REF	ACTIF	NOTE	EXERCICE 2022			EXERCICE 2021
			Brut	Amortissements /dépréciations	Nets	
AD	IMMOBILISATIONS INCORPORELLES		131 888 150 126	64 323 645 217	67 564 504 909	70 714 747 595
AE	Frais de développement et de prospection					
AF	Brevets, licences, logiciels et droits similaires		127 770 615 342	63 901 530 689	63 869 084 653	69 939 841 180
AG	Fonds commercial et droit au bail					
AH	Autres immobilisations incorporelles		4 117 534 784	422 114 528	3 695 420 256	774 906 415
AI	IMMOBILISATIONS CORPORELLES		567 087 830 081	458 198 269 533	108 889 560 548	96 247 512 588
AJ	Terrains dont Placement en Net(2881-2928p)	7 066 843 167		7 066 843 167	6 967 695 916
AK	Bâtiments dont Placement en Net(2315+2325-2831p-2832p)	17 565 235 049	10 812 970 042	6 752 265 007	5 806 938 272
AL	Aménagements, agencements et installations		519 654 688 056	426 345 357 778	93 309 330 278	81 507 455 977
AM	Matériel, mobilier et actifs biologiques		14 201 632 278	13 345 611 519	856 020 759	1 261 971 906
AN	Matériel de transport		7 699 833 858	7 694 330 194	5 503 664	393 063 101
AP	AVANCES ET ACOMPTES VERSES SUR IMMOBILISATIONS		899 597 673		899 597 673	310 387 416
AQ	IMMOBILISATIONS FINANCIERES		2 332 895 990	2 014 944 202	317 951 788	317 711 788
AR	Titres de participation		2 073 444 202	2 014 944 202	58 500 000	58 500 000
AS	Autres immobilisations financières		259 451 788		259 451 788	259 211 788
AZ	TOTAL ACTIF IMMOBILISE		701 308 876 197	524 536 858 952	176 772 017 245	167 279 971 971
BA	ACTIF CIRCULANT HAO					
BB	STOCKS ET ENCOURS		2 289 181 845	752 741 421	1 536 440 424	1 585 811 913
BG	CREANCES ET EMPLOIS ASSIMILES					
BH	Fournisseurs avances versées					
BI	Clients		29 023 542 837	19 026 922 831	9 996 620 006	8 374 880 578
BJ	Autres créances		35 487 035 736	6 164 911 507	29 322 124 229	31 842 720 649
BK	TOTAL ACTIF CIRCULANT		66 799 760 418	25 944 575 759	40 855 184 659	41 803 413 140
BQ	Titres de placement		13 529 719		13 529 719	13 529 719
BR	Valeurs à encaisser		2 719 576	0	2 719 576	1 927 476
BS	Banques, chèques postaux, caisse et assimilés		52 248 149 098	0	52 248 149 098	32 623 671 260
BT	TOTAL TRESORERIE ACTIF		52 264 398 393	0	52 264 398 393	32 639 128 455
BU	Ecart de conversion-Actif		3 840 625		3 840 625	2 584 022
BZ	TOTAL GENERAL		820 376 875 633	550 481 434 711	269 895 440 922	241 725 097 588



SOCIETE D'EXPERTISE COMPTABLE
SECCAPI SARL
 Sis Ouaga 2000, Zone B
 (300m de l'agence Coris Bank route de Pô)
 Sect. 54 - 01 BP 4908 Ouaga 01
 Tél.: 25 37 55 06 / 07 - info@seccapi.info
 www.seccapi.info

BILAN

Désignation entité : OFFICE NATIONAL DES TELECOMMUNICATIONS Exercice clos le 31-12-2022

Numéro d'identification : 00000624 T

Durée (en mois) : 12

REF	PASSIF	EXERCICE 2022	EXERCICE 2021
CA	Capital	34 000 000 000	34 000 000 000
CB	Apporteurs capital non appelé (-)		
CD	Primes liées au capital social	45 225	170 379
CE	Ecart de réévaluation		
CF	Réserves indisponibles	6 800 000 000	6 800 000 000
CG	Réserves libres	0	0
CH	Report à nouveau (+ ou -)	0	0
CJ	Résultat net de l'exercice (bénéfice + ou perte -)	22 372 337 396	32 374 022 046
CL	Subventions d'investissement		
CM	Provisions réglementées		
CP	TOTAL CAPITAUX PROPRES ET RESSOURCES ASSIMILEES	63 172 382 621	73 174 192 425
DA	Emprunts et dettes financières diverses	51 348 876 626	58 583 371 056
DB	Dettes de location acquisition		
DC	Provisions pour risques et charges	10 260 231 555	9 572 134 093
DD	TOTAL DETTES FINANCIERES ET RESSOURCES ASSIMILEES	61 609 108 181	68 155 505 149
DF	TOTAL RESSOURCES STABLES	124 781 490 802	141 329 697 574
DH	Dettes circulantes HAO	17 113 852 706	12 457 968 906
DI	Clients, avances reçues	23 159 139 105	14 415 962 109
DJ	Fournisseurs d'exploitation	22 597 890 170	15 758 243 559
DK	Dettes fiscales et sociales	24 163 706 532	24 517 064 785
DM	Autres dettes	16 596 809 218	17 446 416 602
DN	Provisions pour risques à court terme	818 809 795	318 340 436
DP	TOTAL PASSIF CIRCULANT	104 450 207 526	84 913 996 397
DQ	Banques, crédits d'escompte		
DR	Banques, établissements financiers et crédits de trésorerie	40 535 103 433	15 472 854 342
DT	TOTAL TRESORERIE PASSIF	40 535 103 433	15 472 854 342
DV	Ecart de conversion-Passif	128 639 161	8 549 275
DZ	TOTAL GENERAL	269 895 440 922	241 725 097 588



**SOCIETE D'EXPERTISE COMPTABLE
SECCAPI SARL**
Sis Ouaga 2000, Zone B
(300m de l'agence Coris Bank route de Pô)
Sect. 54 - 01 BP 4908 Ouaga 01
Tél.: 25 37 55 06 / 07 - info@seccapi.info
www.seccapi.info

COMPTE DE RESULTAT				
Désignation entité : OFFICE NATIONAL DES TELECOMMUNICATIONS Exercice clos le 31-12-2022				
Numéro d'identification : 00000624 T				
Durée (en mois) : 12				
REF	LIBELLES		Exercice 2022	Exercice 2021
TA	Ventes de marchandises	+	702 762 896	1 085 057 419
RA	Achats de marchandises	-	401 671 646	670 459 372
RB	Variation de stocks de marchandises	-/+	58 557 723	-13 687 814
XA	MARGE COMMERCIALE (Somme TA à RB)		242 533 527	428 285 861
TB	Ventes de produits fabriqués	+		
TC	Travaux, services vendus	+	141 146 588 583	149 664 321 622
TD	Produits accessoires	+	3 775 825 029	4 132 024 064
XB	CHIFFRE D'AFFAIRES (A + B + C + D)		145 625 176 508	154 881 403 105
TE	Production stockée (ou déstockage)	+		
TF	Production immobilisée	+	100 260 663	251 070 552
TG	Subventions d'exploitation	+		
TH	Autres produits	+	254 402 968	1 395 862 622
TI	Transferts de charges d'exploitation	+	671 867 125	2 245 670 291
RC	Achats de matières premières et fournitures liées	-	960 311 842	990 362 353
RD	Variation de stocks de matières premières et fournitures liées	-/+	-21 815 631	184 428 524
RE	Autres achats	-	15 583 080 476	14 946 262 151
RF	Variation de stocks d'autres approvisionnements	-/+	12 629 397	18 656 409
RG	Transports	-	210 646 719	165 123 908
RH	Services extérieurs	-	32 112 977 923	30 980 172 637
RI	Impôts et taxes	-	10 600 986 168	10 971 184 148
RJ	Autres charges	-	2 178 611 626	1 599 356 994
XC	VALEUR AJOUTEE (XB +RA+RB) + (somme TE à RJ)		84 554 049 375	98 261 687 888
RK	Charges de personnel	-	15 910 739 404	18 312 354 732
XD	EXCEDENT BRUT D'EXPLOITATION (XC+RK)		68 643 309 971	79 949 333 156
TJ	Reprises d'amortissements, de provisions et dépréciations	+	479 654 081	645 384 437
RL	Dotations aux amortissements, aux provisions et dépréciations	-	33 444 985 608	31 989 864 444
XE	RESULTAT D'EXPLOITATION (XD+TJ+ RL)		35 677 978 444	48 604 853 149
TK	Revenus financiers et assimilés	+	1 107 753 213	909 823 181
TL	Reprises de provisions et dépréciations financières	+		
TM	Transferts de charges financières	+		
RM	Frais financiers et charges assimilés	-	4 176 077 611	4 378 202 384
RN	Dotations aux provisions et aux dépréciations financières	-		
XF	RESULTAT FINANCIER (somme TK à RN)		-3 068 324 398	-3 468 379 203
XG	RESULTAT DES ACTIVITES ORDINAIRES (XE+XF)		32 609 654 046	45 136 473 946
TN	Produits des cessions d'immobilisations	+	0	0
TO	Autres Produits HAO	+		
RO	Valeurs comptables des cessions d'immobilisations	-	0	0
RP	Autres Charges HAO	-		
XH	RESULTAT HORS ACTIVITES ORDINAIRES (somme TN à RP)		0	0
RQ	Participation des travailleurs	-		
RS	Impôts sur le résultat	-	10 237 316 650	12 762 451 900
XI	RESULTAT NET (XG+XH+RQ+RS)		22 372 337 396	32 374 022 046



**SOCIETE D'EXPERTISE COMPTABLE
SECCAPI SARL**
Sis Ouaga 2000, Zone B
(300m de l'agence Coris Bank route de Pô)
Sect. 54 - 01 BP 4908 Ouaga 01
Tél.: 25 37 55 06 / 07 - info@seccapi.info
www.seccapi.info

TABLEAU DES FLUX DE TRESORERIE

Désignation entité : OFFICE NATIONAL DES TELECOMMUNICATIC Exercice clos au 31/12/2022

Numéro d'identification : 00000624 T

Durée (en mois) : 12

Réf.	LIBELLES	Note	Exercice 2022	Exercice 2021
ZA	Trésorerie nette au 1er janvier (Trésorerie actif N-1 - Trésorerie passif N-1)	A	17 166 274 113	11 969 596 961
	Flux de trésorerie provenant des activités opérationnelles			
FA	Capacité d'Autofinancement Globale (CAFG)		55 337 668 923	63 718 502 053
FB	- Variation de l'actif circulant (HAO) (1)			
FC	- Variation des stocks		49 371 489	-73 640 189
FD	- variation des créances		-430 573 038	2 421 329 500
FE	+ Variation du passif circulant (1)		19 656 301 015	7 536 526 499
	Variation du BF lié aux activités opérationnelles (FB+FC+FD+FE) :.....		19 275 099 466	9 884 215 810
ZB	Flux de trésorerie provenant des activités opérationnelles (somme FA à FE)	B	74 612 768 389	73 602 717 863
	flux de trésorerie provenant des activités d'investissements			
FF	- Décaissement lié aux acquisitions d'immobilisations incorporelles		-3 212 432 472	-1 022 472 840
FG	- Décaissement lié aux acquisitions d'immobilisations corporelles		-36 639 223 183	-21 746 522 644
FH	- Décaissement lié aux acquisitions d'immobilisations financières		-613 773 755	-78 892 941
FI	+ Encaissement lié aux cessions d'immobilisations incorporelles et corporelles		0	0
FJ	+ Encaissement lié aux cessions d'immobilisations financières		24 323 498	156 694 009
ZC	flux de trésorerie provenant des activités d'investissements (somme FF à FJ)	C	-40 441 105 912	-22 691 194 416
	Flux de trésorerie provenant du financement par les capitaux propres			
FK	+ Augmentations de capital par apport nouveau			
FL	+ Subvention d'investissement reçues			
FM	- Prélèvement sur capital			
FN	- Dividendes versés		-32 374 147 200	-31 051 792 000
FD	Flux de trésorerie provenant des capitaux propres (sommés FK à FN)	D	-32 374 147 200	-31 051 792 000
	Flux de trésorerie provenant du financement par les capitaux étrangers			
FO	+ Emprunts		6 736 772 407	5 298 441 250
FP	+ Autres dettes financières			
FQ	- Remboursements des emprunts et autres dettes financières		-13 971 266 837	-19 961 494 545
ZE	Flux de trésorerie provenant des capitaux étrangers (sommés FO à FQ)	E	-7 234 494 430	-14 663 053 295
ZF	Flux de trésorerie provenant des activités de financement (D+E)	F	-39 608 641 630	-45 714 845 295
ZG	VARIATION DE LA TRESORERIE NETTE DE LA PERIODE (B+C+F)	G	-5 436 979 153	5 196 678 152
ZH	Trésorerie nette fin de période (G + A) Contrôle : (Trésorerie actif N - Trésorerie passif N)		11 729 294 960	17 166 275 113

(1) à l'exclusion des variations des créances et dettes liés aux activités d'investissement (variation des créances sur cession d'immobilisation et des dettes sur acquisition ou production d'immobilisation) et de financement (par exemple variation des créances sur subvention d'investissement reçues).



**SOCIETE D'EXPERTISE COMPTABLE
SECCAPI SARL**
Sis Ouaga 2000, Zone B
(300m de l'agence Coris Bank route de Pô)
Sect. 54 - 01 BP 4908 Ouaga 01
Tél.: 25 37 55 06 / 07 - info@seccapi.info
www.seccapi.info

Les actionnaires de l'ONATEL-SA sont convoqués à l'Assemblée Générale Ordinaire qui se tiendra le mardi 09 mai 2023 à 10 heures 30 minutes au ROYAL BEACH HÔTEL, OUAGADOUGOU-BURKINA FASO, à l'effet de délibérer sur l'ordre du jour suivant :

1. Examen et approbation des rapports et des états financiers de l'exercice clos au 31 décembre 2022 ;
2. Examen et approbation du rapport spécial des Commissaires aux Comptes relatif aux conventions réglementées ;
3. Affectation du résultat de l'exercice clos au 31 décembre 2022 ;
4. Ratification de la cooptation de Monsieur EL BEDRAOUI Younes en qualité d'Administrateur ;
5. Pouvoirs pour l'accomplissement des formalités légales

Tout actionnaire peut se faire représenter par un mandataire de son choix.

Les documents afférents à cette Assemblée Générale ainsi que les formulaires de pouvoir seront tenus à la disposition des actionnaires au siège social de la société sis 705, avenue de la Nation – Ouagadougou (Bâtiment de la Direction Générale, porte Est). Ils seront disponibles durant les quinze (15) jours qui précéderont la tenue de l'Assemblée Générale conformément à l'article 525 de l'Acte Uniforme OHADA relatif au droit des sociétés commerciales et Groupement d'Intérêt Economique.

Pour toute information complémentaire, veuillez visiter notre site web Moov Africa. (www.moov-africa.bf) ou appeler au 25 33 10 38 ou encore au 25 49 44 49.

LE PROJET DE TEXTE DE RÉSOLUTIONS SUIVANTES SERA PRÉSENTÉ À L'ASSEMBLÉE :

1^{ère} résolution : Approbation des rapports et des états financiers annuels de l'exercice clos au 31 décembre 2022

L'Assemblée Générale, statuant aux conditions de quorum et de majorité requises pour les Assemblées Générales Ordinaires, connaissance prise :

- du rapport du Conseil d'Administration relatif à la gestion de la société ONATEL-SA pendant l'exercice clos au 31 décembre 2022 ;

- du rapport des Commissaires aux Comptes relatif à l'exécution de leur mission au cours de cet exercice,

approuve les comptes dudit exercice, tels qu'ils ont été présentés, ainsi que les opérations traduites dans ces comptes et résumées dans ces rapports, se soldant par un bénéfice net de 22 372 337 396 FCFA.

L'Assemblée Générale décide, en conséquence, de donner quitus entier, définitif et sans réserves, aux membres du Conseil d'Administration et aux Commissaires aux comptes pour l'exécution de leurs mandats au titre de l'exercice clos au 31 décembre 2022.

2^{ème} résolution : Approbation des conventions visées par le rapport spécial des Commissaires aux Comptes

L'Assemblée Générale, statuant aux conditions de quorum et de majorité requises pour les Assemblées Générales Ordinaires, après avoir entendu lecture du rapport spécial des Commissaires aux Comptes sur les conventions visées aux articles 438 et suivants de l'Acte Uniforme relatif au droit des Sociétés Commerciales et du Groupement d'Intérêt Economique, approuve l'ensemble des opérations et conventions visées dans ce rapport.

3^{ème} résolution : Affectation du résultat de l'exercice clos au 31 décembre 2022

L'Assemblée Générale, statuant aux conditions de quorum et de majorité requises pour les Assemblées Générales Ordinaires, constate que l'exercice clos au 31 décembre 2022 dégage un résultat net bénéficiaire de 22 372 337 396 FCFA.

Au regard de ce résultat net bénéficiaire, le Conseil d'Administration propose de distribuer des dividendes à hauteur de 22 372 380 800 FCFA en absorbant le solde des primes liées au capital distribuables pour un montant de 45 225 FCFA et de reporter à nouveau le reliquat du bénéfice distribuable.

La proposition de distribution des dividendes se présente comme suit :

- Résultat net : 22 372 337 396 FCFA
- Réserves légales (10%) : 0 FCFA (limite de 20% du capital social atteinte)
- Primes liées au capital: 45 225 FCFA
- Bénéfice net distribuable de l'exercice : 22 372 382 621 FCFA
- Affectation aux Dividendes : 22 372 380 800 FCFA
- Report à nouveau bénéficiaire : 1 821 FCFA

L'Assemblée Générale approuve l'affectation proposée par le Conseil d'Administration et décide de distribuer un dividende de 22 372 380 800 FCFA à raison de 329,0056 FCFA pour chacune des 68 000 000 actions composant le capital social et ayant droit du fait de leur date de jouissance. Ce dividende sera mis en paiement à partir du 15 juin 2023.

Conformément aux dispositions du nouveau Code des impôts, les dividendes seront assujettis à l'Impôt sur le Revenu des capitaux mobiliers (IRCM) au taux de 12,5%.

Le dividende par action net de l'IRCM ressort donc à 287,8799 FCFA.

4^{ème} résolution : Ratification de la cooptation de Monsieur EL BEDRAOUI Younes en qualité d'Administrateur

L'Assemblée Générale, statuant aux conditions de quorum et de majorité requises pour les Assemblées Générales Ordinaires, décide de ratifier la cooptation de Monsieur EL BEDRAOUI Younes, en qualité d'Administrateur, en remplacement de Monsieur Abdelaziz EZZITI, pour la durée restante de son mandat, soit jusqu'à l'issue de l'Assemblée Générale appelée à statuer sur les comptes de l'exercice clos au 31 décembre 2024.

5^{ème} résolution : Pouvoirs pour l'accomplissement des formalités légales

L'Assemblée Générale, statuant aux conditions de quorum et de majorité requises pour les Assemblées Générales Ordinaires, confère tous pouvoirs au porteur d'un extrait ou d'une copie du procès-verbal de la présente Assemblée à l'effet d'accomplir toutes les formalités prévues par la loi.

Le Conseil d'Administration

Formulaire I-E

COMMUNIQUE CHANGEMENT IMPORTANT DANS LA DIRECTION

Conformément à l'Instruction II-C de la Bourse Régionale relative à la divulgation d'information,

I- Identité de l'émetteur coté :

Dénomination la personne morale : **FILTISAC SA**
Téléphone : **27 20 30 70 70**
Fax : **27 20 30 46 46**
Adresse : **Km 8, Route d'ABOBO 01 BP 3962 ABIDJAN 01**
Nom & Prénoms du représentant légal : **M. SYLLA MAHAMADOU**
Fonction du représentant légal : **DIRECTEUR GENERAL**
Email :

II- Annonce :

Annonce au public et à tous les acteurs du Marché Financier Régional qu'elle vient de procéder :

- à la nomination en qualité de Directeur Général de :...(*) **M. SYLLA MAHAMADOU**
- à la nomination en qualité de Président du Conseil d'Administration de:... (*)
- à la nomination en qualité de Directeur Financier de :... (*)
- au renouvellement de son Conseil d'Administration

III-Objectifs visés par ce changement important dans la direction de l'émetteur coté :

Directeur Général sortant admis à faire valoir ses droits à la retraite

Le soussigné certifie que les informations contenues dans la présente annonce sont complètes et conformes à la réalité.

Fait à **Abidjan**, le **17/04/2023**.



FILTISAC SA
01 BP 3962 ABIDJAN 01
Tél: 27 20 30 46 00
Fax: 27 20 30 46 46

Signature et cachet
(Représentant légal de l'émetteur
ayant fait l'annonce)

19 avril 2023

CALENDRIER DE PAIEMENT DES DIVIDENDES

ANNEE : 2023

Titres	Montant du dividende net par action en FCFA	Numéro de l'Avis	Date de publication de l'Avis au BOC	Ex-dividende	Date de paiement du dividende
				T-2	T
BOA COTE D'IVOIRE	540	053-2023 BRVMDG	11/04/2023	26/04/2023	28/04/2023
BOA BURKINA FASO	577	054-2023 BRVMDG	11/04/2023	03/05/2023	05/05/2023
SONATEL SENEGAL	1 500	059-2023 BRVMDG	19/04/2023	15/05/2023	17/05/2023
BOA NIGER	613,80	055-2023 BRVMDG	11/04/2023	23/05/2023	25/05/2023
BOA SENEGAL	187,5	056-2023 BRVMDG	11/04/2023	30/05/2023	01/06/2023

