

<b>BRVM COMPOSITE</b>	<b>215,60</b>
Variation Jour	-0,15 %
Variation annuelle	0,68 %

<b>BRVM 30</b>	<b>108,26</b>
Variation Jour	-0,16 %
Variation annuelle	0,38 %

<b>BRVM PRESTIGE</b>	<b>99,95</b>
Variation Jour	-0,59 %
Variation annuelle	-1,50 %

Evolution des indices

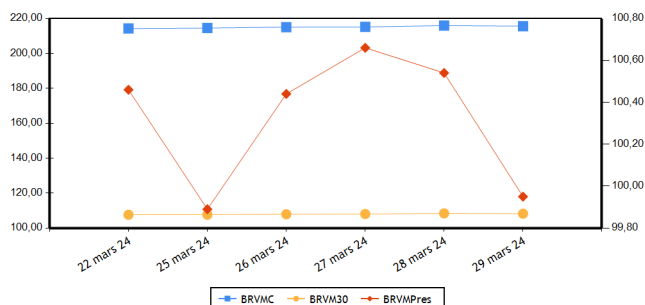

Volumes et valeurs transigés

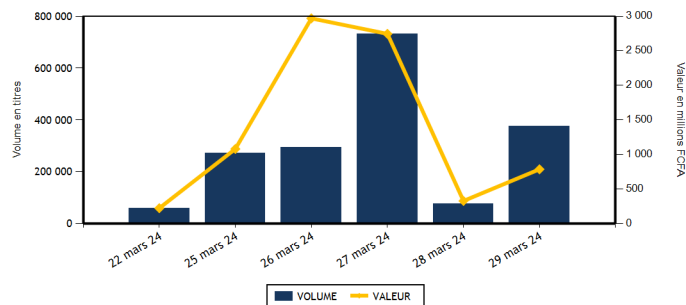

Actions	Niveau	Evol. Jour
Capitalisation boursière (FCFA)(Actions & Droits)	8 020 746 357 431	-0,15 %
Volume échangé (Actions & Droits)	274 462	252,84 %
Valeur transigée (FCFA) (Actions & Droits)	265 480 340	-19,11 %
Nombre de titres transigés	39	-9,30 %
Nombre de titres en hausse	12	-42,86 %
Nombre de titres en baisse	16	300,00 %
Nombre de titres inchangés	11	-38,89 %

Obligations	Niveau	Evol. Jour
Capitalisation boursière (FCFA)	10 266 978 097 320	-0,09 %
Volume échangé	102 562	96 656,60 %
Valeur transigée (FCFA)	521 735 175	55 403,74 %
Nombre de titres transigés	11	450,00 %
Nombre de titres en hausse	3	
Nombre de titres en baisse	0	
Nombre de titres inchangés	8	300,00 %

**PLUS FORTES HAUSSES**

Titres	Cours	Evol. Jour	Evol. annuelle
ORAGROUP TOGO (ORGT)	2 250	2,74 %	-14,77 %
VIVO ENERGY CI (SHEC)	795	2,58 %	0,63 %
TOTAL SN (TTLS)	2 450	2,51 %	-2,00 %
SICABLE CI (CABC)	1 140	1,79 %	2,70 %
SOCIETE IVOIRIENNE DE BANQUE (SIBC)	5 795	1,67 %	8,32 %

**PLUS FORTES BAISES**

Titres	Cours	Evol. Jour	Evol. annuelle
TOTAL CI (TTLC)	1 620	-7,43 %	-10,00 %
SAFCA CI (SAFC)	1 150	-4,17 %	-11,20 %
SOCIETE GENERALE COTE D'IVOIRE (SGBC)	17 000	-1,73 %	5,92 %
CORIS BANK INTERNATIONAL (CBIBF)	9 345	-1,58 %	0,48 %
BICI CI (BICC)	7 300	-1,35 %	-2,54 %

**INDICES PAR COMPARTIMENT**

Base = 100 au 02 janvier 2023	Nombre de sociétés	Valeur	Evol. Jour	Evol. annuelle	Volume	Valeur	PER moyen
BRVM-PRESTIGE	10	99,95	-0,59 %	-1,50 %	32 320	133 140 610	6,52
BRVM-PRINCIPAL	36	105,56	0,01 %	1,54 %	242 142	132 339 730	12,38

**INDICES SECTORIELS**

Base = 100 au 14 juin 1999	Nombre de sociétés	Valeur	Evol. Jour	Evol. annuelle	Volume	Valeur	PER moyen
BRVM - INDUSTRIE	11	102,16	0,01 %	1,12 %	1 405	9 177 845	39,43
BRVM - SERVICES PUBLICS	5	528,76	-0,04 %	-0,51 %	8 964	60 582 330	8,18
BRVM - FINANCES	15	87,81	-0,27 %	1,61 %	227 984	125 760 320	6,66
BRVM - TRANSPORT	2	390,63	1,55 %	18,03 %	2 673	4 210 135	8,67
BRVM - AGRICULTURE	5	177,01	0,10 %	9,56 %	10 805	32 276 255	7,57
BRVM - DISTRIBUTION	7	316,33	-0,95 %	-3,62 %	22 599	33 447 855	11,30
BRVM - AUTRES SECTEURS	1	987,11	0,00 %	-11,11 %	32	25 600	-

Indicateurs	BRVM COMPOSITE
PER moyen du marché	9,79
Taux de rendement moyen du marché	8,17
Taux de rentabilité moyen du marché	9,34
Nombre de sociétés cotées	46
Nombre de lignes obligataires	138
Volume moyen annuel par séance	334 456,00
Valeur moyenne annuelle par séance	865 284 119,49

Indicateurs	BRVM COMPOSITE
Ratio moyen de liquidité	10,67
Ratio moyen de satisfaction	15,90
Ratio moyen de tendance	149,11
Ratio moyen de couverture	67,06
Taux de rotation moyen du marché	0,03
Prime de risque du marché	4,46
Nombre de SGI participantes	29

**Définitions**

Volume moyen annuel par séance = Volume annuel échangé / nombre de séances  
 Valeur moyenne annuelle par séance = Valeur annuelle échangée / nombre de séances  
 Ratio moyen de liquidité = Moyenne des ratios de liquidité (Titres échangés / Volume des ordres de vente)  
 Ratio moyen de satisfaction = Moyenne des ratios de satisfaction (Titres échangés / Volume des ordres d'achat)  
 Ratio moyen de tendance = Moyenne des ratios de tendance (Volume des ordres d'achat / Volume des ordres de vente)  
 Ratio moyen de couverture = Moyenne des ratios de couverture (Volume des ordres de vente / Volume des ordres d'achat)  
 Taux moyen de rotation = moyenne des taux de rotation des actions cotées (volume transigé/capital flottant)  
 PER moyen du marché = moyenne des PER des actions cotées ayant un PER positif  
 Taux de rendement moyen = moyenne des taux de rendement des actions cotées ayant distribué un dividende  
 Taux de rentabilité moyen = moyenne des taux de rentabilité des actions cotées  
 Prime de risque du marché = (1 / le PER moyen du marché) - le taux de référence actuel des emprunts d'Etat

BOURSE REGIONALE DES VALEURS MOBILIERES  
 Siège Social : Abidjan - Côte d'Ivoire, 18 av. Joseph Anoma  
 Adresse : 01 BP 3802 Abidjan 01  
 Tel : +225 20 31 55 50 / +225 20 32 66 85  
 Fax : +225 20 32 66 84  
 E-mail : brvm@brvm.org Site web : www.brvm.org



**MARCHE DES ACTIONS**

Sect. Act. (*)	Symbole	Titre	Cours Précédent	Cours du jour		Variation jour	Séance de cotation		Cours Référence	Variation de l'année précédente	Dernier dividende payé		Rdt. Net	PER
				Ouv.	Clôt.		Volume	Valeur			Montant net	Date		
<b>COMPARTIMENT PRESTIGE</b>			<b>99,95</b>	<b>points</b>		<b>-0,59 %</b>								
AGR	PALC	PALM CI	7 000	6 995	6 995	-0,07 %	4 041	28 270 100	6 995	3,63 %	1 213,63	19-juil.-23	17,35 %	2,59
AGR	SPHC	SAPH CI	2 580	2 580	2 580	0,00 %	13	33 540	2 580	9,79 %	294,30	29-sept.-23	11,41 %	3,95
DIS	TTLC	TOTAL CI	1 750	1 750	1 620	-7,43 %	17 214	28 010 200	1 620	-10,00 %	175,53	21-sept.-23	10,83 %	8,31
DIS	TTLS	TOTAL SN	2 390	2 385	2 450	2,51 %	588	1 430 080	2 450	-2,00 %	241,01	13-juil.-23	9,84 %	9,42
FIN	ORGT	ORAGROUP TOGO	2 190	2 185	2 250	2,74 %	580	1 273 420	2 250	-14,77 %	59,52	17-juil.-20	2,65 %	8,13
FIN	SGBC	SOCIETE GENERALE COTE D'IVOIRE	17 300	17 500	17 000	-1,73 %	364	6 060 000	17 000	5,92 %	1 112,43	31-mai-23	6,54 %	5,44
IND	NTLC	NESTLE CI	6 895	6 895	6 900	0,07 %	116	799 830	6 900	-6,57 %	728,10	8-août-23	10,55 %	9,16
IND	SMBC	SMB CI	10 385	10 380	10 400	0,14 %	752	7 817 125	10 400	-1,23 %	720,00	31-août-23	6,92 %	8,61
SPU	ONTBF	ONATEL BF	2 320	2 320	2 300	-0,86 %	6 113	14 063 140	2 300	0,88 %	287,88	26-juin-23	12,52 %	6,99
SPU	SNTS	SONATEL SN	17 900	17 900	17 900	0,00 %	2 539	45 383 175	17 900	-0,44 %	1 500,00	30-mai-23	8,38 %	5,40
<b>TOTAL</b>							<b>32 320</b>	<b>133 140 610</b>						

<b>COMPARTIMENT PRINCIPAL</b>			<b>105,56</b>	<b>points</b>		<b>0,01 %</b>								
AGR	SCRC	SUCRIVOIRE	480	480	475	-1,04 %	6 502	3 011 455	475	0,00 %	40,50	20-août-21	8,53 %	
AGR	SICC	SICOR CI	3 650	NC	NC	0,00 %			3 650	20,66 %	1 919,00	25-sept.-00		18,37
AGR	SOGC	SOGB CI	3 875	3 870	3 895	0,52 %	249	961 160	3 895	19,11 %	558,00	17-juil.-23	14,33 %	5,38
AUT	STAC	SETAO CI	800	800	800	0,00 %	32	25 600	800	-11,11 %	66,15	18-juil.-22	8,27 %	
DIS	ABJC	SERVAIR ABIDJAN CI	1 280	1 280	1 280	0,00 %	418	535 040	1 280	-3,76 %	92,00	31-août-23	7,19 %	11,01
DIS	BNBC	BERNABE CI	1 245	1 245	1 245	0,00 %	135	168 075	1 245	24,50 %	150,00	24-juil.-23	12,05 %	4,56
DIS	CFAC	CFAO MOTORS CI	790	790	795	0,63 %	2 144	1 695 260	795	-5,36 %	27,45	15-sept.-23	3,45 %	26,06
DIS	PRSC	TRACTAFRIC MOTORS CI	2 280	NC	NC	0,00 %			2 280	20,00 %	224,10	13-sept.-23	9,83 %	6,41
DIS	SHEC	VIVO ENERGY CI	775	765	795	2,58 %	2 100	1 609 200	795	0,63 %	53,00	28-déc.-23	6,67 %	13,35
FIN	BICC	BICI CI	7 400	7 300	7 300	-1,35 %	7	51 100	7 300	-2,54 %	401,40	31-juil.-23	5,50 %	9,82
FIN	BOAB	BANK OF AFRICA BN	6 890	6 945	6 940	0,73 %	2 762	19 046 085	6 940	9,12 %	627,00	25-mai-23	9,03 %	7,35
FIN	BOABF	BANK OF AFRICA BF	7 150	7 150	7 100	-0,70 %	856	5 839 650	7 100	1,72 %	577,00	5-mai-23	8,13 %	5,37
FIN	BOAC	BANK OF AFRICA CI	7 270	7 275	7 275	0,07 %	1 064	7 589 160	7 275	5,51 %	540,00	28-avr.-23	7,42 %	5,58
FIN	BOAM	BANK OF AFRICA ML	1 685	1 690	1 680	-0,30 %	377	635 820	1 680	13,90 %	271,00	15-mai-19		12,50
FIN	BOAN	BANK OF AFRICA NG	6 095	6 095	6 090	-0,08 %	877	5 041 585	6 090	12,99 %	613,80	25-mai-23	10,08 %	7,86
FIN	BOAS	BANK OF AFRICA SENEGAL	3 400	3 395	3 400	0,00 %	159	540 145	3 400	6,25 %	187,50	1-juin-23	5,51 %	5,24
FIN	CBIBF	CORIS BANK INTERNATIONAL	9 495	9 345	9 345	-1,58 %	3 532	32 994 870	9 345	0,48 %	525,00	6-juil.-23	5,62 %	5,29
FIN	ECOC	ECOBANK COTE D'IVOIRE	6 995	6 900	6 985	-0,14 %	4 478	30 732 855	6 985	2,72 %	549,00	30-mai-23	7,86 %	8,00
FIN	ETIT	ECOBANK TRANS. INCORP. TG	18	18	18	0,00 %	210 750	3 591 500	18	-5,26 %	0,60	8-juin-23	3,36 %	1,42
FIN	NSBC	NSIA BANQUE COTE D'IVOIRE	5 690	5 695	5 690	0,00 %	902	5 116 075	5 690	-5,17 %	363,60	7-juil.-23	6,39 %	4,04
FIN	SAFC	SAFCA CI	1 200	1 150	1 150	-4,17 %	16	18 400	1 150	-11,20 %	23,04	29-juil.-11		
FIN	SIBC	SOCIETE IVOIRIENNE DE BANQUE	5 700	5 705	5 795	1,67 %	1 260	7 229 655	5 795	8,32 %	495,00	11-août-23	8,54 %	7,23
IND	CABC	SICABLE CI	1 120	1 140	1 140	1,79 %	85	96 900	1 140	2,70 %	69,00	2-août-23	6,05 %	4,72
IND	FTSC	FILTISAC CI	1 940	1 930	1 930	-0,52 %	125	241 250	1 930	4,89 %	235,00	30-juil.-21	12,18 %	177,35
IND	NEIC	NEI-CEDA CI	665	620	660	-0,75 %	113	71 935	660	-8,97 %	35,25	22-sept.-23	5,34 %	6,95
IND	SEMC	CROWN SIEM CI	700	SP	SP	0,00 %			700	0,00 %	14,40	28-déc.-21	2,06 %	7,40
IND	SIVC	AIR LIQUIDE CI	810	805	805	-0,62 %	136	109 465	805	-3,01 %	63,00	29-sept.-17		17,46
IND	SLBC	SOLIBRA CI	83 250	NC	NC	0,00 %			83 250	-4,31 %	4 050,00	12-août-22	4,86 %	112,57

IND	STBC	SITAB CI	6 800	NC	NC	0,00 %			6 800	14,38 %	551,00	27-juil.-23	8,10 %	10,61
IND	UNLC	UNILEVER CI	6 000	NC	NC	0,00 %			6 000	20,00 %	1 233,00	9-juil.-12		
IND	UNXC	UNIWAX CI	530	530	530	0,00 %	78	41 340	530	-0,93 %	60,75	29-juil.-22	11,46 %	
SPU	CIEC	CIE CI	1 675	1 675	1 670	-0,30 %	227	379 845	1 670	-1,76 %	157,50	31-juil.-23	9,43 %	9,52
SPU	ORAC	ORANGE COTE D'IVOIRE	10 845	10 790	10 845	0,00 %	59	639 200	10 845	-0,50 %	752,76	15-juin-23	6,94 %	10,55
SPU	SDCC	SODE CI	4 500	4 495	4 500	0,00 %	26	116 970	4 500	-5,66 %	450,00	15-sept.-23	10,00 %	8,43
TRP	SDSC	BOLLORE	1 575	1 550	1 600	1,59 %	2 673	4 210 135	1 600	18,52 %	92,00	20-nov.-23	5,75 %	8,67
TRP	SVOC	MOVIS CI	2 395	SP	SP	0,00 %			2 395	0,00 %	270,00	5-juil.-99		
<b>TOTAL</b>							242 142	132 339 730						

**TOTAL**
**TOTAL - Marché des actions**

274 462 265 480 340

Secteurs d'activités (\*) : AGR = Agriculture, AUT = Autres Secteurs, DIS = Distribution, FIN = Finances, IND = Industrie, TRP = Transport, SPU = Services Publics

**MARCHE DES DROITS**

Symbole	Titre	Cours Précédent	Cours du jour		Variation jour	Séance de cotation		Cours Référence	Variation depuis l'origine	Parité	Periode de négociation	
			Ouv.	Clôt.		Volume	Valeur				Début	fin

**TOTAL**
**TOTAL - Marché des droits**
**Légende:**

(d) Ex-dividende (V) Variation par rapport au cours de référence

Cours du jour: Ouv.: Ouverture Clôt.: Clôture Moy.: Moyen

Mentions : NC: Non Coté Ex-c: Ex-coupon Ex-d: Ex-droit SP: Suspendu Val-T: Valeur Théorique

PER = Cours / BNPA selon les données disponibles Rdt. Net: Rendement net (DNPA / Cours)

Comp.: 1 - Premier Compartiment 2 - Second Compartiment 3 - Compartiment de croissance

Ratio de liquidité = Titres échangés / Volume des ordres de vente

: Progression de l'indice sectoriel : Stabilité de l'indice sectoriel : Recul de l'indice sectoriel

**MARCHE DES OBLIGATIONS**

Symbole	Titre	Valeur nominale	Cours Précédent	Cours du jour	Cours Référence	Séance de cotation		Coupon couru	Coupon d'intérêt			Type Amort
						Volume	Valeur		Période	Montant net	Eché.	
<b>OBLIGATIONS D'ETAT</b>												
EOM.010	ETAT DU MALI 6,20 % 2022-2029	10 000	9 200	NC	9 200			188,03	A	620,00	9-déc.-24	ACD
EOM.011	ETAT DU MALI 6,40 % 2023-2030	10 000	10 000	NC	10 000			624,26	A	640,00	7-avr.-24	ACD
EOM.012	ETAT DU MALI 6,50 % 2023-2030	10 000	10 000	NC	10 000			435,11	A	650,00	28-juil.-24	ACD
EOM.02	Etat du Mali 6.50% 2017-2024	2 000	2 000	NC	2 000			122,19	A	130,00	20-avr.-24	AC
EOM.03	ETAT DU MALI 6,50 % 2018-2025	4 000	4 000	NC	3 999.60			124,35	A	260,00	7-oct.-24	AC
EOM.04	ETAT DU MALI 6,50% 2019-2027	8 000	8 000	NC	8 000			370,82	A	520,00	12-juil.-24	AC
EOM.05	ETAT DU MALI 6,50% 2020-2028	8 000	7 840	NC	7 840			2,85	A	520,00	27-mars-25	ACD
EOM.06	ETAT DU MALI 6,50% 2020-2027	8 000	8 000	NC	8 000			169,57	A	520,00	2-déc.-24	AC
EOM.07	ETAT DU MALI 6.50% 2021-2031	10 000	10 000	NC	10 000			618,03	A	650,00	16-avr.-24	AC
EOM.08	ETAT DU MALI 6,20 % 2022-2032	10 000	10 000	10 000	10 000	264	2 640 000	345,57	A	620,00	7-sept.-24	ACD
EOM.09	ETAT DU MALI 6,30% 2022-2032	10 000	10 000	NC	10 000			191,07	A	630,00	9-déc.-24	ACD
EOS.010	ETAT DU SENEGAL 6,15 % 2023-2030	10 000	10 000	NC	10 000			307,50	S	307,50	29-mars-24	ACD
EOS.011	ETAT DU SENEGAL 6,35 % 2023-2033	10 000	10 000	NC	10 000			317,50	S	317,50	29-mars-24	ACD
EOS.012	ETAT DU SENEGAL 6,15 % 2023-2028	10 000	10 000	NC	10 000			74,34	S	307,50	14-août-24	ACD
EOS.013	ETAT DU SENEGAL 6,30 % 2023-2030	10 000	10 000	NC	10 000			76,15	S	315,00	14-août-24	ACD
EOS.014	ETAT DU SENEGAL 6,50 % 2023-2033	10 000	10 000	NC	10 000			78,57	S	325,00	14-août-24	ACD
EOS.07	ETAT SENEGAL 6.30% 2015-2025	10 000	10 000	NC	10 000			215,75	S	314,14	25-mai-24	ACD
EOS.08	ETAT DU SENEGAL 5,95% 2022-2034	10 000	10 000	NC	10 000			147,94	A	595,00	29-déc.-24	ACD
EOS.09	ETAT DU SENEGAL 6,00 % 2023-20	10 000	9 800	NC	9 800			300,00	S	300,00	29-mars-24	ACD
TPBF.010	TPBF 6,50% 2020 - 2028	6 667	6 667	NC	6 666.68			10,60	S	216,67	20-sept.-24	ACD
TPBF.011	TPBF 6,50 % 2020-2028	7 501	7 500	7 500	7 500.25	100	750 025	107,16	S	243,78	9-juil.-24	ACD
TPBF.012	TPBF 6.50% 2021-2031	10 000	10 000	NC	10 000			7,07	S	325,00	25-sept.-24	ACD
TPBF.013	TPBF 6,50 % 2021 - 2031	10 000	10 000	NC	10 000			148,21	S	325,00	6-juil.-24	ACD
TPBF.014	TPBF 6,30% 2022-2034	10 000	9 999	NC	9 999			47,93	S	315,00	1-sept.-24	ACD
TPBF.015	ETAT DU BURKINA 6,30 % 2022-2	10 000	10 000	NC	10 000			233,65	S	315,00	15-mai-24	ACD
TPBF.016	ETAT DU BURKINA 6% 2023-2028	10 000	10 000	NC	10 000			130,22	S	300,00	10-juil.-24	ACD
TPBF.04	TPBF 6.50% 2017-2027	10 000	10 000	NC	10 000			103,00	S	323,22	31-juil.-24	ACD
TPBF.05	TPBF 6,50% 2017-2024	10 000	10 000	NC	10 000			161,61	S	325,00	29-juin-24	ACD
TPBF.06	TPBF 6.50% 2018-2025	10 000	10 000	NC	10 000			204,23	S	325,00	5-juin-24	ACD
TPBF.07	TPBF 6,50% 2018 - 2025	10 000	10 000	NC	10 000			241,07	S	325,00	15-mai-24	AC
TPBF.08	TPBF 6,50% 2019-2027	10 000	10 000	NC	10 000			255,73	S	323,22	6-mai-24	ACD
TPBF.09	TPBF 6,50% 2019 - 2027	10 000	10 600	NC	10 600			307,24	S	325,00	8-avr.-24	ACD
TPBJ.03	TPBJ 6,50% 2020-2028	10 000	9 999	NC	9 999			385,38	A	650,00	25-août-24	AC
TPBJ.04	TPBJ 5,50 % 2022-2037	10 000	10 000	NC	10 000			42,19	A	550,00	1-mars-25	AC
TPBJ.05	TPBJ 5,85 % 2022-2042	10 000	9 999	NC	9 999			44,88	A	585,00	1-mars-25	ACD
TPBJ.06	TPBJ 5,75% 2022-2037	10 000	10 750	NC	10 750			384,90	A	575,00	28-juil.-24	ACD
TPBJ.07	TPBJ 5,70% 2023-2030	10 000	10 001	NC	10 001			24,99	A	570,00	13-mars-25	AC
TPBJ.08	TPBJ 6,20% 2023-2038	10 000	10 000	NC	10 000			27,18	A	620,00	13-mars-25	AC
TPCI.017	TPCI 3% 2014-2024	10 000	10 000	NC	10 000			82,79	S	150,00	19-juin-24	ACD
TPCI.019	TPCI 5.99% 2015-2025	10 000	9 830	NC	9 830			523,72	A	599,00	14-mai-24	ACD
TPCI.021	TPCI 6% 2016-2028	10 000	10 000	NC	10 000			583,61	A	600,00	8-avr.-24	ACD
TPCI.022	TPCI 5.90% 2016 - 2026	10 000	9 700	10 000	10 000	12	120 000	464,26	A	590,00	15-juin-24	ACD
TPCI.023	TPCI 5.90% 2016-2026	10 000	10 000	NC	10 000			214,40	A	590,00	17-nov.-24	ACD
TPCI.024	TPCI 6.25% 2017-2029	10 000	10 001	NC	10 001			309,08	S	312,50	31-mars-24	ACD
TPCI.025	TPCI 5,95% 2017-2024 A	10 000	10 000	10 000	10 000	20	200 000	255,23	S	297,50	24-avr.-24	ACD
TPCI.026	TPCI 5,95% 2017-2024 B	10 000	10 000	NC	10 000			228,85	S	297,50	10-mai-24	ACD
TPCI.027	TPCI 6% 2017-2025	10 000	10 250	NC	10 250			149,18	S	300,00	29-juin-24	ACD
TPCI.028	TPCI 6% 2018 - 2026	10 000	9 700	NC	9 700			393,44	A	600,00	2-août-24	ACD
TPCI.029	TPCI 6% 2018-2026	10 000	9 700	NC	9 700			531,15	A	600,00	19-avr.-24	ACD
TPCI.030	TPCI 5,95% 2018-2025	4 000	4 000	NC	4 000			69,58	S	119,00	13-juin-24	ACD
TPCI.031	TPCI 5,75% 2019 - 2026	10 000	10 230	NC	10 230			444,60	A	575,00	20-juin-24	ACD
TPCI.032	TPCI 2,23% 2019-2026	10 000		NC				172,43	A	223,00	20-juin-24	ACD
TPCI.033	TPCI 5.75% 2019-2026	4 000	4 160	NC	4 160			5,67	A	230,00	20-mars-25	ACD
TPCI.034	TPCI 6% 2019-2029	6 250	6 250	NC	6 250			9,25	A	375,00	20-mars-25	ACD
TPCI.035	TPCI 5,75% 2019 -2026	10 000	10 250	NC	10 250			411,61	A	575,00	11-juil.-24	ACD
TPCI.036	TPCI 5,75% 2019- 2026	10 000	10 000	NC	10 000			347,20	A	575,00	21-août-24	ACD
TPCI.037	TPCI 5,80% 2019-2026	6 000	6 000	NC	6 000			110,30	A	348,00	4-déc.-24	ACD
TPCI.038	TPCI 5,75% 2019-2026	6 000	6 000	6 030	6 030	5	30 150	109,34	A	345,00	4-déc.-24	ACD
TPCI.039	TPCI 5,75% 2019 - 2026	6 000	6 420	NC	6 420			154,59	A	345,00	17-oct.-24	ACD

TPCI.O40	TPCI 5,75% 2019-2026	6 000	5 880	NC	5 880			74,47	A	345,00	10-janv.-25	ACD
TPCI.O41	TPCI 5,80% 2020-2027	10 000	10 000	NC	10 000			47,54	A	580,00	28-févr.-25	ACD
TPCI.O42	TPCI 5,90% 2020-2030	10 000	10 000	NC	10 000			46,88	A	590,00	28-févr.-25	ACD
TPCI.O43	TPCI 5,90% 2020 - 2030	10 000	10 000	10 000	10 000	46	460 000	549,70	A	590,00	23-avr.-24	ACD
TPCI.O44	TPCI 5,80% 2020 - 2027	10 000	9 900	NC	9 900			540,38	A	580,00	23-avr.-24	ACD
TPCI.O45	TPCI 5,80% 2020 -2027	8 000	8 000	NC	8 000			363,85	A	464,00	16-juin-24	ACD
TPCI.O46	TPCI 5,90% 2020 - 2030	8 750	8 925	NC	8 925			404,82	A	516,25	16-juin-24	ACD
TPCI.O47	TPCI 5,80% 2020 - 2027	8 000	8 200	NC	8 200			363,85	A	464,00	16-juin-24	ACD
TPCI.O48	TPCI 5,80% 2020- 2027	8 000	7 920	NC	7 920			309,33	A	464,00	29-juil.-24	ACD
TPCI.O49	TPCI 5,90% 2020- 2030	8 750	8 824	NC	8 824.38			344,17	A	516,25	29-juil.-24	ACD
TPCI.O50	TPCI 5,90% 2020-2030	8 750	8 138	NC	8 137.50			301,85	A	516,25	28-août-24	ACD
TPCI.O51	TPCI 5,80 % 2020-2027	8 000	8 000	NC	8 000			226,93	A	464,00	2-oct.-24	ACD
TPCI.O52	TPCI 5,90 % 2020 -2030	8 750	9 013	NC	9 012.50			252,48	A	516,25	2-oct.-24	ACD
TPCI.O53	TPCI 5,80% 2020-2027	8 000	8 480	NC	8 480			193,97	A	464,00	28-oct.-24	ACD
TPCI.O54	TPCI 5,90% 2020-2030	8 750	8 750	NC	8 750			215,81	A	516,25	28-oct.-24	ACD
TPCI.O55	TPCI 5,80% 2020 -2027	8 000	8 400	NC	8 400			121,70	A	464,00	24-déc.-24	ACD
TPCI.O56	TPCI 5,90% 2020- 2030	8 750	9 450	NC	9 450			135,41	A	516,25	24-déc.-24	ACD
TPCI.O57	TPCI 5,80% 2020-2027	8 000	7 680	NC	7 680			164,81	A	464,00	20-nov.-24	ACD
TPCI.O58	TPCI 5,80% 2021-2028	8 000	8 000	NC	8 000			25,42	A	464,00	9-mars-25	ACD
TPCI.O59	TPCI 5,90% 2021-2031	8 750	9 056	NC	9 056.25			28,29	A	516,25	9-mars-25	ACD
TPCI.O60	TPCI 5,80% 2021-2028	10 000	10 000	NC	10 000			508,69	A	580,00	13-mai-24	ACD
TPCI.O61	TPCI 5,90% 2021-2031	10 000	10 050	NC	10 050			517,46	A	590,00	13-mai-24	ACD
TPCI.O62	TPCI 5,80 % 2021 -2028	10 000	10 000	NC	10 000			432,62	A	580,00	30-juin-24	ACD
TPCI.O63	TPCI 5,90% 2021 -2031	10 000	10 000	NC	10 000			440,08	A	590,00	30-juin-24	ACD
TPCI.O64	TPCI 5,80 % 2021 - 2028	10 000	10 000	NC	10 000			358,14	A	580,00	16-août-24	ACD
TPCI.O65	TPCI 5,90 % 2021-2031	10 000	10 700	NC	10 700			291,78	A	590,00	30-sept.-24	ACD
TPCI.O66	TPCI 5,90% 2021-2031	10 000	9 950	NC	9 950			233,74	A	590,00	5-nov.-24	ACD
TPCI.O67	TPCI 5,90 % 2021-2036	10 000	10 200	NC	10 200			167,65	A	590,00	16-déc.-24	ACD
TPCI.O68	TPCI 5,90 % 2022-2037	10 000	10 000	NC	10 000			91,89	A	590,00	1-févr.-25	ACD
TPCI.O69	TPCI 5,75 % 2022-2037	10 000	10 000	NC	10 000			11,03	A	575,00	22-mars-25	ACD
TPCI.O70	TPCI 5,75 % 2022-2037	10 000	10 300	NC	10 300			526,30	A	575,00	29-avr.-24	ACD
TPCI.O71	TPCI 5,65% 2022-2032	10 000	10 150	NC	10 150			444,59	A	565,00	15-juin-24	ACD
TPCI.O72	TPCI 5,65% 2022-2029	10 000	10 000	NC	10 000			376,67	A	565,00	29-juil.-24	ACD
TPCI.O73	TPCI 5,75% 2022-2032	10 000	10 000	NC	10 000			383,33	A	575,00	29-juil.-24	ACD
TPCI.O74	TPCI 5,85% 2022-2042	10 000	10 000	NC	10 000			376,67	A	565,00	29-juil.-24	ACD
TPCI.O75	TPCI 5,65% 2022-2029	10 000	10 700	NC	10 700			268,61	A	565,00	7-oct.-24	ACD
TPCI.O76	TPCI 5,75% 2022-2032	10 000	10 000	NC	10 000			273,36	A	575,00	7-oct.-24	ACD
TPCI.O77	TPCI (TAUX DE BASE + SPREAD) % 2022-2029	10 000	10 000	NC	10 000			98,57	T	188,75	11-mai-24	ACD
TPCI.O78	TPCI 5,65% 2022-2029	10 000	10 000	NC	10 000			165,18	A	565,00	13-déc.-24	ACD
TPCI.O79	TPCI 5,75% 2023-2030	10 000	10 000	NC	10 000			47,13	A	575,00	28-févr.-25	ACD
TPCI.O80	TPCI 6% 2023-2030	10 000	10 000	10 400	10 400	1 000	10 385 000	519,67	A	600,00	17-mai-24	ACD
TPCI.O81	TPCI 5,90% 2023-2028	10 000	10 000	NC	10 000			390,11	A	590,00	31-juil.-24	ACD
TPCI.O82	TPCI 6,00% 2023-2030	10 000	10 000	NC	10 000			396,72	A	600,00	31-juil.-24	ACD
TPCI.O83	TPCI 5,90 % 2023-2028	10 000	10 000	NC	10 000			272,43	A	590,00	12-oct.-24	ACD
TPCI.O84	TPCI 6,00 % 2023-2030	10 000	10 000	10 000	10 000	233	2 330 000	277,05	A	600,00	12-oct.-24	ACD
TPCI.O85	TPCI 5,90 % 2023 - 2028	10 000	10 000	NC	10 000			170,87	A	590,00	14-déc.-24	ACD
TPCI.O86	TPCI 6,00 % 2023 - 2030	10 000	10 000	NC	10 000			173,77	A	600,00	14-déc.-24	ACD
TPNE.O1	TRESOR PUBLIC DU NIGER 6,50% 2019-2026	10 000	10 000	NC	10 000			1,78	A	650,00	28-mars-25	ACD
TPNE.O2	TRESOR PUBLIC DU NIGER 6,50% 2019 - 2026	10 000	10 000	NC	10 000			428,01	A	650,00	1-août-24	ACD
TPNE.O3	TRESOR PUBLIC DU NIGER 6,5% 2020-2027	8 000	7 999	NC	7 999.20			343,83	A	520,00	31-juil.-24	ACD
TPNE.O4	TRESOR PUBLIC DU NIGER 6,30% 2022-2034	10 000	10 000	NC	10 000			375,25	A	630,00	24-août-24	ACD
TPNE.O5	TPNE 6,15 % 2022-2034	10 000	10 000	NC	10 000			504,10	A	615,00	3-juin-24	ACD
TPNE.O6	TRESOR PUBLIC DU NIGER 6,15% 2022 - 2034	10 000	10 000	NC	10 000			178,11	A	615,00	14-déc.-24	ACD
TPTG.O2	TPTG 6% 2022-2037	10 000	10 000	NC	10 000			219,67	A	600,00	16-nov.-24	ACD
<b>TOTAL</b>						1 680	16 915 175					

**OBLIGATIONS REGIONALES**

BIDC.O4	BIDC-EBID 6,10% 2017-2027	5 000	4 975	4 975	4 975	100 000	497 500 000	239,17	A	305,00	16-juin-24	ACD
BIDC.O5	BIDC-EBID 6,40% 2019-2026	10 000	9 900	NC	9 900			135,38	S	320,00	12-juil.-24	ACD
BIDC.O6	BIDC-EBID 6,50 % 2021-2028	9 000	8 955	NC	8 955			210,98	S	290,90	18-mai-24	ACD
BIDC.O7	BIDC-EBID 5,90% 2022-2029	10 000	10 000	NC	10 000			178,93	S	295,00	9-juin-24	ACD
CRRH.O10	CRRH-UEMOA 6,10% 2022-2037	10 000	10 200	NC	10 200			92,17	S	305,00	3-août-24	AC
CRRH.O2	CRRH-UEMOA 6,10% 2012-2024	10 000	9 800	NC	9 800			120,66	S	305,00	17-juil.-24	AC
CRRH.O4	CRRH-UEMOA 6% 2014-2024	10 000	10 000	NC	10 000			147,54	S	300,00	30-juin-24	AC
CRRH.O5	CRRH-UEMOA 5,85% 2015-2025	10 000	10 000	NC	10 000			135,86	S	290,90	4-juil.-24	AC
CRRH.O6	CRRH-UEMOA 5,85% 2016-2026	10 000	10 230	NC	10 230			138,21	S	292,50	3-juil.-24	ACD
CRRH.O7	CRRH-UEMOA 5,95% 2017-2029	5 000	5 000	NC	5 000			108,70	S	148,75	17-mai-24	AC
CRRH.O8	CRRH-UEMOA 5,95% 2018-2030	5 833	5 833	NC	5 833.33			105,10	S	173,54	21-juin-24	AC
CRRH.O9	CRRH-UEMOA 6,05% 2018-2033	6 667	6 667	NC	6 667			122,14	S	201,67	21-juin-24	AC
<b>TOTAL</b>						<b>100 000</b>	<b>497 500 000</b>					

**OBLIGATIONS PRIVEES**

BHSN.O1	DIASPORA BONDS BHS 6,25% 2019-	10 000	10 000	NC	10 000			134,90	S	310,79	10-juil.-24	ACD
FBOAD.O1	FCTC BOAD DOLI-P 6,10% 2023-2030	8 200	8 200	NC	8 200			12,33	S	252,16	20-sept.-24	AC
FDFINBF.O1	FIDELIS FINANCE CAP25 7,00% 2023-2028	10 000	10 000	NC	10 000			470,00	S	658,00	20-mai-24	ACD
FNSBC.O1	FCTC NSIA BANQUE 7 % 2020-2025	2 222	2 222	NC	2 222.22			5,39	T	38,11	16-juin-24	ACD
FORBT.O1	FCTC ORABANK 7 % 2021-2026	6 111	6 661	NC	6 661.11			1,14	T	104,81	28-juin-24	ACD
FTIMC.O1	FCTC TEYLIOM IMMO 7 % 2021-2028	7 083	7 083	NC	7 083.33			27,73	T	121,48	8-juin-24	ACD
ORGT.O2	ORAGROUP SA 7,15% 2021-2028	10 000	10 000	10 000	10 000	382	3 820 000	302,80	S	357,50	26-avr.-24	ACD
PADS.O3	PAD 6,60% 2020-2027	8 000	8 000	NC	8 000			233,70	S	264,00	19-avr.-24	ACD
PTRC.O1	PETRO IVOIRE 6,80% 2022-2029	10 000	10 700	NC	10 700			191,18	S	333,20	15-juin-24	ACD
SNLC.O1	SENELEC 6,50% 2018-2025	2 000	2 000	NC	2 000			0,71	S	65,00	27-sept.-24	AC
SNTS.O2	SONATEL 6,50% 2020-2027	7 000	7 000	7 000	7 000	500	3 500 000	85,31	S	212,68	16-juil.-24	ACD
<b>TOTAL</b>						<b>882</b>	<b>7 320 000</b>					

**SUKUK ET TITRES ASSIMILES**

SUKSN.S2	SUKUK SN 6% 2016-2026	10 000	10 750	NC	10 750			105,00	S	303,33	26-juil.-24	ACD
SUKTG.S1	SUKUK TG 6.5% 2016-2026	10 000	10 000	NC	10 000			84,23	S	373,91	17-août-24	ACD
<b>TOTAL</b>						<b>0</b>	<b>0</b>					
<b>TOTAL - Marché des obligations</b>						<b>102 562</b>	<b>521 735 175</b>					

**Légende :**  
 (#) (\*) Ex-Coupon couru (##)Cours de référence amorti / Coupon couru Ex-c (#)Ex-marge de profits  
 Cours du jour: Ouv.: Ouverture Clôt.: Clôture Moy.: Moyen  
 Type Amort: Type d'Amortissement IF: In Fine AC: Amortissement Constant AD: Amortissement Dégressif ACD: Amortissement Constant Différé  
 Période: Périodicité de paiement des coupons A: Annuelle S: Semestrielle T: Trimestrielle  
 Eché.: Échéance de paiement des intérêts  
 Mentions: NC: Non Coté Ex-c: Ex-coupon ou Ex-droit SP: Suspendu

**INFORMATIONS**
**OPERATIONS EN COURS**

Emetteur	Opération
----------	-----------

**AVIS**

Entité	N°	Nature	Objet
BRVM	052-2024	Paie ment Intérêts et remboursement	Paie ment des intérêts annuels et remboursement partiel du capital - TPCI 6% 2016-2028
BRVM	053-2024	Transaction Sur Dossier	Transaction Sur Dossier

**COMMUNIQUES**

Emetteur	N°	Nature	Objet
----------	----	--------	-------

**QUANTITES RESIDUELLES**
**MARCHE DES ACTIONS**

Symbole	Titre	Quantité résiduelle à l'achat	Cours Achat / Vente			Quantité résiduelle à la vente	Cours de Référence
ABJC	SERVAIR ABIDJAN CI	46	1,270	/	1,280	134	1 280
BICC	BICI CI	20	7,295	/	7,300	78	7 300
BNBC	BERNABE CI	19	1,155	/	1,245	65	1 245
BOAB	BANK OF AFRICA BN	4	6,930	/	6,940	203	6 940
BOABF	BANK OF AFRICA BF	218	6,750	/	7,100	765	7 100
BOAC	BANK OF AFRICA CI	203	7,270	/	7,275	59	7 275
BOAM	BANK OF AFRICA ML	90	1,640	/	1,680	249	1 680
BOAN	BANK OF AFRICA NG	55	5,700	/	6,090	188	6 090
BOAS	BANK OF AFRICA SENEGAL	119	3,395	/	3,400	46	3 400
CABC	SICABLE CI	25	1,065	/	1,130	3	1 140
CBIBF	CORIS BANK INTERNATIONAL	150	9,100	/	9,345	1 032	9 345
CFAC	CFAO MOTORS CI	556	790	/	795	651	795
CIEC	CIE CI	1	1,655	/	1,670	324	1 670
ECOC	ECOBANK COTE D'IVOIRE	200	6,950	/	6,985	249	6 985
ETIT	ECOBANK TRANS. INCORP. TG	1 885 877	17	/	18	1 718 871	18
FTSC	FILTISAC CI	50	1,905	/	1,930	125	1 930
NEIC	NEI-CEDA CI	142	620	/	660	35	660
NSBC	NSIA BANQUE COTE D'IVOIRE	15	5,600	/	5,690	529	5 690
NTLC	NESTLE CI	208	6,800	/	6,890	502	6 900
ONTBF	ONATEL BF	573	2,300	/	2,310	5	2 300
ORAC	ORANGE COTE D'IVOIRE	499	10,790	/	10,845	188	10 845
ORGT	ORAGROUP TOGO	65	2,050	/	2,245	100	2 250
PALC	PALM CI	206	6,800	/	6,995	19	6 995
PRSC	TRACTAFRIC MOTORS CI			/	2,250	162	2 280
SAFC	SAFCA CI			/	1,150	5	1 150
SCRC	SUCRIVOIRE	50	460	/	475	3 638	475
SDCC	SODE CI	7	4,400	/	4,500	2 767	4 500
SDSC	BOLLORE	27	1,595	/	1,600	4 995	1 600
SEMC	CROWN SIEM CI			/			700
SGBC	SOCIETE GENERALE COTE D'IVOIRE	209	16,200	/	17,000	194	17 000
SHEC	VIVO ENERGY CI	1 550	775	/	795	6	795
SIBC	SOCIETE IVOIRIENNE DE BANQUE	200	5,750	/	5,795	68	5 795
SICC	SICOR CI	117	3,650	/	3,920	10	3 650
SIVC	AIR LIQUIDE CI			/	800	450	805
SLBC	SOLIBRA CI	1	80,000	/	83,250	52	83 250
SMBC	SMB CI	6	10,390	/	10,400	10	10 400
SNTS	SONATEL SN	34	17,850	/	17,900	6 115	17 900
SOGC	SOGB CI	1	3,875	/	3,895	165	3 895
SPHC	SAPH CI	1	2,500	/	2,580	627	2 580
STAC	SETAO CI	2 606	750	/	800	158	800
STBC	SITAB CI			/	6,750	15	6 800
SVOC	MOVIS CI			/			2 395
TTLC	TOTAL CI	484	1,620	/	1,745	419	1 620
TTLS	TOTAL SN	1	2,280	/	2,450	225	2 450
UNLC	UNILEVER CI			/	6,000	38	6 000
UNXC	UNIWAX CI	10	520	/	530	1 848	530

## QUANTITES RESIDUELLES

### MARCHE DES DROITS

Symbole	Titre	Quantité résiduelle à l'achat	Cours Achat / Vente	Quantité résiduelle à la vente	Cours de Référence
---------	-------	-------------------------------	---------------------	--------------------------------	--------------------



**QUANTITES RESIDUELLES**
**MARCHE DES OBLIGATIONS**

Symbole	Titre	Quantité résiduelle à l'achat	Cours Achat / Vente	Quantité résiduelle à la vente	Cours de Référence
BHSN.O1	DIASPORA BONDS BHS 6,25% 2019-		/ 10,000	183	10 000
FBOAD.O1	FCTC BOAD DOLI-P 6,10% 2023-2030		/		8 200
FDINBF.O1	FIDELIS FINANCE CAP25 7,00% 2023-2028		/		10 000
FNSBC.O1	FCTC NSIA BANQUE 7 % 2020-2025		/		2 222
FORBT.O1	FCTC ORABANK 7 % 2021-2026		/ 6,661.11	221	6 661
FTIMC.O1	FCTC TEYLIOM IMMO 7 % 2021-2028		/ 7,083.33	1 169	7 083
ORGT.O2	ORAGROUP SA 7,15% 2021-2028		/ 10,000	20 212	10 000
PADS.O3	PAD 6,60% 2020-2027	67	8,000 /		8 000
PTRC.O1	PETRO IVOIRE 6,80% 2022-2029		/ 10,000	32	10 700
SNLC.O1	SENELEC 6,50% 2018-2025		/		2 000
SNTS.O2	SONATEL 6,50% 2020-2027		/ 7,000	29	7 000
EOM.O10	ETAT DU MALI 6,20 % 2022-2029		/ 9,200	58	9 200
EOM.O11	ETAT DU MALI 6,40 % 2023-2030		/		10 000
EOM.O12	ETAT DU MALI 6,50 % 2023-2030		/		10 000
EOM.O2	Etat du Mali 6.50% 2017-2024		/ 2,000	11	2 000
EOM.O3	ETAT DU MALI 6,50 % 2018-2025		/		4 000
EOM.O4	ETAT DU MALI 6,50% 2019-2027		/		8 000
TPNE.O3	TRESOR PUBLIC DU NIGER 6,5% 2020-2027		/		7 999
TPNE.O4	TRESOR PUBLIC DU NIGER 6,30% 2		/ 10,000	716	10 000
TPNE.O5	TPNE 6,15 % 2022-2034		/ 10,000	58	10 000
TPNE.O6	TRESOR PUBLIC DU NIGER 6,15% 2022 - 2034		/		10 000
TPTG.O2	TPTG 6% 2022-2037		/		10 000
TPCI.O83	TPCI 5,90 % 2023-2028		/		10 000
TPCI.O84	TPCI 6,00 % 2023-2030		/ 10,000	287	10 000
TPCI.O85	TPCI 5,90 % 2023 - 2028		/		10 000
TPCI.O86	TPCI 6,00 % 2023 - 2030		/		10 000
TPNE.O1	TRESOR PUBLIC DU NIGER 6,50% 2019-2026		/		10 000
TPNE.O2	TRESOR PUBLIC DU NIGER 6,50% 2019 - 2026		/ 9,500	500	10 000
TPCI.O77	TPCI (TAUX DE BASE + SPREAD) % 2022-2029		/		10 000
TPCI.O78	TPCI 5,65% 2022-2029		/		10 000
TPCI.O79	TPCI 5,75% 2023-2030		/ 10,000	70	10 000
TPCI.O80	TPCI 6% 2023-2030		/		10 400
TPCI.O81	TPCI 5,90% 2023-2028		/		10 000
TPCI.O82	TPCI 6,00% 2023-2030		/		10 000
TPCI.O71	TPCI 5,65% 2022-2032		/ 10,200	5 000	10 150
TPCI.O72	TPCI 5,65% 2022-2029		/		10 000
TPCI.O73	TPCI 5,75% 2022-2032		/		10 000
TPCI.O74	TPCI 5,85% 2022-2042		/		10 000
TPCI.O75	TPCI 5,65% 2022-2029		/		10 700
TPCI.O76	TPCI 5,75% 2022-2032		/		10 000
TPCI.O65	TPCI 5,90 % 2021-2031		/		10 700
TPCI.O66	TPCI 5,90% 2021-2031		/		9 950
TPCI.O67	TPCI 5,90 % 2021-2036		/ 10,200	5	10 200
TPCI.O68	TPCI 5,90 % 2022-2037		/		10 000
TPCI.O69	TPCI 5,75 % 2022-2037		/		10 000
TPCI.O70	TPCI 5,75 % 2022-2037		/ 10,300	5	10 300
TPCI.O59	TPCI 5,90% 2021-2031		/		9 056
TPCI.O60	TPCI 5,80% 2021-2028		/		10 000
TPCI.O61	TPCI 5,90% 2021-2031		/		10 050
TPCI.O62	TPCI 5,80 % 2021 -2028		/		10 000

TPCI.063	TPCI 5,90% 2021 -2031			/			10 000
TPCI.064	TPCI 5,80 % 2021 - 2028			/	10,100	1 000	10 000
TPCI.053	TPCI 5,80% 2020-2027			/			8 480
TPCI.054	TPCI 5,90% 2020-2030			/			8 750
TPCI.055	TPCI 5,80% 2020 -2027			/			8 400
TPCI.056	TPCI 5,90% 2020- 2030			/			9 450
TPCI.057	TPCI 5,80% 2020-2027			/			7 680
TPCI.058	TPCI 5,80% 2021-2028			/			8 000
TPCI.047	TPCI 5,80% 2020 - 2027			/			8 200
TPCI.048	TPCI 5,80% 2020- 2027			/			7 920
TPCI.049	TPCI 5,90% 2020- 2030			/			8 824
TPCI.050	TPCI 5,90% 2020-2030			/			8 138
TPCI.051	TPCI 5,80 % 2020-2027			/			8 000
TPCI.052	TPCI 5,90 % 2020 -2030			/			9 013
TPCI.041	TPCI 5,80% 2020-2027			/			10 000
TPCI.042	TPCI 5,90% 2020-2030			/			10 000
TPCI.043	TPCI 5,90% 2020 - 2030			/	10,000	61	10 000
TPCI.044	TPCI 5,80% 2020 - 2027			/	9,950	17	9 900
TPCI.045	TPCI 5,80% 2020 -2027			/			8 000
TPCI.046	TPCI 5,90% 2020 - 2030			/			8 925
TPCI.035	TPCI 5,75% 2019 -2026			/			10 250
TPCI.036	TPCI 5,75% 2019- 2026			/			10 000
TPCI.037	TPCI 5,80% 2019-2026			/	6,000	66	6 000
TPCI.038	TPCI 5,75% 2019-2026			/	6,030	95	6 030
TPCI.039	TPCI 5,75% 2019 - 2026			/			6 420
TPCI.040	TPCI 5,75% 2019-2026			/			5 880
TPCI.029	TPCI 6% 2018-2026			/			9 700
TPCI.030	TPCI 5,95% 2018-2025			/			4 000
TPCI.031	TPCI 5,75% 2019 - 2026			/			10 230
TPCI.032	TPCI 2,23% 2019-2026			/			10 000
TPCI.033	TPCI 5.75% 2019-2026			/			4 160
TPCI.034	TPCI 6% 2019-2029			/			6 250
TPCI.023	TPCI 5.90% 2016-2026			/	10,000	26	10 000
TPCI.024	TPCI 6.25% 2017-2029	20	10,000	/			10 001
TPCI.025	TPCI 5,95% 2017-2024 A			/	10,000	1	10 000
TPCI.026	TPCI 5,95% 2017-2024 B			/			10 000
TPCI.027	TPCI 6% 2017-2025			/			10 250
TPCI.028	TPCI 6% 2018 - 2026			/			9 700
TPBJ.07	TPBJ 5,70% 2023-2030			/			10 001
TPBJ.08	TPBJ 6,20% 2023-2038			/			10 000
TPCI.017	TPCI 3% 2014-2024			/			10 000
TPCI.019	TPCI 5.99% 2015-2025			/	10,000	20	9 830
TPCI.021	TPCI 6% 2016-2028			/			10 000
TPCI.022	TPCI 5.90% 2016 - 2026			/			10 000
TPBF.08	TPBF 6,50% 2019-2027			/			10 000
TPBF.09	TPBF 6,50% 2019 - 2027			/	10,000	150	10 600
TPBJ.03	TPBJ 6,50% 2020-2028			/	10,000	112	9 999
TPBJ.04	TPBJ 5,50 % 2022-2037			/			10 000
TPBJ.05	TPBJ 5,85 % 2022-2042			/	10,000	851	9 999
TPBJ.06	TPBJ 5,75% 2022-2037			/			10 750
TPBF.015	ETAT DU BURKINA 6,30 % 2022-2			/	10,000	36	10 000
TPBF.016	ETAT DU BURKINA 6% 2023-2028			/	10,000	5	10 000
TPBF.04	TPBF 6.50% 2017-2027			/			10 000
TPBF.05	TPBF 6,50% 2017-2024			/			10 000
TPBF.06	TPBF 6.50% 2018-2025			/	10,000	11	10 000

TPBF.O7	TPBF 6,50% 2018- 2025		/	9,995	200	10 000
EOS.O9	ETAT DU SENEGAL 6,00 % 2023-20		/			9 800
TPBF.O10	TPBF 6,50% 2020 - 2028		/			6 667
TPBF.O11	TPBF 6,50 % 2020-2028		/	7,500.25	230	7 500
TPBF.O12	TPBF 6.50% 2021-2031		/			10 000
TPBF.O13	TPBF 6,50 % 2021 - 2031	4	10,000	/		10 000
TPBF.O14	TPBF 6,30% 2022-2034		/	9,500	100	9 999
EOS.O11	ETAT DU SENEGAL 6,35 % 2023-2033		/			10 000
EOS.O12	ETAT DU SENEGAL 6,15 % 2023-2028		/			10 000
EOS.O13	ETAT DU SENEGAL 6,30 % 2023-2030		/			10 000
EOS.O14	ETAT DU SENEGAL 6,50 % 2023-2033		/			10 000
EOS.O7	ETAT SENEGAL 6.30% 2015-2025		/	10,000	3	10 000
EOS.O8	ETAT DU SENEGAL 5,95% 2022-2034		/			10 000
EOM.O5	ETAT DU MALI 6,50% 2020-2028		/			7 840
EOM.O6	ETAT DU MALI 6,50% 2020-2027		/	8,000	33	8 000
EOM.O7	ETAT DU MALI 6.50% 2021-2031		/			10 000
EOM.O8	ETAT DU MALI 6,20 % 2022-2032		/	10,000	172	10 000
EOM.O9	ETAT DU MALI 6,30% 2022-2032		/	10,000	129	10 000
EOS.O10	ETAT DU SENEGAL 6,15 % 2023-2030		/			10 000
BIDC.O4	BIDC-EBID 6.10% 2017-2027		/	5,000	179	4 975
BIDC.O5	BIDC-EBID 6,40% 2019-2026		/			9 900
BIDC.O6	BIDC-EBID 6,50 % 2021-2028		/			8 955
BIDC.O7	BIDC-EBID 5,90% 2022-2029		/	10,000	38	10 000
CRRH.O10	CRRH-UEMOA 6,10% 2022-2037		/			10 200
CRRH.O2	CRRH-UEMOA 6.10% 2012-2024		/			9 800
CRRH.O4	CRRH-UEMOA 6% 2014-2024		/			10 000
CRRH.O5	CRRH-UEMOA 5.85% 2015-2025		/			10 000
CRRH.O6	CRRH-UEMOA 5.85% 2016-2026		/			10 230
CRRH.O7	CRRH-UEMOA 5.95% 2017-2029		/			5 000
CRRH.O8	CRRH-UEMOA 5.95% 2018-2030		/			5 833
CRRH.O9	CRRH-UEMOA 6.05% 2018-2033		/			6 667

**SUKUK ET TITRES ASSIMILES**

Symbole	Titre	Quantité résiduelle à l'achat	Cours Achat / Vente	Quantité résiduelle à la vente	Cours de Référence
SUKSN.S2	SUKUK SN 6% 2016-2026		/		10 750
SUKTG.S1	SUKUK TG 6.5% 2016-2026		/		10 000

**CALENDRIER DES ASSEMBLEES GENERALES**

**ANNEE : 2024**

Société	Nature	Date	Heure	Lieu
ORANGE CI	Ordinaire	16/04/2024	10:00:00	Siège de la société, sis à Abidjan, Cocody Riviera Golf, Boulevard de France, Immeuble Orange Village
BANK OF AFRICA BN	Ordinaire	12/04/2024	09:00:00	Hôtel Golden Tulip à Cotonou
CORIS BANK INTERNATIONAL	Ordinaire	12/04/2024	09:00:00	Sopatel Hôtel Silmandé
SICABLE	Ordinaire	05/04/2024	10:00:00	Hôtel TIAMA, ABIDJAN
BANK OF AFRICA NG	Ordinaire	04/04/2024	10:00:00	Centre de Formation de BOA-NIGER (BOA-Siège)
BANK OF AFRICA BF	Ordinaire	28/03/2024	10:00:00	Salle WANGO I à l'hôtel LANCASTER (EX LAICO HOTEL) OUAGA 2000
BANK OF AFRICA CI	Ordinaire	28/03/2024	10:00:00	Salle Fromager de l'hôtel IVOTEL du Plateau (10ème étage)
AIR LIQUIDE CI	Ordinaire	10/01/2024	10:00:00	Salle de conférence de la CRRAE-UMOA

# L'actualité de la BRVM sur nos plateformes digitales

## Infos BRVM

Pour recevoir les informations boursières par SMS, souscrivez :



Côte d'Ivoire : \*430#  
Bénin : \*430\*15#



Côte d'Ivoire : #139#  
Burkina Faso : \*310#



Côte d'Ivoire : \*431#  
Niger : \*512\*9#  
Togo : \*310#

## Site web

[www.brvm.org](http://www.brvm.org)



## Application Mobile

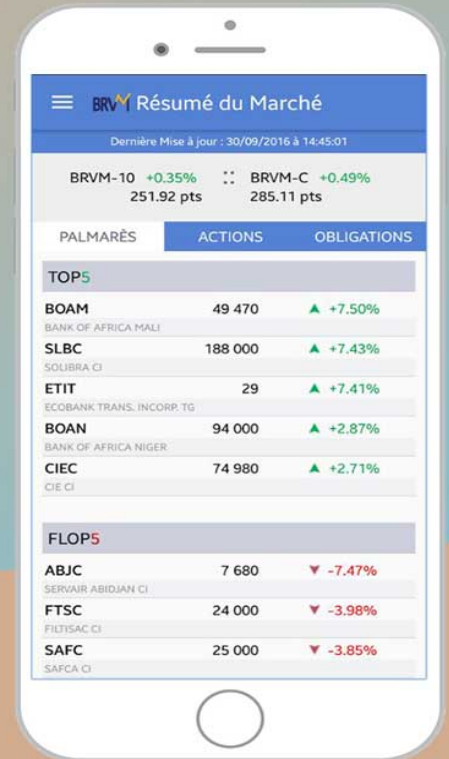

Nous suivre sur :

