

| | |
|-----------------------|---------------|
| BRVM COMPOSITE | 251,61 |
| Variation Jour | 0,37 % |
| Variation annuelle | 17,49 % |

| | |
|--------------------|---------------|
| BRVM 30 | 126,48 |
| Variation Jour | 0,51 % |
| Variation annuelle | 17,27 % |

| | |
|----------------------|---------------|
| BRVM PRESTIGE | 112,60 |
| Variation Jour | 0,32 % |
| Variation annuelle | 10,97 % |

Evolution des indices

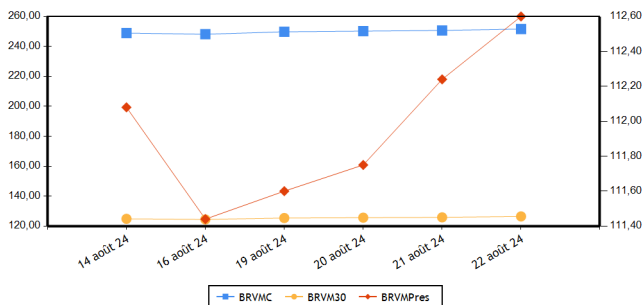

Volumes et valeurs transigés

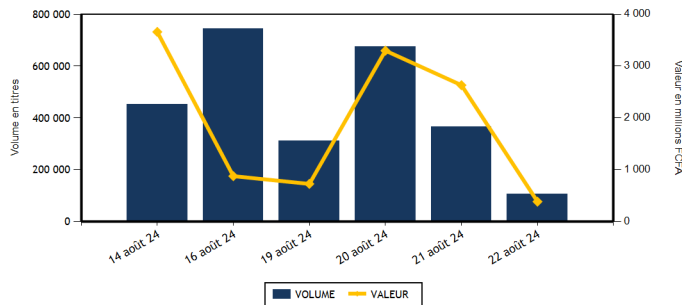

| Actions | Niveau | Evol. Jour |
|---|-------------------|------------|
| Capitalisation boursière (FCFA)(Actions & Droits) | 9 360 344 638 439 | 0,37 % |
| Volume échangé (Actions & Droits) | 103 785 | -35,51 % |
| Valeur transigée (FCFA) (Actions & Droits) | 370 972 220 | -49,06 % |
| Nombre de titres transigés | 42 | 0,00 % |
| Nombre de titres en hausse | 17 | -10,53 % |
| Nombre de titres en baisse | 11 | -31,25 % |
| Nombre de titres inchangés | 14 | 100,00 % |

| Obligations | Niveau | Evol. Jour |
|---------------------------------|--------------------|------------|
| Capitalisation boursière (FCFA) | 10 400 893 987 875 | -0,23 % |
| Volume échangé | 1 727 | -99,15 % |
| Valeur transigée (FCFA) | 15 425 930 | -99,19 % |
| Nombre de titres transigés | 6 | 50,00 % |
| Nombre de titres en hausse | 0 | |
| Nombre de titres en baisse | 2 | 100,00 % |
| Nombre de titres inchangés | 4 | 33,33 % |

PLUS FORTES HAUSSES

| Titres | Cours | Evol. Jour | Evol. annuelle |
|-------------------------------------|-------|------------|----------------|
| CFAO MOTORS CI (CFAC) | 660 | 3,94 % | -21,43 % |
| BERNABE CI (BNBC) | 1 100 | 2,80 % | 10,00 % |
| ONATEL BF (ONTBF) | 2 700 | 2,08 % | 18,42 % |
| CIE CI (CIEC) | 2 040 | 2,00 % | 20,00 % |
| SOCIETE IVOIRIENNE DE BANQUE (SIBC) | 6 105 | 1,67 % | 14,11 % |

PLUS FORTES BAISES

| Titres | Cours | Evol. Jour | Evol. annuelle |
|----------------------------------|-------|------------|----------------|
| UNILEVER CI (UNLC) | 5 565 | -7,48 % | 11,30 % |
| TRACTAFRIC MOTORS CI (PRSC) | 2 405 | -7,32 % | 26,58 % |
| BICI CI (BICC) | 9 755 | -2,40 % | 30,24 % |
| BANK OF AFRICA ML (BOAM) | 2 055 | -2,14 % | 39,32 % |
| NSIA BANQUE COTE D'IVOIRE (NSBC) | 6 100 | -1,61 % | 1,67 % |

INDICES PAR COMPARTIMENT

| Base = 100 au 02 janvier 2023 | Nombre de sociétés | Valeur | Evol. Jour | Evol. annuelle | Volume | Valeur | PER moyen |
|-------------------------------|--------------------|--------|------------|----------------|--------|-------------|-----------|
| BRVM-PRESTIGE | 10 | 112,60 | 0,32 % | 10,97 % | 19 864 | 145 413 755 | 8,17 |
| BRVM-PRINCIPAL | 36 | 121,98 | 0,52 % | 17,33 % | 83 921 | 225 558 465 | 10,47 |

INDICES SECTORIELS

| Base = 100 au 14 juin 1999 | Nombre de sociétés | Valeur | Evol. Jour | Evol. annuelle | Volume | Valeur | PER moyen |
|----------------------------|--------------------|--------|------------|----------------|--------|-------------|-----------|
| BRVM - INDUSTRIE | 11 | 104,98 | -0,39 % | 3,91 % | 10 420 | 66 155 045 | 7,46 |
| BRVM - SERVICES PUBLICS | 5 | 685,55 | 0,79 % | 28,99 % | 11 832 | 102 143 910 | 9,85 |
| BRVM - FINANCES | 15 | 94,49 | -0,13 % | 9,34 % | 57 632 | 145 313 920 | 6,22 |
| BRVM - TRANSPORT | 2 | 321,42 | -1,10 % | -2,88 % | 214 | 280 430 | 4,16 |
| BRVM - AGRICULTURE | 5 | 164,90 | -0,10 % | 2,07 % | 11 179 | 31 531 165 | 11,92 |
| BRVM - DISTRIBUTION | 7 | 343,79 | 0,96 % | 4,75 % | 11 487 | 24 863 050 | 43,13 |
| BRVM - AUTRES SECTEURS | 1 | 863,72 | 0,00 % | -22,22 % | 1 021 | 684 700 | - |

| Indicateurs | BRVM COMPOSITE |
|-------------------------------------|------------------|
| PER moyen du marché | 9,21 |
| Taux de rendement moyen du marché | 7,82 |
| Taux de rentabilité moyen du marché | 9,32 |
| Nombre de sociétés cotées | 46 |
| Nombre de lignes obligataires | 150 |
| Volume moyen annuel par séance | 382 609,00 |
| Valeur moyenne annuelle par séance | 1 140 313 969,42 |

| Indicateurs | BRVM COMPOSITE |
|----------------------------------|----------------|
| Ratio moyen de liquidité | 1,35 |
| Ratio moyen de satisfaction | 17,19 |
| Ratio moyen de tendance | 1 276,77 |
| Ratio moyen de couverture | 7,83 |
| Taux de rotation moyen du marché | 0,01 |
| Prime de risque du marché | 5,11 |
| Nombre de SGI participantes | 32 |

Définitions

Volume moyen annuel par séance = Volume annuel échangé / nombre de séances
 Valeur moyenne annuelle par séance = Valeur annuelle échangée / nombre de séances
 Ratio moyen de liquidité = Moyenne des ratios de liquidité (Titres échangés / Volume des ordres de vente)
 Ratio moyen de satisfaction = Moyenne des ratios de satisfaction (Titres échangés / Volume des ordres d'achat)
 Ratio moyen de tendance = Moyenne des ratios de tendance (Volume des ordres d'achat / Volume des ordres de vente)
 Ratio moyen de couverture = Moyenne des ratios de couverture (Volume des ordres de vente / Volume des ordres d'achat)
 Taux moyen de rotation = moyenne des taux de rotation des actions cotées (volume transigé/capital flottante)
 PER moyen du marché = moyenne des PER des actions cotées ayant un PER positif
 Taux de rendement moyen = moyenne des taux de rendement des actions cotées ayant distribué un dividende
 Taux de rentabilité moyen = moyenne des taux de rentabilité des actions cotées
 Prime de risque du marché = (1 / le PER moyen du marché) - le taux de référence actuel des emprunts d'Etat

BOURSE REGIONALE DES VALEURS MOBILIERES
 Siège Social : Abidjan - Côte d'Ivoire, 18 av. Joseph Anoma
 Adresse : 01 BP 3802 Abidjan 01
 Tel : +225 20 31 55 50 / +225 20 32 66 85
 Fax : +225 20 32 66 84
 E-mail : brvm@brvm.org Site web : www.brvm.org



MARCHE DES ACTIONS

| Sect. Act. (*) | Symbole | Titre | Cours Précédent | Cours du jour | | Variation jour | Séance de cotation | | Cours Référence | Variation de l'année précédente | Dernier dividende payé | | Rdt. Net | PER | |
|------------------------------|---------|--------------------------------|-----------------|---------------|--------|----------------|--------------------|--------------------|-----------------|---------------------------------|------------------------|-------------|----------|-------|--|
| | | | | Ouv. | Clôt. | | Volume | Valeur | | | Montant net | Date | | | |
| COMPARTIMENT PRESTIGE | | | 112,60 | points | | 0,32 % | | | | | | | | | |
| AGR | PALC | PALM CI | 5 000 | 5 240 | 5 000 | 0,00 % | 3 277 | 16 860 065 | 5 000 | -25,93 % | 563,31 | 26-juil.-24 | 11,27 % | 3,99 | |
| AGR | SPHC | SAPH CI | 3 100 | 3 005 | 3 060 | -1,29 % | 110 | 336 335 | 3 060 | 30,21 % | 64,80 | 12-août-24 | 2,12 % | 12,55 | |
| DIS | TTLT | TOTALENERGIES MARKETING CI | 2 415 | 2 400 | 2 425 | 0,41 % | 1 440 | 3 482 330 | 2 425 | 34,72 % | 176,00 | 21-sept.-23 | 7,26 % | 17,53 | |
| DIS | TTLS | TOTALENERGIES MARKETING SN | 2 160 | 2 160 | 2 180 | 0,93 % | 1 551 | 3 301 690 | 2 180 | -12,80 % | 207,58 | 28-juin-24 | 9,52 % | 17,84 | |
| FIN | ORGT | ORAGROUP TOGO | 1 890 | NC | NC | 0,00 % | | | 1 890 | -28,41 % | 59,52 | 17-juil.-20 | 3,15 % | | |
| FIN | SGBC | SOCIETE GENERALE COTE D'IVOIRE | 20 300 | 20 300 | 20 300 | 0,00 % | 607 | 12 314 585 | 20 300 | 26,48 % | 1 553,85 | 25-juin-24 | 7,65 % | 6,50 | |
| IND | NTLC | NESTLE CI | 7 185 | 7 185 | 7 190 | 0,07 % | 8 005 | 56 456 460 | 7 190 | -2,64 % | 675,00 | 20-août-24 | 9,39 % | 9,58 | |
| IND | SMBC | SMB CI | 13 200 | 13 105 | 13 400 | 1,52 % | 385 | 5 105 150 | 13 400 | 27,26 % | 720,00 | 31-août-23 | 5,37 % | 6,05 | |
| SPU | ONTBF | ONATEL BF | 2 645 | 2 625 | 2 700 | 2,08 % | 2 671 | 7 083 315 | 2 700 | 18,42 % | 266,45 | 31-juil.-24 | 9,87 % | 9,12 | |
| SPU | SNTS | SONATEL SN | 22 250 | 22 250 | 22 250 | 0,00 % | 1 818 | 40 473 825 | 22 250 | 23,75 % | 1 575,00 | 17-mai-24 | 7,08 % | 6,71 | |
| TOTAL | | | | | | | 19 864 | 145 413 755 | | | | | | | |

| | | | | | | | | | | | | | | | |
|-------------------------------|-------|------------------------------|---------------|---------------|--------|---------------|--------|------------|--------|----------|----------|-------------|---------|--------|--|
| COMPARTIMENT PRINCIPAL | | | 121,98 | points | | 0,52 % | | | | | | | | | |
| AGR | SCRC | SUCRIVOIRE | 500 | 500 | 495 | -1,00 % | 4 687 | 2 345 050 | 495 | 4,21 % | 40,50 | 20-août-21 | 8,18 % | | |
| AGR | SICC | SICOR CI | 3 000 | 3 010 | 3 010 | 0,33 % | 1 | 3 010 | 3 010 | -0,50 % | 1 919,00 | 25-sept.-00 | | 15,15 | |
| AGR | SOGC | SOGB CI | 3 860 | 3 860 | 3 900 | 1,04 % | 3 104 | 11 986 705 | 3 900 | 19,27 % | 207,00 | 6-août-24 | 5,31 % | 15,99 | |
| AUT | STAC | SETAO CI | 700 | 700 | 700 | 0,00 % | 1 021 | 684 700 | 700 | -22,22 % | 66,15 | 18-juil.-22 | 9,45 % | | |
| DIS | ABJC | SERVAIR ABIDJAN CI | 2 350 | 2 345 | 2 375 | 1,06 % | 7 138 | 16 949 395 | 2 375 | 78,57 % | 92,00 | 31-août-23 | 3,87 % | 19,41 | |
| DIS | BNBC | BERNABE CI | 1 070 | 1 065 | 1 100 | 2,80 % | 178 | 191 835 | 1 100 | 10,00 % | 150,00 | 24-juil.-23 | 13,64 % | 202,40 | |
| DIS | CFAC | CFAO MOTORS CI | 635 | 640 | 660 | 3,94 % | 780 | 507 865 | 660 | -21,43 % | 27,45 | 15-sept.-23 | 4,16 % | 18,71 | |
| DIS | PRSC | TRACTAFRIC MOTORS CI | 2 595 | 2 405 | 2 405 | -7,32 % | 47 | 113 475 | 2 405 | 26,58 % | 224,10 | 13-sept.-23 | 9,32 % | 11,81 | |
| DIS | SHEC | VIVO ENERGY CI | 905 | 905 | 905 | 0,00 % | 353 | 316 460 | 905 | 14,56 % | 53,00 | 28-déc.-23 | 5,86 % | 14,21 | |
| FIN | BICC | BICI CI | 9 995 | 9 995 | 9 755 | -2,40 % | 3 109 | 30 610 235 | 9 755 | 30,24 % | 540,90 | 27-juin-24 | 5,54 % | 9,74 | |
| FIN | BOAB | BANK OF AFRICA BN | 7 275 | 7 275 | 7 275 | 0,00 % | 2 499 | 18 190 735 | 7 275 | 14,39 % | 706,00 | 27-mai-24 | 9,70 % | 6,85 | |
| FIN | BOABF | BANK OF AFRICA BF | 6 610 | 6 610 | 6 700 | 1,36 % | 2 005 | 13 199 090 | 6 700 | -4,01 % | 704,00 | 6-mai-24 | 10,51 % | 5,07 | |
| FIN | BOAC | BANK OF AFRICA CI | 8 300 | 8 300 | 8 345 | 0,54 % | 1 412 | 11 746 710 | 8 345 | 21,03 % | 684,00 | 29-avr.-24 | 8,20 % | 6,40 | |
| FIN | BOAM | BANK OF AFRICA ML | 2 100 | 2 100 | 2 055 | -2,14 % | 1 731 | 3 616 315 | 2 055 | 39,32 % | 144,00 | 21-mai-24 | 7,01 % | 6,51 | |
| FIN | BOAN | BANK OF AFRICA NG | 5 250 | 5 245 | 5 250 | 0,00 % | 539 | 2 829 045 | 5 250 | -2,60 % | 609,15 | 31-mai-24 | 11,60 % | 6,77 | |
| FIN | BOAS | BANK OF AFRICA SENEGAL | 4 900 | 4 900 | 4 900 | 0,00 % | 1 124 | 5 506 245 | 4 900 | 53,13 % | 300,00 | 27-juin-24 | 6,12 % | 6,91 | |
| FIN | CBIBF | CORIS BANK INTERNATIONAL | 10 000 | 10 000 | 10 000 | 0,00 % | 499 | 4 990 000 | 10 000 | 7,53 % | 790,00 | 5-juil.-24 | 7,90 % | 4,98 | |
| FIN | ECOC | ECOBANK COTE D'IVOIRE | 7 480 | 7 200 | 7 400 | -1,07 % | 789 | 5 785 100 | 7 400 | 8,82 % | 594,00 | 30-mai-24 | 8,03 % | 8,47 | |
| FIN | ETIT | ECOBANK TRANS. INCORP. TG | 17 | 17 | 17 | 0,00 % | 37 080 | 630 360 | 17 | -10,53 % | 0,60 | 8-juin-23 | 3,56 % | 1,27 | |
| FIN | NSBC | NSIA BANQUE COTE D'IVOIRE | 6 200 | 6 200 | 6 100 | -1,61 % | 2 962 | 17 748 220 | 6 100 | 1,67 % | 454,83 | 8-juil.-24 | 7,46 % | 4,33 | |
| FIN | SAFC | SAFCA CI | 975 | 910 | 975 | 0,00 % | 407 | 377 675 | 975 | -24,71 % | 23,04 | 29-juil.-11 | | | |
| FIN | SIBC | SOCIETE IVOIRIENNE DE BANQUE | 6 005 | 6 005 | 6 105 | 1,67 % | 2 869 | 17 769 605 | 6 105 | 14,11 % | 495,00 | 31-juil.-24 | 8,11 % | 7,02 | |
| IND | CABC | SICABLE CI | 1 000 | 1 000 | 995 | -0,50 % | 211 | 210 035 | 995 | -10,36 % | 79,58 | 31-mai-24 | 8,00 % | 4,12 | |
| IND | FTSC | FILTISAC CI | 1 455 | 1 455 | 1 450 | -0,34 % | 623 | 882 375 | 1 450 | -21,20 % | 235,00 | 30-juil.-21 | 16,21 % | 6,65 | |
| IND | NEIC | NEI-CEDA CI | 770 | 770 | 770 | 0,00 % | 33 | 25 410 | 770 | 6,21 % | 81,78 | 25-juin-24 | 10,62 % | 8,42 | |
| IND | SEMC | EVIOSYS PACKAGING SIEM CI | 700 | SP | SP | 0,00 % | | | 700 | 0,00 % | 14,00 | 28-déc.-21 | 2,00 % | 7,40 | |
| IND | SIVC | AIR LIQUIDE CI | 600 | 600 | 600 | 0,00 % | 53 | 31 800 | 600 | -27,71 % | 63,00 | 29-sept.-17 | | 5,85 | |
| IND | SLBC | SOLIBRA CI | 83 250 | SP | SP | 0,00 % | | | 83 250 | -4,31 % | 4 050,00 | 12-août-22 | 4,86 % | 9,09 | |

| | | | | | | | | | | | | | | |
|--------------|------|----------------------------|--------|--------|--------|---------|--------|-------------|--------|----------|----------|-------------|---------|-------|
| IND | STBC | SITAB CI | 6 895 | 6 830 | 6 900 | 0,07 % | 455 | 3 136 260 | 6 900 | 16,06 % | 675,00 | 29-juil.-24 | 9,78 % | 9,94 |
| IND | UNLC | UNILEVER CI | 6 015 | 6 015 | 5 565 | -7,48 % | 7 | 41 655 | 5 565 | 11,30 % | 1 233,00 | 9-juil.-12 | | |
| IND | UNXC | UNIWAX CI | 420 | 420 | 420 | 0,00 % | 648 | 265 900 | 420 | -21,50 % | 60,75 | 29-juil.-22 | 14,46 % | |
| SPU | CIEC | CIE CI | 2 000 | 2 000 | 2 040 | 2,00 % | 3 422 | 6 873 445 | 2 040 | 20,00 % | 171,00 | 30-juil.-24 | 8,38 % | 10,74 |
| SPU | ORAC | ORANGE COTE D'IVOIRE | 14 675 | 14 700 | 14 885 | 1,43 % | 2 779 | 41 327 420 | 14 885 | 36,56 % | 780,00 | 3-juin-24 | 5,24 % | 14,48 |
| SPU | SDCC | SODE CI | 5 590 | 5 590 | 5 595 | 0,09 % | 1 142 | 6 385 905 | 5 595 | 17,30 % | 450,00 | 15-sept.-23 | 8,04 % | 8,22 |
| TRP | SDSC | AFRICA GLOBAL LOGISTICS CI | 1 325 | 1 325 | 1 310 | -1,13 % | 214 | 280 430 | 1 310 | -2,96 % | 92,00 | 20-nov.-23 | 7,02 % | 4,16 |
| TRP | SVOC | MOVIS CI | 2 395 | SP | SP | 0,00 % | | | 2 395 | 0,00 % | 270,00 | 5-juil.-99 | | |
| TOTAL | | | | | | | 83 921 | 225 558 465 | | | | | | |

TOTAL
TOTAL - Marché des actions

103 785 370 972 220

Secteurs d'activités (*) : AGR = Agriculture, AUT = Autres Secteurs, DIS = Distribution, FIN = Finances, IND = Industrie, TRP = Transport, SPU = Services Publics

MARCHE DES DROITS

| Symbole | Titre | Cours Précédent | Cours du jour | | Variation jour | Séance de cotation | | Cours Référence | Variation depuis l'origine | Parité | Période de négociation | |
|---------|-------|-----------------|---------------|-------|----------------|--------------------|--------|-----------------|----------------------------|--------|------------------------|-----|
| | | | Ouv. | Clôt. | | Volume | Valeur | | | | Début | fin |

TOTAL
TOTAL - Marché des droits
Légende:

(d) Ex-dividende (V) Variation par rapport au cours de référence

Cours du jour: Ouv.: Ouverture Clôt.: Clôture Moy.: Moyen

Mentions : NC: Non Coté Ex-c: Ex-coupon Ex-d: Ex-droit SP: Suspendu Val-T: Valeur Théorique

PER = Cours / BNPA selon les données disponibles Rdt. Net: Rendement net (DNPA / Cours)

Comp.: 1 - Premier Compartiment 2 - Second Compartiment 3 - Compartiment de croissance

Ratio de liquidité = Titres échangés / Volume des ordres de vente

: Progression de l'indice sectoriel : Stabilité de l'indice sectoriel : Recul de l'indice sectoriel

MARCHE DES OBLIGATIONS

| Symbole | Titre | Valeur nominale | Cours Précédent | Cours du jour | Cours Référence | Séance de cotation | Coupon couru | Coupon d'intérêt | Période | Montant net | Eché. | Type Amort |
|---------------------------|----------------------------------|-----------------|-----------------|---------------|-----------------|--------------------|--------------|------------------|---------|-------------|-------------|------------|
| OBLIGATIONS D'ETAT | | | | | | | | | | | | |
| EOM.010 | ETAT DU MALI 6,20 % 2022-2029 | 10 000 | 9 890 | NC | 9 890 | | 435,36 | A | 620,00 | 9-déc.-24 | | ACD |
| EOM.011 | ETAT DU MALI 6,40 % 2023-2030 | 10 000 | 10 000 | NC | 10 000 | | 240,22 | A | 640,00 | 7-avr.-25 | | ACD |
| EOM.012 | ETAT DU MALI 6,50 % 2023-2030 | 10 000 | 10 000 | NC | 10 000 | | 44,52 | A | 650,00 | 28-juil.-25 | | ACD |
| EOM.013 | ETAT DU MALI 6,50 % 2024-2034 | 10 000 | 10 000 | NC | 10 000 | | 247,53 | A | 650,00 | 5-avr.-25 | | ACD |
| EOM.03 | ETAT DU MALI 6,50 % 2018-2025 | 4 000 | 4 000 | NC | 4 000 | | 227,50 | A | 260,00 | 7-oct.-24 | | AC |
| EOM.04 | ETAT DU MALI 6,50% 2019-2027 | 6 000 | 6 000 | NC | 6 000 | | 43,81 | A | 390,00 | 12-juil.-25 | | AC |
| EOM.05 | ETAT DU MALI 6,50% 2020-2028 | 8 000 | 8 000 | NC | 8 000 | | 210,85 | A | 520,00 | 27-mars-25 | | ACD |
| EOM.06 | ETAT DU MALI 6,50% 2020-2027 | 8 000 | 8 000 | NC | 8 000 | | 375,87 | A | 520,00 | 2-déc.-24 | | AC |
| EOM.07 | ETAT DU MALI 6,50% 2021-2031 | 8 750 | 8 748 | 8 748 | 8 748.25 | 1 440 | 12 597 480 | 199,45 | A | 568,75 | 16-avr.-25 | AC |
| EOM.08 | ETAT DU MALI 6,20 % 2022-2032 | 10 000 | 10 000 | NC | 10 000 | | 592,90 | A | 620,00 | 7-sept.-24 | | ACD |
| EOM.09 | ETAT DU MALI 6,30% 2022-2032 | 10 000 | 9 800 | NC | 9 800 | | 442,38 | A | 630,00 | 9-déc.-24 | | ACD |
| EOS.010 | ETAT DU SENEGAL 6,15 % 2023-2030 | 10 000 | 10 000 | 9 800 | 9 800 | 25 | 245 000 | 243,99 | S | 307,50 | 29-sept.-24 | ACD |
| EOS.011 | ETAT DU SENEGAL 6,35 % 2023-2033 | 10 000 | 10 000 | NC | 10 000 | | 251,93 | S | 317,50 | 29-sept.-24 | | ACD |
| EOS.012 | ETAT DU SENEGAL 6,15 % 2023-2028 | 10 000 | 9 500 | NC | 9 500 | | 13,37 | S | 307,50 | 14-févr.-25 | | ACD |
| EOS.013 | ETAT DU SENEGAL 6,30 % 2023-2030 | 10 000 | 9 850 | NC | 9 850 | | 13,70 | S | 315,00 | 14-févr.-25 | | ACD |
| EOS.014 | ETAT DU SENEGAL 6,50 % 2023-2033 | 10 000 | 10 000 | NC | 10 000 | | 14,13 | S | 325,00 | 14-févr.-25 | | ACD |
| EOS.015 | ETAT DU SENEGAL 6,25 % 2024-2029 | 10 000 | 9 850 | 9 850 | 9 850 | 5 | 49 250 | 22,08 | S | 312,50 | 9-févr.-25 | ACD |
| EOS.016 | ETAT DU SENEGAL 6,45 % 2024-2031 | 10 000 | 10 000 | NC | 10 000 | | 22,79 | S | 322,50 | 9-févr.-25 | | ACD |
| EOS.017 | ETAT DU SENEGAL 6,65 % 2024-2034 | 10 000 | 10 000 | NC | 10 000 | | 23,49 | S | 332,50 | 9-févr.-25 | | ACD |
| EOS.07 | ETAT SENEGAL 6.30% 2015-2025 | 10 000 | 10 000 | NC | 10 000 | | 153,62 | S | 317,59 | 25-nov.-24 | | ACD |
| EOS.08 | ETAT DU SENEGAL 5,95% 2022-2034 | 10 000 | 10 000 | NC | 10 000 | | 385,29 | A | 595,00 | 29-déc.-24 | | ACD |
| EOS.09 | ETAT DU SENEGAL 6,00 % 2023-20 | 10 000 | 10 000 | NC | 10 000 | | 238,04 | S | 300,00 | 29-sept.-24 | | ACD |
| TPBF.010 | TPBF 6,50% 2020 - 2028 | 6 667 | 6 667 | NC | 6 666.68 | | 182,52 | S | 216,67 | 20-sept.-24 | | ACD |
| TPBF.011 | TPBF 6,50 % 2020-2028 | 6 668 | 6 667 | NC | 6 667.33 | | 51,82 | S | 216,71 | 9-janv.-25 | | ACD |
| TPBF.012 | TPBF 6.50% 2021-2031 | 10 000 | 9 850 | NC | 9 850 | | 264,95 | S | 325,00 | 25-sept.-24 | | ACD |
| TPBF.013 | TPBF 6,50 % 2021 - 2031 | 10 000 | 10 000 | NC | 10 000 | | 83,02 | S | 325,00 | 6-janv.-25 | | ACD |
| TPBF.014 | TPBF 6,30% 2022-2034 | 10 000 | 10 000 | NC | 10 000 | | 297,88 | S | 315,00 | 1-sept.-24 | | ACD |
| TPBF.015 | ETAT DU BURKINA 6,30 % 2022-2 | 10 000 | 9 899 | NC | 9 899 | | 169,48 | S | 315,00 | 15-nov.-24 | | ACD |
| TPBF.016 | ETAT DU BURKINA 6% 2023-2028 | 10 000 | 10 000 | NC | 10 000 | | 70,11 | S | 300,00 | 10-janv.-25 | | ACD |
| TPBF.017 | TPBF 6,30 % 2023-2030 | 10 000 | 10 000 | NC | 10 000 | | 454,43 | S | 630,00 | 12-oct.-24 | | ACD |
| TPBF.018 | TPBF 6,50% 2023-2033 | 10 000 | 9 900 | NC | 9 900 | | 468,85 | S | 650,00 | 12-oct.-24 | | ACD |
| TPBF.04 | TPBF 6.50% 2017-2027 | 10 000 | 10 000 | NC | 10 000 | | 39,18 | S | 327,67 | 31-janv.-25 | | ACD |
| TPBF.05 | TPBF 6,50% 2017-2024 | 10 000 | 10 000 | NC | 10 000 | | 95,90 | S | 325,00 | 29-déc.-24 | | ACD |
| TPBF.06 | TPBF 6.50% 2018-2025 | 10 000 | 9 850 | NC | 9 850 | | 138,52 | S | 325,00 | 5-déc.-24 | | ACD |
| TPBF.07 | TPBF 6,50% 2018- 2025 | 10 000 | 10 000 | NC | 10 000 | | 174,86 | S | 325,00 | 15-nov.-24 | | AC |
| TPBF.08 | TPBF 6,50% 2019-2027 | 10 000 | 10 000 | NC | 10 000 | | 191,81 | S | 326,78 | 6-nov.-24 | | ACD |
| TPBF.09 | TPBF 6,50% 2019 - 2027 | 10 000 | 10 900 | NC | 10 900 | | 241,53 | S | 325,00 | 8-oct.-24 | | ACD |
| TPBJ.03 | TPBJ 6,50% 2020-2028 | 10 000 | 10 000 | NC | 10 000 | | 644,67 | A | 650,00 | 25-août-24 | | AC |
| TPBJ.04 | TPBJ 5,50 % 2022-2037 | 10 000 | 10 000 | NC | 10 000 | | 262,19 | A | 550,00 | 1-mars-25 | | AC |
| TPBJ.05 | TPBJ 5,85 % 2022-2042 | 10 000 | 10 000 | NC | 10 000 | | 278,88 | A | 585,00 | 1-mars-25 | | ACD |
| TPBJ.06 | TPBJ 5,75% 2022-2037 | 10 000 | 10 000 | NC | 10 000 | | 39,38 | A | 575,00 | 28-juil.-25 | | ACD |
| TPBJ.07 | TPBJ 5,70% 2023-2030 | 10 000 | 10 000 | NC | 10 000 | | 252,99 | A | 570,00 | 13-mars-25 | | AC |
| TPBJ.08 | TPBJ 6,20% 2023-2038 | 10 000 | 10 000 | NC | 10 000 | | 275,18 | A | 620,00 | 13-mars-25 | | AC |
| TPCI.017 | TPCI 3% 2014-2024 | 10 000 | 10 000 | SP | 10 000 | | 52,46 | S | 150,00 | 19-déc.-24 | | ACD |
| TPCI.019 | TPCI 5.99% 2015-2025 | 10 000 | 9 850 | NC | 9 850 | | 164,11 | A | 599,00 | 14-mai-25 | | ACD |
| TPCI.021 | TPCI 6% 2016-2028 | 10 000 | 9 900 | NC | 9 900 | | 223,56 | A | 600,00 | 8-avr.-25 | | ACD |
| TPCI.022 | TPCI 5.90% 2016 - 2026 | 10 000 | 9 800 | SP | 9 800 | | 109,92 | A | 590,00 | 15-juin-25 | | ACD |
| TPCI.023 | TPCI 5.90% 2016-2026 | 10 000 | 10 000 | NC | 10 000 | | 449,75 | A | 590,00 | 17-nov.-24 | | ACD |
| TPCI.024 | TPCI 6.25% 2017-2029 | 10 000 | 10 000 | NC | 10 000 | | 246,26 | S | 312,50 | 30-sept.-24 | | ACD |
| TPCI.025 | TPCI 5,95% 2017-2024 A | 10 000 | 10 000 | NC | 10 000 | | 195,08 | S | 297,50 | 24-oct.-24 | | ACD |
| TPCI.026 | TPCI 5,95% 2017-2024 B | 10 000 | 10 000 | NC | 10 000 | | 168,15 | S | 297,50 | 10-nov.-24 | | ACD |
| TPCI.027 | TPCI 6% 2017-2025 | 10 000 | 10 250 | SP | 10 250 | | 88,52 | S | 300,00 | 29-déc.-24 | | ACD |
| TPCI.028 | TPCI 6% 2018 - 2026 | 10 000 | 10 000 | SP | 10 000 | | 32,88 | A | 600,00 | 2-août-25 | | ACD |
| TPCI.029 | TPCI 6% 2018-2026 | 10 000 | 9 700 | NC | 9 700 | | 1 009,84 | A | 600,00 | 19-avr.-24 | | ACD |
| TPCI.030 | TPCI 5,95% 2018-2025 | 3 000 | 3 000 | SP | 3 000 | | 112,84 | S | 295,00 | 13-déc.-24 | | ACD |
| TPCI.031 | TPCI 5,75% 2019 - 2026 | 10 000 | 10 230 | SP | 10 230 | | 99,25 | A | 575,00 | 20-juin-25 | | ACD |
| TPCI.032 | TPCI 2,23% 2019-2026 | 10 000 | | SP | | | 38,49 | A | 223,00 | 20-juin-25 | | ACD |

| | | | | | | | | | | | | |
|----------|--|--------|--------|--------|----------|-----|-----------|--------|---|--------|-------------|-----|
| TPCI.033 | TPCI 5.75% 2019-2026 | 4 000 | 4 160 | NC | 4 160 | | | 97,67 | A | 230,00 | 20-mars-25 | ACD |
| TPCI.034 | TPCI 6% 2019-2029 | 6 250 | 6 188 | NC | 6 187.50 | | | 159,25 | A | 375,00 | 20-mars-25 | ACD |
| TPCI.035 | TPCI 5,75% 2019 -2026 | 10 000 | 10 250 | SP | 10 250 | | | 66,16 | A | 575,00 | 11-juil.-25 | ACD |
| TPCI.036 | TPCI 5,75% 2019- 2026 | 10 000 | 10 000 | SP | 10 000 | | | 1,58 | A | 575,00 | 21-août-25 | ACD |
| TPCI.037 | TPCI 5,80% 2019-2026 | 6 000 | 5 940 | NC | 5 940 | | | 249,11 | A | 348,00 | 4-déc.-24 | ACD |
| TPCI.038 | TPCI 5,75% 2019-2026 | 6 000 | 6 000 | NC | 6 000 | | | 246,97 | A | 345,00 | 4-déc.-24 | ACD |
| TPCI.039 | TPCI 5,75% 2019 - 2026 | 6 000 | 6 420 | NC | 6 420 | | | 292,21 | A | 345,00 | 17-oct.-24 | ACD |
| TPCI.040 | TPCI 5,75% 2019-2026 | 6 000 | 6 000 | NC | 6 000 | | | 212,09 | A | 345,00 | 10-janv.-25 | ACD |
| TPCI.041 | TPCI 5,80% 2020-2027 | 10 000 | 10 000 | NC | 10 000 | | | 278,91 | A | 580,00 | 28-févr.-25 | ACD |
| TPCI.042 | TPCI 5,90% 2020-2030 | 10 000 | 10 000 | NC | 10 000 | | | 282,88 | A | 590,00 | 28-févr.-25 | ACD |
| TPCI.043 | TPCI 5,90% 2020 - 2030 | 10 000 | 10 000 | NC | 10 000 | | | 195,59 | A | 590,00 | 23-avr.-25 | ACD |
| TPCI.044 | TPCI 5,80% 2020 - 2027 | 10 000 | 9 800 | 9 800 | 9 800 | 5 | 49 000 | 192,27 | A | 580,00 | 23-avr.-25 | ACD |
| TPCI.045 | TPCI 5,80% 2020 -2027 | 6 000 | 6 000 | SP | 6 000 | | | 63,88 | A | 348,00 | 16-juin-25 | ACD |
| TPCI.046 | TPCI 5,90% 2020 - 2030 | 7 500 | 7 650 | SP | 7 650 | | | 81,23 | A | 442,50 | 16-juin-25 | ACD |
| TPCI.047 | TPCI 5,80% 2020 - 2027 | 6 000 | 6 150 | SP | 6 150 | | | 80,40 | A | 438,00 | 16-juin-25 | ACD |
| TPCI.048 | TPCI 5,80% 2020- 2027 | 6 000 | 5 940 | SP | 5 940 | | | 22,88 | A | 348,00 | 29-juil.-25 | ACD |
| TPCI.049 | TPCI 5,90% 2020- 2030 | 7 500 | 7 564 | SP | 7 563.75 | | | 29,10 | A | 442,50 | 29-juil.-25 | ACD |
| TPCI.050 | TPCI 5,90% 2020-2030 | 8 750 | 8 750 | SP | 8 750 | | | 507,79 | A | 516,25 | 28-août-24 | ACD |
| TPCI.051 | TPCI 5,80 % 2020-2027 | 8 000 | 8 000 | NC | 8 000 | | | 412,02 | A | 464,00 | 2-oct.-24 | ACD |
| TPCI.052 | TPCI 5,90 % 2020 -2030 | 8 750 | 8 750 | NC | 8 750 | | | 458,42 | A | 516,25 | 2-oct.-24 | ACD |
| TPCI.053 | TPCI 5,80% 2020-2027 | 8 000 | 8 480 | NC | 8 480 | | | 379,06 | A | 464,00 | 28-oct.-24 | ACD |
| TPCI.054 | TPCI 5,90% 2020-2030 | 8 750 | 8 575 | NC | 8 575 | | | 421,75 | A | 516,25 | 28-oct.-24 | ACD |
| TPCI.055 | TPCI 5,80% 2020 -2027 | 8 000 | 8 400 | NC | 8 400 | | | 306,80 | A | 464,00 | 24-déc.-24 | ACD |
| TPCI.056 | TPCI 5,90% 2020- 2030 | 8 750 | 9 450 | NC | 9 450 | | | 341,35 | A | 516,25 | 24-déc.-24 | ACD |
| TPCI.057 | TPCI 5,80% 2020-2027 | 8 000 | 7 680 | NC | 7 680 | | | 349,90 | A | 464,00 | 20-nov.-24 | ACD |
| TPCI.058 | TPCI 5,80% 2021-2028 | 8 000 | 8 000 | NC | 8 000 | | | 211,02 | A | 464,00 | 9-mars-25 | ACD |
| TPCI.059 | TPCI 5,90% 2021-2031 | 8 750 | 9 056 | NC | 9 056.25 | | | 234,79 | A | 516,25 | 9-mars-25 | ACD |
| TPCI.060 | TPCI 5,80% 2021-2028 | 10 000 | 10 000 | NC | 10 000 | | | 160,49 | A | 580,00 | 13-mai-25 | ACD |
| TPCI.061 | TPCI 5,90% 2021-2031 | 10 000 | 10 050 | NC | 10 050 | | | 163,26 | A | 590,00 | 13-mai-25 | ACD |
| TPCI.062 | TPCI 5,80 % 2021 -2028 | 8 000 | 7 920 | SP | 7 920 | | | 67,38 | A | 464,00 | 30-juin-25 | ACD |
| TPCI.063 | TPCI 5,90% 2021 -2031 | 8 750 | 8 750 | SP | 8 750 | | | 74,96 | A | 516,25 | 30-juin-25 | ACD |
| TPCI.064 | TPCI 5,80 % 2021 - 2028 | 8 000 | 8 000 | SP | 8 000 | | | 7,63 | A | 464,00 | 16-août-25 | ACD |
| TPCI.065 | TPCI 5,90 % 2021-2031 | 10 000 | 10 700 | NC | 10 700 | | | 527,13 | A | 590,00 | 30-sept.-24 | ACD |
| TPCI.066 | TPCI 5,90% 2021-2031 | 10 000 | 10 000 | NC | 10 000 | | | 469,10 | A | 590,00 | 5-nov.-24 | ACD |
| TPCI.067 | TPCI 5,90 % 2021-2036 | 10 000 | 10 200 | NC | 10 200 | | | 403,01 | A | 590,00 | 16-déc.-24 | ACD |
| TPCI.068 | TPCI 5,90 % 2022-2037 | 10 000 | 10 000 | NC | 10 000 | | | 327,24 | A | 590,00 | 1-févr.-25 | ACD |
| TPCI.069 | TPCI 5,75 % 2022-2037 | 10 000 | 10 000 | NC | 10 000 | | | 241,03 | A | 575,00 | 22-mars-25 | ACD |
| TPCI.070 | TPCI 5,75 % 2022-2037 | 10 000 | 10 300 | NC | 10 300 | | | 181,16 | A | 575,00 | 29-avr.-25 | ACD |
| TPCI.071 | TPCI 5,65% 2022-2032 | 10 000 | 10 150 | NC | 10 150 | | | 105,26 | A | 565,00 | 15-juin-25 | ACD |
| TPCI.072 | TPCI 5,65% 2022-2029 | 10 000 | 10 000 | NC | 10 000 | | | 37,15 | A | 565,00 | 29-juil.-25 | ACD |
| TPCI.073 | TPCI 5,75% 2022-2032 | 10 000 | 10 500 | NC | 10 500 | | | 37,81 | A | 575,00 | 29-juil.-25 | ACD |
| TPCI.074 | TPCI 5,85% 2022-2042 | 9 474 | 9 474 | NC | 9 473.68 | | | 36,44 | A | 554,21 | 29-juil.-25 | ACD |
| TPCI.075 | TPCI 5,65% 2022-2029 | 10 000 | 10 700 | NC | 10 700 | | | 493,99 | A | 565,00 | 7-oct.-24 | ACD |
| TPCI.076 | TPCI 5,75% 2022-2032 | 10 000 | 10 000 | NC | 10 000 | | | 502,73 | A | 575,00 | 7-oct.-24 | ACD |
| TPCI.077 | TPCI (TAUX DE BASE + SPREAD) % 2022-2029 | 10 000 | 10 000 | NC | 10 000 | | | 23,76 | T | 198,75 | 11-nov.-24 | ACD |
| TPCI.078 | TPCI 5,65% 2022-2029 | 10 000 | 10 000 | NC | 10 000 | | | 390,56 | A | 565,00 | 13-déc.-24 | ACD |
| TPCI.079 | TPCI 5,75% 2023-2030 | 10 000 | 10 000 | NC | 10 000 | | | 276,50 | A | 575,00 | 28-févr.-25 | ACD |
| TPCI.080 | TPCI 6% 2023-2030 | 10 000 | 10 000 | NC | 10 000 | | | 159,45 | A | 600,00 | 17-mai-25 | ACD |
| TPCI.081 | TPCI 5,90% 2023-2028 | 10 000 | 10 500 | NC | 10 500 | | | 35,56 | A | 590,00 | 31-juil.-25 | ACD |
| TPCI.082 | TPCI 6,00% 2023-2030 | 10 000 | 10 000 | NC | 10 000 | | | 36,16 | A | 600,00 | 31-juil.-25 | ACD |
| TPCI.083 | TPCI 5,90 % 2023-2028 | 10 000 | 10 000 | NC | 10 000 | | | 507,79 | A | 590,00 | 12-oct.-24 | ACD |
| TPCI.084 | TPCI 6,00 % 2023-2030 | 10 000 | 10 000 | 10 000 | 10 000 | 165 | 1 650 000 | 516,39 | A | 600,00 | 12-oct.-24 | ACD |
| TPCI.085 | TPCI 5,90 % 2023 - 2028 | 10 000 | 10 000 | NC | 10 000 | | | 406,23 | A | 590,00 | 14-déc.-24 | ACD |
| TPCI.086 | TPCI 6,00 % 2023 - 2030 | 10 000 | 10 000 | NC | 10 000 | | | 413,11 | A | 600,00 | 14-déc.-24 | ACD |
| TPCI.087 | TPCI 5,90% 2024-2029 | 10 000 | 10 000 | NC | 10 000 | | | 242,47 | A | 590,00 | 25-mars-25 | ACD |
| TPCI.088 | TPCI 6,00% 2024-2031 | 10 000 | 10 000 | NC | 10 000 | | | 246,58 | A | 600,00 | 25-mars-25 | ACD |
| TPNE.01 | TRESOR PUBLIC DU NIGER 6,50% 2019-2026 | 10 000 | 10 000 | NC | 10 000 | | | 261,78 | A | 650,00 | 28-mars-25 | ACD |
| TPNE.02 | TRESOR PUBLIC DU NIGER 6,50% 2019 - 2026 | 10 000 | 10 000 | NC | 10 000 | | | 37,40 | A | 650,00 | 1-août-25 | ACD |
| TPNE.03 | TRESOR PUBLIC DU NIGER 6,5% 2020-2027 | 6 000 | 6 000 | NC | 6 000 | | | 23,51 | A | 390,00 | 31-juil.-25 | ACD |
| TPNE.04 | TRESOR PUBLIC DU NIGER 6,30% 2 | 10 000 | 10 000 | NC | 10 000 | | | 626,56 | A | 630,00 | 24-août-24 | ACD |
| TPNE.05 | TPNE 6,15 % 2022-2034 | 10 000 | 10 000 | NC | 10 000 | | | 134,79 | A | 615,00 | 3-juin-25 | ACD |
| TPNE.06 | TRESOR PUBLIC DU NIGER 6,15% 2022 - 2034 | 10 000 | 10 000 | NC | 10 000 | | | 423,44 | A | 615,00 | 14-déc.-24 | ACD |
| TPNE.07 | TRESOR PUBLIC DU NIGER 6,25 % 2023-2028 | 10 000 | 10 000 | NC | 10 000 | | | 102,74 | A | 625,00 | 23-juin-25 | ACD |

| | | | | | | | | | | | | |
|---------|-------------------|--------|--------|-------|-------|----|---------|--------|---|--------|------------|-----|
| TPTG.O2 | TPTG 6% 2022-2037 | 10 000 | 10 000 | 9 600 | 9 600 | 87 | 835 200 | 459,02 | A | 600,00 | 16-nov.-24 | ACD |
|---------|-------------------|--------|--------|-------|-------|----|---------|--------|---|--------|------------|-----|

| | | | | | | | | | | | | |
|--------------|--|--|--|--|--|--------------|-------------------|--|--|--|--|--|
| TOTAL | | | | | | 1 727 | 15 425 930 | | | | | |
|--------------|--|--|--|--|--|--------------|-------------------|--|--|--|--|--|

OBLIGATIONS REGIONALES

| | | | | | | | | | | | | |
|----------|----------------------------|--------|--------|----|----------|--|--|--------|---|--------|-------------|-----|
| BIDC.O4 | BIDC-EBID 6.10% 2017-2027 | 3 750 | 3 750 | NC | 3 750 | | | 42,00 | A | 228,78 | 16-juin-25 | ACD |
| BIDC.O5 | BIDC-EBID 6,40% 2019-2026 | 10 000 | 10 000 | NC | 10 000 | | | 71,30 | S | 320,00 | 12-janv.-25 | ACD |
| BIDC.O6 | BIDC-EBID 6,50 % 2021-2028 | 8 000 | 8 000 | NC | 8 000 | | | 136,39 | S | 261,42 | 18-nov.-24 | ACD |
| BIDC.O7 | BIDC-EBID 5,90% 2022-2029 | 10 000 | 9 500 | NC | 9 500 | | | 119,29 | S | 295,00 | 9-déc.-24 | ACD |
| CRRH.O10 | CRRH-UEMOA 6,10% 2022-2037 | 10 000 | 10 000 | NC | 10 000 | | | 31,49 | S | 305,00 | 3-févr.-25 | AC |
| CRRH.O2 | CRRH-UEMOA 6.10% 2012-2024 | 10 000 | 9 800 | NC | 9 800 | | | 59,67 | S | 305,00 | 17-janv.-25 | AC |
| CRRH.O4 | CRRH-UEMOA 6% 2014-2024 | 10 000 | 10 000 | NC | 10 000 | | | 86,89 | S | 300,00 | 30-déc.-24 | AC |
| CRRH.O5 | CRRH-UEMOA 5.85% 2015-2025 | 10 000 | 10 000 | NC | 10 000 | | | 78,53 | S | 294,90 | 4-janv.-25 | AC |
| CRRH.O6 | CRRH-UEMOA 5.85% 2016-2026 | 10 000 | 10 000 | NC | 10 000 | | | 79,48 | S | 292,50 | 3-janv.-25 | ACD |
| CRRH.O7 | CRRH-UEMOA 5.95% 2017-2029 | 4 583 | 4 583 | NC | 4 583 | | | 71,88 | S | 136,35 | 17-nov.-24 | AC |
| CRRH.O8 | CRRH-UEMOA 5.95% 2018-2030 | 5 417 | 5 417 | NC | 5 416.67 | | | 54,60 | S | 161,15 | 21-déc.-24 | AC |
| CRRH.O9 | CRRH-UEMOA 6.05% 2018-2033 | 6 333 | 6 333 | NC | 6 333 | | | 64,91 | S | 191,58 | 21-déc.-24 | AC |

| | | | | | | | | | | | | |
|--------------|--|--|--|--|--|----------|----------|--|--|--|--|--|
| TOTAL | | | | | | 0 | 0 | | | | | |
|--------------|--|--|--|--|--|----------|----------|--|--|--|--|--|

OBLIGATIONS PRIVEES

| | | | | | | | | | | | | |
|-----------|---------------------------------------|--------|--------|----|----------|--|--|--------|---|--------|-------------|-----|
| FBOARD.O1 | FCTC BOAD DOLI-P 6,10% 2023-2030 | 8 200 | 8 200 | NC | 8 200 | | | 212,42 | S | 252,16 | 20-sept.-24 | AC |
| FDINBF.O1 | FIDELIS FINANCE CAP25 7,00% 2023-2028 | 10 000 | 10 000 | NC | 10 000 | | | 169,00 | S | 330,80 | 20-nov.-24 | ACD |
| FEPTC.O1 | FCTC EPT 7 % 2023-2030 | 10 000 | 9 250 | NC | 9 250 | | | 162,18 | T | 171,50 | 27-août-24 | ACD |
| FEPTC.O2 | FCTC EPT 7,25 % 2023-2033 | 10 000 | 10 000 | NC | 10 000 | | | 167,98 | T | 177,63 | 27-août-24 | ACD |
| FEPTC.O3 | FCTC EPT 7,50% 2023-2038 | 10 000 | | NC | | | | 173,76 | T | 183,75 | 27-août-24 | ACD |
| FNSBC.O1 | FCTC NSIA BANQUE 7 % 2020-2025 | 1 667 | 1 667 | NC | 1 666.66 | | | 20,81 | T | 28,58 | 16-sept.-24 | ACD |
| FORBT.O1 | FCTC ORABANK 7 % 2021-2026 | 5 556 | 6 056 | NC | 6 055.55 | | | 56,96 | T | 95,28 | 28-sept.-24 | ACD |
| FSNTS.O1 | FCTC SONATEL C-1 6,40 % 2023-2 | 10 000 | 9 840 | NC | 9 840 | | | 55,58 | S | 300,80 | 19-janv.-25 | AC |
| FSNTS.O2 | FCTC SONATEL C-2 6,60 % 2023-2 | 10 000 | 10 000 | NC | 10 000 | | | 57,32 | S | 310,20 | 19-janv.-25 | AC |
| FTIMC.O1 | FCTC TEYLIOM IMMO 7 % 2021-2028 | 6 667 | 6 667 | NC | 6 666.66 | | | 93,20 | T | 114,33 | 8-sept.-24 | ACD |
| ORGT.O2 | ORAGROUP SA 7,15% 2021-2028 | 9 000 | 9 675 | NC | 9 675 | | | 207,47 | S | 321,75 | 26-oct.-24 | ACD |
| PADS.O3 | PAD 6,60% 2020-2027 | 7 000 | 7 000 | NC | 7 000 | | | 157,79 | S | 231,00 | 19-oct.-24 | ACD |
| PTRC.O1 | PETRO IVOIRE 6,80% 2022-2029 | 10 000 | 10 900 | NC | 10 900 | | | 123,81 | S | 333,20 | 15-déc.-24 | ACD |
| SNLC.O1 | SENELEC 6,50% 2018-2025 | 2 000 | 2 000 | NC | 2 000 | | | 52,28 | S | 65,00 | 27-sept.-24 | AC |
| SNTS.O2 | SONATEL 6,50% 2020-2027 | 6 000 | 5 550 | NC | 5 550 | | | 37,16 | S | 184,81 | 16-janv.-25 | ACD |

| | | | | | | | | | | | | |
|--------------|--|--|--|--|--|----------|----------|--|--|--|--|--|
| TOTAL | | | | | | 0 | 0 | | | | | |
|--------------|--|--|--|--|--|----------|----------|--|--|--|--|--|

SUKUK ET TITRES ASSIMILES

| | | | | | | | | | | | | |
|----------|-------------------------|--------|--------|----|--------|--|--|-------|---|--------|-------------|-----|
| SUKSN.S2 | SUKUK SN 6% 2016-2026 | 10 000 | 10 750 | NC | 10 750 | | | 45,00 | S | 306,67 | 26-janv.-25 | ACD |
| SUKTG.S1 | SUKUK TG 6.5% 2016-2026 | 10 000 | 10 750 | NC | 10 750 | | | 10,27 | S | 377,99 | 17-févr.-25 | ACD |

| | | | | | | | | | | | | |
|--------------|--|--|--|--|--|----------|----------|--|--|--|--|--|
| TOTAL | | | | | | 0 | 0 | | | | | |
|--------------|--|--|--|--|--|----------|----------|--|--|--|--|--|

| | | | | | | | | | | | | |
|---------------------------------------|--|--|--|--|--|--------------|-------------------|--|--|--|--|--|
| TOTAL - Marché des obligations | | | | | | 1 727 | 15 425 930 | | | | | |
|---------------------------------------|--|--|--|--|--|--------------|-------------------|--|--|--|--|--|

Légende :
 (#) (*) Ex-Coupon couru (#/#)Cours de référence amorti / Coupon couru Ex-c (#)Ex-marge de profits
 Cours du jour: Ouv.: Ouverture Clôt.: Clôture Moy.: Moyen
 Type Amort: Type d'Amortissement IF: In Fine AC: Amortissement Constant AD: Amortissement Dégressif ACD: Amortissement Constant Différé
 Période: Périodicité de paiement des coupons A: Annuelle S: Semestrielle T: Trimestrielle
 Eché.: Échéance de paiement des intérêts
 Mentions: NC: Non Coté Ex-c: Ex-coupon ou Ex-droit SP: Suspendu

INFORMATIONS
OPERATIONS EN COURS

| Emetteur | Opération |
|----------|---|
| SODECI | Paiement de dividendes de 481,5 F CFA net par action, le 25/09/2024 |

AVIS

| Entité | N° | Nature | Objet |
|--------|----------|------------------------------------|---|
| BRVM | 202-2024 | Paiement Intérêts et remboursement | Paiement des intérêts annuels et remboursement partiel du capital - TPCI 5,90 % 2021-2031 |
| BRVM | 203-2024 | Première cotation | Première cotation - TPBF 6,30% 2023-2030 et TPBF 6,50% 2023-2033 |
| BRVM | 204-2024 | Augmentation de capital | Augmentation de capital par incorporation de réserves et de primes - BOA BENIN |

COMMUNIQUES

| Emetteur | N° | Nature | Objet |
|-------------------|------------|------------|--|
| BANK OF AFRICA BN | 20240822 | Communiqué | Communiqué - Augmentation de capital par incorporation de réserves - BOA BENIN |
| NSBC | 20240822-1 | Communiqué | Communiqué - NSIA BANQUE CI |

QUANTITES RESIDUELLES
MARCHE DES ACTIONS

| Symbole | Titre | Quantité résiduelle à l'achat | Cours Achat / Vente | | Quantité résiduelle à la vente | Cours de Référence |
|---------|--------------------------------|-------------------------------|---------------------|----------|--------------------------------|--------------------|
| | | | | | | |
| ABJC | SERVAIR ABIDJAN CI | 150 | 2,360 | / 2,375 | 47 | 2 375 |
| BICC | BICI CI | 5 | 9,755 | / 9,995 | 1 | 9 755 |
| BNBC | BERNABE CI | 106 | 1,070 | / 1,100 | 1 912 | 1 100 |
| BOAB | BANK OF AFRICA BN | 261 | 7,250 | / 7,275 | 1 151 | 7 275 |
| BOABF | BANK OF AFRICA BF | 5 | 6,625 | / 6,700 | 629 | 6 700 |
| BOAC | BANK OF AFRICA CI | 158 | 8,300 | / 8,345 | 4 862 | 8 345 |
| BOAM | BANK OF AFRICA ML | 437 | 2,055 | / 2,100 | 804 | 2 055 |
| BOAN | BANK OF AFRICA NG | 421 | 5,240 | / 5,250 | 4 178 | 5 250 |
| BOAS | BANK OF AFRICA SENEGAL | 8 | 4,895 | / 5,000 | 13 | 4 900 |
| CABC | SICABLE CI | 745 | 985 | / 995 | 255 | 995 |
| CBIBF | CORIS BANK INTERNATIONAL | 11 | 9,980 | / 10,000 | 1 577 | 10 000 |
| CFAC | CFAO MOTORS CI | 3 | 655 | / 660 | 2 541 | 660 |
| CIEC | CIE CI | 693 | 2,040 | / 2,055 | 2 | 2 040 |
| ECOC | ECOBANK COTE D'IVOIRE | 130 | 7,350 | / 7,400 | 239 | 7 400 |
| ETIT | ECOBANK TRANS. INCORP. TG | 106 223 | 16 | / 17 | 3 836 243 | 17 |
| FTSC | FILTISAC CI | 11 | 1,450 | / 1,455 | 90 | 1 450 |
| NEIC | NEI-CEDA CI | 5 | 750 | / 770 | 1 048 | 770 |
| NSBC | NSIA BANQUE COTE D'IVOIRE | 25 | 5,985 | / 6,100 | 460 | 6 100 |
| NTLC | NESTLE CI | 5 | 7,185 | / 7,190 | 112 | 7 190 |
| ONTBF | ONATEL BF | 529 | 2,655 | / 2,700 | 1 117 | 2 700 |
| ORAC | ORANGE COTE D'IVOIRE | 1 | 14,880 | / 14,885 | 15 | 14 885 |
| ORGT | ORAGROUP TOGO | 70 | 1,850 | / 1,890 | 231 | 1 890 |
| PALC | PALM CI | 30 | 4,950 | / 5,245 | 20 | 5 000 |
| PRSC | TRACTAFRIC MOTORS CI | 50 | 2,415 | / 2,595 | 4 | 2 405 |
| SAFC | SAFCA CI | 30 | 905 | / 975 | 1 855 | 975 |
| SCRC | SUCRIVOIRE | 746 | 495 | / 500 | 250 | 495 |
| SDCC | SOE CI | 368 | 5,590 | / 5,595 | 235 | 5 595 |
| SDSC | AFRICA GLOBAL LOGISTICS CI | 203 | 1,300 | / 1,310 | 225 | 1 310 |
| SEMC | EVIOSYS PACKAGING SIEM CI | | | / | | 700 |
| SGBC | SOCIETE GENERALE COTE D'IVOIRE | 45 | 20,255 | / 20,300 | 2 210 | 20 300 |
| SHEC | VIVO ENERGY CI | 37 | 900 | / 905 | 20 | 905 |
| SIBC | SOCIETE IVOIRIENNE DE BANQUE | 835 | 6,105 | / 6,275 | 88 | 6 105 |
| SICC | SICOR CI | 6 | 3,010 | / | | 3 010 |
| SIVC | AIR LIQUIDE CI | 750 | 560 | / 600 | 97 | 600 |
| SLBC | SOLIBRA CI | | | / | | 83 250 |
| SMBC | SMB CI | 7 | 13,305 | / 13,400 | 228 | 13 400 |
| SNTS | SONATEL SN | 37 | 22,205 | / 22,290 | 40 | 22 250 |
| SOGC | SOGB CI | 1 318 | 3,860 | / 3,900 | 3 138 | 3 900 |
| SPHC | SAPH CI | 1 013 | 3,005 | / 3,060 | 42 | 3 060 |
| STAC | SETAO CI | 11 | 675 | / 700 | 534 | 700 |
| STBC | SITAB CI | 134 | 6,895 | / 6,900 | 444 | 6 900 |
| SVOC | MOVIS CI | | | / | | 2 395 |
| TTLC | TOTALENERGIES MARKETING CI | 1 | 2,415 | / 2,425 | 455 | 2 425 |
| TTLS | TOTALENERGIES MARKETING SN | 2 | 2,160 | / 2,180 | 21 | 2 180 |
| UNLC | UNILEVER CI | | | / Marché | 5 | 5 565 |
| UNXC | UNIWAX CI | 200 | 415 | / 420 | 511 | 420 |

QUANTITES RESIDUELLES

MARCHE DES DROITS

| Symbole | Titre | Quantité résiduelle à l'achat | Cours Achat / Vente | Quantité résiduelle à la vente | Cours de Référence |
|---------|-------|-------------------------------|---------------------|--------------------------------|--------------------|
|---------|-------|-------------------------------|---------------------|--------------------------------|--------------------|

QUANTITES RESIDUELLES
MARCHE DES OBLIGATIONS

| Symbole | Titre | Quantité résiduelle à l'achat | Cours Achat / Vente | Quantité résiduelle à la vente | Cours de Référence |
|------------|--|-------------------------------|---------------------|--------------------------------|--------------------|
| FBOAD.01 | FCTC BOAD DOLI-P 6,10% 2023-2030 | | / 8,200 | 309 | 8 200 |
| FDFINBF.01 | FIDELIS FINANCE CAP25 7,00% 2023-2028 | | / | | 10 000 |
| FEPTC.01 | FCTC EPT 7 % 2023-2030 | | / | | 9 250 |
| FEPTC.02 | FCTC EPT 7,25 % 2023-2033 | 50 | 9,900 / 10,000 | 1 | 10 000 |
| FEPTC.03 | FCTC EPT 7,50% 2023-2038 | 100 | 9,900 / | | 10 000 |
| FNSBC.01 | FCTC NSIA BANQUE 7 % 2020-2025 | 373 | 1,666.66 / | | 1 667 |
| PTRC.01 | PETRO IVOIRE 6,80% 2022-2029 | | / 10,100 | 60 | 10 900 |
| SNLC.01 | SENELEC 6,50% 2018-2025 | | / 2,000 | 1 820 | 2 000 |
| SNTS.02 | SONATEL 6,50% 2020-2027 | | / | | 5 550 |
| FORBT.01 | FCTC ORABANK 7 % 2021-2026 | | / 5,601.66 | 6 300 | 6 056 |
| FSNTS.01 | FCTC SONATEL C-1 6,40 % 2023-2 | | / 9,850 | 1 332 | 9 840 |
| FSNTS.02 | FCTC SONATEL C-2 6,60 % 2023-2 | | / | | 10 000 |
| FTIMC.01 | FCTC TEYLIOM IMMO 7 % 2021-2028 | 41 | 6,666.66 / 7,133.33 | 3 947 | 6 667 |
| ORGT.02 | ORAGROUP SA 7,15% 2021-2028 | 45 | 9,000 / 9,675 | 1 775 | 9 675 |
| PADS.03 | PAD 6,60% 2020-2027 | | / 7,000 | 467 | 7 000 |
| EOM.010 | ETAT DU MALI 6,20 % 2022-2029 | | / 9,890 | 700 | 9 890 |
| EOM.011 | ETAT DU MALI 6,40 % 2023-2030 | | / | | 10 000 |
| EOM.012 | ETAT DU MALI 6,50 % 2023-2030 | | / | | 10 000 |
| EOM.013 | ETAT DU MALI 6,50 % 2024-2034 | | / 10,000 | 10 000 | 10 000 |
| EOM.03 | ETAT DU MALI 6,50 % 2018-2025 | | / 3,840 | 1 000 | 4 000 |
| EOM.04 | ETAT DU MALI 6,50% 2019-2027 | | / | | 6 000 |
| TPTG.02 | TPTG 6% 2022-2037 | | / 9,600 | 77 | 9 600 |
| TPNE.02 | TRESOR PUBLIC DU NIGER 6,50% 2019 - 2026 | | / | | 10 000 |
| TPNE.03 | TRESOR PUBLIC DU NIGER 6,5% 2020-2027 | | / 5,760 | 365 | 6 000 |
| TPNE.04 | TRESOR PUBLIC DU NIGER 6,30% 2 | | / 8,750 | 15 | 10 000 |
| TPNE.05 | TPNE 6,15 % 2022-2034 | | / | | 10 000 |
| TPNE.06 | TRESOR PUBLIC DU NIGER 6,15% 2022 - 2034 | | / | | 10 000 |
| TPNE.07 | TRESOR PUBLIC DU NIGER 6,25 % 2023-2028 | | / 10,000 | 100 | 10 000 |
| TPCI.084 | TPCI 6,00 % 2023-2030 | | / 10,000 | 98 | 10 000 |
| TPCI.085 | TPCI 5,90 % 2023 - 2028 | | / | | 10 000 |
| TPCI.086 | TPCI 6,00 % 2023 - 2030 | | / 10,000 | 147 | 10 000 |
| TPCI.087 | TPCI 5,90% 2024-2029 | | / | | 10 000 |
| TPCI.088 | TPCI 6,00% 2024-2031 | | / 10,000 | 2 147 | 10 000 |
| TPNE.01 | TRESOR PUBLIC DU NIGER 6,50% 2019-2026 | | / 9,250 | 23 | 10 000 |
| TPCI.078 | TPCI 5,65% 2022-2029 | | / | | 10 000 |
| TPCI.079 | TPCI 5,75% 2023-2030 | | / 9,900 | 70 | 10 000 |
| TPCI.080 | TPCI 6% 2023-2030 | | / 10,000 | 5 028 | 10 000 |
| TPCI.081 | TPCI 5,90% 2023-2028 | | / | | 10 500 |
| TPCI.082 | TPCI 6,00% 2023-2030 | | / | | 10 000 |
| TPCI.083 | TPCI 5,90 % 2023-2028 | | / | | 10 000 |
| TPCI.072 | TPCI 5,65% 2022-2029 | | / | | 10 000 |
| TPCI.073 | TPCI 5,75% 2022-2032 | | / | | 10 500 |
| TPCI.074 | TPCI 5,85% 2022-2042 | | / | | 9 474 |
| TPCI.075 | TPCI 5,65% 2022-2029 | | / | | 10 700 |
| TPCI.076 | TPCI 5,75% 2022-2032 | | / | | 10 000 |
| TPCI.077 | TPCI (TAUX DE BASE + SPREAD) % 2022-2029 | | / | | 10 000 |
| TPCI.066 | TPCI 5,90% 2021-2031 | | / | | 10 000 |
| TPCI.067 | TPCI 5,90 % 2021-2036 | | / | | 10 200 |
| TPCI.068 | TPCI 5,90 % 2022-2037 | | / 10,000 | 4 | 10 000 |
| TPCI.069 | TPCI 5,75 % 2022-2037 | | / 10,000 | 373 | 10 000 |

| | | | | | | | |
|----------|-------------------------|----|-------|---|--------|-------|--------|
| TPCI.070 | TPCI 5,75 % 2022-2037 | | | / | 9,800 | 2 000 | 10 300 |
| TPCI.071 | TPCI 5,65% 2022-2032 | | | / | | | 10 150 |
| TPCI.060 | TPCI 5,80% 2021-2028 | | | / | | | 10 000 |
| TPCI.061 | TPCI 5,90% 2021-2031 | | | / | | | 10 050 |
| TPCI.062 | TPCI 5,80 % 2021 -2028 | | | / | | | 7 920 |
| TPCI.063 | TPCI 5,90% 2021 -2031 | | | / | | | 8 750 |
| TPCI.064 | TPCI 5,80 % 2021 - 2028 | | | / | | | 8 000 |
| TPCI.065 | TPCI 5,90 % 2021-2031 | | | / | | | 10 700 |
| TPCI.054 | TPCI 5,90% 2020-2030 | | | / | | | 8 575 |
| TPCI.055 | TPCI 5,80% 2020 -2027 | | | / | | | 8 400 |
| TPCI.056 | TPCI 5,90% 2020- 2030 | | | / | | | 9 450 |
| TPCI.057 | TPCI 5,80% 2020-2027 | | | / | | | 7 680 |
| TPCI.058 | TPCI 5,80% 2021-2028 | | | / | | | 8 000 |
| TPCI.059 | TPCI 5,90% 2021-2031 | | | / | | | 9 056 |
| TPCI.048 | TPCI 5,80% 2020- 2027 | | | / | | | 5 940 |
| TPCI.049 | TPCI 5,90% 2020- 2030 | | | / | | | 7 564 |
| TPCI.050 | TPCI 5,90% 2020-2030 | | | / | | | 8 750 |
| TPCI.051 | TPCI 5,80 % 2020-2027 | | | / | | | 8 000 |
| TPCI.052 | TPCI 5,90 % 2020 -2030 | | | / | | | 8 750 |
| TPCI.053 | TPCI 5,80% 2020-2027 | | | / | | | 8 480 |
| TPCI.042 | TPCI 5,90% 2020-2030 | | | / | | | 10 000 |
| TPCI.043 | TPCI 5,90% 2020 - 2030 | | | / | 10,000 | 54 | 10 000 |
| TPCI.044 | TPCI 5,80% 2020 - 2027 | | | / | 9,800 | 135 | 9 800 |
| TPCI.045 | TPCI 5,80% 2020 -2027 | | | / | | | 6 000 |
| TPCI.046 | TPCI 5,90% 2020 - 2030 | | | / | | | 7 650 |
| TPCI.047 | TPCI 5,80% 2020 - 2027 | | | / | | | 6 150 |
| TPCI.036 | TPCI 5,75% 2019- 2026 | | | / | | | 10 000 |
| TPCI.037 | TPCI 5,80% 2019-2026 | | | / | | | 5 940 |
| TPCI.038 | TPCI 5,75% 2019-2026 | 6 | 6,000 | / | | | 6 000 |
| TPCI.039 | TPCI 5,75% 2019 - 2026 | | | / | | | 6 420 |
| TPCI.040 | TPCI 5,75% 2019-2026 | | | / | | | 6 000 |
| TPCI.041 | TPCI 5,80% 2020-2027 | | | / | | | 10 000 |
| TPCI.030 | TPCI 5,95% 2018-2025 | | | / | | | 3 000 |
| TPCI.031 | TPCI 5,75% 2019 - 2026 | | | / | | | 10 230 |
| TPCI.032 | TPCI 2,23% 2019-2026 | | | / | | | 10 000 |
| TPCI.033 | TPCI 5.75% 2019-2026 | | | / | | | 4 160 |
| TPCI.034 | TPCI 6% 2019-2029 | | | / | | | 6 188 |
| TPCI.035 | TPCI 5,75% 2019 -2026 | | | / | | | 10 250 |
| TPCI.024 | TPCI 6.25% 2017-2029 | | | / | | | 10 000 |
| TPCI.025 | TPCI 5,95% 2017-2024 A | | | / | | | 10 000 |
| TPCI.026 | TPCI 5,95% 2017-2024 B | | | / | | | 10 000 |
| TPCI.027 | TPCI 6% 2017-2025 | | | / | | | 10 250 |
| TPCI.028 | TPCI 6% 2018 - 2026 | | | / | | | 10 000 |
| TPCI.029 | TPCI 6% 2018-2026 | | | / | | | 9 700 |
| TPBJ.08 | TPBJ 6,20% 2023-2038 | | | / | 10,000 | 280 | 10 000 |
| TPCI.017 | TPCI 3% 2014-2024 | | | / | | | 10 000 |
| TPCI.019 | TPCI 5.99% 2015-2025 | 17 | 9,850 | / | 10,000 | 17 | 9 850 |
| TPCI.021 | TPCI 6% 2016-2028 | | | / | | | 9 900 |
| TPCI.022 | TPCI 5.90% 2016 - 2026 | | | / | | | 9 800 |
| TPCI.023 | TPCI 5.90% 2016-2026 | | | / | | | 10 000 |
| TPBF.09 | TPBF 6,50% 2019 - 2027 | | | / | 11,000 | 531 | 10 900 |
| TPBJ.03 | TPBJ 6,50% 2020-2028 | | | / | 10,000 | 42 | 10 000 |
| TPBJ.04 | TPBJ 5,50 % 2022-2037 | | | / | | | 10 000 |
| TPBJ.05 | TPBJ 5,85 % 2022-2042 | | | / | 10,000 | 3 620 | 10 000 |
| TPBJ.06 | TPBJ 5,75% 2022-2037 | | | / | 10,000 | 995 | 10 000 |

| | | | | | | | |
|----------|----------------------------------|-----|--------|---|----------|--------|--------|
| TPBJ.07 | TPBJ 5,70% 2023-2030 | | | / | | | 10 000 |
| TPBF.018 | TPBF 6,50% 2023-2033 | | | / | 9,950 | 36 | 9 900 |
| TPBF.04 | TPBF 6.50% 2017-2027 | | | / | 10,000 | 119 | 10 000 |
| TPBF.05 | TPBF 6,50% 2017-2024 | | | / | 10,000 | 21 | 10 000 |
| TPBF.06 | TPBF 6.50% 2018-2025 | | | / | | | 9 850 |
| TPBF.07 | TPBF 6,50% 2018- 2025 | | | / | 10,000 | 210 | 10 000 |
| TPBF.08 | TPBF 6,50% 2019-2027 | | | / | 9,600 | 198 | 10 000 |
| TPBF.012 | TPBF 6.50% 2021-2031 | | | / | | | 9 850 |
| TPBF.013 | TPBF 6,50 % 2021 - 2031 | | | / | | | 10 000 |
| TPBF.014 | TPBF 6,30% 2022-2034 | | | / | 9,600 | 1 030 | 10 000 |
| TPBF.015 | ETAT DU BURKINA 6,30 % 2022-2 | | | / | 9,600 | 170 | 9 899 |
| TPBF.016 | ETAT DU BURKINA 6% 2023-2028 | | | / | 10,000 | 100 | 10 000 |
| TPBF.017 | TPBF 6,30 % 2023-2030 | | | / | 10,000 | 300 | 10 000 |
| EOS.017 | ETAT DU SENEGAL 6,65 % 2024-2034 | | | / | 10,000 | 5 | 10 000 |
| EOS.07 | ETAT SENEGAL 6.30% 2015-2025 | | | / | 10,000 | 3 | 10 000 |
| EOS.08 | ETAT DU SENEGAL 5,95% 2022-2034 | | | / | 10,000 | 219 | 10 000 |
| EOS.09 | ETAT DU SENEGAL 6,00 % 2023-20 | | | / | 10,000 | 166 | 10 000 |
| TPBF.010 | TPBF 6,50% 2020 - 2028 | | | / | 6,400.01 | 210 | 6 667 |
| TPBF.011 | TPBF 6,50 % 2020-2028 | | | / | 6,668 | 579 | 6 667 |
| EOS.011 | ETAT DU SENEGAL 6,35 % 2023-2033 | | | / | 10,000 | 56 | 10 000 |
| EOS.012 | ETAT DU SENEGAL 6,15 % 2023-2028 | | | / | | | 9 500 |
| EOS.013 | ETAT DU SENEGAL 6,30 % 2023-2030 | | | / | 9,900 | 124 | 9 850 |
| EOS.014 | ETAT DU SENEGAL 6,50 % 2023-2033 | 30 | 10,000 | / | | | 10 000 |
| EOS.015 | ETAT DU SENEGAL 6,25 % 2024-2029 | 377 | 9,500 | / | 9,850 | 377 | 9 850 |
| EOS.016 | ETAT DU SENEGAL 6,45 % 2024-2031 | | | / | 10,000 | 200 | 10 000 |
| EOM.05 | ETAT DU MALI 6,50% 2020-2028 | | | / | 8,000 | 713 | 8 000 |
| EOM.06 | ETAT DU MALI 6,50% 2020-2027 | | | / | 8,000 | 902 | 8 000 |
| EOM.07 | ETAT DU MALI 6.50% 2021-2031 | | | / | 8,400 | 94 | 8 748 |
| EOM.08 | ETAT DU MALI 6,20 % 2022-2032 | | | / | 10,000 | 127 | 10 000 |
| EOM.09 | ETAT DU MALI 6,30% 2022-2032 | | | / | | | 9 800 |
| EOS.010 | ETAT DU SENEGAL 6,15 % 2023-2030 | | | / | 10,000 | 98 | 9 800 |
| BIDC.04 | BIDC-EBID 6.10% 2017-2027 | | | / | 3,750 | 476 | 3 750 |
| BIDC.05 | BIDC-EBID 6,40% 2019-2026 | | | / | Marché | 8 | 10 000 |
| BIDC.06 | BIDC-EBID 6,50 % 2021-2028 | | | / | 7,680 | 200 | 8 000 |
| BIDC.07 | BIDC-EBID 5,90% 2022-2029 | | | / | 9,500 | 10 514 | 9 500 |
| CRRH.010 | CRRH-UEMOA 6,10% 2022-2037 | | | / | 9,800 | 69 | 10 000 |
| CRRH.02 | CRRH-UEMOA 6.10% 2012-2024 | | | / | | | 9 800 |
| CRRH.04 | CRRH-UEMOA 6% 2014-2024 | | | / | | | 10 000 |
| CRRH.05 | CRRH-UEMOA 5.85% 2015-2025 | | | / | 10,000 | 40 | 10 000 |
| CRRH.06 | CRRH-UEMOA 5.85% 2016-2026 | | | / | | | 10 000 |
| CRRH.07 | CRRH-UEMOA 5.95% 2017-2029 | | | / | 4,583 | 1 100 | 4 583 |
| CRRH.08 | CRRH-UEMOA 5.95% 2018-2030 | | | / | | | 5 417 |
| CRRH.09 | CRRH-UEMOA 6.05% 2018-2033 | | | / | | | 6 333 |

SUKUK ET TITRES ASSIMILES

| Symbole | Titre | Quantité résiduelle à l'achat | Cours Achat / Vente | Quantité résiduelle à la vente | Cours de Référence |
|----------|-------------------------|-------------------------------|---------------------|--------------------------------|--------------------|
| SUKSN.S2 | SUKUK SN 6% 2016-2026 | | / | | 10 750 |
| SUKTG.S1 | SUKUK TG 6.5% 2016-2026 | | / | | 10 750 |

CALENDRIER DES ASSEMBLEES GENERALES
ANNEE : 2024

| Société | Nature | Date | Heure | Lieu |
|--------------------|----------------|------------|----------|---|
| UNILEVER CI | Ordinaire | 06/09/2024 | 09:00:00 | Salle Tamarin de l'Hôtel Azalaï sis à Abidjan Marcory Boulevard Valery Giscard d'Estaing |
| SUCRIVOIRE | Mixte | 26/08/2024 | 09:30:00 | VISIOCONFERENCE |
| BANK OF AFRICA NG | Extraordinaire | 22/08/2024 | 10:00:00 | Centre de Formation de la BOA-NIGER (sise à BOA-Siège) |
| BANK OF AFRICA BN | Extraordinaire | 20/08/2024 | 10:00:00 | NOVOTEL, salle Baobab 2 & 3 à Cotonou |
| BANK OF AFRICA SN | Extraordinaire | 16/08/2024 | 09:30:00 | 3ème Etage Immeuble Elan I, Almadies, Zone 12, Route de Ngor à Dakar |
| BANK OF AFRICA BF | Extraordinaire | 13/08/2024 | 10:00:00 | Hôtel BRAVIA à la Salle LAAFI |
| BANK OF AFRICA ML | Extraordinaire | 13/08/2024 | 09:30:00 | Immeuble BANK OF AFRICA, Avenue du Mali, Quartier ACI 2000 |
| AIR LIQUIDE CI | Mixte | 22/07/2024 | 14:00:00 | SALLE DE CONFÉRENCE DE LA CRRAE-UMOA, à Abidjan |
| VIVO ENERGY CI | Ordinaire | 28/06/2024 | 09:30:00 | Espace Crystal situé à Marcory zone 4C, 805 rue Chevalier de Clieu non loin des Sapeurs Pompiers |
| SODECI | Ordinaire | 27/06/2024 | 08:30:00 | VISIOCONFERENCE |
| SERVAIR ABIDJAN CI | Ordinaire | 27/06/2024 | 11:00:00 | Salle JEWELS de la CGECI sise au Plateau, Avenue Lamblin |
| UNIWAX CI | Ordinaire | 27/06/2024 | 09:00:00 | Espace Latrille Events, sis à Abidjan, Cocody II-Plateaux (Carrefour Duncan) |
| CFAO MOTORS CI | Mixte | 27/06/2024 | 09:00:00 | Siège social sis à Abidjan, 117, Boulevard de Marseille |
| CIE CI | Ordinaire | 26/06/2024 | 10:00:00 | Visioconférence |
| SAFCA CI | Ordinaire | 25/06/2024 | 10:00:00 | Siège de la société, sis à Abidjan, 1, Rue des Carrossiers, Zone 3 C (Face SOCOCE Treichville) |
| ORAGROUP | Mixte | 25/06/2024 | 10:00:00 | Hôtel 2 Février situé à Place de l'indépendance BP 131 Lomé |
| ONATEL BF | Ordinaire | 24/06/2024 | 10:30:00 | ROYAL BEACH HÔTEL, OUAGADOUGOU-BURKINA FASO |
| SITAB | Ordinaire | 21/06/2024 | 10:00:00 | SALLE JEWELS de la CGECI (Plateau) |
| TRACTAFRIC CI | Ordinaire | 21/06/2024 | 10:00:00 | Hôtel AZALAI ABIDJAN |
| TOTAL | Mixte | 21/06/2024 | 10:00:00 | Radisson Blu Hotel Abidjan Airport sis au boulevard de l'Aéroport Abidjan, Port Bouët |
| FILTISAC CI | Ordinaire | 20/06/2024 | 10:00:00 | Espace Latrille Events - Salle KOSSIA, II-Plateaux Boulevard Latrille, Abidjan - Cocody |
| BERNABE CI | Ordinaire | 20/06/2024 | 10:00:00 | ABIDJAN, salle de conférence GEWELS de la Maison du Patronat Ivoirien (CGECI) au Plateau |
| SMB | Ordinaire | 14/06/2024 | 09:30:00 | Amphithéâtre de la CGECI (La Maison de l'Entreprise) sis à Abidjan-Plateau, à l'Angle du Boulevard de la République et de l'Avenue Lamblin |
| MOVIS CI | Extraordinaire | 14/06/2024 | 10:45:00 | Siège social de MOVIS CI (Situé à Vridi, zone Industrielle, dans la Rue des Conteneurs) |
| MOVIS CI | Ordinaire | 14/06/2024 | 09:30:00 | Siège social de MOVIS CI (Situé à Vridi, en zone Industrielle, dans la Rue des Conteneurs) |
| PALM CI | Ordinaire | 13/06/2024 | 09:00:00 | VISIOCONFERENCE |
| NESTLE CI | Ordinaire | 11/06/2024 | 10:00:00 | Espace CRYSTAL, situé à Abidjan, Zone 4 C, 08 Rue du Chevalier de Clieu « Salle DIAMANT » |
| ECOBANK TG | Mixte | 06/06/2024 | 10:00:00 | Salle de conférence du Centre Panafricain Ecobank, 2365, Boulevard du Mono, Lomé, Togo |
| SAPH CI | Ordinaire | 04/06/2024 | 09:00:00 | VISIOCONFERENCE |
| SIB | Mixte | 04/06/2024 | 10:00:00 | CRRAE-UMOA (Abidjan - Plateau Angle Boulevard Botreau Roussel, Rue Privée CRRAE-UMOA) |
| SOLIBRA | Ordinaire | 31/05/2024 | 09:30:00 | Espace LATRILLE EVENTS, Cocody Boulevard Latrille, Carrefour Duncan |
| SETAO CI | Ordinaire | 30/05/2024 | 10:00:00 | Hôtel TIAMA (salon EBENE) |
| TOTAL SENEGAL S.A. | Ordinaire | 29/05/2024 | 10:00:00 | Hôtel Radisson Blu Dakar |
| NEI-CEDA CI | Ordinaire | 28/05/2024 | 10:00:00 | Hôtel TIAMA, Abidjan - Plateau |
| SGB CI | Mixte | 28/05/2024 | 09:00:00 | Espace Latrille Events, sis à Abidjan Commune de Cocody, aux Deux-Plateaux Boulevard Latrille |
| BICI CI | Ordinaire | 27/05/2024 | 10:00:00 | Auditorium de la Maison des Entreprises (CGECI) sise au Plateau |
| BICI CI | Extraordinaire | 27/05/2024 | 11:30:00 | Auditorium de la Maison des Entreprises (CGECI) sise au Plateau |
| SOGB | Ordinaire | 24/05/2024 | 10:30:00 | Immeuble CRRAE - UEMOA sis à Abidjan Plateau |
| NSBC | Ordinaire | 23/05/2024 | 10:30:00 | Amphithéâtre de la Caisse de Retraite par Répartition avec Epargne de l'UMOA (CRRAE-UMOA), sis à Abidjan-Plateau, boulevard Botreau ROUSSEL |

| | | | | |
|--------------------------|-----------|------------|----------|--|
| ECOBANK CI | Ordinaire | 25/04/2024 | 10:00:00 | Hôtel Radisson Blu, sis à Abidjan Port-Bouët, route de l'Aéroport International Félix Houphouët Boigny |
| SONATEL | Ordinaire | 25/04/2024 | 10:00:00 | PAR VISIOCONFERENCE dans ses locaux situés au Technopole à Dakar |
| BANK OF AFRICA ML | Ordinaire | 23/04/2024 | 09:30:00 | Siège de la banque à l'Immeuble BANK OF AFRICA, Avenue du Mali, Quartier ACI 2000 |
| BANK OF AFRICA SN | Ordinaire | 18/04/2024 | 09:30:00 | Immeuble Elan II au 2ème Etage, Almadies, Zone 12, Route de Ngor à Dakar |
| ORANGE CI | Ordinaire | 16/04/2024 | 10:00:00 | Siège de la société, sis à Abidjan, Cocody Riviera Golf, Boulevard de France, Immeuble Orange Village |
| BANK OF AFRICA BN | Ordinaire | 12/04/2024 | 09:00:00 | Hôtel Golden Tulip à Cotonou |
| CORIS BANK INTERNATIONAL | Ordinaire | 12/04/2024 | 09:00:00 | Sopatel Hôtel Silmandé |
| SICABLE | Ordinaire | 05/04/2024 | 10:00:00 | Hôtel TIAMA, ABIDJAN |
| BANK OF AFRICA NG | Ordinaire | 04/04/2024 | 10:00:00 | Centre de Formation de BOA-NIGER (BOA-Siège) |
| BANK OF AFRICA BF | Ordinaire | 28/03/2024 | 10:00:00 | Salle WANGO I à l'hôtel LANCASTER (EX LAICO HOTEL) OUAGA 2000 |
| BANK OF AFRICA CI | Ordinaire | 28/03/2024 | 10:00:00 | Salle Fromager de l'hôtel IVOTEL du Plateau (10ème étage) |
| AIR LIQUIDE CI | Ordinaire | 10/01/2024 | 10:00:00 | Salle de conférence de la CRRAE-UMOA |

L'actualité de la BRVM sur nos plateformes digitales

Infos BRVM

Pour recevoir les informations boursières par SMS, souscrivez :



Côte d'Ivoire : *430#
Bénin : *430*15#



Côte d'Ivoire : #139#
Burkina Faso : *310#



Côte d'Ivoire : *431#
Niger : *512*9#
Togo : *310#

Site web

www.brvm.org

Application Mobile

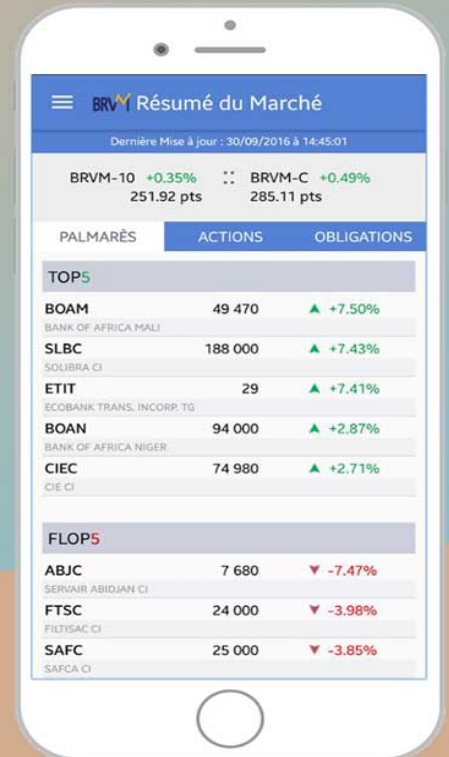

Nous suivre sur :



AVIS N° 202 - 2024 / BRVM / DG

----- TPCI 5,90 % 2021-2031 -----

Paiement des intérêts annuels et remboursement partiel du capital

La Bourse Régionale des Valeurs Mobilières (BRVM) porte à la connaissance du public et des intervenants du marché que la DIRECTION GENERALE DES FINANCEMENTS procédera, le **30 septembre 2024**, au paiement des intérêts annuels et au remboursement partiel du capital de son emprunt obligataire dénommé " TPCI 5,90 % 2021-2031".

La fermeture des registres étant fixée au lundi 30 septembre 2024, ledit titre (symbole : TPCI.065) **cotera ex-coupon d'intérêts à partir du jeudi 26 septembre 2024**.

Pour toute information complémentaire, veuillez contacter la BIIC FINANCIAL SERVICES, Boulevard St Michel, Immeuble BIIC-DANTOKPA - Cotonou, 01 BP 7700 COTONOU, Tél. . (229) 21 31 48 75 / 21 32 48 76, Fax 21 32 44 67, Email : sgibfs@biicfinancialservices.com.

Fait à Abidjan, le 22 août 2024

Pour le Directeur Général de la BRVM,
Le Directeur du Département des Opérations
et des Systèmes d'Information,
Chargé de l'Intérêt



Moussa DAVOU



AVIS N° 203 - 2024 / BRVM / DG

TRESOR PUBLIC DU BURKINA FASO

Emprunts obligataires "TPBF 6,30% 2024-2029" "TPBF 6,55% 2024-2031"

PREMIERE COTATION

Dans le but de mobiliser des ressources en vue de financer des investissements inscrits au budget de l'année 2024, l'Etat du BURKINA FASO, à travers la Direction Générale du Trésor et de la Comptabilité Publique (DGTCP), a émis deux (2) emprunts obligataires intitulés "TPBF 6,30% 2024-2029" et "TPBF 6,55% 2024-2031".

La diffusion des titres "TPBF 6,30% 2024-2029" et "TPBF 6,55% 2024-2031" dans le public au prix de 10 000 FCFA par obligation a eu lieu du 11 avril au 13 mai 2024.

A l'issue de cette opération, 6 969 860 obligations "TPBF 6,30% 2024-2029" et 5 998 423 obligations "TPBF 6,55% 2024-2031" ont été souscrites sur le Marché Financier Régional de l'UEMOA, pour un montant total de 129 682 830 000 FCFA.

La date de jouissance desdites obligations est le **06 mai 2024**.

Afin de permettre les échanges des titres sur le Marché Financier Régional, la Bourse Régionale des Valeurs Mobilières (BRVM) porte à la connaissance du public et des intervenants du marché que la première cotation des emprunts "TPBF 6,30% 2024-2029" et "TPBF 6,55% 2024-2031" admis au Compartiment des obligations de la BRVM, aura lieu le **mardi 10 septembre 2024**.

La procédure d'introduction retenue pour la première journée de cotation est la procédure ordinaire avec un cours de référence fixé à 10 000 FCFA.

Le premier cours de négociation sera déterminé par la confrontation des ordres d'achat et de vente.

Les symboles adoptés pour les titres sont "TPBF.O19" pour l'emprunt "TPBF 6,30% 2024-2029" et "TPBF.O20" pour l'emprunt "TPBF 6,55% 2024-2031".

A N J

La Société de Gestion et d'Intermédiation (SGI) Société Africaine d'Ingénierie et d'Intermédiation Financière (SA2IF) est responsable de l'introduction en bourse des emprunts obligataires "TPBF 6,30% 2024-2029" et "TPBF 6,55% 2024-2031".

Les investisseurs qui désirent consulter la note d'information ou obtenir plus d'informations concernant cette émission obligataire, sont priés de communiquer avec la Société de Gestion et d'Intermédiation (SGI) SA2IF : BP 459 Ouaga Kossyam 10010, Ouagadougou - Burkina Faso ; Tél : (226) 64 36 99 99 / 75 20 01 01 ; e-mail : clients@sa2if.com; site web : www.sa2if.com, ou toute autre SGI installée dans les pays de l'UEMOA.

Pour toute information complémentaire concernant cet avis, veuillez contacter la BRVM à son siège ou les Antennes Nationales de Bourse établies dans chacun des pays de l'UEMOA.

Fait à Abidjan, le 22 août 2024

**Pour le Directeur Général de la BRVM,
Le Directeur du Département des Opérations
et des Systèmes d'Information,
Chargé de l'Intérim**



Moussa DAVOU

AVIS N° 204 - 2024 / BRVM / DG

Bank Of Africa Benin (BOA BN)

Augmentation de capital par incorporation de réserves et de primes

Conformément à l'article 1711 des Règles de Négociations, d'Admission et de Radiation à la Cote, la Bourse Régionale des Valeurs Mobilières (BRVM) porte à la connaissance du public et des intervenants du marché que la société Bank Of Africa Benin (Symbole : BOAB) procédera à l'augmentation de son capital par incorporation de réserves et de primes, avec émission d'actions gratuites.

Cette opération, portant sur un montant de vingt milliards deux-cent-quatre-vingts millions cinq cent vingt-quatre mille (20 280 524 000) FCFA, entraînera la création de vingt millions deux-cent-quatre-vingt mille cinq cent vingt-quatre (20 280 524) actions nouvelles d'une valeur nominale de mille (1 000) FCFA chacune, qui seront attribuées gratuitement aux actionnaires à raison d'une (1) action nouvelle pour une (1) action ancienne.

- La date de fermeture des registres étant fixée au **jeudi 05 septembre 2024**, l'action cotera ex-droit d'attribution à partir du **mardi 03 septembre 2024**.
- La valeur théorique du Droit d'Attribution (DA) sera publiée le **lundi 02 septembre 2024** par Avis au Bulletin Officiel de la Cote (BOC).
- L'opération d'attribution des actions gratuites donnera lieu à une cotation des droits.
- La période de négociation du Droit d'Attribution (DA) est de dix (10) jours, soit du **05 au 18 septembre 2024**.
- La date de jouissance des actions nouvelles créées est fixée au **1^{er} janvier 2024**.

Pour toute information complémentaire concernant cet avis, veuillez contacter la BRVM à son siège ou les Antennes Nationales de Bourse établies dans chaque pays membre de l'UEMOA.

Fait à Abidjan, le 22 août 2024

Pour le Directeur Général de la BRVM,
Le Directeur du Département des Opérations et
des Systèmes d'Information,
Chargé de l'Intérim

Moussa DAVOU





COMMUNIQUE

Augmentation de capital par incorporation de réserves de BANK OF AFRICA – BENIN

Lors de l'Assemblée Générale Extraordinaire du 20 août 2024, les Actionnaires de la BANK OF AFRICA - BENIN (BOA-BENIN) ont décidé de doubler le capital social de la Banque, actuellement de VINGT MILLIARDS DEUX-CENT-QUATRE-VINGT- MILLIONS CINQ CENT VINGT-QUATRE MILLE (20 280 524 000) FCFA, pour le porter à QUARANTE MILLIARDS CINQ CENT SOIXANTE ET UN MILLIONS QUARANTE-HUIT MILLE (40 561 048 000) FCFA, par incorporation audit capital d'une somme de VINGT MILLIARDS DEUX-CENT-QUATRE-VINGTS MILLIONS CINQ CENT VINGT-QUATRE MILLE (20 280 524 000) FCFA par la conversion du poste « Primes liées au capital » et du poste « Report à nouveau » et en partie prélevée sur le poste « Réserves facultatives » de la Banque, par la création de VINGT MILLIONS DEUX-CENT-QUATRE-VINGT MILLE CINQ CENT VINGT-QUATRE (20 280 524) actions nouvelles d'une valeur nominale de MILLE (1 000) FCFA chacune, attribuées gratuitement aux actionnaires actuels à raison d'une (1) action nouvelle pour une (1) action ancienne.

Les actions nouvelles ainsi créées seront assujetties à toutes les dispositions légales et statutaires et seront assimilées aux actions anciennes.

La date de jouissance de ces actions nouvelles est fixée au 1^{er} janvier 2024.

Les titres formant rompus seront rachetés en espèces par le Compte de Liquidité de BOA- BENIN. Le prix d'un rompu sera calculé sur la base du dernier cours coté de l'action à la BRVM avant le détachement du droit d'attribution soit le 02 septembre 2024. Au regard de la quantité de titres détenus à la date de fermeture du registre, les actionnaires recevront (1) action nouvelle pour une (1) action ancienne.

Les modalités de cette augmentation de capital par incorporation de réserves sont ci-après décrites :

- | | | |
|---------------------|---|------------------------------|
| ✓ Emetteur | : | BANK OF AFRICA - BENIN |
| ✓ Particularité | : | Création d'actions nouvelles |
| ✓ Mode de placement | : | Attribution gratuite |

- ✓ Capital actuel : 20 280 524 000 FCFA
- ✓ Montant de l'émission : 20 280 524 000 FCFA
- ✓ Valeur nominale des actions : 1 000 FCFA
- ✓ Nombre d'actions anciennes : 20 280 524
- ✓ Nombre d'actions nouvelles : 20 280 524
- ✓ Nombre d'actions post-augmentation de capital : 40 561 048
- ✓ Parité de distribution : 1 action nouvelle pour 1 action ancienne;
les rompus seront rachetés par le Compte de Liquidité BOA-BENIN à la valeur théorique du droit d'attribution calculée sur la base du dernier cours coté de l'action à la BRVM à la date précédant la cotation ex-droit
- ✓ Droits d'attribution : négociables à la BRVM.
- ✓ Période de négociation des droits d'attribution : du 5 au 18 septembre 2024
- ✓ Date de jouissance : 1^{er} janvier 2024 ; les actions nouvelles seront entièrement assimilées aux actions anciennes et porteront jouissance à compter du 1^{er} janvier 2024
- ✓ Date de fermeture du registre des actionnaires : 5 septembre 2024
- ✓ Personnes concernées : tout actionnaire détenteur des titres à la date de fermeture du registre le 5 septembre 2024.

La BOA-BENIN remercie tous ses actionnaires ainsi que l'ensemble des investisseurs du marché financier régional pour l'intérêt manifesté à ses actions.

Fait à Cotonou, le 21 août 2024

Le Directeur Général



M. Abdel Mumin ZAMPALEGRE

NSIA BANQUE CÔTE D'IVOIRE RESTE FIDÈLE À SA DYNAMIQUE DE PROGRESSION ET RÉALISE UN RÉSULTAT NET DE 14,528 MILLIARDS FCFA AU 1^{ER} SEMESTRE 2024

Fait à Abidjan, le 22 août 2024 – NSIA Banque CI a mené ses activités au cours de ce premier semestre 2024 dans un contexte mondial marqué par la dissipation progressive des conséquences économiques des crises traversées depuis 2020.

L'évolution des indices directeurs d'achat (PMI) sur les six premiers mois de l'année indique une amélioration progressive de l'activité économique et les perspectives de l'économie mondiale devraient s'afficher à 3,2% en 2024 selon le FMI.

En Côte d'Ivoire, les performances dans les secteurs agricole, industriel et des services, malgré des défis liés à l'inflation et à la volatilité des prix des matières premières, devraient soutenir la moyenne de 6,5% de PIB annoncée en 2024-2026.

CHIFFRES CLÉS

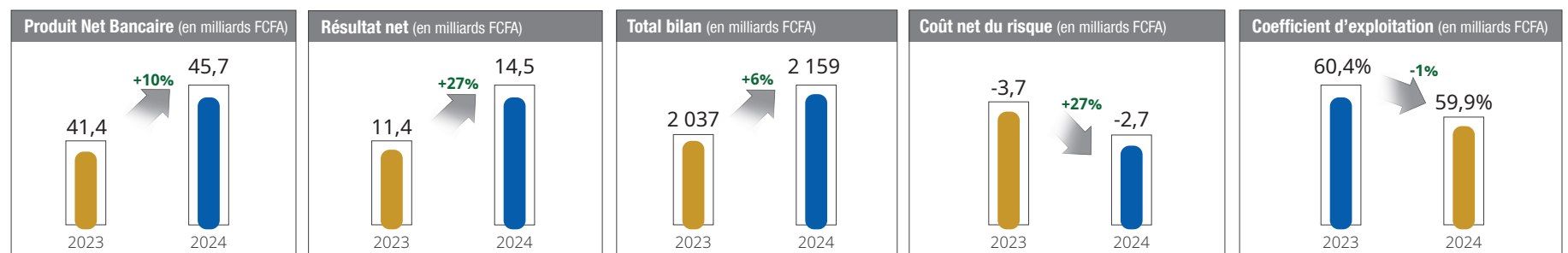

FAITS MARQUANTS

Le premier semestre 2024 a été marqué par plusieurs actions :

 Dans le cadre de l'optimisation de la gamme de services et de l'amélioration de l'expérience client, la Banque a :

- Mis en circulation des nouvelles cartes Crystal, offrant une meilleure solution de gestion du portefeuille des cartes bancaires Smart Vista ;
- Lancé un nouvel outil de travail, CREDITFLOW, solution informatique qui permet la digitalisation du processus d'instruction du crédit, la dématérialisation des dossiers de crédit et la constitution d'une base de données de connaissances collectives pour la Banque ;
- Acquis la solution QUALIPRO pour la gestion de la documentation interne et du Système de Management de la Qualité dans l'optique de la digitalisation de la documentation, de l'amélioration du processus de gestion des réclamations, de l'expérience client et des process (audits, réunions, plans d'action, etc.).

 Dans son ambition d'apporter des solutions innovantes au financement des PME et au développement des filières agricoles, la Banque a :

- Rencontré et échangé avec les professionnels et équipementiers du secteur de la santé en Côte d'Ivoire dans le cadre de la promotion du programme de financement SFI-AMEF. Il s'agit d'une co-construction, essentielle pour la montée en puissance du programme de financement et d'équipement du secteur médical (11 établissements ont pu se doter de plateaux techniques de matériels adéquats) ;
- Rejoint l'initiative 'AGRO-BACHELOR CERAP-PURPAN', un partenariat stratégique visant à former des entrepreneurs agricoles capables de produire et de commercialiser des produits agricoles de qualité, contribuant ainsi à la sécurité alimentaire en Côte d'Ivoire.

 Dans le cadre de la promotion de la politique RSE :

- La Commission Gouvernance, Éthique et RSE de la Confédération Générale des Entreprises de Côte d'Ivoire (CGECI) a effectué une visite d'immersion à NSIA Banque CI dans l'optique de prendre connaissance des 'best practices' de la Banque en matière de RSE ;
- La Banque a renforcé son partenariat avec le Centre de Recherche et d'Action pour la Paix (CERAP-ASMU) en mettant un point d'honneur à l'autonomisation des jeunes défavorisés.

PRÉSENTATION DES DONNÉES FINANCIÈRES

Au 30 juin 2024, le bilan se présente comme suit (cf. *États financiers NSIA Banque CI*) :

Le total bilan au 30 juin 2024, comparativement à celui de décembre 2023 se consolide de 6%, passant de 2 037 milliards FCFA à 2 159 milliards FCFA.

Cette croissance observée sur le bilan est consécutive aux évolutions des crédits à la clientèle et des dépôts de la clientèle.

Les créances sur la clientèle

Les créances sur la clientèle (y compris les créances en souffrance) connaissent une hausse de 6%, passant de 1 307 milliards FCFA en décembre 2023 à 1 382 milliards FCFA au 30 juin 2024. Les **engagements sains clients** (1 376,5 milliards FCFA) sont en hausse nette de 78 milliards FCFA en comparaison au 31 décembre 2023 (1 298,3 milliards FCFA). Cette hausse de 78 milliards FCFA est principalement portée par la progression des crédits accordés à la clientèle, dont 24 milliards FCFA de concours additionnels aux PME. Au 30 juin 2024, les **engagements non performants nets** se chiffrent à 5,5 milliards FCFA contre 9 milliards FCFA en décembre 2023. Cette baisse de 39% sur la période est la résultante des actions de recouvrement mises en œuvre.

Le **portefeuille titres** a connu une baisse de 5% par rapport au 31 décembre 2023 et s'établit à 456,2 milliards FCFA.

Les ressources clientèle

Les dépôts de la clientèle enregistrent une hausse de 7% et s'affichent à 1 511,4 milliards FCFA au 30 juin 2024 contre 1 415,9 milliards FCFA au 31 décembre 2023. Cette évolution s'explique par l'effet combiné des dépôts à vue, des comptes d'épargne et des dépôts de garantie en hausse respectivement de 10%, 4% et 11% sur la période.

Au 30 juin 2024, le compte d'exploitation se présente comme suit (cf. *États financiers NSIA Banque CI*) :

Le **Produit Net Bancaire (PNB)** s'établit à 45,7 milliards FCFA au 30 juin 2024 contre 41,4 FCFA au 30 juin 2023, soit une hausse de 10,3%.

Dans ses composantes :

- La marge d'intérêt connaît une baisse de 4,5% et s'établit à 28,2 milliards FCFA au 30 juin 2024 contre 29,5 milliards FCFA en juin 2023.
- Les commissions enregistrent une progression de 46,7% en comparaison à juin 2023 et se chiffrent à 17,5 milliards FCFA.

Les **charges d'exploitation** qui s'affichent à 23,2 milliards FCFA au 30 juin 2024 sont en progression de 9% par rapport à juin 2023 (21,3 milliards FCFA).

Le **coefficient d'exploitation** de la Banque connaît une légère amélioration et s'établit à 59,9% comparativement au 30 juin 2023 (60,4%).

Le **résultat brut d'exploitation** au 30 juin 2024 ressort à 18,3 milliards FCFA contre 16,4 milliards FCFA en juin 2023, soit une hausse de 12%.

Le **coût net du risque** s'affiche à -2,7 milliards FCFA contre -3,7 milliards FCFA au 30 juin 2023.

Le **Résultat Net (RN)** au 1^{er} semestre 2024 s'établit à 14 528 millions FCFA, représentant une hausse de 27,5% comparativement à celui de juin 2023.

PERSPECTIVES POUR LE SECOND SEMESTRE 2024

Au cours du second semestre 2024, NSIA Banque CI s'engage à poursuivre la dynamique commerciale entamée en vue d'améliorer la croissance des revenus et entend renforcer sa position d'acteur clé de l'économie ivoirienne.

NB : Ces chiffres du premier semestre de l'exercice 2024 sont certifiés par les Commissaires aux comptes.

CONTACT

Max-Alphée DJECKETH
 Directeur Financier et du Contrôle de Gestion
 Tél. : (225) 80 200 800
 E-mail : relationsinvestisseurs@nsiabanque.com



80 200 800
 www.nsiabanque.ci - nsiabanque.ci@nsiabanque.com
 Suivez-nous également sur

16 août 2024

CALENDRIER DE PAIEMENT DES DIVIDENDES

ANNEE : 2024

| Titres | Montant du dividende net par action en FCFA | Numéro de l'Avis | Date de publication de l'Avis au BOC | Ex-dividende | Date de paiement du dividende |
|---------------------------------------|---|------------------|--------------------------------------|--------------|-------------------------------|
| | | | | T-2 | T |
| BOA COTE D'IVOIRE | 684 | 057-2024 BRVMDG | 04/04/2024 | 25/04/2024 | 29/04/2024 |
| BOA BURKINA FASO | 704 | 058-2024 BRVMDG | 04/04/2024 | 02/05/2024 | 06/05/2024 |
| SONATEL SENEGAL | 1 575 | 080-2024 BRVMDG | 26/04/2024 | 15/05/2024 | 17/05/2024 |
| BOA MALI | 144 | 082-2024 BRVMDG | 29/04/2024 | 16/05/2024 | 21/05/2024 |
| BOA BENIN | 706 | 070-2024 BRVMDG | 22/04/2024 | 23/05/2024 | 27/05/2024 |
| ECOBANK CI | 594 | 089-2024 BRVMDG | 10/05/2024 | 28/05/2024 | 30/05/2024 |
| BOA NIGER | 609,15 | 059-2024 BRVMDG | 05/04/2024 | 29/05/2024 | 31/05/2024 |
| SICABLE CI | 79,58 | 091-2024 BRVMDG | 14/05/2024 | 29/05/2024 | 31/05/2024 |
| ORANGE CI | 780 | 092-2024 BRVMDG | 14/05/2024 | 30/05/2024 | 03/06/2024 |
| SOCIETE GENERALE CI | 1 553,847 | 118-2024 BRVMDG | 04/06/2024 | 21/06/2024 | 25/06/2024 |
| NEI-CEDA CI | 81,78 | 120-2024 BRVMDG | 05/06/2024 | 21/06/2024 | 25/06/2024 |
| BOA SENEGAL | 300 | 129-2024 BRVMDG | 12/06/2024 | 25/06/2024 | 27/06/2024 |
| BICI CI | 540,90 | 122-2024 BRVMDG | 07/06/2024 | 25/06/2024 | 27/06/2024 |
| TOTALENERGIES MARKETING SENEGAL | 207,58 | 119-2024 BRVMDG | 04/06/2024 | 26/06/2024 | 28/06/2024 |
| CORIS BANK INTERNATIONAL BURKINA FASO | 790 | 134-2024 BRVMDG | 14/06/2024 | 03/07/2024 | 05/07/2024 |
| NSIA BANQUE CI | 454,829 | 143-2024 BRVMDG | 20/06/2024 | 04/07/2024 | 08/07/2024 |
| PALM CI | 563,306 | 152-2024 BRVMDG | 02/07/2024 | 24/07/2024 | 26/07/2024 |
| SITAB CI | 675 | 165-2024 BRVMDG | 12/07/2024 | 25/07/2024 | 29/07/2024 |
| CIE CI | 171 | 157-2024 BRVMDG | 10/07/2024 | 26/07/2024 | 30/07/2024 |
| ONATEL BF | 266,44625 | 155-2024 BRVMDG | 05/07/2024 | 29/07/2024 | 31/07/2024 |
| SIB CI | 495 | 166-2024 BRVMDG | 15/07/2024 | 29/07/2024 | 31/07/2024 |
| SOGB CI | 207 | 168-2024 BRVMDG | 22/07/2024 | 02/08/2024 | 06/08/2024 |
| SAPH CI | 64,80 | 169-2024 BRVMDG | 23/07/2024 | 08/08/2024 | 12/08/2024 |
| NESTLE CI | 675 | 159-2024 BRVMDG | 12/07/2024 | 16/08/2024 | 20/08/2024 |
| CFAO MOTORS CI | 15,87 | 195-2024 BRVMDG | 16/08/2024 | 28/08/2024 | 30/08/2024 |
| SODE CI | 481,50 | 189-2024 BRVMDG | 12/08/2024 | 23/09/2024 | 25/09/2024 |

BULLETIN OFFICIEL

OPCVM: FONDS COMMUNS DE PLACEMENT ET SOCIÉTÉS D'INVESTISSEMENT A CAPITAL VARIABLE



jeudi 22 août 2024

| Sociétés de gestion | Dépositaire | OPCVM | Catégorie | Origine | Valeur Liquidative | | | | | | | |
|--------------------------------|----------------------------|----------------------------------|--------------|-------------------|--------------------|------------|---------------|------------|------------|---------|------------|-----------|
| | | | | | Précédente | | Actuelle | | Variation | | Origine | Précédent |
| | | | | | Valeur | Date | Valeur | Date | Date | % | | |
| QUOTIDIENNES | | | | | | | | | | | | |
| AFRICABOURSE ASSET MANAGEMENT | AFRICABOURSE SA | FCP AAM CAPITAL SUR | M | 5 000 | 8 236,45 | 27/11/2023 | ND | ND | 10/10/2012 | - | - | - |
| | | FCP AAM EPARGNE CROISSANCE | D | 5 000 | 9 201,32 | 06/08/2024 | ND | ND | 19/11/2012 | - | - | - |
| | | FCP AAM OBLIGATIS | OATC | 5 000 | 6 640,65 | 06/08/2024 | ND | ND | 12/09/2012 | - | - | - |
| | | FCP AAM EPARGNE ACTION | A | 5 000 | 6 333,77 | 06/08/2024 | ND | ND | 16/01/2017 | - | - | - |
| AFRICAM SA | SBIF | FCP AAM SERENITIS | OATC | 10 000 | 11 086,45 | 06/08/2024 | ND | ND | 20/12/2023 | - | - | - |
| | | FCP EXPANSIO | D | 5 000 | 10 891,05 | 09/08/2024 | ND | ND | 01/01/2013 | - | - | - |
| | | FCP SECURITAS | OMLT | 5 000 | 7 780,33 | 09/08/2024 | ND | ND | 01/01/2013 | - | - | - |
| | | FCP VALORIS | D | 5 000 | 10 742,72 | 09/08/2024 | ND | ND | 01/01/2013 | - | - | - |
| AFRICAINA DE GESTION D'ACTIFS | SGI AGI | FCP CAPITAL PLUS | D | 1 000 | 1 415,85 | 20/08/2024 | 1 415,87 | 21/08/2024 | 11/03/2019 | 41,59% | 0,00% | - |
| | | FCP CONFORT PLUS | OMLT | 1 000 | 1 372,63 | 20/08/2024 | 1 372,81 | 21/08/2024 | 11/03/19 | 37,28% | 0,013% | - |
| | | FCP ATLANTIQUE CROISSANCE | D | 5 000 | 5 752,19 | 14/08/2024 | ND | ND | 30/05/2015 | - | - | - |
| ATLANTIC ASSET MANAGEMENT | ATLANTIQUE FINANCE | FCP ATLANTIQUE LIQUIDITE | OCT | 5 000 | 6 415,96 | 14/08/2024 | ND | ND | 12/07/2019 | - | - | - |
| | | FCP ATLANTIQUE ACTIONS | A | 5 000 | 9 468,45 | 14/08/2024 | ND | ND | 25/10/2019 | - | - | - |
| | | FCP ATLANTIQUE SERENITE | OMLT | 5 000 | 6 676,33 | 14/08/2024 | ND | ND | 12/07/2019 | - | - | - |
| | | FCP ATLANTIQUE HORIZON | D | 5 000 | 8 742,08 | 14/08/2024 | ND | ND | 25/10/2019 | - | - | - |
| | | FCP ATLANTIQUE SECURITE | OMLT | 5 000 | 7 018,82 | 14/08/2024 | ND | ND | 30/05/2015 | - | - | - |
| | | FCP CAPITAL CROISSANCE | D | 10 000 | ND | 17/08/2023 | ND | 18/08/2023 | - | - | - | - |
| | | FCP DYNAMIC SAVINGS | A | 10 000 | 9 930,44 | 18/08/2023 | ND | 18/08/2023 | 06/06/2014 | - | - | - |
| BOA ASSET MANAGEMENT | BOA CAPITAL SECURITIES | FCP Emergence | D | 5 000 | 7 846,59 | 19/08/2024 | ND | ND | Fev. 2010 | - | - | - |
| | | FCP Tresco Monea | OCT | 25 000 000 | 38 678 589,76 | 23/10/2023 | ND | ND | Dec. 2013 | - | - | - |
| | | FCP "BRM DYNAMIQUE" | D | 10 000 | 12 923,13 | 08/09/2014 | ND | ND | 12/03/2009 | - | - | - |
| | | FCP "BRM OBLIGATAIRE" | D | 10 000 | 12 057,50 | 17/10/2014 | ND | ND | 12/03/2009 | - | - | - |
| CGF GESTION | CGF BOURSE | FCP ACTIONS PHARMACIE | D | 1 000 | 1 076,44 | 20/08/2024 | 1 077,29 | 21/08/2024 | 25/07/14 | 7,73% | 0,08% | - |
| | | FCP AL BARAKA | D | 1 000 | 1 096,63 | 20/08/2024 | 1 098,39 | 21/08/2024 | 01/03/17 | 9,84% | 0,16% | - |
| | | FCP AL BARAKA 2 | D | 1 000 | 1 223,36 | 20/08/2024 | 1 224,19 | 21/08/2024 | 25/01/18 | 22,42% | 0,07% | - |
| | | FCP ASSUR SENEGAL | D | 100 000 | 1 280 697,03 | 20/08/2024 | 1 279 351,10 | 21/08/2024 | 06/07/14 | 27,94% | -0,11% | - |
| | | FCP PLACEMENT AVANTAGE | D | 1 000 | 1 623,28 | 20/08/2024 | 1 623,98 | 21/08/2024 | 29/03/13 | 62,40% | 0,04% | - |
| | | FCP PLACEMENT CROISSANCE | A | 1 000 | 1 368,74 | 20/08/2024 | 1 367,32 | 21/08/2024 | 29/03/13 | 36,73% | -0,10% | - |
| | | FCP POSTFINANCES HORIZON | D | 1 000 | 2 038,96 | 20/08/2024 | 2 039,32 | 21/08/2024 | 27/06/09 | 103,93% | 0,02% | - |
| | | FCP PLACEMENT QUIETUDE | O | 1 000 | 1 626,45 | 20/08/2024 | 1 626,50 | 21/08/2024 | 29/03/13 | 62,65% | 0,00% | - |
| | | FCP LIQUIDITE-OPTIMUM | D | 10 000 | 12 566,44 | 20/08/2024 | 12 568,40 | 21/08/2024 | 01/10/17 | 25,68% | 0,016% | - |
| | | FCP BNDE VALEURS | D | 1 000 | 1 247,33 | 20/08/2024 | 1 247,99 | 21/08/2024 | 02/09/16 | 24,80% | 0,053% | - |
| | | CORIS ASSET MANAGEMENT | CORIS BOURSE | FCP CORIS ACTIONS | A | 5 000 | 7 848,73 | 16/08/2024 | ND | ND | 11/11/2014 | - |
| FCP ASSURANCES | OCT | | | 5 000 | 5 590,57 | 16/08/2024 | ND | ND | 22/11/2019 | - | - | - |
| FCP CORIS PERFORMANCE | D | | | 5 000 | 8 165,37 | 16/08/2024 | ND | ND | 11/11/2014 | - | - | - |
| FCP CORIS FONDIS | D | | | 5 000 | 6 138,89 | 20/08/2024 | 6 142,85 | 21/08/2024 | 03/12/2018 | 22,86% | 0,06% | - |
| NSIA AM | UBA CI | NSIA FONDS DIVERSIFIE | D | 5 000 | 6 954,79 | 20/08/2024 | 6 961,75 | 21/08/2024 | 08/03/2019 | 39,23% | 0,10% | - |
| | | AUORE OPPORTUNITES | A | 5 000 | 5 936,99 | 20/08/2024 | 5 937,87 | 21/08/2024 | 03/09/2021 | 18,76% | 0,01% | - |
| | | AUORE SECURITE | OMLT | 5 000 | 5 936,99 | 20/08/2024 | 5 937,87 | 21/08/2024 | 03/09/2021 | 18,76% | 0,01% | - |
| OAM S.A | SGI TOGO | NSIA ASSURANCES OPTIMUM | D | 1 000 000 | 1 100 173,40 | 20/08/2024 | 1 102 244,93 | 21/08/2024 | 30/09/2021 | 10,22% | 0,19% | - |
| | | AUORE MONETARIS | M | 5 000 | 5 133,50 | 20/08/2024 | 5 133,55 | 21/08/2024 | 24/04/2024 | 2,67% | 0,00% | - |
| | | FCP-1 OPTI PLACEMENT | A | 5 000 | 19 118,44 | 20/08/2024 | 19 160,66 | 21/08/2024 | 01/02/2002 | 283,21% | 0,22% | - |
| | | FCP-2 OPTI REVENUE | OMLT | 5 000 | 8 898,01 | 20/08/2024 | 8 899,00 | 21/08/2024 | 01/02/2002 | 77,98% | 0,01% | - |
| SOGESPAR | SOGEBOURSE | FCP-3 OPTI CAPITAL | D | 5 000 | 21 267,57 | 20/08/2024 | 21 304,60 | 21/08/2024 | 24/01/2003 | 326,09% | 0,17% | - |
| | | FCP SOGAEVENIR | D | 5 000 | 1 841,00 | 24/07/2024 | ND | ND | 01/10/2002 | - | - | - |
| | | FCP SOGEDERI | D | 4 888 | 4 297,00 | 24/07/2024 | ND | ND | 23/12/2014 | - | - | - |
| | | FCP SOGEDYNAMIQUE | D | 4 888 | 4 416,00 | 24/07/2024 | ND | ND | 23/12/2014 | - | - | - |
| | | FCP SOGELIQUID | M | 10 000 000 | 11 075 482,00 | 24/07/2024 | ND | ND | 16/06/2020 | - | - | - |
| | | FCP SOGEPRIVILLEGE | D | 4 888 | 4 529,00 | 24/07/2024 | ND | ND | 23/12/2014 | - | - | - |
| | | FCP SOGEPSECURITE | OMLT | 4 888 | 5 223,00 | 24/07/2024 | ND | ND | 23/12/2014 | - | - | - |
| | | FCP SOGEEVALOR | A | 1 000 | 4 098,00 | 24/07/2024 | ND | ND | 04/06/2002 | - | - | - |
| | | FCP SOAGA EPARGNE ACTIVE | D | 10 000 | 11 667,02 | 20/08/2024 | 11 741,59 | 21/08/2024 | 28/10/2016 | 17,42% | 0,64% | - |
| | | SICAV Abdou DIOUF | D | 10 000 000 | 15 254 508,89 | 20/08/2024 | 15 271 404,88 | 21/08/2024 | 01/12/2003 | 52,71% | 0,11% | - |
| ENKO CAPITAL WEST AFRICA | SOCIETE GENERALE COTE | FCP BOAD CAPITAL RETRAITE | OMLT | 10 000 | 13 431,28 | 20/08/2024 | 13 433,03 | 21/08/2024 | 08/07/2020 | 34,33% | 0,01% | - |
| | | FCP SOAGA EPARGNE OBLIGATIONS | OMLT | 5 000 | 5 972,96 | 20/08/2024 | 5 973,57 | 21/08/2024 | 28/04/2021 | 19,47% | 0,01% | - |
| | | FCP SOAGA EPARGNE ACTIONS | A | 5 000 | 8 951,48 | 20/08/2024 | 9 012,68 | 21/08/2024 | 11/03/2020 | 80,25% | 0,68% | - |
| | | FCP SOAGA EPARGNE SERENITE | OMLT | 10 000 | 15 412,66 | 20/08/2024 | 15 414,96 | 21/08/2024 | 28/10/2016 | 54,15% | 0,01% | - |
| | | FCP ENKO CAPITAL GARANTI | D | 10 000 | 17 424,17 | 19/08/2024 | ND | ND | 21/09/2020 | - | - | - |
| | | FCP PATRIMOINE | OMLT | 10 000 | 12 617,60 | 19/08/2024 | ND | ND | 18/10/2020 | - | - | - |
| | | FCP ENKO CAPITAL OBLIGATIONS | OMLT | 10 000 | 11 721,64 | 19/08/2024 | ND | ND | 16/03/2021 | - | - | - |
| | | FCP SAPHIR DYNAMIQUE | D | 5 000 | 6 517,34 | 20/08/2024 | 6 511,43 | 21/08/2024 | 28/08/2017 | 30,23% | -0,09% | - |
| | | FCP SAPHIR QUIETUDE | OMLT | 5 000 | 6 397,46 | 20/08/2024 | 6 398,09 | 21/08/2024 | 28/08/2017 | 27,96% | 0,01% | - |
| | | FCP SAPHIR SECURITE | D | 10 000 | 8 466,83 | 19/09/2022 | ND | ND | 05/06/2020 | - | - | - |
| WAFI CAPITAL S.A. | SGI AGI BENIN | SICAV WAFI CAPITAL | D | 10 000 | 13 598,76 | 20/08/2024 | 13 547,55 | 21/08/2024 | 01/07/2018 | 35,48% | -0,377% | - |
| | | SGO MALI FINANCES | D | 10 000 | 13 598,76 | 20/08/2024 | 13 547,55 | 21/08/2024 | 01/07/2018 | 35,48% | -0,377% | - |
| HEBDOMADAIRES | | | | | | | | | | | | |
| BNI GESTION | BNI FINANCES | FCP INITIATIVES SOLIDARITE | D | 5 000 | 5 062,52 | 30/06/2023 | 5 194,30 | 31/07/2023 | 22/05/2013 | 3,89% | 2,60% | - |
| | | FCPE SODEFOR | D | 2 500 | 7 065,16 | 30/06/2023 | 6 959,13 | 31/07/2023 | 18/12/2009 | 178,37% | -1,50% | - |
| | | FCP PAM ACTIONS | A | 10 000 | 14 120,34 | 25/04/2024 | 14 113,16 | 02/05/2024 | 13/12/2017 | 41,13% | -0,05% | - |
| | | FCP PAM DIVERSIFIE EQUILIBRE | D | 10 000 | 14 577,52 | 25/04/2024 | 14 564,25 | 02/05/2024 | 13/12/2017 | 45,64% | -0,09% | - |
| PhoenixAfrica Asset Management | Phoenix Capital Management | FCP PAM DIVERSIFIE OBLIGATIONS | D | 10 000 | 13 367,16 | 25/04/2024 | 13 341,20 | 02/05/2024 | 13/12/2017 | 33,41% | -0,19% | - |
| | | FCP Global Investors | D | 25 000 | 36 078,23 | 09/08/2024 | 36 082,36 | 16/08/2024 | Dec. 2012 | 44,33% | 0,01% | - |
| | | FCP Boa Obligations | OMLT | 10 000 | 12 980,29 | 09/08/2024 | 12 994,17 | 16/08/2024 | Mars. 2017 | 29,94% | 0,11% | - |
| | | FCP Boa Sécurité | OMLT | 100 000 | 115 393,19 | 06/08/2024 | 115 511,39 | 13/08/2024 | Mai. 2021 | 15,51% | 0,10% | - |
| BOA ASSET MANAGEMENT | BOA CAPITAL SECURITIES | FCP Boa Actions | A | 10 000 | 15 686,95 | 09/08/2024 | 15 678,63 | 16/08/2024 | Juil. 2017 | 56,79% | -0,05% | - |
| | | FCP Boa Rendement | OMLT | 25 000 000 | 36 566 576,48 | 09/08/2024 | 36 607 569,54 | 16/08/2024 | Dec. 2017 | 46,43% | 0,11% | - |
| | | FCP BRIDGE EQUILIBRE | D | 25 000 000 | 34 182 444,06 | 09/08/2024 | 34 287 916,97 | 16/08/2024 | 27/09/2017 | 37,15% | 0,31% | - |
| | | FCP BRIDGE DIVERSIFIE CROISSANCE | D | 5 000 | 6 879,52 | 09/08/2024 | 6 903,83 | 16/08/2024 | 13/03/2018 | 38,08% | 0,35% | - |
| BRIDGE ASSET MANAGEMENT | BRIDGE SECURITIES | FCP BRIDGE OBLIGATIONS | OMLT | 5 000 | 6 338,75 | 09/08/2024 | 6 365,24 | 16/08/2024 | 01/10/2019 | 27,30% | 0,42% | - |
| | | FCP BRIDGE OBLIGATIONS | OMLT | 5 000 | 6 338,75 | 09/08/2024 | 6 365,24 | 16/08/2024 | 01/10/2019 | 27,30% | 0,42% | - |
| ENKO CAPITAL WEST AFRICA | EDC Investment Corporation | FCP ENKO CAPITAL LIQUIDITE | OMLT | 10 000 | 9 852,16 | 12/08/2024 | 9 857,34 | 19/08/2024 | 18/04/2024 | -1,43% | 0,05% | - |
| NSIA AM | UBA CI | EVOLUTIS | D | 5 000 | 4 720,57 | 09/08/2024 | 4 752,17 | 16/08/2024 | 16/12/2019 | -4,96% | 0,67% | - |
| BAOBAB ASSET MANAGEMENT | FGI | FCP BAM TRESOR | OCT | 10 000 | 10 420,68 | 18/07/2024 | 10 433,18 | 25/07/2024 | 21/12/2023 | 4,33% | 0,12% | - |
| BRM ASSET MANAGEMENT | IMPAXIS | FCP "SDE" | D | 1 000 | 2 083,36 | 05/09/2014 | ND | ND | 14/03/2011 | - | - | - |
| | | CGF BOURSE | D | 1 000 | 8 916,05 | 09/08/2024 | 9 140,26 | 16/08/2024 | 19/02/2004 | 814,03% | 2,51% | - |
| | | IMPAXIS SECURITIES | D | 1 000 | 2 042,67 | 15/08/2024 | 2 043,97 | 22/08/2024 | 16/02/2014 | 104,40% | 0,06% | - |
| | | CGF BOURSE | D | 1 000 | 1 731,29 | 14/08/2024 | 1 726,01 | 21/08/2024 | 25/02/2014 | 72,60% | -0,30% | - |