

BRVM 10	167,70
Variation Jour	↑ 0,33 %
Variation annuelle	↑ 9,24 %



BULLETIN OFFICIEL DE LA COTE

N° 82

mercredi 27 avril 2022

Site : www.brvm.org

BRVM Composite	219,58
Variation Jour	↑ 0,16 %
Variation annuelle	↑ 8,55 %

Evolution des indices

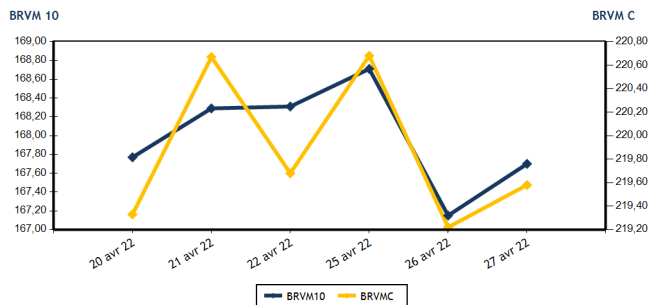

Volumes et valeurs transigés

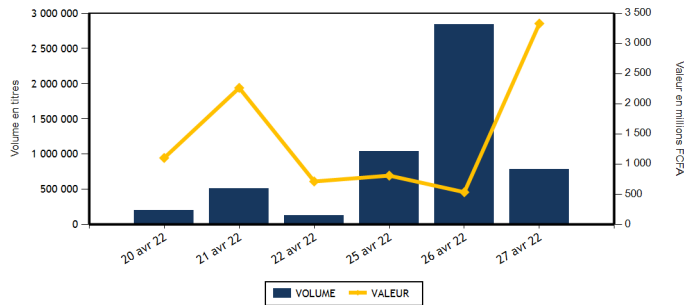

Actions	Niveau	Evol. Jour
Capitalisation boursière (FCFA)(Actions & Droits)	6 609 724 472 154	0,16 %
Volume échangé (Actions & Droits)	688 428	-75,58 %
Valeur transigée (FCFA) (Actions & Droits)	2 368 029 116	672,10 %
Nombre de titres transigés	41	-2,38 %
Nombre de titres en hausse	11	-31,25 %
Nombre de titres en baisse	17	-5,56 %
Nombre de titres inchangés	13	62,50 %

Obligations	Niveau	Evol. Jour
Capitalisation boursière (FCFA)	7 720 412 124 227	-0,12 %
Volume échangé	95 890	323,08 %
Valeur transigée (FCFA)	961 970 250	322,33 %
Nombre de titres transigés	4	-33,33 %
Nombre de titres en hausse	0	-100,00 %
Nombre de titres en baisse	2	100,00 %
Nombre de titres inchangés	2	-33,33 %

PLUS FORTES HAUSSES

Titres	Cours	Evol. Jour	Evol. annuelle
PALM CI (PALC)	11 275	7,48 %	61,30 %
SODE CI (SDCC)	4 550	6,93 %	5,94 %
CFAO MOTORS CI (CFAC)	1 145	5,53 %	-3,78 %
NSIA BANQUE COTE D'IVOIRE (NSBC)	5 970	3,65 %	-3,48 %
FILTISAC CI (FTSC)	1 500	3,45 %	-10,71 %

PLUS FORTES BAISES

Titres	Cours	Evol. Jour	Evol. annuelle
SAFCA CI (SAFC)	1 065	-7,39 %	25,29 %
NESTLE CI (NTLC)	7 215	-7,38 %	56,68 %
SETAO CI (STAC)	1 605	-7,23 %	119,86 %
SICABLE CI (CABC)	1 100	-4,35 %	8,37 %
BANK OF AFRICA SENEGAL (BOAS)	2 300	-4,17 %	-2,13 %

INDICES SECTORIELS

Base = 100 au 14 juin 1999	Nombre de sociétés	Valeur	Evol. Jour	Evol. annuelle	Volume	Valeur	PER moyen
BRVM - INDUSTRIE	12	122,16	-2,37 %	10,94 %	19 231	41 638 435	39,83
BRVM - SERVICES PUBLICS	4	516,27	-0,14 %	15,02 %	48 569	272 956 765	8,48
BRVM - FINANCES	15	78,73	0,45 %	2,07 %	483 781	768 689 311	8,70
BRVM - TRANSPORT	2	581,55	0,00 %	-6,52 %	1 915	4 593 600	9,37
BRVM - AGRICULTURE	5	304,38	2,69 %	25,10 %	128 771	1 270 088 900	8,50
BRVM - DISTRIBUTION	7	427,32	1,76 %	4,88 %	6 072	9 918 620	19,06
BRVM - AUTRES SECTEURS	1	1 980,38	-7,23 %	119,86 %	89	143 485	19,27
BRVM - PETITES CAPITALISATIONS	-	-	-	-	-	-	-

Indicateurs	1er et 2è Comp.	BRVM PC
PER moyen du marché	9,70	
Taux de rendement moyen du marché	5,39	
Taux de rentabilité moyen du marché	6,22	
Nombre de sociétés cotées	46	
Nombre de lignes obligataires	100	
Volume moyen annuel par séance	1 529 861,00	
Valeur moyenne annuelle par séance	1 758 263 149,36	

Indicateurs	1er et 2è Comp.	BRVM PC
Ratio moyen de liquidité	8,33	
Ratio moyen de satisfaction	38,94	
Ratio moyen de tendance	467,22	
Ratio moyen de couverture	21,40	
Taux de rotation moyen du marché	0,06	
Prime de risque du marché	4,41	
Nombre de SGI participantes	27	

Définitions

Volume moyen annuel par séance = Valeur annuel échangé / nombre de séances
 Valeur moyenne annuelle par séance = Valeur annuelle échangée / nombre de séances
 Ratio moyen de liquidité = Moyenne des ratios de liquidité (Titres échangés / Volume des ordres de vente)
 Ratio moyen de satisfaction = Moyenne des ratios de satisfaction (Titres échangés / Volume des ordres d'achat)
 Ratio moyen de tendance = Moyenne des ratios de tendance (Volume des ordres d'achat / Volume des ordres de vente)
 Ratio moyen de couverture = Moyenne des ratios de couverture (Volume des ordres de vente / Volume des ordres d'achat)

Taux moyen de rotation = moyenne des taux de rotation des actions cotées (volume transigé / capi flottante)
 PER moyen du marché = moyenne des PER des actions cotées ayant un PER positif
 Taux de rendement moyen = moyenne des taux de rendement des actions cotées ayant distribué un dividende
 Taux de rentabilité moyen = moyenne des taux de rentabilité des actions cotées
 Prime de risque du marché = (1 / le PER moyen du marché) - le taux de référence actuel des emprunts d'Etat



BRVM - BOURSE REGIONALE DES VALEURS MOBILIERES
 BRVM - Société Anonyme au capital de 3.062.040.000 CFA - RC : CI - ABJ - 1997 - B - 208435 - CC : 9819725 - E
 Siège Social : Abidjan - CÔTE D'IVOIRE. Adresse : 18, Rue Joseph ANOMA (Rue des Banques) - Abidjan
 Tél : +225 20 32 66 85 / 86, Fax : +225 20 32 66 84, Mail : brvm@brvm.org, Site Web : www.brvm.org

MARCHE DES ACTIONS

Symbole	Titre	Cours Précédent	Cours du jour		Variation jour	Séance de cotation		Cours Référence	Variation de l'année précédente	Dernier dividende payé		Rdt. Net	PER
			Ouv.	Clôt.		Volume	Valeur			Montant net	Date		
SECTEUR - INDUSTRIE		122,16	points		↓	-2,37 %							
CABC	SICABLE CI	1 150	1 100	1 100	-4,35 %	251	276 100	1 100	8,37 %	133,00	2-août-21	12,09 %	162,42
FTSC	FILTISAC CI	1 450	1 405	1 500	3,45 %	5 628	8 179 790	1 500	-10,71 %	235,00	30-juil.-21	15,67 %	5,96
NEIC	NEI-CEDA CI	830	820	830	0,00 %	4 142	3 358 240	830	32,80 %	9,00	28-juin-01		13,23
NTLC	NESTLE CI	7 790	7 785	7 215	-7,38 %	1 531	11 219 980	7 215	56,68 %	363,67	30-juil.-21	5,04 %	7,49
SEMC	CROWN SIEM CI	700	700	700	0,00 %	784	548 800	700	-8,50 %	14,40	28-déc.-21	2,06 %	23,94
SIVC	AIR LIQUIDE CI	875	850	840	-4,00 %	1 990	1 681 800	840	-6,15 %	63,00	29-sept.-17		
SLBC	SOLIBRA CI	163 000	159 740	159 740	-2,00 %	1	159 740	159 740	2,40 %	2 736,00	3-août-21	1,71 %	15,01
SMBC	SMB CI	7 795	7 690	7 795	0,00 %	784	6 030 960	7 795	12,97 %	810,00	15-juil.-21	10,39 %	6,47
STBC	SITAB CI	6 500	6 800	6 500	0,00 %	489	3 266 100	6 500	5,18 %	436,12	2-juil.-21	6,71 %	13,66
TTRC	TRITURAF CI-Ste en Liquidation	490	SP	SP	0,00 %			490	0,00 %	1 440,00	19-juil.-02		
UNLC	UNILEVER CI	4 850	NC	NC	0,00 %			4 850	-0,82 %	1 233,00	9-juil.-12		
UNXC	UNIWAX CI	1 975	1 975	1 965	-0,51 %	3 631	6 916 925	1 965	-1,75 %	18,00	16-juil.-21	0,92 %	110,27
TOTAL						19 231	41 638 435						39,83
SECTEUR - SERVICES PUBLICS		516,27	points		↓	-0,14 %							
CIEC	CIE CI	2 405	2 400	2 475	2,91 %	4 337	10 416 920	2 475	30,61 %	167,14	14-juil.-21	6,75 %	8,57
ONTBF	ONATEL BF	4 610	4 600	4 580	-0,65 %	14 601	67 120 045	4 580	16,10 %	399,56	1-juin-21	8,72 %	9,62
SDCC	SODE CI	4 255	4 490	4 550	6,93 %	24 200	108 786 680	4 550	5,94 %	337,50	27-juil.-21	7,42 %	9,41
SNTS	SONATEL SN	15 990	15 990	15 915	-0,47 %	5 431	86 633 120	15 915	13,88 %	1 225,00	17-mai-21	7,70 %	6,30
TOTAL						48 569	272 956 765						8,48
SECTEUR - FINANCES		78,73	points		↑	0,45 %							
BICC	BICI CI	6 300	NC	NC	0,00 %			6 300	-14,86 %	50,00	6-juil.-21	0,79 %	10,93
BOAB	BANK OF AFRICA BN	6 470	6 470	6 475	0,08 %	2 791	17 917 115	6 475	22,17 %	436,00	20-mai-21	6,73 %	7,88
BOABF	BANK OF AFRICA BF (d)	6 000	6 000	6 000	0,00 %	2 506	15 031 500	5 555	-3,23 %	370,00	3-mai-21	6,17 %	6,21
BOAC	BANK OF AFRICA CI	5 375	5 050	5 295	-1,49 %	3 596	18 839 520	5 295	-9,56 %	315,00	12-mai-21	5,95 %	7,45
BOAM	BANK OF AFRICA ML	1 340	1 350	1 340	0,00 %	180	241 800	1 340	-9,76 %	271,00	15-mai-19		11,70
BOAN	BANK OF AFRICA NG	7 000	6 995	6 995	-0,07 %	66	461 795	6 995	37,16 %	429,66	6-mai-21	6,14 %	9,68
BOAS	BANK OF AFRICA SENEGAL	2 400	2 395	2 300	-4,17 %	5 102	11 729 255	2 300	-2,13 %	161,01	1-juin-21	7,00 %	4,99
CBIBF	CORIS BANK INTERNATIONAL	9 600	9 555	9 500	-1,04 %	3 538	32 741 880	9 500	-9,52 %	406,00	6-juil.-21	4,27 %	6,53
ECOC	ECOBANK COTE D'IVOIRE	4 720	4 710	4 695	-0,53 %	4 395	20 659 180	4 695	-1,88 %	294,30	6-mai-21	6,27 %	7,53
ETIT	ECOBANK TRANS. INCORP. TG	17	17	17	0,00 %	296 998	4 994 466	17	-5,56 %	1,21	28-avr.-17		1,59
NSBC	NSIA BANQUE COTE D'IVOIRE	5 760	5 805	5 970	3,65 %	60	356 550	5 970	-3,48 %	77,69	27-juil.-20	1,30 %	20,51
ORGT	ORAGROUP TOGO	3 900	3 900	4 030	3,33 %	158 380	633 340 500	4 030	-3,82 %	59,52	17-juil.-20	1,48 %	14,13
SAFC	SAFCA CI	1 150	1 150	1 065	-7,39 %	4 476	4 800 860	1 065	25,29 %	23,04	29-juil.-11		
SGBC	SOCIETE GENERALE COTE D'IVOIRE	13 210	13 495	13 495	2,16 %	2	26 990	13 495	27,37 %	368,30	30-juin-21	2,73 %	6,23
SIBC	SOCIETE IVOIRIENNE DE BANQUE	4 450	4 495	4 405	-1,01 %	1 691	7 547 900	4 405	10,54 %	360,00	23-juil.-21	8,17 %	6,47
TOTAL						483 781	768 689 311						8,70
SECTEUR - TRANSPORT		581,55	points		→	0,00 %							
SDSC	BOLLORE	2 400	2 400	2 400	0,00 %	1 915	4 593 600	2 400	-6,61 %	100,00	11-août-21	4,17 %	9,37
SVOC	MOVIS CI	2 395	SP	SP	0,00 %			2 395	0,00 %	270,00	5-juil.-99		

TOTAL	1 915	4 593 600	9,37
-------	-------	-----------	------

MARCHE DES ACTIONS

Symbole	Titre	Cours Précédent	Cours du jour		Variation jour	Séance de cotation		Cours Référence	Variation de l'année précédente	Dernier dividende payé		Rdt. Net	PER
			Ouv.	Clôt.		Volume	Valeur			Montant net	Date		
SECTEUR - AGRICULTURE		304,38	points		↑	2,69 %							
PALC	PALM CI	10 490	11 275	11 275	7,48 %	96 220	1 084 880 500	11 275	61,30 %	102,51	27-août-21	0,91 %	4,10
SCRC	SUCRIVOIRE	1 000	1 000	1 000	0,00 %	1 628	1 628 000	1 000	4,17 %	40,50	20-août-21	4,05 %	10,96
SICC	SICOR CI	6 480	NC	NC	0,00 %			6 480	26,56 %	1 919,00	25-sept.-00		3,93
SOGC	SOGB CI	5 990	5 990	5 990	0,00 %	28 360	169 868 515	5 990	19,80 %	250,00	15-juil.-21	4,17 %	16,91
SPHC	SAPH CI	5 345	5 350	5 345	0,00 %	2 563	13 711 885	5 345	2,89 %	132,30	24-août-21	2,48 %	6,58
TOTAL						128 771	1 270 088 900						8,50
SECTEUR - DISTRIBUTION		427,32	points		↑	1,76 %							
ABJC	SERVAIR ABIDJAN CI	1 850	1 850	1 850	0,00 %	100	185 000	1 850	5,71 %	164,96	30-sept.-19		
BNBC	BERNABE CI	2 295	2 295	2 200	-4,14 %	26	59 290	2 200	1,15 %	45,00	19-juil.-19		23,13
CFAC	CFAO MOTORS CI	1 085	1 150	1 145	5,53 %	730	836 805	1 145	-3,78 %	22,15	15-juil.-21	1,93 %	30,95
PRSC	TRACTAFRIC MOTORS CI	4 500	4 600	4 590	2,00 %	377	1 721 500	4 590	9,29 %	162,90	2-sept.-21	3,55 %	15,32
SHEC	VIVO ENERGY CI	900	900	900	0,00 %	2 934	2 641 350	900	4,65 %	63,90	26-nov.-20	7,10 %	
TTLC	TOTAL CI	2 305	2 305	2 310	0,22 %	1 005	2 316 550	2 310	10,00 %	109,31	27-sept.-21	4,73 %	13,05
TTLS	TOTAL SN	2 445	2 400	2 395	-2,04 %	900	2 158 125	2 395	21,27 %	223,60	30-juil.-21	9,34 %	12,87
TOTAL						6 072	9 918 620						19,06
AUTRES SECTEURS		1 980,38	points		↓	-7,23 %							
STAC	SETAO CI	1 730	1 645	1 605	-7,23 %	89	143 485	1 605	119,86 %	66,15	16-juil.-21	4,12 %	19,27
TOTAL						89	143 485						19,27
TOTAL - Marché des actions						688 428	2 368 029 116						

MARCHE DES DROITS

Symbole	Titre	Cours Précédent	Cours du jour		Variation jour	Séance de cotation		Cours Référence	Variation depuis l'origine	Parité	Periode de négociation	
			Ouv.	Clôt.		Volume	Valeur				Début	fin
TOTAL												
TOTAL - Marché des droits												

TROISIEME COMPARTIMENT - BRVM PETITES CAPITALISATIONS

Symbole	Titre	Cours Précédent	Cours du jour		Variation jour	Séance de cotation		Cours Référence	Variation depuis l'origine
			Ouv.	Clôt.		Volume	Valeur		
TOTAL									
TOTAL - 3ème Compartiment - BRVM PC									

Légende:
 (d) Ex-dividende (d) Variation par rapport au cours de référence
 Cours du jour: Ouv.: Ouverture Clôt.: Clôture Moy.: Moyen
 Mentions : NC: Non Coté Ex-c: Ex-coupon Ex-d: Ex-droit SP: Suspendu Val-T: Valeur Théorique
 PER = Cours / BNPA selon les données disponibles Rdt. Net: Rendement net (DNPA / Cours)
 Comp.: 1 - Premier Compartiment 2 - Second Compartiment 3 - Compartiment de croissance
 Ratio de liquidité = Titres échangés / Volume des ordres de vente
 : Progression de l'indice sectoriel : Stabilité de l'indice sectoriel : Recul de l'indice sectorie

MARCHE DES OBLIGATIONS

Symbole	Titre	Valeur nominale	Cours Précédent	Cours du jour	Cours Référence	Séance de cotation		Coupon couru	Coupon d'intérêt		Type Amort	
						Volume	Valeur	Période	Montant net	Eché.		
OBLIGATIONS D'ETAT												
EOM.01	ETAT DU MALI 6.20% 2016-2023	3 332	3 565	NC	3 565.24			191,87	A	206,58	23-mai-22	ACD
EOM.02	Etat du Mali 6.50% 2017-2024	4 000	4 000	NC	4 000			4,99	A	260,00	20-avr.-23	AC
EOM.03	ETAT DU MALI 6,50 % 2018-2025	8 000	8 000	NC	8 000			363,29	A	650,00	5-oct.-22	AC
EOM.04	ETAT DU MALI 6,50% 2019-2027	10 000	10 000	NC	10 000			514,66	A	650,00	12-juil.-22	AC
EOM.05	ETAT DU MALI 6,50% 2020-2028	10 000	10 100	NC	10 100			55,21	A	650,00	27-mars-23	ACD
EOM.06	ETAT DU MALI 6,50% 2020-2027	10 000	10 700	NC	10 700			263,56	A	650,00	30-nov.-22	AC
EOM.07	ETAT DU MALI 6.50% 2021-2031	10 000	10 700	NC	10 700			19,59	A	650,00	16-avr.-23	AC
EOS.05	ETAT SENEGAL 6.50% 2013-2023	10 000	10 000	NC	10 000			158,01	S	325,00	29-juil.-22	ACD
EOS.07	ETAT SENEGAL 6.30% 2015-2025	10 000	10 500	NC	10 500			264,08	S	312,41	25-mai-22	ACD
TPBF.010	TPBF 6,50% 2020 - 2028	10 000	10 050	10 030	10 030	95 500	957 865 000	67,12	S	325,00	20-sept.-22	ACD
TPBF.011	TPBF 6,50 % 2020-2028	10 000	10 000	NC	10 000			193,92	S	325,00	9-juil.-22	ACD
TPBF.012	TPBF 6.50% 2021-2031	10 000	10 700	NC	10 700			58,29	S	325,00	25-sept.-22	ACD
TPBF.013	TPBF 6,50 % 2021 - 2031	10 000	10 500	10 000	10 000	40	400 000	199,31	S	325,00	6-juil.-22	ACD
TPBF.04	TPBF 6.50% 2017-2027	10 000	10 700	NC	10 700			153,15	S	322,33	31-juil.-22	ACD
TPBF.05	TPBF 6,50% 2017-2024	10 000	10 700	NC	10 700			212,50	S	325,00	29-juin-22	ACD
TPBF.06	TPBF 6.50% 2018-2025	10 000	10 695	NC	10 695			254,66	S	324,11	5-juin-22	ACD
TPBF.07	TPBF 6,50% 2018- 2025	10 000	10 000	NC	10 000			292,68	S	325,00	15-mai-22	AC
TPBF.08	TPBF 6,50% 2019-2027	10 000	10 500	NC	10 500			306,30	S	322,33	6-mai-22	ACD
TPBF.09	TPBF 6,50% 2019 - 2027	10 000	10 700	NC	10 700			33,74	S	325,00	8-oct.-22	ACD
TPBJ.03	TPBJ 6,50% 2020-2028	10 000	10 000	NC	10 000			436,30	A	650,00	25-août-22	AC
TPBJ.04	TPBJ 5,50 % 2022-2037	10 000	10 000	NC	10 000			85,89	A	550,00	1-mars-23	AC
TPBJ.05	TPBJ 5,85 % 2022-2042	10 000	10 000	NC	10 000			91,36	A	585,00	1-mars-23	ACD
TPCI.016	TPCI 6.55% 2014-2022	10 000	9 800	NC	9 800			613,73	A	655,00	20-mai-22	ACD
TPCI.017	TPCI 3% 2014-2024	10 000	10 000	NC	10 000			106,32	S	150,00	19-juin-22	ACD
TPCI.019	TPCI 5.99% 2015-2025	10 000	10 000	NC	10 000			571,10	A	599,00	14-mai-22	ACD
TPCI.020	TPCI 5.85% 2015-2022	10 000	10 000	NC	10 000			35,16	S	292,50	5-oct.-22	ACD
TPCI.021	TPCI 6% 2016-2028	10 000	10 700	NC	10 700			31,23	A	600,00	8-avr.-23	ACD
TPCI.022	TPCI 5.90% 2016 - 2026	10 000	10 000	NC	10 000			510,79	A	590,00	15-juin-22	ACD
TPCI.023	TPCI 5.90% 2016-2026	10 000	10 215	NC	10 215			260,25	A	590,00	17-nov.-22	ACD
TPCI.024	TPCI 6.25% 2017-2029	10 000	10 700	NC	10 700			46,11	S	312,50	30-sept.-22	ACD
TPCI.025	TPCI 5,95% 2017-2024 A	10 000	10 220	NC	10 220			4,88	S	297,50	24-oct.-22	ACD
TPCI.026	TPCI 5,95% 2017-2024 B	10 000	10 050	NC	10 050			276,13	S	297,50	10-mai-22	ACD
TPCI.027	TPCI 6% 2017-2025	10 000	10 250	NC	10 250			196,15	S	300,00	29-juin-22	ACD
TPCI.028	TPCI 6% 2018 - 2026	10 000	10 700	NC	10 700			440,55	A	600,00	2-août-22	ACD
TPCI.029	TPCI 6% 2018-2026	10 000	10 200	NC	10 200			312,33	A	600,00	19-oct.-22	ACD
TPCI.030	TPCI 5,95% 2018-2025	8 000	8 216	NC	8 216			176,06	S	237,35	13-juin-22	ACD
TPCI.031	TPCI 5,75% 2019 - 2026	10 000	10 230	NC	10 230			489,93	A	575,00	20-juin-22	ACD
TPCI.032	TPCI 2,23% 2019-2026	10 000		NC				570,02	A	669,00	20-juin-22	ACD
TPCI.033	TPCI 5.75% 2019-2026	8 000	8 560	NC	8 560			47,89	A	460,00	20-mars-23	ACD
TPCI.034	TPCI 6% 2019-2029	8 750	8 750	NC	8 750			54,66	A	525,00	20-mars-23	ACD
TPCI.035	TPCI 5,75% 2019 -2026	10 000	10 000	NC	10 000			456,85	A	575,00	11-juil.-22	ACD
TPCI.036	TPCI 5,75% 2019- 2026	10 000	10 180	NC	10 180			392,26	A	575,00	21-août-22	ACD
TPCI.037	TPCI 5,80% 2019-2026	10 000	10 290	NC	10 290			228,82	A	580,00	4-déc.-22	ACD
TPCI.038	TPCI 5,75% 2019-2026	10 000	10 150	NC	10 150			226,85	A	575,00	4-déc.-22	ACD
TPCI.039	TPCI 5,75% 2019 - 2026	10 000	10 700	NC	10 700			302,47	A	575,00	17-oct.-22	ACD
TPCI.040	TPCI 5,75% 2019-2026	10 000	10 200	NC	10 200			168,56	A	575,00	10-janv.-23	ACD
TPCI.041	TPCI 5,80% 2020-2027	10 000	10 700	NC	10 700			92,16	A	580,00	28-févr.-23	ACD
TPCI.042	TPCI 5,90% 2020-2030	10 000	10 700	NC	10 700			93,75	A	590,00	28-févr.-23	ACD
TPCI.043	TPCI 5,90% 2020 - 2030	10 000	10 500	NC	10 500			6,47	A	590,00	23-avr.-23	ACD
TPCI.044	TPCI 5,80% 2020 - 2027	10 000	10 075	NC	10 075			6,36	A	580,00	23-avr.-23	ACD
TPCI.045	TPCI 5,80% 2020 -2027	10 000	10 195	NC	10 195			500,55	A	580,00	16-juin-22	ACD
TPCI.046	TPCI 5,90% 2020 - 2030	10 000	10 500	NC	10 500			509,18	A	590,00	16-juin-22	ACD
TPCI.047	TPCI 5,80% 2020 - 2027	10 000	10 250	NC	10 250			500,55	A	580,00	16-juin-22	ACD
TPCI.048	TPCI 5,80% 2020- 2027	10 000	10 000	NC	10 000			432,22	A	580,00	29-juil.-22	ACD
TPCI.049	TPCI 5,90% 2020- 2030	10 000	10 085	NC	10 085			439,67	A	590,00	29-juil.-22	ACD
TPCI.050	TPCI 5,90% 2020-2030	10 000	10 000	NC	10 000			391,18	A	590,00	28-août-22	ACD
TPCI.051	TPCI 5,80% 2020-2027	10 000	10 150	NC	10 150			328,93	A	580,00	2-oct.-22	ACD
TPCI.052	TPCI 5,90 % 2020-2030	10 000	10 700	NC	10 700			334,60	A	590,00	2-oct.-22	ACD
TPCI.053	TPCI 5,80% 2020-2027	10 000	10 600	NC	10 600			287,62	A	580,00	28-oct.-22	ACD
TPCI.054	TPCI 5,90% 2020-2030	10 000	10 300	NC	10 300			292,58	A	590,00	28-oct.-22	ACD

mercredi 27 avril 2022

TPCI.055	TPCI 5,80% 2020 -2027	10 000	10 500	NC	10 500			197,04	A	580,00	24-déc.-22	ACD
TPCI.056	TPCI 5,90% 2020- 2030	10 000	10 700	NC	10 700			200,44	A	590,00	24-déc.-22	ACD
TPCI.057	TPCI 5,80% 2020-2027	10 000	10 000	NC	10 000			251,07	A	580,00	20-nov.-22	ACD
TPCI.058	TPCI 5,80% 2021-2028	10 000	10 400	NC	10 400			77,86	A	580,00	9-mars-23	ACD
TPCI.059	TPCI 5,90% 2021-2031	10 000	10 500	NC	10 500			79,21	A	590,00	9-mars-23	ACD
TPCI.060	TPCI 5,80% 2021-2028	10 000	10 000	NC	10 000			554,58	A	580,00	13-mai-22	ACD
TPCI.061	TPCI 5,90% 2021-2031	10 000	10 050	NC	10 050			564,14	A	590,00	13-mai-22	ACD
TPCI.062	TPCI 5,80 % 2021 -2028	10 000	10 700	NC	10 700			478,30	A	580,00	30-juin-22	ACD
TPCI.063	TPCI 5,90% 2021 -2031	10 000	10 000	NC	10 000			465,79	A	590,00	30-juin-22	ACD
TPCI.064	TPCI 5,80 % 2021 - 2028	10 000	10 180	NC	10 180			403,62	A	580,00	16-août-22	ACD
TPCI.065	TPCI 5,90% 2021-2031	10 000	10 500	NC	10 500			337,84	A	590,00	30-sept.-22	ACD
TPCI.066	TPCI 5,90% 2021-2031	10 000	10 150	NC	10 150			279,64	A	590,00	5-nov.-22	ACD
TPCI.067	TPCI 5,90 % 2021-2036	10 000	10 025	NC	10 025			213,37	A	590,00	16-déc.-22	ACD
TPCI.068	TPCI 5,90 % 2022-2037	10 000	10 700	NC	10 700			137,40	A	590,00	1-févr.-23	ACD
TPNE.01	TRESOR PUBLIC DU NIGER 6,50% 2019-2026	10 000	10 700	NC	10 700			53,42	A	650,00	28-mars-23	ACD
TPNE.02	TRESOR PUBLIC DU NIGER 6,50% 2019 - 2026	10 000	10 700	NC	10 700			479,04	A	650,00	1-août-22	ACD
TPNE.03	TRESOR PUBLIC DU NIGER 6,5% 2020-2027	10 000	10 700	NC	10 700			480,82	A	650,00	31-juil.-22	ACD
TPNE.04	TRESOR PUBLIC DU NIGER 6,30% 2021-2031	10 000	10 600	NC	10 600			424,60	A	630,00	24-août-22	ACD
TOTAL								95 540		958 265 000		

OBLIGATIONS REGIONALES

BIDC.04	BIDC-EBID 6.10% 2017-2027	7 500	8 025	NC	8 025			394,83	A	457,50	16-juin-22	ACD
BIDC.05	BIDC-EBID 6,40% 2019-2026	10 000	10 700	NC	10 700			185,64	S	320,00	12-juil.-22	ACD
BIDC.06	BIDC-EBID 6,50 % 2021-2028	10 000	10 500	NC	10 500			284,93	S	322,33	18-mai-22	ACD
CRRH.01	CRRH-UEMOA 6.10% 2012-2022	10 000	9 925	NC	9 925			123,01	S	305,00	13-août-22	AC
CRRH.02	CRRH-UEMOA 6.10% 2012-2024	10 000	10 000	NC	10 000			168,51	S	305,00	17-juil.-22	AC
CRRH.03	CRRH-UEMOA 6% 2013-2023	10 000	10 000	NC	10 000			1,64	S	300,00	26-oct.-22	AC
CRRH.04	CRRH-UEMOA 6% 2014-2024	10 000	9 975	NC	9 975			194,51	S	300,00	30-juin-22	AC
CRRH.05	CRRH-UEMOA 5.85% 2015-2025	10 000	10 000	NC	10 000			181,11	S	290,10	4-juil.-22	AC
CRRH.06	CRRH-UEMOA 5.85% 2016-2026	10 000	10 230	NC	10 230			184,23	S	292,50	3-juil.-22	ACD
CRRH.07	CRRH-UEMOA 5.95% 2017-2029	6 667	6 667	NC	6 667			176,42	S	198,33	17-mai-22	AC
CRRH.08	CRRH-UEMOA 5.95% 2018-2030	7 500	7 500	NC	7 500			155,70	S	223,13	21-juin-22	AC
CRRH.09	CRRH-UEMOA 6.05% 2018-2033	8 000	8 000	NC	8 000			168,87	S	242,00	21-juin-22	AC
TOTAL								0		0		

OBLIGATIONS PRIVEES

BHSN.01	DIASPORA BONDS BHS 6,25% 2019-	10 000	10 700	NC	10 700			183,22	S	309,93	10-juil.-22	ACD
FNSBC.01	FCTC NSIA BANQUE 7 % 2020-2025	6 667	6 667	NC	6 666.66			52,19	T	114,33	16-juin-22	ACD
FTMC.01	FCTC TEYLIMOM IMMO 7 % 2021-2028	10 000	10 200	NC	10 200			93,21	T	171,50	8-juin-22	ACD
ORGT.02	ORAGROUP SA 7,15% 2021-2028	10 000	10 700	10 700	10 700	300	3 205 250	3,91	S	715,00	26-oct.-22	ACD
PADS.03	PAD 6,60% 2020-2027	10 000	10 000	10 000	10 000	50	500 000	14,43	S	330,00	19-oct.-22	ACD
SNLC.01	SENELEC 6,50% 2018-2025	6 000	6 420	NC	6 420			32,85	S	195,00	27-sept.-22	AC
SNTS.02	SONATEL 6,50% 2020-2027	10 000	10 700	NC	10 700			169,07	S	302,99	16-juil.-22	ACD
TOTAL								350		3 705 250		

SUKUK ET TITRES ASSIMILES

SUKCI.S2	SUKUK CI 5.75% 2016-2023	10 000	10 500	NC	10 500			81,46	S	293,89	7-sept.-22	ACD
SUKSN.S2	SUKUK SN 6% 2016-2026	10 000	10 600	NC	10 600			151,67	S	301,67	26-juil.-22	ACD
SUKTG.S1	SUKUK TG 6.5% 2016-2026	10 000	10 600	NC	10 600			141,76	S	371,86	17-août-22	ACD
TOTAL								0		0		

TOTAL - Marché des obligations

95 890 961 970 250

Légende :
 (#) (*) Ex-Coupon couru (#)Cours de référence amorti / Coupon couru Ex-c (#)Ex-marge de profits
 Cours du jour: Ouv.: Ouverture Clôt.: Clôture Moy.: Moyen
 Type Amort: Type d'Amortissement IF: In Fine AC: Amortissement Constant AD: Amortissement Dégressif ACD: Amortissement Constant Différé
 Période: Périodicité de paiement des coupons A: Annuelle S: Semestrielle T: Trimestrielle
 Eché.: Échéance de paiement des intérêts
 Mentions: NC: Non Coté Ex-c: Ex-coupon ou Ex-droit SP: Suspendu

INFORMATIONS

OPERATIONS EN COURS

Emetteur	Opération
BANK OF AFRICA BN	Païement de dividendes de 546 F CFA net par action, le 25/05/2022
BANK OF AFRICA SN	Païement de dividendes de 161 F CFA net par action, le 01/06/2022
ECOBANK CI	Païement de dividendes de 420,3 F CFA net par action, le 29/04/2022
BANK OF AFRICA BF	Païement de dividendes de 448 F CFA net par action, le 04/05/2022
BANK OF AFRICA CI	Païement de dividendes de 374 F CFA net par action, le 28/04/2022
BANK OF AFRICA NG	Païement de dividendes de 567,30 F CFA net par action, le 12/05/2022

AVIS

Entité	N°	Nature	Objet
BRVM	067-2022	Païement de dividendes	Païement de dividendes Exercice 2021 - BOA BENIN
DC/BR	068 - 2022	Païement de dividendes	Païement de dividendes exercice 2021- BOA-BENIN
BRVM	068-2022	Païement Intérêts et remboursement	Païement des intérêts annuels et remboursement partiel du capital - TPCI 5,99 % 2015-2025
BRVM	069-2022	Païement Intérêts et remboursement	Païement des intérêts semestriels et remboursement partiel du capital - TPBF 6,50 % 2018-2025

COMMUNIQUES

Emetteur	N°	Nature	Objet
ONATEL BF	20220427-9	Rapport d'activités du 1er trimestre	20220427 - Rapport d'activité - 1er trimestre 2022 -ONATEL BF
CORIS BANK INTERNATIONAL	20220427-8	Rapport d'activités annuel	Rapport d'activité annuel exercice 2021 - CORIS BANK INTERNATIONAL
CFAO MOTORS CI	20220427-7	Rapport d'activités annuel	Rapport d'activité annuel exercice 2021 - CFAO MOTORS CI
CORIS BANK INTERNATIONAL	20220427-6	Rapport d'activités du 1er trimestre	Rapport d'activité - 1er trimestre 2022 - CORIS BANK INTERNATIONAL
NSBC	20220427-5	Notation Financière	Notation financière - FCTC NSIA BANQUE 7% 2020-2025
TOTAL	20220427-4	Etats financiers	États financiers exercice 2021 et Rapport d'activité au 1er trimestre 2022 - TOTAL CI
TRACTAFRIC CI	20220427-3	Etats financiers	États financiers exercice 2021 - TRACTAFRIC CI
CORIS BANK INTERNATIONAL	20220427-2	Etats financiers	États financiers exercice 2021 -CORIS BANK INTERNATIONAL
CFAO MOTORS CI	20220427-1	Etats financiers	États financiers exercice 2021 - CFAO MOTORS CI
BOLLORE TRANSPORT & LOGISTICS	20220427	Etats financiers	États financiers exercice 2021 - BOLLORE TRANSPORT & LOGISTICS CI

QUANTITES RESIDUELLES

MARCHE DES ACTIONS

Symbole	Titre	Quantité résiduelle à l'achat	Cours Achat / Vente			Quantité résiduelle à la vente	Cours de Référence
ABJC	SERVAIR ABIDJAN CI	300	1,850	/	1,875	10	1 850
BICC	BICI CI	113	6,010	/	6,295	505	6 300
BNBC	BERNABE CI			/	2,200	55	2 200
BOAB	BANK OF AFRICA BN	116	6,400	/	6,475	200	6 475
BOABF	BANK OF AFRICA BF	300	5,910	/	6,000	1 505	6 000
BOAC	BANK OF AFRICA CI	432	5,200	/	5,295	33	5 295
BOAM	BANK OF AFRICA ML	65	1,300	/	1,340	35	1 340
BOAN	BANK OF AFRICA NG	1	6,855	/	6,995	484	6 995
BOAS	BANK OF AFRICA SENEGAL	6	2,255	/	2,300	448	2 300
CABC	SICABLE CI	5 000	1,065	/	1,100	129	1 100
CBIBF	CORIS BANK INTERNATIONAL	20	9,250	/	9,500	484	9 500
CFAC	CFAO MOTORS CI	50	1,140	/	1,145	8 762	1 145
CIEC	CIE CI	250	2,410	/	2,475	446	2 475
ECOC	ECOBANK COTE D'IVOIRE	20	4,660	/	4,700	2 000	4 695
ETIT	ECOBANK TRANS. INCORP. TG	876 986	16	/	17	720 783	17
FTSC	FILTISAC CI	51	1,410	/	1,500	4 609	1 500
NEIC	NEI-CEDA CI	100	825	/	840	188	830
NSBC	NSIA BANQUE COTE D'IVOIRE	15	5,805	/	5,975	1	5 970
NTLC	NESTLE CI			/	Marché	195	7 215
ONTBF	ONATEL BF	7	4,550	/	4,580	51	4 580
ORGT	ORAGROUP TOGO	150	3,955	/	4,000	87	4 030
PALC	PALM CI	3 122	Marché	/			11 275
PRSC	TRACTAFRIC MOTORS CI	3 185	4,550	/	4,590	45	4 590
SAFC	SAFCA CI			/	Marché	1 524	1 065
SCRC	SUCRIVOIRE	58	955	/	1,000	299	1 000
SDCC	SOE CI	165	4,560	/	4,570	1	4 550
SDSC	BOLLORE	2 425	2,385	/	2,400	925	2 400
SEMC	CROWN SIEM CI	80	680	/	715	247	700
SGBC	SOCIETE GENERALE COTE D'IVOIRE	10	13,305	/	13,495	1 267	13 495
SHEC	VIVO ENERGY CI	100	890	/	900	73	900
SIBC	SOCIETE IVOIRIENNE DE BANQUE	11 385	4,405	/	4,450	409	4 405
SICC	SICOR CI	100	6,480	/			6 480
SIVC	AIR LIQUIDE CI	50	835	/	840	683	840
SLBC	SOLIBRA CI	3	158,000	/	159,740	199	159 740
SMBC	SMB CI	53	7,700	/	7,795	55	7 795
SNTS	SONATEL SN	141	15,915	/	15,940	24	15 915
SOGC	SOGB CI	172	5,985	/	5,990	2 341	5 990
SPHC	SAPH CI	12	5,340	/	5,345	8	5 345
STAC	SETAO CI			/	Marché	6 164	1 605
STBC	SITAB CI	20	6,100	/	6,500	53	6 500
SVOC	MOVIS CI			/			2 395
TTLC	TOTAL CI	100	2,310	/	2,350	50	2 310
TTLS	TOTAL SN	12 000	2,300	/	2,395	757	2 395
TTRC	TRITURAF CI-Ste en Liquidation			/			490
UNLC	UNILEVER CI	2	Marché	/			4 850
UNXC	UNIWAX CI	15	1,965	/	1,975	275	1 965

QUANTITES RESIDUELLES

MARCHE DES DROITS

Symbole	Titre	Quantité résiduelle à l'achat	Cours Achat / Vente	Quantité résiduelle à la vente	Cours de Référence
---------	-------	-------------------------------	---------------------	--------------------------------	--------------------

TROISIEME COMPARTIMENT - BRVM PETITES CAPITALISATIONS

Symbole	Titre	Quantité résiduelle à l'achat	Cours Achat / Vente	Quantité résiduelle à la vente	Cours de Référence
---------	-------	-------------------------------	---------------------	--------------------------------	--------------------

QUANTITES RESIDUELLES

MARCHE DES OBLIGATIONS

Symbole	Titre	Quantité résiduelle à l'achat	Cours Achat / Vente	Quantité résiduelle à la vente	Cours de Référence
BHSN.O1	DIASPORA BONDS BHS 6,25% 2019-		/ 10,700	472	10 700
FNSBC.O1	FCTC NSIA BANQUE 7 % 2020-2025	27	6,666.66 /		6 667
FTIMC.O1	FCTC TEYLIM IMMO 7 % 2021-2028		/ 10,500	2 000	10 200
ORGT.O2	ORAGROUP SA 7,15% 2021-2028		/ 10,700	1 295	10 700
PADS.O3	PAD 6,60% 2020-2027		/ 10,600	94	10 000
SNLC.O1	SENELEC 6,50% 2018-2025		/		6 420
SNTS.O2	SONATEL 6,50% 2020-2027	52	10,000 / 10,700	125	10 700
EOM.O1	ETAT DU MALI 6.20% 2016-2023		/		3 565
EOM.O2	Etat du Mali 6.50% 2017-2024		/		4 000
EOM.O3	ETAT DU MALI 6,50 % 2018-2025		/		8 000
EOM.O4	ETAT DU MALI 6,50% 2019-2027		/		10 000
EOM.O5	ETAT DU MALI 6,50% 2020-2028		/		10 100
EOM.O6	ETAT DU MALI 6,50% 2020-2027		/ 10,700	2 490	10 700
TPCI.O67	TPCI 5,90 % 2021-2036		/		10 025
TPCI.O68	TPCI 5,90 % 2022-2037		/ 10,500	2 000	10 700
TPNE.O1	TRESOR PUBLIC DU NIGER 6,50% 2019-2026		/ 10,700	1 963	10 700
TPNE.O2	TRESOR PUBLIC DU NIGER 6,50% 2019 - 2026		/ 10,700	4 912	10 700
TPNE.O3	TRESOR PUBLIC DU NIGER 6,5% 2020-2027		/ 10,700	4 950	10 700
TPNE.O4	TRESOR PUBLIC DU NIGER 6,30% 2021-2031		/		10 600
TPCI.O61	TPCI 5,90% 2021-2031		/		10 050
TPCI.O62	TPCI 5,80 % 2021 -2028		/ 10,700	2 490	10 700
TPCI.O63	TPCI 5,90% 2021 -2031		/		10 000
TPCI.O64	TPCI 5,80 % 2021 - 2028		/		10 180
TPCI.O65	TPCI 5,90% 2021-2031		/		10 500
TPCI.O66	TPCI 5,90% 2021-2031		/		10 150
TPCI.O55	TPCI 5,80% 2020 -2027		/ 10,500	1 890	10 500
TPCI.O56	TPCI 5,90% 2020- 2030		/		10 700
TPCI.O57	TPCI 5,80% 2020-2027		/		10 000
TPCI.O58	TPCI 5,80% 2021-2028		/		10 400
TPCI.O59	TPCI 5,90% 2021-2031		/		10 500
TPCI.O60	TPCI 5,80% 2021-2028		/		10 000
TPCI.O49	TPCI 5,90% 2020- 2030		/		10 085
TPCI.O50	TPCI 5,90% 2020-2030		/		10 000
TPCI.O51	TPCI 5,80% 2020-2027		/		10 150
TPCI.O52	TPCI 5,90 % 2020-2030		/ 10,700	4 990	10 700
TPCI.O53	TPCI 5,80% 2020-2027		/		10 600
TPCI.O54	TPCI 5,90% 2020-2030		/		10 300
TPCI.O43	TPCI 5,90% 2020 - 2030		/ 10,500	1 930	10 500
TPCI.O44	TPCI 5,80% 2020 - 2027		/		10 075
TPCI.O45	TPCI 5,80% 2020 -2027		/		10 195
TPCI.O46	TPCI 5,90% 2020 - 2030		/		10 500
TPCI.O47	TPCI 5,80% 2020 - 2027		/		10 250
TPCI.O48	TPCI 5,80% 2020- 2027		/		10 000
TPCI.O37	TPCI 5,80% 2019-2026		/		10 290
TPCI.O38	TPCI 5,75% 2019-2026		/		10 150
TPCI.O39	TPCI 5,75% 2019 - 2026		/		10 700
TPCI.O40	TPCI 5,75% 2019-2026		/		10 200
TPCI.O41	TPCI 5,80% 2020-2027		/ 10,700	4 995	10 700
TPCI.O42	TPCI 5,90% 2020-2030		/		10 700

mercredi 27 avril 2022

TPCI.O31	TPCI 5,75% 2019 - 2026			/			10 230
TPCI.O32	TPCI 2,23% 2019-2026			/			10 000
TPCI.O33	TPCI 5.75% 2019-2026			/	8,560	4 990	8 560
TPCI.O34	TPCI 6% 2019-2029	2	8,750	/			8 750
TPCI.O35	TPCI 5,75% 2019 -2026			/	10,200	2	10 000
TPCI.O36	TPCI 5,75% 2019- 2026			/			10 180
TPCI.O25	TPCI 5,95% 2017-2024 A			/			10 220
TPCI.O26	TPCI 5,95% 2017-2024 B			/			10 050
TPCI.O27	TPCI 6% 2017-2025			/			10 250
TPCI.O28	TPCI 6% 2018 - 2026			/			10 700
TPCI.O29	TPCI 6% 2018-2026			/			10 200
TPCI.O30	TPCI 5,95% 2018-2025	1 148	7,920	/			8 216
TPCI.O19	TPCI 5.99% 2015-2025			/			10 000
TPCI.O20	TPCI 5.85% 2015-2022			/			10 000
TPCI.O21	TPCI 6% 2016-2028			/	10,700	971	10 700
TPCI.O22	TPCI 5.90% 2016 - 2026			/			10 000
TPCI.O23	TPCI 5.90% 2016-2026			/			10 215
TPCI.O24	TPCI 6.25% 2017-2029			/			10 700
TPBF.O9	TPBF 6,50% 2019 - 2027			/			10 700
TPBJ.O3	TPBJ 6,50% 2020-2028			/			10 000
TPBJ.O4	TPBJ 5,50 % 2022-2037			/			10 000
TPBJ.O5	TPBJ 5,85 % 2022-2042			/			10 000
TPCI.O16	TPCI 6.55% 2014-2022			/	10,000	349	9 800
TPCI.O17	TPCI 3% 2014-2024			/			10 000
TPBF.O13	TPBF 6,50 % 2021 - 2031			/	10,500	9 800	10 000
TPBF.O4	TPBF 6.50% 2017-2027			/			10 700
TPBF.O5	TPBF 6,50% 2017-2024			/			10 700
TPBF.O6	TPBF 6.50% 2018-2025			/	10,700	2 495	10 695
TPBF.O7	TPBF 6,50% 2018- 2025			/			10 000
TPBF.O8	TPBF 6,50% 2019-2027			/			10 500
EOM.O7	ETAT DU MALI 6.50% 2021-2031			/	10,700	4 987	10 700
EOS.O5	ETAT SENEGAL 6.50% 2013-2023			/			10 000
EOS.O7	ETAT SENEGAL 6.30% 2015-2025	4	10,000	/	10,500	4 994	10 500
TPBF.O10	TPBF 6,50% 2020 - 2028			/			10 030
TPBF.O11	TPBF 6,50 % 2020-2028			/			10 000
TPBF.O12	TPBF 6.50% 2021-2031			/			10 700
BIDC.O4	BIDC-EBID 6.10% 2017-2027			/			8 025
BIDC.O5	BIDC-EBID 6,40% 2019-2026			/			10 700
BIDC.O6	BIDC-EBID 6,50 % 2021-2028			/			10 500
CRRH.O1	CRRH-UEMOA 6.10% 2012-2022			/			9 925
CRRH.O2	CRRH-UEMOA 6.10% 2012-2024			/			10 000
CRRH.O3	CRRH-UEMOA 6% 2013-2023			/			10 000
CRRH.O4	CRRH-UEMOA 6% 2014-2024			/			9 975
CRRH.O5	CRRH-UEMOA 5.85% 2015-2025			/			10 000
CRRH.O6	CRRH-UEMOA 5.85% 2016-2026			/			10 230
CRRH.O7	CRRH-UEMOA 5.95% 2017-2029			/			6 667
CRRH.O8	CRRH-UEMOA 5.95% 2018-2030			/			7 500
CRRH.O9	CRRH-UEMOA 6.05% 2018-2033			/			8 000

SUKUK ET TITRES ASSIMILES

Symbole	Titre	Quantité résiduelle à l'achat	Cours Achat / Vente	Quantité résiduelle à la vente	Cours de Référence
SUKCI.S2	SUKUK CI 5.75% 2016-2023		/		10 500
SUKSN.S2	SUKUK SN 6% 2016-2026		/		10 600
SUKTG.S1	SUKUK TG 6.5% 2016-2026		/		10 600

CALENDRIER DES ASSEMBLEES GENERALES

ANNEE : 2022

Société	Nature	Date	Heure	Lieu
NESTLE CI	Ordinaire	20/05/2022	10:00:00	VISIOCONFERENCE
ONATEL BF	Ordinaire	12/05/2022	10:30:00	ROYAL BEACH HÔTEL, OUAGADOUGOU-BURKINA FASO
SGB CI	Ordinaire	06/05/2022	09:00:00	Espace Latrille Events, sis à Abidjan Commune de Cocody, aux Deux-Plateaux Boulevard Latrille
SONATEL	Mixte	28/04/2022	10:00:00	VISIOCONFERENCE, dans ses locaux situés au Technopole à Dakar
BANK OF AFRICA SN	Ordinaire	15/04/2022	09:30:00	Immeuble Elan II au 2ème Etage, Almadies, Zone 12, Route de Ngor à Dakar
BANK OF AFRICA BN	Ordinaire	13/04/2022	10:00:00	Hôtel GOLDEN TULIP à Cotonou
SICABLE	Ordinaire	07/04/2022	10:00:00	Hôtel TIAMA, à ABIDJAN
CORIS BANK INTERNATIONAL	Ordinaire	07/04/2022	09:00:00	Hôtel SOPATEL Silmandé SA, à Ouagadougou
ECOBANK CI	Ordinaire	05/04/2022	10:00:00	l'Hôtel Radisson Blu, sis à Abidjan Port- Bouët, route de l'Aéroport International Félix Houphouët Boigny
BANK OF AFRICA ML	Ordinaire	05/04/2022	09:30:00	Siège de la banque à l'Immeuble BANK OF AFRICA, Avenue du Mali-Quartier ACI 2000
BANK OF AFRICA CI	Ordinaire	31/03/2022	10:00:00	Salle Jewels du patronat Ivoirien (CGECI) sis à Abidjan plateau, immeuble MDE 01 BP 8666 ABIDJAN
BANK OF AFRICA NG	Ordinaire	30/03/2022	10:00:00	Centre de Formation de la BOA-NIGER (BOA-Siège)
BANK OF AFRICA BF	Ordinaire	29/03/2022	10:00:00	Salle LAICO HOTEL OUAGA 2000

L'actualité de la BRVM sur nos plateformes digitales

Infos BRVM

Pour recevoir les informations boursières par SMS, souscrivez :



Côte d'Ivoire : *430#
Bénin : *430*15#



Côte d'Ivoire : #139#
Burkina Faso : *310#



Côte d'Ivoire : *431#
Niger : *512*9#
Togo : *310#

Site web

www.brvm.org

Application Mobile

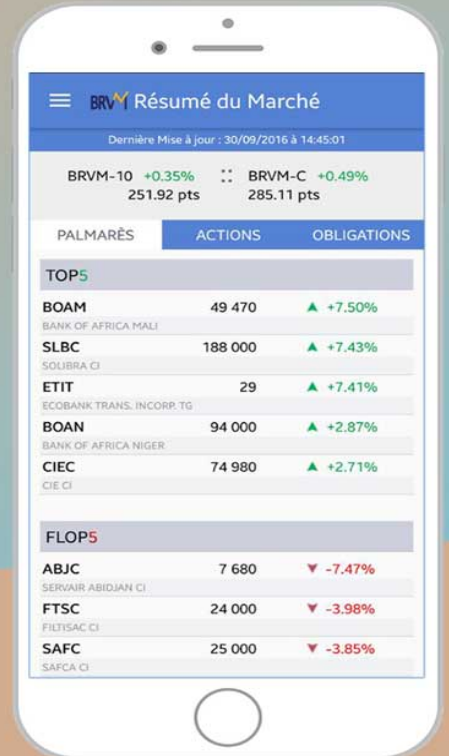

Disponible sur
 Google play
Disponible sur
 App Store



Nous suivre sur :

