

BRVM COMPOSITE	219,48
Variation Jour	-0,30 %
Variation annuelle	2,49 %

BRVM 30	109,81
Variation Jour	-0,28 %
Variation annuelle	1,82 %

BRVM PRESTIGE	101,82
Variation Jour	-0,17 %
Variation annuelle	0,34 %

Evolution des indices

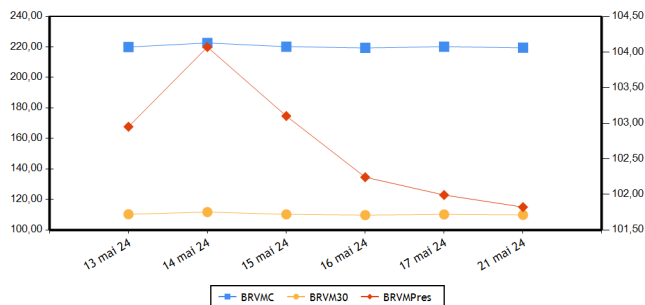

Volumes et valeurs transigés

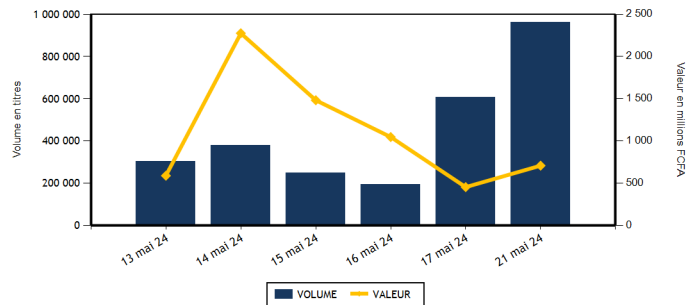

Actions	Niveau	Evol. Jour
Capitalisation boursière (FCFA)(Actions & Droits)	8 165 188 930 117	-0,29 %
Volume échangé (Actions & Droits)	927 904	55,72 %
Valeur transigée (FCFA) (Actions & Droits)	382 220 624	2,17 %
Nombre de titres transigés	41	2,50 %
Nombre de titres en hausse	10	-28,57 %
Nombre de titres en baisse	22	37,50 %
Nombre de titres inchangés	9	-10,00 %

Obligations	Niveau	Evol. Jour
Capitalisation boursière (FCFA)	10 239 311 003 892	-0,06 %
Volume échangé	33 879	249,45 %
Valeur transigée (FCFA)	325 617 683	309,49 %
Nombre de titres transigés	14	55,56 %
Nombre de titres en hausse	1	-75,00 %
Nombre de titres en baisse	2	0,00 %
Nombre de titres inchangés	11	266,67 %

PLUS FORTES HAUSSES

Titres	Cours	Evol. Jour	Evol. annuelle
SETAO CI (STAC)	740	4,96 %	-17,78 %
UNIWAX CI (UNXC)	430	2,38 %	-19,63 %
TOTALENERGIES MARKETING SN (TTLS)	2 250	1,35 %	-10,00 %
BANK OF AFRICA BF (BOABF)	6 445	1,10 %	-7,66 %
SUCRIVOIRE (SCRC)	475	1,06 %	0,00 %

PLUS FORTES BAISES

Titres	Cours	Evol. Jour	Evol. annuelle
ECOBANK TRANS. INCORP. TG (ETIT)	16	-5,88 %	-15,79 %
SICABLE CI (CABC)	1 000	-5,21 %	-9,91 %
BERNABE CI (BNBC)	1 000	-4,31 %	0,00 %
FILTISAC CI (FTSC)	1 340	-4,29 %	-27,17 %
SODE CI (SDCC)	5 000	-2,82 %	4,82 %

INDICES PAR COMPARTIMENT

Base = 100 au 02 janvier 2023	Nombre de sociétés	Valeur	Evol. Jour	Evol. annuelle	Volume	Valeur	PER moyen
BRVM-PRESTIGE	10	101,82	-0,17 %	0,34 %	18 482	150 972 585	7,01
BRVM-PRINCIPAL	36	107,04	-0,38 %	2,96 %	909 422	231 248 039	8,74

INDICES SECTORIELS

Base = 100 au 14 juin 1999	Nombre de sociétés	Valeur	Evol. Jour	Evol. annuelle	Volume	Valeur	PER moyen
BRVM - INDUSTRIE	11	103,97	-0,47 %	2,91 %	26 632	82 590 155	8,23
BRVM - SERVICES PUBLICS	5	553,53	0,07 %	4,15 %	18 704	118 671 315	8,50
BRVM - FINANCES	15	87,71	-0,79 %	1,49 %	864 374	141 278 579	5,71
BRVM - TRANSPORT	2	340,51	-0,70 %	2,89 %	485	669 400	7,53
BRVM - AGRICULTURE	5	157,08	-0,46 %	-2,77 %	7 838	22 904 840	11,58
BRVM - DISTRIBUTION	7	320,34	0,15 %	-2,40 %	9 631	15 936 540	38,59
BRVM - AUTRES SECTEURS	1	913,07	4,96 %	-17,78 %	240	169 795	-

Indicateurs	BRVM COMPOSITE
PER moyen du marché	7,74
Taux de rendement moyen du marché	8,58
Taux de rentabilité moyen du marché	8,81
Nombre de sociétés cotées	46
Nombre de lignes obligataires	143
Volume moyen annuel par séance	337 577,00
Valeur moyenne annuelle par séance	1 007 300 128,30

Indicateurs	BRVM COMPOSITE
Ratio moyen de liquidité	19,24
Ratio moyen de satisfaction	33,74
Ratio moyen de tendance	175,34
Ratio moyen de couverture	57,03
Taux de rotation moyen du marché	0,08
Prime de risque du marché	7,18
Nombre de SGI participantes	30

Définitions

Volume moyen annuel par séance = Volume annuel échangé / nombre de séances
 Valeur moyenne annuelle par séance = Valeur annuelle échangée / nombre de séances
 Ratio moyen de liquidité = Moyenne des ratios de liquidité (Titres échangés / Volume des ordres de vente)
 Ratio moyen de satisfaction = Moyenne des ratios de satisfaction (Titres échangés / Volume des ordres d'achat)
 Ratio moyen de tendance = Moyenne des ratios de tendance (Volume des ordres d'achat / Volume des ordres de vente)
 Ratio moyen de couverture = Moyenne des ratios de couverture (Volume des ordres de vente / Volume des ordres d'achat)
 Taux moyen de rotation = moyenne des taux de rotation des actions cotées (volume transigé/capital flottante)
 PER moyen du marché = moyenne des PER des actions cotées ayant un PER positif
 Taux de rendement moyen = moyenne des taux de rendement des actions cotées ayant distribué un dividende
 Taux de rentabilité moyen = moyenne des taux de rentabilité des actions cotées
 Prime de risque du marché = (1 / le PER moyen du marché) - le taux de référence actuel des emprunts d'Etat

BOURSE REGIONALE DES VALEURS MOBILIERES
 Siège Social : Abidjan - Côte d'Ivoire, 18 av. Joseph Anoma
 Adresse : 01 BP 3802 Abidjan 01
 Tel : +225 20 31 55 50 / +225 20 32 66 85
 Fax : +225 20 32 66 84
 E-mail : brvm@brvm.org Site web : www.brvm.org



MARCHE DES ACTIONS

Sect. Act. (*)	Symbole	Titre	Cours Précédent	Cours du jour		Variation jour	Séance de cotation		Cours Référence	Variation de l'année précédente	Dernier dividende payé		Rdt. Net	PER
				Ouv.	Clôt.		Volume	Valeur			Montant net	Date		
COMPARTIMENT PRESTIGE			101,82	points	↓	-0,17 %								
AGR	PALC	PALM CI	6 295	6 300	6 295	0,00 %	614	3 868 455	6 295	-6,74 %	1 213,63	19-juil.-23	19,28 %	5,03
AGR	SPHC	SAPH CI	2 450	2 450	2 445	-0,20 %	468	1 128 000	2 445	4,04 %	294,30	29-sept.-23	12,04 %	10,03
DIS	TTLT	TOTALENERGIES MARKETING CI	1 915	1 920	1 920	0,26 %	4 097	7 850 140	1 920	6,67 %	176,00	21-sept.-23	9,17 %	13,88
DIS	TTLS	TOTALENERGIES MARKETING SN	2 220	2 300	2 250	1,35 %	774	1 737 070	2 250	-10,00 %	241,00	13-juil.-23	10,71 %	18,41
FIN	ORGT	ORAGROUP TOGO	1 595	1 600	1 600	0,31 %	726	1 161 600	1 600	-39,39 %	59,52	17-juil.-20	3,72 %	
FIN	SGBC	SOCIETE GENERALE COTE D'IVOIRE	18 000	17 750	17 950	-0,28 %	178	3 162 600	17 950	11,84 %	1 112,43	31-mai-23	6,20 %	5,74
IND	NTLC	NESTLE CI	7 490	7 490	7 490	0,00 %	63	468 830	7 490	1,42 %	728,10	8-août-23	9,72 %	9,98
IND	SMBC	SMB CI	11 800	11 750	11 600	-1,69 %	4 754	55 177 240	11 600	10,16 %	720,00	31-août-23	6,21 %	5,24
SPU	ONTBF	ONATEL BF	2 715	2 710	2 700	-0,55 %	3 044	8 225 270	2 700	18,42 %	287,88	26-juin-23	10,66 %	9,12
SPU	SNTS	SONATEL SN	18 380	18 050	18 350	-0,16 %	3 764	68 193 380	18 350	2,06 %	1 575,00	17-mai-24	8,58 %	5,53
TOTAL							18 482	150 972 585						

COMPARTIMENT PRINCIPAL			107,04	points	↓	-0,38 %								
AGR	SCRC	SUCRIVOIRE	470	465	475	1,06 %	1 320	594 575	475	0,00 %	40,50	20-août-21	8,53 %	
AGR	SICC	SICOR CI	3 645	NC	NC	0,00 %			3 645	20,50 %	1 919,00	25-sept.-00		18,34
AGR	SOGC	SOGB CI	3 200	3 195	3 150	-1,56 %	5 436	17 313 810	3 150	-3,67 %	558,00	17-juil.-23	17,71 %	12,91
AUT	STAC	SETAO CI	705	705	740	4,96 %	240	169 795	740	-17,78 %	66,15	18-juil.-22	8,94 %	
DIS	ABJC	SERVAIR ABIDJAN CI	1 745	1 745	1 730	-0,86 %	2 535	4 384 755	1 730	30,08 %	92,00	31-août-23	5,32 %	14,14
DIS	BNBC	BERNABE CI	1 045	980	1 000	-4,31 %	1 044	1 024 505	1 000	0,00 %	150,00	24-juil.-23	15,00 %	184,00
DIS	CFAC	CFAO MOTORS CI	745	745	745	0,00 %	631	470 095	745	-11,31 %	27,45	15-sept.-23	3,68 %	21,11
DIS	PRSC	TRACTAFRIC MOTORS CI	2 270	2 250	2 250	-0,88 %	28	63 000	2 250	18,42 %	224,10	13-sept.-23	9,96 %	6,32
DIS	SHEC	VIVO ENERGY CI	780	780	780	0,00 %	522	406 975	780	-1,27 %	53,00	28-déc.-23	6,79 %	12,25
FIN	BICC	BICI CI	8 300	8 300	8 300	0,00 %	962	7 987 000	8 300	10,81 %	401,40	31-juil.-23	4,84 %	8,29
FIN	BOAB	BANK OF AFRICA BN	7 340	7 340	7 305	-0,48 %	7 412	54 133 995	7 305	14,86 %	627,00	25-mai-23	8,58 %	6,88
FIN	BOABF	BANK OF AFRICA BF	6 375	6 375	6 445	1,10 %	181	1 163 760	6 445	-7,66 %	704,00	6-mai-24	10,92 %	4,88
FIN	BOAC	BANK OF AFRICA CI	6 995	6 995	6 905	-1,29 %	738	5 112 595	6 905	0,15 %	684,00	29-avr.-24	9,91 %	5,30
FIN	BOAM	BANK OF AFRICA ML	1 600	1 600	1 575	-1,56 %	828	1 311 360	1 575	6,78 %	144,00	21-mai-24	9,14 %	4,99
FIN	BOAN	BANK OF AFRICA NG	5 760	5 760	5 720	-0,69 %	3 235	18 562 200	5 720	6,12 %	613,80	25-mai-23	10,73 %	7,38
FIN	BOAS	BANK OF AFRICA SENEGAL	3 850	3 855	3 855	0,13 %	303	1 170 105	3 855	20,47 %	187,50	1-juin-23	4,86 %	5,44
FIN	CBIBF	CORIS BANK INTERNATIONAL	9 900	9 800	9 900	0,00 %	1 202	11 574 650	9 900	6,45 %	525,00	6-juil.-23	5,30 %	4,93
FIN	ECOC	ECOBANK COTE D'IVOIRE	7 330	7 310	7 300	-0,41 %	285	2 078 250	7 300	7,35 %	549,00	30-mai-23	7,52 %	8,36
FIN	ETIT	ECOBANK TRANS. INCORP. TG	17	16	16	-5,88 %	844 864	13 538 964	16	-15,79 %	0,60	8-juin-23	3,78 %	1,20
FIN	NSBC	NSIA BANQUE COTE D'IVOIRE	5 800	5 800	5 800	0,00 %	526	3 050 495	5 800	-3,33 %	363,60	7-juil.-23	6,27 %	4,12
FIN	SAFC	SAFCA CI	1 005	NC	NC	0,00 %			1 005	-22,39 %	23,04	29-juil.-11		
FIN	SIBC	SOCIETE IVOIRIENNE DE BANQUE	5 905	5 850	5 900	-0,08 %	2 934	17 271 005	5 900	10,28 %	495,00	11-août-23	8,39 %	6,78
IND	CABC	SICABLE CI	1 055	1 055	1 000	-5,21 %	191	200 410	1 000	-9,91 %	69,00	2-août-23	6,90 %	4,14
IND	FTSC	FILTISAC CI	1 400	1 295	1 340	-4,29 %	17 712	22 976 710	1 340	-27,17 %	235,00	30-juil.-21	17,54 %	6,14
IND	NEIC	NEI-CEDA CI	750	750	735	-2,00 %	147	106 915	735	1,38 %	35,25	22-sept.-23	4,80 %	8,04
IND	SEMC	EVIOSYS PACKAGING SIEM CI	700	SP	SP	0,00 %			700	0,00 %	14,00	28-déc.-21	2,00 %	7,40
IND	SIVC	AIR LIQUIDE CI	650	650	650	0,00 %	401	255 250	650	-21,69 %	63,00	29-sept.-17		14,10
IND	SLBC	SOLIBRA CI	83 250	SP	SP	0,00 %			83 250	-4,31 %	4 050,00	12-août-22	4,86 %	9,09

IND	STBC	SITAB CI	6 885	6 370	6 870	-0,22 %	335	2 166 275	6 870	15,56 %	551,00	27-juil.-23	8,02 %	9,90
IND	UNLC	UNILEVER CI	5 900	5 900	5 900	0,00 %	3	17 700	5 900	18,00 %	1 233,00	9-juil.-12		
IND	UNXC	UNIWAX CI	420	390	430	2,38 %	3 026	1 220 825	430	-19,63 %	60,75	29-juil.-22	14,13 %	
SPU	CIEC	CIE CI	1 775	1 785	1 780	0,28 %	9 526	17 056 540	1 780	4,71 %	157,50	31-juil.-23	8,85 %	9,37
SPU	ORAC	ORANGE COTE D'IVOIRE	11 400	11 395	11 450	0,44 %	2 083	23 757 905	11 450	5,05 %	752,76	15-juin-23	6,57 %	11,14
SPU	SDCC	SODE CI	5 145	5 130	5 000	-2,82 %	287	1 438 220	5 000	4,82 %	450,00	15-sept.-23	9,00 %	7,34
TRP	SDSC	AFRICA GLOBAL LOGISTICS CI	1 400	1 400	1 390	-0,71 %	485	669 400	1 390	2,96 %	92,00	20-nov.-23	6,62 %	7,53
TRP	SVOC	MOVIS CI	2 395	SP	SP	0,00 %			2 395	0,00 %	270,00	5-juil.-99		
TOTAL							909 422	231 248 039						

TOTAL													
TOTAL - Marché des actions													
												927 904	382 220 624
Secteurs d'activités (*) : AGR = Agriculture, AUT = Autres Secteurs, DIS = Distribution, FIN = Finances, IND = Industrie, TRP = Transport, SPU = Services Publics													

MARCHE DES DROITS

Symbole	Titre	Cours Précédent	Cours du jour		Variation jour	Séance de cotation		Cours Référence	Variation depuis l'origine	Parité	Période de négociation	
			Ouv.	Clôt.		Volume	Valeur				Début	fin
TOTAL												

TOTAL - Marché des droits													
Légende:													
(d) Ex-dividende (V) Variation par rapport au cours de référence													
Cours du jour: Ouv.: Ouverture Clôt.: Clôture Moy.: Moyen													
Mentions : NC: Non Coté Ex-c: Ex-coupon Ex-d: Ex-droit SP: Suspendu Val-T: Valeur Théorique													
PER = Cours / BNPA selon les données disponibles Rdt. Net: Rendement net (DNPA / Cours)													
Comp.: 1 - Premier Compartiment 2 - Second Compartiment 3 - Compartiment de croissance													
Ratio de liquidité = Titres échangés / Volume des ordres de vente													
: Progression de l'indice sectoriel : Stabilité de l'indice sectoriel : Recul de l'indice sectorie													

MARCHE DES OBLIGATIONS

Symbole	Titre	Valeur nominale	Cours Précédent	Cours du jour	Cours Référence	Séance de cotation		Coupon couru	Coupon d'intérêt			Type Amort
						Volume	Valeur		Période	Montant net	Eché.	
OBLIGATIONS D'ETAT												
EOM.010	ETAT DU MALI 6,20 % 2022-2029	10 000	9 890	NC	9 890			277,81	A	620,00	9-déc.-24	ACD
EOM.011	ETAT DU MALI 6,40 % 2023-2030	10 000	10 000	NC	10 000			77,15	A	640,00	7-avr.-25	ACD
EOM.012	ETAT DU MALI 6,50 % 2023-2030	10 000	9 900	NC	9 900			529,23	A	650,00	28-juil.-24	ACD
EOM.03	ETAT DU MALI 6,50 % 2018-2025	4 000	4 000	4 000	4 000	30	120 000	161,79	A	260,00	7-oct.-24	AC
EOM.04	ETAT DU MALI 6,50% 2019-2027	8 000	8 000	NC	8 000			446,12	A	520,00	12-juil.-24	AC
EOM.05	ETAT DU MALI 6,50% 2020-2028	8 000	8 000	NC	8 000			78,36	A	520,00	27-mars-25	ACD
EOM.06	ETAT DU MALI 6,50% 2020-2027	8 000	8 000	NC	8 000			244,46	A	520,00	2-déc.-24	AC
EOM.07	ETAT DU MALI 6.50% 2021-2031	8 750	8 750	NC	8 750			54,54	A	568,75	16-avr.-25	AC
EOM.08	ETAT DU MALI 6,20 % 2022-2032	10 000	10 000	NC	10 000			435,36	A	620,00	7-sept.-24	ACD
EOM.09	ETAT DU MALI 6,30% 2022-2032	10 000	10 000	NC	10 000			282,30	A	630,00	9-déc.-24	ACD
EOS.010	ETAT DU SENEGAL 6,15 % 2023-2030	10 000	10 000	NC	10 000			88,57	S	307,50	29-sept.-24	ACD
EOS.011	ETAT DU SENEGAL 6,35 % 2023-2033	10 000	10 000	NC	10 000			91,45	S	317,50	29-sept.-24	ACD
EOS.012	ETAT DU SENEGAL 6,15 % 2023-2028	10 000	10 000	NC	10 000			163,89	S	307,50	14-août-24	ACD
EOS.013	ETAT DU SENEGAL 6,30 % 2023-2030	10 000	10 000	NC	10 000			167,88	S	315,00	14-août-24	ACD
EOS.014	ETAT DU SENEGAL 6,50 % 2023-2033	10 000	10 000	NC	10 000			173,21	S	325,00	14-août-24	ACD
EOS.07	ETAT SENEGAL 6.30% 2015-2025	10 000	10 000	NC	10 000			307,23	S	314,14	25-mai-24	ACD
EOS.08	ETAT DU SENEGAL 5,95% 2022-2034	10 000	10 000	NC	10 000			234,10	A	595,00	29-déc.-24	ACD
EOS.09	ETAT DU SENEGAL 6,00 % 2023-20	10 000	9 600	NC	9 600			86,41	S	300,00	29-sept.-24	ACD
TPBF.010	TPBF 6,50% 2020 - 2028	6 667	6 667	NC	6 666.68			73,01	S	216,67	20-sept.-24	ACD
TPBF.011	TPBF 6,50 % 2020-2028	7 501	7 501	NC	7 501			178,15	S	243,78	9-juil.-24	ACD
TPBF.012	TPBF 6.50% 2021-2031	10 000	10 000	NC	10 000			100,68	S	325,00	25-sept.-24	ACD
TPBF.013	TPBF 6,50 % 2021 - 2031	10 000	10 000	NC	10 000			242,86	S	325,00	6-juil.-24	ACD
TPBF.014	TPBF 6,30% 2022-2034	10 000	10 000	9 995	9 995	130	1 299 350	138,67	S	315,00	1-sept.-24	ACD
TPBF.015	ETAT DU BURKINA 6,30 % 2022-2	10 000	9 999	NC	9 999			10,27	S	315,00	15-nov.-24	ACD
TPBF.016	ETAT DU BURKINA 6% 2023-2028	10 000	10 000	NC	10 000			217,58	S	300,00	10-juil.-24	ACD
TPBF.017	TPBF 6,30 % 2023-2030	10 000	10 000	NC	10 000			134,26	S	630,00	12-oct.-24	ACD
TPBF.018	TPBF 6,50% 2023-2033	10 000	10 000	10 000	10 000	5	50 000	138,52	S	650,00	12-oct.-24	ACD
TPBF.04	TPBF 6.50% 2017-2027	10 000	10 000	NC	10 000			197,13	S	323,22	31-juil.-24	ACD
TPBF.05	TPBF 6,50% 2017-2024	10 000	10 000	NC	10 000			255,74	S	325,00	29-juin-24	ACD
TPBF.06	TPBF 6.50% 2018-2025	10 000	10 000	NC	10 000			298,36	S	325,00	5-juin-24	ACD
TPBF.07	TPBF 6,50% 2018- 2025	10 000	10 000	NC	10 000			10,60	S	325,00	15-nov.-24	AC
TPBF.08	TPBF 6,50% 2019-2027	10 000	10 000	NC	10 000			26,64	S	326,78	6-nov.-24	ACD
TPBF.09	TPBF 6,50% 2019 - 2027	10 000	10 600	NC	10 600			76,37	S	325,00	8-oct.-24	ACD
TPBJ.03	TPBJ 6,50% 2020-2028	10 000	10 000	NC	10 000			479,51	A	650,00	25-août-24	AC
TPBJ.04	TPBJ 5,50 % 2022-2037	10 000	10 000	NC	10 000			122,05	A	550,00	1-mars-25	AC
TPBJ.05	TPBJ 5,85 % 2022-2042	10 000	9 300	NC	9 300			129,82	A	585,00	1-mars-25	ACD
TPBJ.06	TPBJ 5,75% 2022-2037	10 000	10 000	NC	10 000			468,17	A	575,00	28-juil.-24	ACD
TPBJ.07	TPBJ 5,70% 2023-2030	10 000	10 001	NC	10 001			107,75	A	570,00	13-mars-25	AC
TPBJ.08	TPBJ 6,20% 2023-2038	10 000	10 000	NC	10 000			117,21	A	620,00	13-mars-25	AC
TPCI.017	TPCI 3% 2014-2024	10 000	10 000	NC	10 000			126,23	S	150,00	19-juin-24	ACD
TPCI.019	TPCI 5.99% 2015-2025	10 000	10 000	NC	10 000			11,49	A	599,00	14-mai-25	ACD
TPCI.021	TPCI 6% 2016-2028	10 000	10 000	NC	10 000			70,68	A	600,00	8-avr.-25	ACD
TPCI.022	TPCI 5.90% 2016 - 2026	10 000	10 000	NC	10 000			549,70	A	590,00	15-juin-24	ACD
TPCI.023	TPCI 5.90% 2016-2026	10 000	10 000	NC	10 000			299,84	A	590,00	17-nov.-24	ACD
TPCI.024	TPCI 6.25% 2017-2029	10 000	10 001	NC	10 001			88,32	S	312,50	30-sept.-24	ACD
TPCI.025	TPCI 5,95% 2017-2024 A	10 000	10 000	NC	10 000			43,89	S	297,50	24-oct.-24	ACD
TPCI.026	TPCI 5,95% 2017-2024 B	10 000	10 000	NC	10 000			17,79	S	297,50	10-nov.-24	ACD
TPCI.027	TPCI 6% 2017-2025	10 000	10 250	NC	10 250			236,07	S	300,00	29-juin-24	ACD
TPCI.028	TPCI 6% 2018 - 2026	10 000	10 000	NC	10 000			480,33	A	600,00	2-août-24	ACD
TPCI.029	TPCI 6% 2018-2026	10 000	9 700	10 000	10 000	4	40 000	704,92	A	600,00	19-avr.-24	ACD
TPCI.030	TPCI 5,95% 2018-2025	4 000	4 000	NC	4 000			104,04	S	119,00	13-juin-24	ACD
TPCI.031	TPCI 5,75% 2019 - 2026	10 000	10 230	NC	10 230			527,87	A	575,00	20-juin-24	ACD
TPCI.032	TPCI 2,23% 2019-2026	10 000		NC				204,72	A	223,00	20-juin-24	ACD
TPCI.033	TPCI 5.75% 2019-2026	4 000	4 160	NC	4 160			39,07	A	230,00	20-mars-25	ACD
TPCI.034	TPCI 6% 2019-2029	6 250	6 250	NC	6 250			63,70	A	375,00	20-mars-25	ACD
TPCI.035	TPCI 5,75% 2019 -2026	10 000	10 250	NC	10 250			494,88	A	575,00	11-juil.-24	ACD
TPCI.036	TPCI 5,75% 2019- 2026	10 000	10 000	NC	10 000			430,46	A	575,00	21-août-24	ACD
TPCI.037	TPCI 5,80% 2019-2026	6 000	6 000	NC	6 000			160,69	A	348,00	4-déc.-24	ACD
TPCI.038	TPCI 5,75% 2019-2026	6 000	6 000	NC	6 000			159,30	A	345,00	4-déc.-24	ACD

TPCI.O39	TPCI 5,75% 2019 - 2026	6 000	6 420	NC	6 420			204,55	A	345,00	17-oct.-24	ACD
TPCI.O40	TPCI 5,75% 2019-2026	6 000	6 000	NC	6 000			124,43	A	345,00	10-janv.-25	ACD
TPCI.O41	TPCI 5,80% 2020-2027	10 000	9 650	NC	9 650			131,53	A	580,00	28-févr.-25	ACD
TPCI.O42	TPCI 5,90% 2020-2030	10 000	10 000	NC	10 000			132,55	A	590,00	28-févr.-25	ACD
TPCI.O43	TPCI 5,90% 2020 - 2030	10 000	10 000	10 000	10 000	100	1 000 000	45,26	A	590,00	23-avr.-25	ACD
TPCI.O44	TPCI 5,80% 2020 - 2027	10 000	9 900	NC	9 900			44,49	A	580,00	23-avr.-25	ACD
TPCI.O45	TPCI 5,80% 2020 -2027	8 000	8 000	NC	8 000			431,04	A	464,00	16-juin-24	ACD
TPCI.O46	TPCI 5,90% 2020 - 2030	8 750	8 925	NC	8 925			479,58	A	516,25	16-juin-24	ACD
TPCI.O47	TPCI 5,80% 2020 - 2027	8 000	8 200	NC	8 200			431,04	A	464,00	16-juin-24	ACD
TPCI.O48	TPCI 5,80% 2020- 2027	8 000	7 920	NC	7 920			376,52	A	464,00	29-juil.-24	ACD
TPCI.O49	TPCI 5,90% 2020- 2030	8 750	8 824	NC	8 824.38			418,92	A	516,25	29-juil.-24	ACD
TPCI.O50	TPCI 5,90% 2020-2030	8 750	8 750	NC	8 750			376,61	A	516,25	28-août-24	ACD
TPCI.O51	TPCI 5,80 % 2020-2027	8 000	8 000	NC	8 000			294,12	A	464,00	2-oct.-24	ACD
TPCI.O52	TPCI 5,90 % 2020 -2030	8 750	9 013	NC	9 012.50			327,24	A	516,25	2-oct.-24	ACD
TPCI.O53	TPCI 5,80% 2020-2027	8 000	8 480	NC	8 480			261,16	A	464,00	28-oct.-24	ACD
TPCI.O54	TPCI 5,90% 2020-2030	8 750	8 575	NC	8 575			290,57	A	516,25	28-oct.-24	ACD
TPCI.O55	TPCI 5,80% 2020 -2027	8 000	8 400	NC	8 400			188,90	A	464,00	24-déc.-24	ACD
TPCI.O56	TPCI 5,90% 2020- 2030	8 750	9 450	NC	9 450			210,17	A	516,25	24-déc.-24	ACD
TPCI.O57	TPCI 5,80% 2020-2027	8 000	7 680	NC	7 680			232,00	A	464,00	20-nov.-24	ACD
TPCI.O58	TPCI 5,80% 2021-2028	8 000	8 000	NC	8 000			92,80	A	464,00	9-mars-25	ACD
TPCI.O59	TPCI 5,90% 2021-2031	8 750	9 056	NC	9 056.25			103,25	A	516,25	9-mars-25	ACD
TPCI.O60	TPCI 5,80% 2021-2028	10 000	10 000	NC	10 000			12,71	A	580,00	13-mai-25	ACD
TPCI.O61	TPCI 5,90% 2021-2031	10 000	10 050	NC	10 050			12,93	A	590,00	13-mai-25	ACD
TPCI.O62	TPCI 5,80 % 2021 -2028	10 000	9 900	NC	9 900			516,61	A	580,00	30-juin-24	ACD
TPCI.O63	TPCI 5,90% 2021 -2031	10 000	10 000	NC	10 000			525,52	A	590,00	30-juin-24	ACD
TPCI.O64	TPCI 5,80 % 2021 - 2028	10 000	10 000	NC	10 000			442,13	A	580,00	16-août-24	ACD
TPCI.O65	TPCI 5,90 % 2021-2031	10 000	10 700	NC	10 700			377,21	A	590,00	30-sept.-24	ACD
TPCI.O66	TPCI 5,90% 2021-2031	10 000	9 400	NC	9 400			319,18	A	590,00	5-nov.-24	ACD
TPCI.O67	TPCI 5,90 % 2021-2036	10 000	10 200	NC	10 200			253,09	A	590,00	16-déc.-24	ACD
TPCI.O68	TPCI 5,90 % 2022-2037	10 000	10 000	NC	10 000			177,32	A	590,00	1-févr.-25	ACD
TPCI.O69	TPCI 5,75 % 2022-2037	10 000	10 000	10 000	10 000	50	500 000	94,52	A	575,00	22-mars-25	ACD
TPCI.O70	TPCI 5,75 % 2022-2037	10 000	10 300	NC	10 300			34,66	A	575,00	29-avr.-25	ACD
TPCI.O71	TPCI 5,65% 2022-2032	10 000	10 150	NC	10 150			526,41	A	565,00	15-juin-24	ACD
TPCI.O72	TPCI 5,65% 2022-2029	10 000	10 000	NC	10 000			458,48	A	565,00	29-juil.-24	ACD
TPCI.O73	TPCI 5,75% 2022-2032	10 000	10 000	NC	10 000			466,60	A	575,00	29-juil.-24	ACD
TPCI.O74	TPCI 5,85% 2022-2042	10 000	10 000	NC	10 000			458,48	A	565,00	29-juil.-24	ACD
TPCI.O75	TPCI 5,65% 2022-2029	10 000	10 700	NC	10 700			350,42	A	565,00	7-oct.-24	ACD
TPCI.O76	TPCI 5,75% 2022-2032	10 000	10 000	NC	10 000			356,63	A	575,00	7-oct.-24	ACD
TPCI.O77	TPCI (TAUX DE BASE + SPREAD) % 2022-2029	10 000	10 000	NC	10 000			209,72	T	188,75	11-mai-24	ACD
TPCI.O78	TPCI 5,65% 2022-2029	10 000	10 000	NC	10 000			246,99	A	565,00	13-déc.-24	ACD
TPCI.O79	TPCI 5,75% 2023-2030	10 000	10 000	NC	10 000			130,40	A	575,00	28-févr.-25	ACD
TPCI.O80	TPCI 6% 2023-2030	10 000	10 000	NC	10 000			6,58	A	600,00	17-mai-25	ACD
TPCI.O81	TPCI 5,90% 2023-2028	10 000	10 500	NC	10 500			475,55	A	590,00	31-juil.-24	ACD
TPCI.O82	TPCI 6,00% 2023-2030	10 000	10 000	NC	10 000			483,61	A	600,00	31-juil.-24	ACD
TPCI.O83	TPCI 5,90 % 2023-2028	10 000	10 000	NC	10 000			357,87	A	590,00	12-oct.-24	ACD
TPCI.O84	TPCI 6,00 % 2023-2030	10 000	10 000	NC	10 000			363,93	A	600,00	12-oct.-24	ACD
TPCI.O85	TPCI 5,90 % 2023 - 2028	10 000	9 800	NC	9 800			256,31	A	590,00	14-déc.-24	ACD
TPCI.O86	TPCI 6,00 % 2023 - 2030	10 000	10 000	10 000	10 000	32 005	307 250 000	260,66	A	600,00	14-déc.-24	ACD
TPNE.O1	TRESOR PUBLIC DU NIGER 6,50% 2019-2026	10 000	10 000	NC	10 000			96,16	A	650,00	28-mars-25	ACD
TPNE.O2	TRESOR PUBLIC DU NIGER 6,50% 2019 - 2026	10 000	10 000	NC	10 000			522,13	A	650,00	1-août-24	ACD
TPNE.O3	TRESOR PUBLIC DU NIGER 6,5% 2020-2027	8 000	8 000	NC	8 000			419,13	A	520,00	31-juil.-24	ACD
TPNE.O4	TRESOR PUBLIC DU NIGER 6,30% 2020-2027	10 000	10 000	NC	10 000			466,48	A	630,00	24-août-24	ACD
TPNE.O5	TPNE 6,15 % 2022-2034	10 000	10 000	NC	10 000			593,16	A	615,00	3-juin-24	ACD
TPNE.O6	TRESOR PUBLIC DU NIGER 6,15% 2022 - 2034	10 000	10 000	NC	10 000			267,17	A	615,00	14-déc.-24	ACD
TPNE.O7	TRESOR PUBLIC DU NIGER 6,25 % 2023-2028	10 000	10 000	NC	10 000			568,65	A	625,00	23-juin-24	ACD
TPTG.O2	TPTG 6% 2022-2037	10 000	10 000	NC	10 000			306,56	A	600,00	16-nov.-24	ACD
TOTAL								32 324		310 259 350		

OBLIGATIONS REGIONALES

BIDC.O4	BIDC-EBID 6,10% 2017-2027	5 000	5 000	NC	5 000			283,33	A	305,00	16-juin-24	ACD
BIDC.O5	BIDC-EBID 6,40% 2019-2026	10 000	10 000	10 000	10 000	7	70 000	228,57	S	320,00	12-juil.-24	ACD
BIDC.O6	BIDC-EBID 6,50 % 2021-2028	8 000	8 000	NC	8 000			4,26	S	261,42	18-nov.-24	ACD
BIDC.O7	BIDC-EBID 5,90% 2022-2029	10 000	9 999	NC	9 999			264,37	S	295,00	9-juin-24	ACD
CRRH.O10	CRRH-UEMOA 6,10% 2022-2037	10 000	10 000	10 000	10 000	500	5 000 000	180,99	S	305,00	3-août-24	AC
CRRH.O2	CRRH-UEMOA 6.10% 2012-2024	10 000	9 800	NC	9 800			209,48	S	305,00	17-juil.-24	AC
CRRH.O4	CRRH-UEMOA 6% 2014-2024	10 000	10 000	NC	10 000			234,43	S	300,00	30-juin-24	AC
CRRH.O5	CRRH-UEMOA 5.85% 2015-2025	10 000	10 000	NC	10 000			220,57	S	290,90	4-juil.-24	AC
CRRH.O6	CRRH-UEMOA 5.85% 2016-2026	10 000	10 000	NC	10 000			223,39	S	292,50	3-juil.-24	ACD
CRRH.O7	CRRH-UEMOA 5.95% 2017-2029	4 583	4 583	NC	4 583			2,96	S	136,35	17-nov.-24	AC
CRRH.O8	CRRH-UEMOA 5.95% 2018-2030	5 833	5 833	NC	5 833.33			148,28	S	173,54	21-juin-24	AC
CRRH.O9	CRRH-UEMOA 6.05% 2018-2033	6 667	6 667	NC	6 667			172,32	S	201,67	21-juin-24	AC
TOTAL						507	5 070 000					

OBLIGATIONS PRIVEES

BHSN.O1	DIASPORA BONDS BHS 6,25% 2019-	10 000	9 900	NC	9 900			225,41	S	310,79	10-juil.-24	ACD
FBOAD.O1	FCTC BOAD DOLI-P 6,10% 2023-2030	8 200	8 200	NC	8 200			84,97	S	252,16	20-sept.-24	AC
FDFINBF.O1	FIDELIS FINANCE CAP25 7,00% 2023-2028	10 000	10 000	NC	10 000			1,80	S	330,80	20-nov.-24	ACD
FEPTC.O1	FCTC EPT 7 % 2023-2030	10 000	10 000	10 000	10 000	22	220 000	640,27	T	686,00	27-mai-24	ACD
FEPTC.O2	FCTC EPT 7,25 % 2023-2033	10 000	10 000	NC	10 000			663,60	T	711,00	27-mai-24	ACD
FEPTC.O3	FCTC EPT 7,50% 2023-2038	10 000		NC				686,00	T	735,00	27-mai-24	ACD
FNSBC.O1	FCTC NSIA BANQUE 7 % 2020-2025	2 222	2 222	2 222	2 222.22	15	33 333	27,34	T	38,11	16-juin-24	ACD
FORBT.O1	FCTC ORABANK 7 % 2021-2026	6 111	6 661	NC	6 661.11			61,52	T	104,81	28-juin-24	ACD
FTIMC.O1	FCTC TEYLIOM IMMO 7 % 2021-2028	7 083	7 083	NC	7 083.33			97,71	T	121,48	8-juin-24	ACD
ORGT.O2	ORAGROUP SA 7,15% 2021-2028	9 000	9 630	NC	9 630			43,95	S	321,75	26-oct.-24	ACD
PADS.O3	PAD 6,60% 2020-2027	7 000	7 000	7 000	7 000	25	175 000	40,39	S	231,00	19-oct.-24	ACD
PTRC.O1	PETRO IVOIRE 6,80% 2022-2029	10 000	10 700	10 000	10 000	900	9 000 000	287,68	S	333,20	15-juin-24	ACD
SNLC.O1	SENELEC 6,50% 2018-2025	2 000	1 970	NC	1 970			19,43	S	65,00	27-sept.-24	AC
SNTS.O2	SONATEL 6,50% 2020-2027	7 000	7 000	NC	7 000			147,24	S	212,68	16-juil.-24	ACD
TOTAL						962	9 428 333					

SUKUK ET TITRES ASSIMILES

SUKSN.S2	SUKUK SN 6% 2016-2026	10 000	10 750	NC	10 750			193,33	S	303,33	26-juil.-24	ACD
SUKTG.S1	SUKUK TG 6.5% 2016-2026	10 000	10 000	10 000	10 000	86	860 000	193,12	S	373,91	17-août-24	ACD
TOTAL						86	860 000					

TOTAL - Marché des obligations

33 879 325 617 683

Légende :
 (#) (*) Ex-Coupon couru (#) Cours de référence amorti / Coupon couru Ex-c (#) Ex-marge de profits
 Cours du jour: Ouv.: Ouverture Clôt.: Clôture Moy.: Moyen
 Type Amort: Type d'Amortissement IF: In Fine AC: Amortissement Constant AD: Amortissement Dégressif ACD: Amortissement Constant Différé
 Période: Périodicité de paiement des coupons A: Annuelle S: Semestrielle T: Trimestrielle
 Eché.: Échéance de paiement des intérêts
 Mentions: NC: Non Coté Ex-c: Ex-coupon ou Ex-droit SP: Suspendu

INFORMATIONS
OPERATIONS EN COURS

Emetteur	Opération
ORANGE CI	Païement de dividendes de 780 F CFA net par action, le 03/06/2024
SICABLE	Païement de dividendes de 79,58 F CFA net par action, le 31/05/2024
ECOBANK CI	Païement de dividendes de 594 F CFA net par action, le 30/05/2024
BANK OF AFRICA ML	Païement de dividendes de 144 F CFA net par action, le 21/05/2024
SONATEL	Première cotation - FCTC SONATEL C-1 6,40 % 2023-2028 et FCTC SONATEL C-2 6,60 % 2023-2030 - Première cotation le 22 mai 2024
BANK OF AFRICA BN	Païement de dividendes de 706 F CFA net par action, le 27/05/2024
BANK OF AFRICA NG	Païement de dividendes de 609,15 F CFA net par action, le 31/05/2024

AVIS

Entité	N°	Nature	Objet
DC/BR	092 - 2024	Païement Intérêts et remboursement	Païement des intérêts annuels et remboursement partiel du capital - BIDC-EBID 6,40 % 2019-2026

COMMUNIQUES

Emetteur	N°	Nature	Objet
NESTLE CI	20240521	Communiqué-Avis de Convocation	Avis de convocation - Assemblée Générale Ordinaire - NESTLE CI
NESTLE CI	20240521-1	Etats financiers	Etats financiers - Exercice 2023 - NESTLE CI
ECOBANK TG	20240521-2	Rapport d'activités du 1er trimestre	Rapport d'activités - 1er trimestre 2024 - ETI TG

QUANTITES RESIDUELLES
MARCHE DES ACTIONS

Symbole	Titre	Quantité résiduelle à l'achat	Cours Achat / Vente			Quantité résiduelle à la vente	Cours de Référence
ABJC	SERVAIR ABIDJAN CI	1 414	1,725	/	1,730	374	1 730
BICC	BICI CI	35	8,300	/	8,400	58	8 300
BNBC	BERNABE CI	10	995	/	1,000	19	1 000
BOAB	BANK OF AFRICA BN	469	7,300	/	7,305	128	7 305
BOABF	BANK OF AFRICA BF	1 245	6,375	/	6,445	115	6 445
BOAC	BANK OF AFRICA CI	3 026	6,905	/	6,985	129	6 905
BOAM	BANK OF AFRICA ML	2	1,570	/	1,575	36	1 575
BOAN	BANK OF AFRICA NG	10	5,715	/	5,720	232	5 720
BOAS	BANK OF AFRICA SENEGAL	3	3,855	/	3,900	153	3 855
CABC	SICABLE CI	6	1,000	/	1,050	333	1 000
CBIBF	CORIS BANK INTERNATIONAL	56	9,475	/	9,900	732	9 900
CFAC	CFAO MOTORS CI	200	730	/	745	424	745
CIEC	CIE CI	24	1,775	/	1,780	1 571	1 780
ECOC	ECOBANK COTE D'IVOIRE	55	7,250	/	7,300	381	7 300
ETIT	ECOBANK TRANS. INCORP. TG	1 663 547	16	/	17	1 182 091	16
FTSC	FILTISAC CI	100	1,310	/	1,340	247	1 340
NEIC	NEI-CEDA CI	44	705	/	735	750	735
NSBC	NSIA BANQUE COTE D'IVOIRE	18	5,795	/	5,800	1 624	5 800
NTLC	NESTLE CI	2	7,485	/	7,490	1 127	7 490
ONTBF	ONATEL BF	320	2,700	/	2,705	10	2 700
ORAC	ORANGE COTE D'IVOIRE	1 197	11,400	/	11,450	84	11 450
ORGT	ORAGROUP TOGO	50	1,595	/	1,600	4 205	1 600
PALC	PALM CI	85	6,295	/	6,300	1 298	6 295
PRSC	TRACTAFRIC MOTORS CI	10	2,105	/	2,250	354	2 250
SAFC	SAFCA CI	8	1,005	/			1 005
SCRC	SUCRIVOIRE	3 813	445	/	465	1 620	475
SDCC	SODE CI	5	4,955	/	5,000	116	5 000
SDSC	AFRICA GLOBAL LOGISTICS CI	100	1,370	/	1,390	88	1 390
SEMC	EVIOSYS PACKAGING SIEM CI			/			700
SGBC	SOCIETE GENERALE COTE D'IVOIRE	49	17,950	/	18,000	386	17 950
SHEC	VIVO ENERGY CI	234	775	/	780	536	780
SIBC	SOCIETE IVOIRIENNE DE BANQUE	145	5,900	/	5,905	1 489	5 900
SICC	SICOR CI			/	3,645	216	3 645
SIVC	AIR LIQUIDE CI	138	605	/	650	3 975	650
SLBC	SOLIBRA CI			/			83 250
SMBC	SMB CI	1 009	11,600	/	11,630	8	11 600
SNTS	SONATEL SN	50	18,155	/	18,350	230	18 350
SOGC	SOGB CI	501	3,055	/	3,150	4 862	3 150
SPHC	SAPH CI	840	2,400	/	2,440	106	2 445
STAC	SETAO CI	7	705	/	740	170	740
STBC	SITAB CI	45	6,400	/	6,845	100	6 870
SVOC	MOVIS CI			/			2 395
TTLC	TOTALENERGIES MARKETING CI	70	1,915	/	1,920	529	1 920
TTLS	TOTALENERGIES MARKETING SN	31	2,250	/	2,280	693	2 250
UNLC	UNILEVER CI			/	5,900	2	5 900
UNXC	UNIWAX CI	1 000	395	/	430	43	430

QUANTITES RESIDUELLES

MARCHE DES DROITS

Symbole	Titre	Quantité résiduelle à l'achat	Cours Achat / Vente	Quantité résiduelle à la vente	Cours de Référence
---------	-------	-------------------------------	---------------------	--------------------------------	--------------------

QUANTITES RESIDUELLES
MARCHE DES OBLIGATIONS

Symbole	Titre	Quantité résiduelle à l'achat	Cours Achat / Vente	Quantité résiduelle à la vente	Cours de Référence
BHSN.O1	DIASPORA BONDS BHS 6,25% 2019-		/		9 900
FBOAD.O1	FCTC BOAD DOLI-P 6,10% 2023-2030		/		8 200
FDINBF.O1	FIDELIS FINANCE CAP25 7,00% 2023-2028		/		10 000
FEPTC.O1	FCTC EPT 7 % 2023-2030		/ 10,000	61	10 000
FEPTC.O2	FCTC EPT 7,25 % 2023-2033	22	10,000 /		10 000
FEPTC.O3	FCTC EPT 7,50% 2023-2038		/		10 000
SNLC.O1	SENELEC 6,50% 2018-2025		/		1 970
SNTS.O2	SONATEL 6,50% 2020-2027		/ 7,000	61	7 000
FNSBC.O1	FCTC NSIA BANQUE 7 % 2020-2025		/		2 222
FORBT.O1	FCTC ORABANK 7 % 2021-2026		/ 6,172.22	221	6 661
FTMC.O1	FCTC TEYLIM IMMO 7 % 2021-2028		/ 7,083.33	242	7 083
ORGT.O2	ORAGROUP SA 7,15% 2021-2028	396	9,000 / 9,630	1 340	9 630
PADS.O3	PAD 6,60% 2020-2027		/		7 000
PTRC.O1	PETRO IVOIRE 6,80% 2022-2029		/		10 000
EOM.O10	ETAT DU MALI 6,20 % 2022-2029		/		9 890
EOM.O11	ETAT DU MALI 6,40 % 2023-2030		/		10 000
EOM.O12	ETAT DU MALI 6,50 % 2023-2030		/		9 900
EOM.O3	ETAT DU MALI 6,50 % 2018-2025		/ 4,000	4	4 000
EOM.O4	ETAT DU MALI 6,50% 2019-2027		/		8 000
EOM.O5	ETAT DU MALI 6,50% 2020-2028		/ 8,000	48	8 000
TPTG.O2	TPTG 6% 2022-2037		/		10 000
TPNE.O2	TRESOR PUBLIC DU NIGER 6,50% 2019 - 2026		/ 10,000	10	10 000
TPNE.O3	TRESOR PUBLIC DU NIGER 6,5% 2020-2027		/ 8,000	250	8 000
TPNE.O4	TRESOR PUBLIC DU NIGER 6,30% 2		/ 10,000	50	10 000
TPNE.O5	TPNE 6,15 % 2022-2034		/		10 000
TPNE.O6	TRESOR PUBLIC DU NIGER 6,15% 2022 - 2034		/		10 000
TPNE.O7	TRESOR PUBLIC DU NIGER 6,25 % 2023-2028		/		10 000
TPCI.O82	TPCI 6,00% 2023-2030		/ 10,000	20 000	10 000
TPCI.O83	TPCI 5,90 % 2023-2028		/ 10,000	19 960	10 000
TPCI.O84	TPCI 6,00 % 2023-2030		/		10 000
TPCI.O85	TPCI 5,90 % 2023 - 2028		/		9 800
TPCI.O86	TPCI 6,00 % 2023 - 2030		/ 10,000	60	10 000
TPNE.O1	TRESOR PUBLIC DU NIGER 6,50% 2019-2026		/		10 000
TPCI.O76	TPCI 5,75% 2022-2032		/		10 000
TPCI.O77	TPCI (TAUX DE BASE + SPREAD) % 2022-2029		/		10 000
TPCI.O78	TPCI 5,65% 2022-2029		/		10 000
TPCI.O79	TPCI 5,75% 2023-2030		/ 10,000	70	10 000
TPCI.O80	TPCI 6% 2023-2030		/ 10,000	35 008	10 000
TPCI.O81	TPCI 5,90% 2023-2028		/		10 500
TPCI.O70	TPCI 5,75 % 2022-2037		/		10 300
TPCI.O71	TPCI 5,65% 2022-2032		/		10 150
TPCI.O72	TPCI 5,65% 2022-2029		/		10 000
TPCI.O73	TPCI 5,75% 2022-2032		/ 10,000	14 590	10 000
TPCI.O74	TPCI 5,85% 2022-2042		/		10 000
TPCI.O75	TPCI 5,65% 2022-2029		/		10 700
TPCI.O64	TPCI 5,80 % 2021 - 2028		/		10 000
TPCI.O65	TPCI 5,90 % 2021-2031		/		10 700
TPCI.O66	TPCI 5,90% 2021-2031		/		9 400
TPCI.O67	TPCI 5,90 % 2021-2036		/		10 200
TPCI.O68	TPCI 5,90 % 2022-2037		/ 10,000	26	10 000

TPCI.069	TPCI 5,75 % 2022-2037	/			10 000
TPCI.058	TPCI 5,80% 2021-2028	/			8 000
TPCI.059	TPCI 5,90% 2021-2031	/			9 056
TPCI.060	TPCI 5,80% 2021-2028	/			10 000
TPCI.061	TPCI 5,90% 2021-2031	/			10 050
TPCI.062	TPCI 5,80 % 2021 -2028	/			9 900
TPCI.063	TPCI 5,90% 2021 -2031	/			10 000
TPCI.052	TPCI 5,90 % 2020 -2030	/			9 013
TPCI.053	TPCI 5,80% 2020-2027	/			8 480
TPCI.054	TPCI 5,90% 2020-2030	/			8 575
TPCI.055	TPCI 5,80% 2020 -2027	/			8 400
TPCI.056	TPCI 5,90% 2020- 2030	/			9 450
TPCI.057	TPCI 5,80% 2020-2027	/			7 680
TPCI.046	TPCI 5,90% 2020 - 2030	/			8 925
TPCI.047	TPCI 5,80% 2020 - 2027	/			8 200
TPCI.048	TPCI 5,80% 2020- 2027	/			7 920
TPCI.049	TPCI 5,90% 2020- 2030	/			8 824
TPCI.050	TPCI 5,90% 2020-2030	/			8 750
TPCI.051	TPCI 5,80 % 2020-2027	/			8 000
TPCI.040	TPCI 5,75% 2019-2026	/			6 000
TPCI.041	TPCI 5,80% 2020-2027	/	10,000	150	9 650
TPCI.042	TPCI 5,90% 2020-2030	/			10 000
TPCI.043	TPCI 5,90% 2020 - 2030	/	10,000	31	10 000
TPCI.044	TPCI 5,80% 2020 - 2027	/			9 900
TPCI.045	TPCI 5,80% 2020 -2027	/			8 000
TPCI.034	TPCI 6% 2019-2029	/			6 250
TPCI.035	TPCI 5,75% 2019 -2026	/			10 250
TPCI.036	TPCI 5,75% 2019- 2026	/			10 000
TPCI.037	TPCI 5,80% 2019-2026	/	6,000	66	6 000
TPCI.038	TPCI 5,75% 2019-2026	/			6 000
TPCI.039	TPCI 5,75% 2019 - 2026	/			6 420
TPCI.028	TPCI 6% 2018 - 2026	/			10 000
TPCI.029	TPCI 6% 2018-2026	/			10 000
TPCI.030	TPCI 5,95% 2018-2025	/			4 000
TPCI.031	TPCI 5,75% 2019 - 2026	/			10 230
TPCI.032	TPCI 2,23% 2019-2026	/			10 000
TPCI.033	TPCI 5.75% 2019-2026	/			4 160
TPCI.022	TPCI 5.90% 2016 - 2026	/			10 000
TPCI.023	TPCI 5.90% 2016-2026	/	10,000	26	10 000
TPCI.024	TPCI 6.25% 2017-2029	/			10 001
TPCI.025	TPCI 5,95% 2017-2024 A	/			10 000
TPCI.026	TPCI 5,95% 2017-2024 B	/			10 000
TPCI.027	TPCI 6% 2017-2025	/			10 250
TPBJ.06	TPBJ 5,75% 2022-2037	/	10,000	10 000	10 000
TPBJ.07	TPBJ 5,70% 2023-2030	/			10 001
TPBJ.08	TPBJ 6,20% 2023-2038	/			10 000
TPCI.017	TPCI 3% 2014-2024	/			10 000
TPCI.019	TPCI 5.99% 2015-2025	/			10 000
TPCI.021	TPCI 6% 2016-2028	/			10 000
TPBF.07	TPBF 6,50% 2018- 2025	/	10,000	9	10 000
TPBF.08	TPBF 6,50% 2019-2027	/			10 000
TPBF.09	TPBF 6,50% 2019 - 2027	/	10,000	30	10 600
TPBJ.03	TPBJ 6,50% 2020-2028	/			10 000
TPBJ.04	TPBJ 5,50 % 2022-2037	/			10 000
TPBJ.05	TPBJ 5,85 % 2022-2042	/			9 300

TPBF.O16	ETAT DU BURKINA 6% 2023-2028	4	10,000	/		10 000
TPBF.O17	TPBF 6,30 % 2023-2030			/		10 000
TPBF.O18	TPBF 6,50% 2023-2033			/	10,000	15
TPBF.O4	TPBF 6.50% 2017-2027			/		10 000
TPBF.O5	TPBF 6,50% 2017-2024			/		10 000
TPBF.O6	TPBF 6.50% 2018-2025			/	10,000	36
TPBF.O10	TPBF 6,50% 2020 - 2028			/	6,666.68	10
TPBF.O11	TPBF 6,50 % 2020-2028			/		7 501
TPBF.O12	TPBF 6.50% 2021-2031			/		10 000
TPBF.O13	TPBF 6,50 % 2021 - 2031			/	10,000	66
TPBF.O14	TPBF 6,30% 2022-2034			/	10,000	774
TPBF.O15	ETAT DU BURKINA 6,30 % 2022-2			/	10,000	9 911
EOS.O12	ETAT DU SENEGAL 6,15 % 2023-2028			/	10,000	6 000
EOS.O13	ETAT DU SENEGAL 6,30 % 2023-2030			/		10 000
EOS.O14	ETAT DU SENEGAL 6,50 % 2023-2033			/		10 000
EOS.O7	ETAT SENEGAL 6.30% 2015-2025			/		10 000
EOS.O8	ETAT DU SENEGAL 5,95% 2022-2034			/		10 000
EOS.O9	ETAT DU SENEGAL 6,00 % 2023-20			/	9,600	200 000
EOM.O6	ETAT DU MALI 6,50% 2020-2027			/	8,000	16
EOM.O7	ETAT DU MALI 6.50% 2021-2031			/	8,750	147
EOM.O8	ETAT DU MALI 6,20 % 2022-2032			/		10 000
EOM.O9	ETAT DU MALI 6,30% 2022-2032			/	10,000	53
EOS.O10	ETAT DU SENEGAL 6,15 % 2023-2030			/		10 000
EOS.O11	ETAT DU SENEGAL 6,35 % 2023-2033			/		10 000
BIDC.O4	BIDC-EBID 6.10% 2017-2027	80	5,000	/		5 000
BIDC.O5	BIDC-EBID 6,40% 2019-2026			/		10 000
BIDC.O6	BIDC-EBID 6,50 % 2021-2028	105	8,000	/		8 000
BIDC.O7	BIDC-EBID 5,90% 2022-2029			/	10,000	9 951
CRRH.O10	CRRH-UEMOA 6,10% 2022-2037			/	10,000	2 709
CRRH.O2	CRRH-UEMOA 6.10% 2012-2024			/		9 800
CRRH.O4	CRRH-UEMOA 6% 2014-2024			/		10 000
CRRH.O5	CRRH-UEMOA 5.85% 2015-2025			/		10 000
CRRH.O6	CRRH-UEMOA 5.85% 2016-2026			/		10 000
CRRH.O7	CRRH-UEMOA 5.95% 2017-2029			/		4 583
CRRH.O8	CRRH-UEMOA 5.95% 2018-2030			/		5 833
CRRH.O9	CRRH-UEMOA 6.05% 2018-2033			/		6 667

SUKUK ET TITRES ASSIMILES

Symbole	Titre	Quantité résiduelle à l'achat	Cours Achat / Vente	Quantité résiduelle à la vente	Cours de Référence
SUKSN.S2	SUKUK SN 6% 2016-2026		/		10 750
SUKTG.S1	SUKUK TG 6.5% 2016-2026		/		10 000

CALENDRIER DES ASSEMBLEES GENERALES
ANNEE : 2024

Société	Nature	Date	Heure	Lieu
BERNABE CI	Ordinaire	20/06/2024	10:00:00	ABIDJAN, salle de conférence GEWELS de la Maison du Patronat Ivoirien (CGECI) au Plateau
NESTLE CI	Ordinaire	11/06/2024	10:00:00	Espace CRYSTAL, situé à Abidjan, Zone 4 C, 08 Rue du Chevalier de Clieu « Salle DIAMANT »
ECOBANK TG	Mixte	06/06/2024	10:00:00	Salle de conférence du Centre Panafricain Ecobank, 2365, Boulevard du Mono, Lomé, Togo
SAPH CI	Ordinaire	04/06/2024	09:00:00	VISIOCONFERENCE
SIB	Mixte	04/06/2024	10:00:00	CRRAE-UMOA (Abidjan - Plateau Angle Boulevard Botreau Roussel, Rue Privée CRRAE-UMOA)
SOLIBRA	Ordinaire	31/05/2024	09:30:00	Espace LATRILLE EVENTS, Cocody Boulevard Latrille, Carrefour Duncan
SETAO CI	Ordinaire	30/05/2024	10:00:00	Hôtel TIAMA (salon EBENE)
TOTAL SENEGAL S.A.	Ordinaire	29/05/2024	10:00:00	Hôtel Radisson Blu Dakar
NEI-CEDA CI	Ordinaire	28/05/2024	10:00:00	Hôtel TIAMA, Abidjan - Plateau
SGB CI	Mixte	28/05/2024	09:00:00	Espace Latrille Events, sis à Abidjan Commune de Cocody, aux Deux-Plateaux Boulevard Latrille
BICI CI	Ordinaire	27/05/2024	10:00:00	Auditorium de la Maison des Entreprises (CGECI) sise au Plateau
BICI CI	Extraordinaire	27/05/2024	11:30:00	Auditorium de la Maison des Entreprises (CGECI) sise au Plateau
SOGB	Ordinaire	24/05/2024	10:30:00	Immeuble CRRAE - UEMOA sis à Abidjan Plateau
NSBC	Ordinaire	23/05/2024	10:30:00	Amphithéâtre de la Caisse de Retraite par Répartition avec Epargne de l'UMOA (CRRAE-UMOA), sis à Abidjan-Plateau, boulevard Botreau ROUSSEL
ECOBANK CI	Ordinaire	25/04/2024	10:00:00	Hôtel Radisson Blu, sis à Abidjan Port-Bouët, route de l'Aéroport International Félix Houphouët Boigny
SONATEL	Ordinaire	25/04/2024	10:00:00	PAR VISIOCONFERENCE dans ses locaux situés au Technopole à Dakar
BANK OF AFRICA ML	Ordinaire	23/04/2024	09:30:00	Siège de la banque à l'Immeuble BANK OF AFRICA, Avenue du Mali, Quartier ACI 2000
BANK OF AFRICA SN	Ordinaire	18/04/2024	09:30:00	Immeuble Elan II au 2ème Etage, Almadies, Zone 12, Route de Ngor à Dakar
ORANGE CI	Ordinaire	16/04/2024	10:00:00	Siège de la société, sis à Abidjan, Cocody Riviera Golf, Boulevard de France, Immeuble Orange Village
BANK OF AFRICA BN	Ordinaire	12/04/2024	09:00:00	Hôtel Golden Tulip à Cotonou
CORIS BANK INTERNATIONAL	Ordinaire	12/04/2024	09:00:00	Sopatel Hôtel Silmandé
SICABLE	Ordinaire	05/04/2024	10:00:00	Hôtel TIAMA, ABIDJAN
BANK OF AFRICA NG	Ordinaire	04/04/2024	10:00:00	Centre de Formation de BOA-NIGER (BOA-Siège)
BANK OF AFRICA BF	Ordinaire	28/03/2024	10:00:00	Salle WANGO I à l'hôtel LANCASTER (EX LAICO HOTEL) OUAGA 2000
BANK OF AFRICA CI	Ordinaire	28/03/2024	10:00:00	Salle Fromager de l'hôtel IVOTEL du Plateau (10ème étage)
AIR LIQUIDE CI	Ordinaire	10/01/2024	10:00:00	Salle de conférence de la CRRAE-UMOA

L'actualité de la BRVM sur nos plateformes digitales

Infos BRVM

Pour recevoir les informations boursières par SMS, souscrivez :



Côte d'Ivoire : *430#

Bénin : *430*15#



Côte d'Ivoire : #139#

Burkina Faso : *310#



Côte d'Ivoire : *431#

Niger : *512*9#

Togo : *310#

Site web

www.brvm.org



Application Mobile

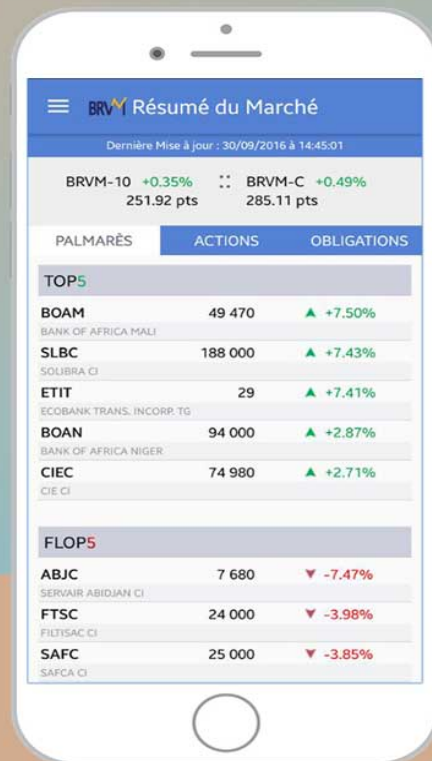

Disponible sur Google play

Disponible sur App Store

Nous suivre sur :

