

<b>BRVM COMPOSITE</b>	<b>231,73</b>
Variation Jour	0,87 %
Variation annuelle	8,21 %

<b>BRVM 30</b>	<b>116,03</b>
Variation Jour	0,91 %
Variation annuelle	7,58 %

<b>BRVM PRESTIGE</b>	<b>109,01</b>
Variation Jour	0,30 %
Variation annuelle	7,43 %

Evolution des indices

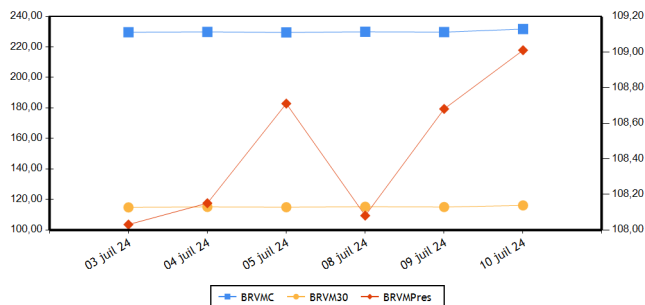

Volumes et valeurs transigés

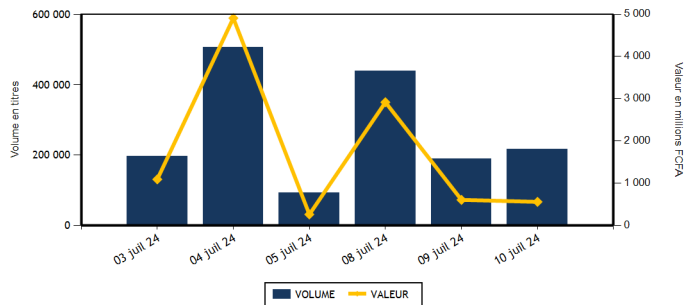

Actions	Niveau	Evol. Jour
Capitalisation boursière (FCFA)(Actions & Droits)	8 621 113 560 439	0,87 %
Volume échangé (Actions & Droits)	216 603	20,43 %
Valeur transigée (FCFA) (Actions & Droits)	552 380 361	8,70 %
Nombre de titres transigés	41	-2,38 %
Nombre de titres en hausse	13	8,33 %
Nombre de titres en baisse	12	0,00 %
Nombre de titres inchangés	16	-11,11 %

Obligations	Niveau	Evol. Jour
Capitalisation boursière (FCFA)	10 500 718 532 297	-0,14 %
Volume échangé	744	-92,68 %
Valeur transigée (FCFA)	6 143 409	-93,67 %
Nombre de titres transigés	6	50,00 %
Nombre de titres en hausse	0	
Nombre de titres en baisse	1	0,00 %
Nombre de titres inchangés	5	66,67 %

**PLUS FORTES HAUSSES**

Titres	Cours	Evol. Jour	Evol. annuelle
BANK OF AFRICA CI (BOAC)	8 000	6,31 %	16,03 %
BERNABE CI (BNBC)	995	4,74 %	-0,50 %
AFRICA GLOBAL LOGISTICS CI (SDSC)	1 300	4,00 %	-3,70 %
BANK OF AFRICA SENEGAL (BOAS)	3 995	3,77 %	24,84 %
ORANGE COTE D'IVOIRE (ORAC)	12 100	2,89 %	11,01 %

**PLUS FORTES BAISES**

Titres	Cours	Evol. Jour	Evol. annuelle
SICABLE CI (CABC)	990	-4,81 %	-10,81 %
UNIWAX CI (UNXC)	410	-4,65 %	-23,36 %
TOTALENERGIES MARKETING SN (TTLS)	2 100	-4,55 %	-16,00 %
TOTALENERGIES MARKETING CI (TTLC)	2 110	-3,65 %	17,22 %
BANK OF AFRICA BF (BOABF)	6 620	-3,00 %	-5,16 %

**INDICES PAR COMPARTIMENT**

Base = 100 au 02 janvier 2023	Nombre de sociétés	Valeur	Evol. Jour	Evol. annuelle	Volume	Valeur	PER moyen
BRVM-PRESTIGE	10	109,01	0,30 %	7,43 %	41 399	214 815 845	6,63
BRVM-PRINCIPAL	36	111,63	1,18 %	7,38 %	175 204	337 564 516	9,05

**INDICES SECTORIELS**

Base = 100 au 14 juin 1999	Nombre de sociétés	Valeur	Evol. Jour	Evol. annuelle	Volume	Valeur	PER moyen
BRVM - INDUSTRIE	11	105,87	-0,21 %	4,79 %	22 185	111 460 530	7,98
BRVM - SERVICES PUBLICS	5	591,23	1,36 %	11,24 %	41 514	150 624 775	9,17
BRVM - FINANCES	15	92,26	0,86 %	6,76 %	107 240	176 293 556	5,90
BRVM - TRANSPORT	2	319,03	3,88 %	-3,60 %	3 909	4 916 735	4,13
BRVM - AGRICULTURE	5	175,25	-0,13 %	8,47 %	32 894	92 714 525	12,05
BRVM - DISTRIBUTION	7	325,48	-1,75 %	-0,83 %	8 488	16 094 220	39,63
BRVM - AUTRES SECTEURS	1	913,07	0,00 %	-17,78 %	373	276 020	-

Indicateurs	BRVM COMPOSITE
PER moyen du marché	8,04
Taux de rendement moyen du marché	8,69
Taux de rentabilité moyen du marché	10,45
Nombre de sociétés cotées	46
Nombre de lignes obligataires	149
Volume moyen annuel par séance	369 141,00
Valeur moyenne annuelle par séance	1 158 276 954,15

Indicateurs	BRVM COMPOSITE
Ratio moyen de liquidité	2,29
Ratio moyen de satisfaction	19,16
Ratio moyen de tendance	838,17
Ratio moyen de couverture	11,93
Taux de rotation moyen du marché	0,02
Prime de risque du marché	6,68
Nombre de SGI participantes	31

**Définitions**

Volume moyen annuel par séance = Volume annuel échangé / nombre de séances  
 Valeur moyenne annuelle par séance = Valeur annuelle échangée / nombre de séances  
 Ratio moyen de liquidité = Moyenne des ratios de liquidité (Titres échangés / Volume des ordres de vente)  
 Ratio moyen de satisfaction = Moyenne des ratios de satisfaction (Titres échangés / Volume des ordres d'achat)  
 Ratio moyen de tendance = Moyenne des ratios de tendance (Volume des ordres d'achat / Volume des ordres de vente)  
 Ratio moyen de couverture = Moyenne des ratios de couverture (Volume des ordres de vente / Volume des ordres d'achat)  
 Taux moyen de rotation = moyenne des taux de rotation des actions cotées (volume transigé/capital flottante)  
 PER moyen du marché = moyenne des PER des actions cotées ayant un PER positif  
 Taux de rendement moyen = moyenne des taux de rendement des actions cotées ayant distribué un dividende  
 Taux de rentabilité moyen = moyenne des taux de rentabilité des actions cotées  
 Prime de risque du marché = (1 / le PER moyen du marché) - le taux de référence actuel des emprunts d'Etat

**BOURSE REGIONALE DES VALEURS MOBILIERES**  
 Siège Social : Abidjan - Côte d'Ivoire, 18 av. Joseph Anoma  
 Adresse : 01 BP 3802 Abidjan 01  
 Tel : +225 20 31 55 50 / +225 20 32 66 85  
 Fax : +225 20 32 66 84  
 E-mail : brvm@brvm.org Site web : www.brvm.org



**MARCHE DES ACTIONS**

Sect. Act. (*)	Symbole	Titre	Cours Précédent	Cours du jour		Variation jour	Séance de cotation		Cours Référence	Variation de l'année précédente	Dernier dividende payé		Rdt. Net	PER
				Ouv.	Clôt.		Volume	Valeur			Montant net	Date		
<b>COMPARTIMENT PRESTIGE</b>			<b>109,01</b>	<b>points</b>		<b>0,30 %</b>								
AGR	PALC	PALM CI	6 210	6 210	6 155	-0,89 %	1 324	8 194 400	6 155	-8,81 %	1 213,63	19-juil.-23	19,72 %	4,92
AGR	SPHC	SAPH CI	2 980	2 980	3 000	0,67 %	23 317	69 853 965	3 000	27,66 %	294,30	29-sept.-23	9,81 %	12,30
DIS	TTLT	TOTALENERGIES MARKETING CI	2 190	2 190	2 110	-3,65 %	779	1 673 485	2 110	17,22 %	176,00	21-sept.-23	8,34 %	15,25
DIS	TTLS	TOTALENERGIES MARKETING SN	2 200	2 145	2 100	-4,55 %	2 997	6 358 650	2 100	-16,00 %	207,58	28-juin-24	9,88 %	17,18
FIN	ORGT	ORAGROUP TOGO	1 795	1 790	1 840	2,51 %	475	859 365	1 840	-30,30 %	59,52	17-juil.-20	3,23 %	
FIN	SGBC	SOCIETE GENERALE COTE D'IVOIRE	19 205	19 375	19 740	2,79 %	203	3 931 540	19 740	22,99 %	1 553,85	25-juin-24	7,87 %	6,32
IND	NTLC	NESTLE CI	7 500	7 350	7 500	0,00 %	4 654	34 293 560	7 500	1,56 %	728,10	8-août-23	9,71 %	10,00
IND	SMBC	SMB CI	12 200	12 200	12 100	-0,82 %	912	11 046 200	12 100	14,91 %	720,00	31-août-23	5,95 %	5,47
SPU	ONTBF	ONATEL BF	2 875	2 875	2 875	0,00 %	3 217	9 251 280	2 875	26,10 %	287,88	26-juin-23	10,01 %	9,71
SPU	SNTS	SONATEL SN	19 695	19 700	19 750	0,28 %	3 521	69 353 400	19 750	9,84 %	1 575,00	17-mai-24	7,97 %	5,95
<b>TOTAL</b>							<b>41 399</b>	<b>214 815 845</b>						

<b>COMPARTIMENT PRINCIPAL</b>			<b>111,63</b>	<b>points</b>		<b>1,18 %</b>								
AGR	SCRC	SUCRIVOIRE	495	495	495	0,00 %	4 992	2 372 510	495	4,21 %	40,50	20-août-21	8,18 %	
AGR	SICC	SICOR CI	3 000	NC	NC	0,00 %			3 000	-0,83 %	1 919,00	25-sept.-00		15,10
AGR	SOGC	SOGB CI	3 875	3 750	3 875	0,00 %	3 261	12 293 650	3 875	18,50 %	558,00	17-juil.-23	14,40 %	15,88
AUT	STAC	SETAO CI	740	740	740	0,00 %	373	276 020	740	-17,78 %	66,15	18-juil.-22	8,94 %	
DIS	ABJC	SERVAIR ABIDJAN CI	2 155	2 155	2 180	1,16 %	2 998	6 464 275	2 180	63,91 %	92,00	31-août-23	4,22 %	17,81
DIS	BNBC	BERNABE CI	950	950	995	4,74 %	1 117	1 055 240	995	-0,50 %	150,00	24-juil.-23	15,08 %	183,08
DIS	CFAC	CFAO MOTORS CI	685	685	685	0,00 %	262	176 465	685	-18,45 %	27,45	15-sept.-23	4,01 %	19,41
DIS	PRSC	TRACTAFRIC MOTORS CI	2 200	2 200	2 200	0,00 %	54	118 800	2 200	15,79 %	224,10	13-sept.-23	10,19 %	10,81
DIS	SHEC	VIVO ENERGY CI	880	880	880	0,00 %	281	247 305	880	11,39 %	53,00	28-déc.-23	6,02 %	13,82
FIN	BICC	BICI CI	9 200	9 885	9 200	0,00 %	172	1 633 875	9 200	22,83 %	540,90	27-juin-24	5,88 %	9,18
FIN	BOAB	BANK OF AFRICA BN	6 725	6 745	6 670	-0,82 %	7 623	50 892 560	6 670	4,87 %	706,00	27-mai-24	10,58 %	6,28
FIN	BOABF	BANK OF AFRICA BF	6 825	6 825	6 620	-3,00 %	486	3 258 080	6 620	-5,16 %	704,00	6-mai-24	10,63 %	5,01
FIN	BOAC	BANK OF AFRICA CI	7 525	7 700	8 000	6,31 %	4 908	38 383 475	8 000	16,03 %	684,00	29-avr.-24	8,55 %	6,14
FIN	BOAM	BANK OF AFRICA ML	1 600	1 630	1 630	1,88 %	56	91 280	1 630	10,51 %	144,00	21-mai-24	8,83 %	5,16
FIN	BOAN	BANK OF AFRICA NG	5 270	5 260	5 260	-0,19 %	785	4 128 190	5 260	-2,41 %	609,15	31-mai-24	11,58 %	6,79
FIN	BOAS	BANK OF AFRICA SENEGAL	3 850	3 850	3 995	3,77 %	2 476	9 650 795	3 995	24,84 %	300,00	27-juin-24	7,51 %	5,63
FIN	CBIBF	CORIS BANK INTERNATIONAL	10 400	10 410	10 300	-0,96 %	1 879	19 543 525	10 300	10,75 %	790,00	5-juil.-24	7,67 %	5,13
FIN	ECOC	ECOBANK COTE D'IVOIRE	6 900	6 600	6 900	0,00 %	3 691	24 437 950	6 900	1,47 %	594,00	30-mai-24	8,61 %	7,90
FIN	ETIT	ECOBANK TRANS. INCORP. TG	17	17	17	0,00 %	81 693	1 321 246	17	-10,53 %	0,60	8-juin-23	3,56 %	1,27
FIN	NSBC	NSIA BANQUE COTE D'IVOIRE	6 195	6 180	6 195	0,00 %	210	1 300 670	6 195	3,25 %	454,83	8-juil.-24	7,34 %	4,40
FIN	SAFC	SAFCA CI	980	980	980	0,00 %	1	980	980	-24,32 %	23,04	29-juil.-11		
FIN	SIBC	SOCIETE IVOIRIENNE DE BANQUE	6 525	6 505	6 555	0,46 %	2 582	16 860 025	6 555	22,52 %	495,00	11-août-23	7,55 %	7,53
IND	CABC	SICABLE CI	1 040	1 035	990	-4,81 %	569	563 490	990	-10,81 %	79,58	31-mai-24	8,04 %	4,10
IND	FTSC	FILTISAC CI	1 390	1 390	1 400	0,72 %	2 655	3 690 940	1 400	-23,91 %	235,00	30-juil.-21	16,79 %	6,42
IND	NEIC	NEI-CEDA CI	790	790	790	0,00 %	83	64 370	790	8,97 %	81,78	25-juin-24	10,35 %	8,64
IND	SEMC	EVIOSYS PACKAGING SIEM CI	700	SP	SP	0,00 %			700	0,00 %	14,00	28-déc.-21	2,00 %	7,40
IND	SIVC	AIR LIQUIDE CI	490	490	490	0,00 %	1 218	588 070	490	-40,96 %	63,00	29-sept.-17		10,63
IND	SLBC	SOLIBRA CI	83 250	SP	SP	0,00 %			83 250	-4,31 %	4 050,00	12-août-22	4,86 %	9,09

IND	STBC	SITAB CI	7 000	7 000	7 000	0,00 %	8 535	59 743 200	7 000	17,75 %	551,00	27-juil.-23	7,87 %	10,09
IND	UNLC	UNILEVER CI	6 500	NC	NC	0,00 %			6 500	30,00 %	1 233,00	9-juil.-12		
IND	UNXC	UNIWAX CI	430	430	410	-4,65 %	3 559	1 470 700	410	-23,36 %	60,75	29-juil.-22	14,82 %	
SPU	CIEC	CIE CI	2 000	1 970	1 980	-1,00 %	34 401	67 840 650	1 980	16,47 %	157,50	31-juil.-23	7,95 %	10,43
SPU	ORAC	ORANGE COTE D'IVOIRE	11 760	12 000	12 100	2,89 %	326	3 913 665	12 100	11,01 %	780,00	3-juin-24	6,45 %	11,77
SPU	SDCC	SODE CI	5 430	5 430	5 425	-0,09 %	49	265 780	5 425	13,73 %	450,00	15-sept.-23	8,29 %	7,97
TRP	SDSC	AFRICA GLOBAL LOGISTICS CI	1 250	1 250	1 300	4,00 %	3 909	4 916 735	1 300	-3,70 %	92,00	20-nov.-23	7,08 %	4,13
TRP	SVOC	MOVIS CI	2 395	SP	SP	0,00 %			2 395	0,00 %	270,00	5-juil.-99		
<b>TOTAL</b>							175 204	337 564 516						

<b>TOTAL</b>													
<b>TOTAL - Marché des actions</b>													
												216 603	552 380 361
Secteurs d'activités (*) : AGR = Agriculture, AUT = Autres Secteurs, DIS = Distribution, FIN = Finances, IND = Industrie, TRP = Transport, SPU = Services Publics													

## MARCHE DES DROITS

Symbole	Titre	Cours Précédent	Cours du jour		Variation jour	Séance de cotation		Cours Référence	Variation depuis l'origine	Parité	Période de négociation	
			Ouv.	Clôt.		Volume	Valeur				Début	fin

<b>TOTAL</b>												
--------------	--	--	--	--	--	--	--	--	--	--	--	--

<b>TOTAL - Marché des droits</b>												
Légende:												
(d) Ex-dividende (V) Variation par rapport au cours de référence												
Cours du jour: Ouv.: Ouverture Clôt.: Clôture Moy.: Moyen												
Mentions : NC: Non Coté Ex-c: Ex-coupon Ex-d: Ex-droit SP: Suspendu Val-T: Valeur Théorique												
PER = Cours / BNPA selon les données disponibles Rdt. Net: Rendement net (DNPA / Cours)												
Comp.: 1 - Premier Compartiment 2 - Second Compartiment 3 - Compartiment de croissance												
Ratio de liquidité = Titres échangés / Volume des ordres de vente												
: Progression de l'indice sectoriel : Stabilité de l'indice sectoriel : Recul de l'indice sectorie												

**MARCHE DES OBLIGATIONS**

Symbole	Titre	Valeur nominale	Cours Précédent	Cours du jour	Cours Référence	Séance de cotation	Coupon couru	Coupon d'intérêt	Période	Montant net	Eché.	Type Amort
<b>OBLIGATIONS D'ETAT</b>												
EOM.O10	ETAT DU MALI 6,20 % 2022-2029	10 000	9 890	NC	9 890		362,51	A	620,00	9-déc.-24	ACD	
EOM.O11	ETAT DU MALI 6,40 % 2023-2030	10 000	10 000	NC	10 000		164,82	A	640,00	7-avr.-25	ACD	
EOM.O12	ETAT DU MALI 6,50 % 2023-2030	10 000	10 000	NC	10 000		618,03	A	650,00	28-juil.-24	ACD	
EOM.O13	ETAT DU MALI 6,50 % 2024-2034	10 000	10 000	NC	10 000		170,96	A	650,00	5-avr.-25	ACD	
EOM.O3	ETAT DU MALI 6,50 % 2018-2025	4 000	4 000	4 000	4 000	7	28 000	A	260,00	7-oct.-24	AC	
EOM.O4	ETAT DU MALI 6,50% 2019-2027	8 000	8 000	NC	8 000		517,16	A	520,00	12-juil.-24	AC	
EOM.O5	ETAT DU MALI 6,50% 2020-2028	8 000	8 000	NC	8 000		149,59	A	520,00	27-mars-25	ACD	
EOM.O6	ETAT DU MALI 6,50% 2020-2027	8 000	8 000	NC	8 000		315,11	A	520,00	2-déc.-24	AC	
EOM.O7	ETAT DU MALI 6,50% 2021-2031	8 750	8 663	NC	8 662,50		132,45	A	568,75	16-avr.-25	AC	
EOM.O8	ETAT DU MALI 6,20 % 2022-2032	10 000	10 000	NC	10 000		520,05	A	620,00	7-sept.-24	ACD	
EOM.O9	ETAT DU MALI 6,30% 2022-2032	10 000	9 900	NC	9 900		368,36	A	630,00	9-déc.-24	ACD	
EOS.O10	ETAT DU SENEGAL 6,15 % 2023-2030	10 000	10 000	NC	10 000		172,13	S	307,50	29-sept.-24	ACD	
EOS.O11	ETAT DU SENEGAL 6,35 % 2023-2033	10 000	10 000	NC	10 000		177,73	S	317,50	29-sept.-24	ACD	
EOS.O12	ETAT DU SENEGAL 6,15 % 2023-2028	10 000	10 000	NC	10 000		248,37	S	307,50	14-août-24	ACD	
EOS.O13	ETAT DU SENEGAL 6,30 % 2023-2030	10 000	9 850	NC	9 850		254,42	S	315,00	14-août-24	ACD	
EOS.O14	ETAT DU SENEGAL 6,50 % 2023-2033	10 000	10 000	NC	10 000		262,50	S	325,00	14-août-24	ACD	
EOS.O15	ETAT DU SENEGAL 6,25 % 2024-2029	10 000	10 000	NC	10 000		521,98	S	625,00	9-août-24	ACD	
EOS.O16	ETAT DU SENEGAL 6,45 % 2024-2031	10 000	10 000	NC	10 000		538,68	S	645,00	9-août-24	ACD	
EOS.O17	ETAT DU SENEGAL 6,65 % 2024-2034	10 000	10 000	NC	10 000		555,38	S	665,00	9-août-24	ACD	
EOS.O7	ETAT SENEGAL 6.30% 2015-2025	10 000	10 000	NC	10 000		79,40	S	317,59	25-nov.-24	ACD	
EOS.O8	ETAT DU SENEGAL 5,95% 2022-2034	10 000	10 000	NC	10 000		315,38	A	595,00	29-déc.-24	ACD	
EOS.O9	ETAT DU SENEGAL 6,00 % 2023-20	10 000	10 000	NC	10 000		167,93	S	300,00	29-sept.-24	ACD	
TPBF.O10	TPBF 6,50% 2020 - 2028	6 667	6 600	NC	6 600,01		131,89	S	216,67	20-sept.-24	ACD	
TPBF.O11	TPBF 6,50 % 2020-2028	6 668	6 668	NC	6 668		1,18	S	216,71	9-janv.-25	ACD	
TPBF.O12	TPBF 6,50% 2021-2031	10 000	9 850	NC	9 850		188,99	S	325,00	25-sept.-24	ACD	
TPBF.O13	TPBF 6,50 % 2021 - 2031	10 000	10 000	NC	10 000		7,07	S	325,00	6-janv.-25	ACD	
TPBF.O14	TPBF 6,30% 2022-2034	10 000	10 000	NC	10 000		224,27	S	315,00	1-sept.-24	ACD	
TPBF.O15	ETAT DU BURKINA 6,30 % 2022-2	10 000	9 999	NC	9 999		95,87	S	315,00	15-nov.-24	ACD	
TPBF.O16	ETAT DU BURKINA 6% 2023-2028	10 000	10 000	NC	10 000		300,00	S	300,00	10-juil.-24	ACD	
TPBF.O17	TPBF 6,30 % 2023-2030	10 000	10 000	NC	10 000		306,39	S	630,00	12-oct.-24	ACD	
TPBF.O18	TPBF 6,50% 2023-2033	10 000	9 900	9 900	9 900	4	39 600	S	650,00	12-oct.-24	ACD	
TPBF.O4	TPBF 6,50% 2017-2027	10 000	10 000	NC	10 000		285,93	S	323,22	31-juil.-24	ACD	
TPBF.O5	TPBF 6,50% 2017-2024	10 000	10 000	NC	10 000		19,54	S	325,00	29-déc.-24	ACD	
TPBF.O6	TPBF 6,50% 2018-2025	10 000	9 850	NC	9 850		62,16	S	325,00	5-déc.-24	ACD	
TPBF.O7	TPBF 6,50% 2018- 2025	10 000	10 000	NC	10 000		98,91	S	325,00	15-nov.-24	AC	
TPBF.O8	TPBF 6,50% 2019-2027	10 000	10 000	NC	10 000		115,44	S	326,78	6-nov.-24	ACD	
TPBF.O9	TPBF 6,50% 2019 - 2027	10 000	11 000	NC	11 000		165,16	S	325,00	8-oct.-24	ACD	
TPBJ.O3	TPBJ 6,50% 2020-2028	10 000	10 000	NC	10 000		568,31	A	650,00	25-août-24	AC	
TPBJ.O4	TPBJ 5,50 % 2022-2037	10 000	10 000	NC	10 000		197,40	A	550,00	1-mars-25	AC	
TPBJ.O5	TPBJ 5,85 % 2022-2042	10 000	10 000	NC	10 000		209,96	A	585,00	1-mars-25	ACD	
TPBJ.O6	TPBJ 5,75% 2022-2037	10 000	10 000	NC	10 000		546,72	A	575,00	28-juil.-24	ACD	
TPBJ.O7	TPBJ 5,70% 2023-2030	10 000	10 000	NC	10 000		185,84	A	570,00	13-mars-25	AC	
TPBJ.O8	TPBJ 6,20% 2023-2038	10 000	10 000	NC	10 000		202,14	A	620,00	13-mars-25	AC	
TPCI.O17	TPCI 3% 2014-2024	10 000	10 000	SP	10 000		17,21	S	150,00	19-déc.-24	ACD	
TPCI.O19	TPCI 5,99% 2015-2025	10 000	9 850	NC	9 850		93,54	A	599,00	14-mai-25	ACD	
TPCI.O21	TPCI 6% 2016-2028	10 000	10 000	NC	10 000		152,88	A	600,00	8-avr.-25	ACD	
TPCI.O22	TPCI 5,90% 2016 - 2026	10 000	9 800	SP	9 800		40,41	A	590,00	15-juin-25	ACD	
TPCI.O23	TPCI 5,90% 2016-2026	10 000	10 000	NC	10 000		380,44	A	590,00	17-nov.-24	ACD	
TPCI.O24	TPCI 6,25% 2017-2029	10 000	10 001	NC	10 001		173,23	S	312,50	30-sept.-24	ACD	
TPCI.O25	TPCI 5,95% 2017-2024 A	10 000	10 000	NC	10 000		125,18	S	297,50	24-oct.-24	ACD	
TPCI.O26	TPCI 5,95% 2017-2024 B	10 000	10 000	NC	10 000		98,63	S	297,50	10-nov.-24	ACD	
TPCI.O27	TPCI 6% 2017-2025	10 000	10 250	SP	10 250		18,03	S	300,00	29-déc.-24	ACD	
TPCI.O28	TPCI 6% 2018 - 2026	10 000	10 000	SP	10 000		562,30	A	600,00	2-août-24	ACD	
TPCI.O29	TPCI 6% 2018-2026	10 000	9 700	NC	9 700		868,85	A	600,00	19-avr.-24	ACD	
TPCI.O30	TPCI 5,95% 2018-2025	3 000	3 000	SP	3 000		43,52	S	295,00	13-déc.-24	ACD	
TPCI.O31	TPCI 5,75% 2019 - 2026	10 000	10 230	SP	10 230		31,51	A	575,00	20-juin-25	ACD	
TPCI.O32	TPCI 2,23% 2019-2026	10 000		SP			12,22	A	223,00	20-juin-25	ACD	

TPCI.033	TPCI 5.75% 2019-2026	4 000	4 160	NC	4 160			70,58	A	230,00	20-mars-25	ACD
TPCI.034	TPCI 6% 2019-2029	6 250	6 188	NC	6 187.50			115,07	A	375,00	20-mars-25	ACD
TPCI.035	TPCI 5,75% 2019 -2026	10 000	10 250	SP	10 250			573,43	A	575,00	11-juil.-24	ACD
TPCI.036	TPCI 5,75% 2019- 2026	10 000	10 000	SP	10 000			509,02	A	575,00	21-août-24	ACD
TPCI.037	TPCI 5,80% 2019-2026	6 000	6 000	NC	6 000			208,23	A	348,00	4-déc.-24	ACD
TPCI.038	TPCI 5,75% 2019-2026	6 000	6 000	NC	6 000			206,43	A	345,00	4-déc.-24	ACD
TPCI.039	TPCI 5,75% 2019 - 2026	6 000	6 420	NC	6 420			251,68	A	345,00	17-oct.-24	ACD
TPCI.040	TPCI 5,75% 2019-2026	6 000	6 000	NC	6 000			171,56	A	345,00	10-janv.-25	ACD
TPCI.041	TPCI 5,80% 2020-2027	10 000	10 000	NC	10 000			210,77	A	580,00	28-févr.-25	ACD
TPCI.042	TPCI 5,90% 2020-2030	10 000	10 000	NC	10 000			213,37	A	590,00	28-févr.-25	ACD
TPCI.043	TPCI 5,90% 2020 - 2030	10 000	10 000	NC	10 000			126,08	A	590,00	23-avr.-25	ACD
TPCI.044	TPCI 5,80% 2020 - 2027	10 000	9 900	NC	9 900			123,95	A	580,00	23-avr.-25	ACD
TPCI.045	TPCI 5,80% 2020 -2027	6 000	6 000	SP	6 000			22,88	A	348,00	16-juin-25	ACD
TPCI.046	TPCI 5,90% 2020 - 2030	7 500	7 650	SP	7 650			29,10	A	442,50	16-juin-25	ACD
TPCI.047	TPCI 5,80% 2020 - 2027	6 000	6 150	SP	6 150			28,80	A	438,00	16-juin-25	ACD
TPCI.048	TPCI 5,80% 2020- 2027	8 000	7 920	SP	7 920			439,91	A	464,00	29-juil.-24	ACD
TPCI.049	TPCI 5,90% 2020- 2030	8 750	8 824	SP	8 824.38			489,45	A	516,25	29-juil.-24	ACD
TPCI.050	TPCI 5,90% 2020-2030	8 750	8 750	SP	8 750			447,13	A	516,25	28-août-24	ACD
TPCI.051	TPCI 5,80 % 2020-2027	8 000	8 000	NC	8 000			357,51	A	464,00	2-oct.-24	ACD
TPCI.052	TPCI 5,90 % 2020 -2030	8 750	9 013	NC	9 012.50			397,77	A	516,25	2-oct.-24	ACD
TPCI.053	TPCI 5,80% 2020-2027	8 000	8 480	NC	8 480			324,55	A	464,00	28-oct.-24	ACD
TPCI.054	TPCI 5,90% 2020-2030	8 750	8 575	NC	8 575			361,09	A	516,25	28-oct.-24	ACD
TPCI.055	TPCI 5,80% 2020 -2027	8 000	8 400	NC	8 400			252,28	A	464,00	24-déc.-24	ACD
TPCI.056	TPCI 5,90% 2020- 2030	8 750	9 450	NC	9 450			280,69	A	516,25	24-déc.-24	ACD
TPCI.057	TPCI 5,80% 2020-2027	8 000	7 680	NC	7 680			295,39	A	464,00	20-nov.-24	ACD
TPCI.058	TPCI 5,80% 2021-2028	8 000	8 000	NC	8 000			156,36	A	464,00	9-mars-25	ACD
TPCI.059	TPCI 5,90% 2021-2031	8 750	9 056	NC	9 056.25			173,97	A	516,25	9-mars-25	ACD
TPCI.060	TPCI 5,80% 2021-2028	10 000	10 000	NC	10 000			92,16	A	580,00	13-mai-25	ACD
TPCI.061	TPCI 5,90% 2021-2031	10 000	10 050	NC	10 050			93,75	A	590,00	13-mai-25	ACD
TPCI.062	TPCI 5,80 % 2021 -2028	8 000	7 920	SP	7 920			12,71	A	464,00	30-juin-25	ACD
TPCI.063	TPCI 5,90% 2021 -2031	8 750	8 750	SP	8 750			14,14	A	516,25	30-juin-25	ACD
TPCI.064	TPCI 5,80 % 2021 - 2028	10 000	10 000	SP	10 000			521,37	A	580,00	16-août-24	ACD
TPCI.065	TPCI 5,90 % 2021-2031	10 000	10 700	NC	10 700			457,81	A	590,00	30-sept.-24	ACD
TPCI.066	TPCI 5,90% 2021-2031	10 000	10 026	NC	10 026			399,78	A	590,00	5-nov.-24	ACD
TPCI.067	TPCI 5,90 % 2021-2036	10 000	10 200	NC	10 200			333,69	A	590,00	16-déc.-24	ACD
TPCI.068	TPCI 5,90 % 2022-2037	10 000	10 000	10 000	10 000	303	3 030 000	257,92	A	590,00	1-févr.-25	ACD
TPCI.069	TPCI 5,75 % 2022-2037	10 000	10 000	NC	10 000			173,29	A	575,00	22-mars-25	ACD
TPCI.070	TPCI 5,75 % 2022-2037	10 000	10 300	NC	10 300			113,42	A	575,00	29-avr.-25	ACD
TPCI.071	TPCI 5,65% 2022-2032	10 000	10 150	NC	10 150			38,70	A	565,00	15-juin-25	ACD
TPCI.072	TPCI 5,65% 2022-2029	10 000	10 000	NC	10 000			535,67	A	565,00	29-juil.-24	ACD
TPCI.073	TPCI 5,75% 2022-2032	10 000	10 500	NC	10 500			545,15	A	575,00	29-juil.-24	ACD
TPCI.074	TPCI 5,85% 2022-2042	10 000	10 000	NC	10 000			535,67	A	565,00	29-juil.-24	ACD
TPCI.075	TPCI 5,65% 2022-2029	10 000	10 700	NC	10 700			427,61	A	565,00	7-oct.-24	ACD
TPCI.076	TPCI 5,75% 2022-2032	10 000	10 000	NC	10 000			435,18	A	575,00	7-oct.-24	ACD
TPCI.077	TPCI (TAUX DE BASE + SPREAD) % 2022-2029	10 000	10 000	NC	10 000			314,58	T	188,75	11-mai-24	ACD
TPCI.078	TPCI 5,65% 2022-2029	10 000	10 000	NC	10 000			324,18	A	565,00	13-déc.-24	ACD
TPCI.079	TPCI 5,75% 2023-2030	10 000	10 000	NC	10 000			208,95	A	575,00	28-févr.-25	ACD
TPCI.080	TPCI 6% 2023-2030	10 000	10 000	NC	10 000			88,77	A	600,00	17-mai-25	ACD
TPCI.081	TPCI 5,90% 2023-2028	10 000	10 500	NC	10 500			556,15	A	590,00	31-juil.-24	ACD
TPCI.082	TPCI 6,00% 2023-2030	10 000	10 000	NC	10 000			565,57	A	600,00	31-juil.-24	ACD
TPCI.083	TPCI 5,90 % 2023-2028	10 000	10 000	NC	10 000			438,47	A	590,00	12-oct.-24	ACD
TPCI.084	TPCI 6,00 % 2023-2030	10 000	10 000	NC	10 000			445,90	A	600,00	12-oct.-24	ACD
TPCI.085	TPCI 5,90 % 2023 - 2028	10 000	10 000	NC	10 000			336,91	A	590,00	14-déc.-24	ACD
TPCI.086	TPCI 6,00 % 2023 - 2030	10 000	10 000	NC	10 000			342,62	A	600,00	14-déc.-24	ACD
TPNE.01	TRESOR PUBLIC DU NIGER 6,50% 2019-2026	10 000	10 000	NC	10 000			185,21	A	650,00	28-mars-25	ACD
TPNE.02	TRESOR PUBLIC DU NIGER 6,50% 2019 - 2026	10 000	10 000	NC	10 000			610,93	A	650,00	1-août-24	ACD
TPNE.03	TRESOR PUBLIC DU NIGER 6,5% 2020-2027	8 000	8 000	NC	8 000			490,16	A	520,00	31-juil.-24	ACD
TPNE.04	TRESOR PUBLIC DU NIGER 6,30% 2	10 000	10 000	10 000	10 000	50	500 000	552,54	A	630,00	24-août-24	ACD
TPNE.05	TPNE 6,15 % 2022-2034	10 000	10 000	NC	10 000			62,34	A	615,00	3-juin-25	ACD
TPNE.06	TRESOR PUBLIC DU NIGER 6,15% 2022 - 2034	10 000	10 000	NC	10 000			351,19	A	615,00	14-déc.-24	ACD
TPNE.07	TRESOR PUBLIC DU NIGER 6,25 % 2023-2028	10 000	10 000	NC	10 000			29,11	A	625,00	23-juin-25	ACD
TPTG.02	TPTG 6% 2022-2037	10 000	10 000	NC	10 000			388,52	A	600,00	16-nov.-24	ACD
<b>TOTAL</b>								<b>364</b>		<b>3 597 600</b>		

**OBLIGATIONS REGIONALES**

BIDC.O4	BIDC-EBID 6,10% 2017-2027	3 750	3 750	NC	3 750	15,04	A	228,78	16-juin-25	ACD
BIDC.O5	BIDC-EBID 6,40% 2019-2026	10 000	10 000	NC	10 000	316,48	S	320,00	12-juil.-24	ACD
BIDC.O6	BIDC-EBID 6,50 % 2021-2028	8 000	8 000	NC	8 000	75,30	S	261,42	18-nov.-24	ACD
BIDC.O7	BIDC-EBID 5,90% 2022-2029	10 000	9 900	NC	9 900	49,97	S	295,00	9-déc.-24	ACD
CRRH.O10	CRRH-UEMOA 6,10% 2022-2037	10 000	10 000	NC	10 000	264,78	S	305,00	3-août-24	AC
CRRH.O2	CRRH-UEMOA 6.10% 2012-2024	10 000	9 800	NC	9 800	293,27	S	305,00	17-juil.-24	AC
CRRH.O4	CRRH-UEMOA 6% 2014-2024	10 000	10 000	NC	10 000	16,39	S	300,00	30-déc.-24	AC
CRRH.O5	CRRH-UEMOA 5.85% 2015-2025	10 000	10 000	NC	10 000	9,62	S	294,90	4-janv.-25	AC
CRRH.O6	CRRH-UEMOA 5.85% 2016-2026	10 000	10 000	NC	10 000	11,13	S	292,50	3-janv.-25	ACD
CRRH.O7	CRRH-UEMOA 5.95% 2017-2029	4 583	4 583	NC	4 583	40,02	S	136,35	17-nov.-24	AC
CRRH.O8	CRRH-UEMOA 5.95% 2018-2030	5 417	5 417	NC	5 416.67	16,73	S	161,15	21-déc.-24	AC
CRRH.O9	CRRH-UEMOA 6.05% 2018-2033	6 333	6 333	NC	6 333	19,89	S	191,58	21-déc.-24	AC
<b>TOTAL</b>						<b>0</b>		<b>0</b>		

**OBLIGATIONS PRIVEES**

BHSN.O1	DIASPORA BONDS BHS 6,25% 2019-	10 000	10 000	SP	10 000	310,79	S	310,79	10-juil.-24	ACD		
FBOAD.O1	FCTC BOAD DOLI-P 6,10% 2023-2030	8 200	8 200	NC	8 200	153,49	S	252,16	20-sept.-24	AC		
FDFINBF.O1	FIDELIS FINANCE CAP25 7,00% 2023-2028	10 000	10 000	NC	10 000	91,69	S	330,80	20-nov.-24	ACD		
FEPTC.O1	FCTC EPT 7 % 2023-2030	10 000	10 000	NC	10 000	82,02	T	171,50	27-août-24	ACD		
FEPTC.O2	FCTC EPT 7,25 % 2023-2033	10 000	10 000	NC	10 000	84,95	T	177,63	27-août-24	ACD		
FEPTC.O3	FCTC EPT 7,50% 2023-2038	10 000		NC		87,88	T	183,75	27-août-24	ACD		
FNSBC.O1	FCTC NSIA BANQUE 7 % 2020-2025	1 667	1 667	NC	1 666.66	7,46	T	28,58	16-sept.-24	ACD		
FORBT.O1	FCTC ORABANK 7 % 2021-2026	5 556	6 056	NC	6 055.55	12,43	T	95,28	28-sept.-24	ACD		
FSNTS.O1	FCTC SONATEL C-1 6,40 % 2023-2	10 000	10 000	NC	10 000	572,23	S	602,00	19-juil.-24	AC		
FSNTS.O2	FCTC SONATEL C-2 6,60 % 2023-2	10 000	10 000	NC	10 000	589,34	S	620,00	19-juil.-24	AC		
FTIMC.O1	FCTC TEYLIOM IMMO 7 % 2021-2028	6 667	6 667	6 666	6 666.66	375	2 499 999	39,77	T	114,33	8-sept.-24	ACD
ORGT.O2	ORAGROUP SA 7,15% 2021-2028	9 000	9 900	9 162	9 162	5	45 810	131,86	S	321,75	26-oct.-24	ACD
PADS.O3	PAD 6,60% 2020-2027	7 000	7 000	NC	7 000	103,51	S	231,00	19-oct.-24	ACD		
PTRC.O1	PETRO IVOIRE 6,80% 2022-2029	10 000	10 000	NC	10 000	45,52	S	333,20	15-déc.-24	ACD		
SNLC.O1	SENELEC 6,50% 2018-2025	2 000	2 000	NC	2 000	37,09	S	65,00	27-sept.-24	AC		
SNTS.O2	SONATEL 6,50% 2020-2027	7 000	7 000	NC	7 000	205,67	S	212,68	16-juil.-24	ACD		
<b>TOTAL</b>						<b>380</b>		<b>2 545 809</b>				

**SUKUK ET TITRES ASSIMILES**

SUKSN.S2	SUKUK SN 6% 2016-2026	10 000	10 750	NC	10 750	276,67	S	303,33	26-juil.-24	ACD
SUKTG.S1	SUKUK TG 6.5% 2016-2026	10 000	10 750	NC	10 750	295,84	S	373,91	17-août-24	ACD
<b>TOTAL</b>						<b>0</b>		<b>0</b>		
<b>TOTAL - Marché des obligations</b>						<b>744</b>		<b>6 143 409</b>		

Légende :  
 (#) (\*) Ex-Coupon couru (#/#)Cours de référence amorti / Coupon couru Ex-c (#)Ex-marge de profits  
 Cours du jour: Ouv.: Ouverture Clôt.: Clôture Moy.: Moyen  
 Type Amort: Type d'Amortissement IF: In Fine AC: Amortissement Constant AD: Amortissement Dégressif ACD: Amortissement Constant Différé  
 Période: Périodicité de paiement des coupons A: Annuelle S: Semestrielle T: Trimestrielle  
 Eché.: Échéance de paiement des intérêts  
 Mentions: NC: Non Coté Ex-c: Ex-coupon ou Ex-droit SP: Suspendu

**INFORMATIONS**
**OPERATIONS EN COURS**

Emetteur	Opération
CIE CI	Paiement de dividendes de 171 F CFA net par action, le 30/07/2024
ONATEL BF	Paiement de dividendes de 266,44625 F CFA net par action, le 31/07/2024
PALM CI	Paiement de dividendes de 563,306 F CFA net par action, le 26/07/2024

**AVIS**

Entité	N°	Nature	Objet
BRVM	157-2024	Paiement de dividendes	Paiement de dividendes - Exercice 2023 - CIE CI
BRVM	154-2024	Offre Publique d'Echange	Offre Publique d'Echange - ETAT DE COTE D'IVOIRE

## COMMUNIQUES

Emetteur	N°	Nature	Objet
BANK OF AFRICA ML	20240710-2	Notation Financière	Notation financière - BOA MALI
UNILEVER CI	20240710-3	Notation Financière	Notation financière - UNILEVER CI
ONATEL BF	20240710	Etats financiers	Etats financiers approuvés - Exercice 2023 - ONATEL BF
ONATEL BF	20240710-1	Etats financiers	Rapport annuel - Exercice 2023 - ONATEL BF

**QUANTITES RESIDUELLES**
**MARCHE DES ACTIONS**

Symbole	Titre	Quantité résiduelle à l'achat	Cours Achat / Vente		Quantité résiduelle à la vente	Cours de Référence
ABJC	SERVAIR ABIDJAN CI	918	2,155	/ 2,180	179	2 180
BICC	BICI CI	47	9,200	/ 9,880	10	9 200
BNBC	BERNABE CI	10	945	/ 995	122	995
BOAB	BANK OF AFRICA BN	941	6,670	/ 6,700	959	6 670
BOABF	BANK OF AFRICA BF	53	6,620	/ 6,700	6	6 620
BOAC	BANK OF AFRICA CI	20	7,690	/ 8,085	168	8 000
BOAM	BANK OF AFRICA ML	474	1,600	/ 1,630	444	1 630
BOAN	BANK OF AFRICA NG	117	5,250	/ 5,260	226	5 260
BOAS	BANK OF AFRICA SENEGAL	350	3,870	/ 3,995	17	3 995
CABC	SICABLE CI	4 000	965	/ 990	4 785	990
CBIBF	CORIS BANK INTERNATIONAL	78	10,300	/ 10,395	12	10 300
CFAC	CFAO MOTORS CI	20	675	/ 685	16 442	685
CIEC	CIE CI	13	1,980	/ 2,000	1 377	1 980
ECOC	ECOBANK COTE D'IVOIRE	110	6,800	/ 6,900	1 511	6 900
ETIT	ECOBANK TRANS. INCORP. TG	532 461	16	/ 17	4 739 911	17
FTSC	FILTISAC CI	200	1,380	/ 1,400	11 282	1 400
NEIC	NEI-CEDA CI	200	770	/ 790	132	790
NSBC	NSIA BANQUE COTE D'IVOIRE	10	6,190	/ 6,195	1 582	6 195
NTLC	NESTLE CI	4	7,435	/ 7,500	713	7 500
ONTBF	ONATEL BF	57	2,875	/ 2,880	201	2 875
ORAC	ORANGE COTE D'IVOIRE	3	12,000	/ 12,100	111	12 100
ORGT	ORAGROUP TOGO	5	1,830	/ 1,840	258	1 840
PALC	PALM CI	3	6,115	/ 6,195	628	6 155
PRSC	TRACTAFRIC MOTORS CI	19	2,175	/ 2,200	16	2 200
SAFC	SAFCA CI			/ 980	1 302	980
SCRC	SUCRIVOIRE	4 250	465	/ 495	2 728	495
SDCC	SOE CI	10	5,350	/ 5,425	11	5 425
SDSC	AFRICA GLOBAL LOGISTICS CI	130	1,250	/ 1,300	1 108	1 300
SEMC	EVIOSYS PACKAGING SIEM CI			/		700
SGBC	SOCIETE GENERALE COTE D'IVOIRE	72	19,300	/ 19,740	10	19 740
SHEC	VIVO ENERGY CI	240	880	/ 885	300	880
SIBC	SOCIETE IVOIRIENNE DE BANQUE	207	6,555	/ 6,750	50	6 555
SICC	SICOR CI	73	3,000	/		3 000
SIVC	AIR LIQUIDE CI	200	460	/ 490	4 924	490
SLBC	SOLIBRA CI			/		83 250
SMBC	SMB CI	792	12,095	/ 12,100	359	12 100
SNTS	SONATEL SN	3	19,715	/ 19,750	160	19 750
SOGC	SOGB CI	22	3,825	/ 3,875	265	3 875
SPHC	SAPH CI	292	3,000	/ 3,005	44	3 000
STAC	SETAO CI	58	690	/ 740	355	740
STBC	SITAB CI	70	6,950	/ 7,000	655	7 000
SVOC	MOVIS CI			/		2 395
TTLC	TOTALENERGIES MARKETING CI	751	2,110	/ 2,150	251	2 110
TTLS	TOTALENERGIES MARKETING SN	50	2,095	/ 2,100	152	2 100
UNLC	UNILEVER CI	2	6,500	/		6 500
UNXC	UNIWAX CI	220	410	/ 420	5 929	410



## QUANTITES RESIDUELLES

### MARCHE DES DROITS

Symbole	Titre	Quantité résiduelle à l'achat	Cours Achat / Vente	Quantité résiduelle à la vente	Cours de Référence
---------	-------	-------------------------------	---------------------	--------------------------------	--------------------

**QUANTITES RESIDUELLES**
**MARCHE DES OBLIGATIONS**

Symbole	Titre	Quantité résiduelle à l'achat	Cours Achat / Vente	Quantité résiduelle à la vente	Cours de Référence
FBOAD.O1	FCTC BOAD DOLI-P 6,10% 2023-2030		/ 8,200	9	8 200
FDFINBF.O1	FIDELIS FINANCE CAP25 7,00% 2023-2028		/		10 000
FEPTC.O1	FCTC EPT 7 % 2023-2030		/		10 000
FEPTC.O2	FCTC EPT 7,25 % 2023-2033		/		10 000
FEPTC.O3	FCTC EPT 7,50% 2023-2038		/		10 000
FNSBC.O1	FCTC NSIA BANQUE 7 % 2020-2025	500	1,666.66 /		1 667
PTRC.O1	PETRO IVOIRE 6,80% 2022-2029		/ 9,900	1 311	10 000
SNLC.O1	SENELEC 6,50% 2018-2025		/ 2,000	11	2 000
SNTS.O2	SONATEL 6,50% 2020-2027		/		7 000
FORBT.O1	FCTC ORABANK 7 % 2021-2026		/ 5,601.66	6 300	6 056
FSNTS.O1	FCTC SONATEL C-1 6,40 % 2023-2		/		10 000
FSNTS.O2	FCTC SONATEL C-2 6,60 % 2023-2		/		10 000
FTIMC.O1	FCTC TEYLIOM IMMO 7 % 2021-2028		/ 7,133.33	3 962	6 667
ORGT.O2	ORAGROUP SA 7,15% 2021-2028		/ 9,900	648	9 162
PADS.O3	PAD 6,60% 2020-2027	160	7,000 /		7 000
EOM.O10	ETAT DU MALI 6,20 % 2022-2029		/		9 890
EOM.O11	ETAT DU MALI 6,40 % 2023-2030		/		10 000
EOM.O12	ETAT DU MALI 6,50 % 2023-2030		/ 10,000	20	10 000
EOM.O13	ETAT DU MALI 6,50 % 2024-2034		/ 10,000	10 000	10 000
EOM.O3	ETAT DU MALI 6,50 % 2018-2025		/ 4,000	26	4 000
EOM.O4	ETAT DU MALI 6,50% 2019-2027		/		8 000
TPNE.O4	TRESOR PUBLIC DU NIGER 6,30% 2		/ 10,050	5 000	10 000
TPNE.O5	TPNE 6,15 % 2022-2034		/ 10,000	10	10 000
TPNE.O6	TRESOR PUBLIC DU NIGER 6,15% 2022 - 2034		/		10 000
TPNE.O7	TRESOR PUBLIC DU NIGER 6,25 % 2023-2028		/ 10,000	300	10 000
TPTG.O2	TPTG 6% 2022-2037		/ 9,300	537	10 000
TPCI.O84	TPCI 6,00 % 2023-2030		/ 10,000	128	10 000
TPCI.O85	TPCI 5,90 % 2023 - 2028		/		10 000
TPCI.O86	TPCI 6,00 % 2023 - 2030		/ 10,000	983	10 000
TPNE.O1	TRESOR PUBLIC DU NIGER 6,50% 2019-2026		/ 9,250	23	10 000
TPNE.O2	TRESOR PUBLIC DU NIGER 6,50% 2019 - 2026		/ 9,900	10	10 000
TPNE.O3	TRESOR PUBLIC DU NIGER 6,5% 2020-2027		/		8 000
TPCI.O78	TPCI 5,65% 2022-2029		/		10 000
TPCI.O79	TPCI 5,75% 2023-2030		/		10 000
TPCI.O80	TPCI 6% 2023-2030		/		10 000
TPCI.O81	TPCI 5,90% 2023-2028		/		10 500
TPCI.O82	TPCI 6,00% 2023-2030		/ 9,850	64	10 000
TPCI.O83	TPCI 5,90 % 2023-2028		/		10 000
TPCI.O72	TPCI 5,65% 2022-2029		/		10 000
TPCI.O73	TPCI 5,75% 2022-2032		/		10 500
TPCI.O74	TPCI 5,85% 2022-2042		/		10 000
TPCI.O75	TPCI 5,65% 2022-2029		/		10 700
TPCI.O76	TPCI 5,75% 2022-2032		/		10 000
TPCI.O77	TPCI (TAUX DE BASE + SPREAD) % 2022-2029		/		10 000
TPCI.O66	TPCI 5,90% 2021-2031		/		10 026
TPCI.O67	TPCI 5,90 % 2021-2036		/		10 200
TPCI.O68	TPCI 5,90 % 2022-2037		/ 10,000	54	10 000
TPCI.O69	TPCI 5,75 % 2022-2037		/ 10,000	14	10 000
TPCI.O70	TPCI 5,75 % 2022-2037		/ 10,000	2 000	10 300
TPCI.O71	TPCI 5,65% 2022-2032		/		10 150

TPCI.060	TPCI 5,80% 2021-2028			/			10 000
TPCI.061	TPCI 5,90% 2021-2031			/			10 050
TPCI.062	TPCI 5,80 % 2021 -2028			/			7 920
TPCI.063	TPCI 5,90% 2021 -2031			/			8 750
TPCI.064	TPCI 5,80 % 2021 - 2028			/			10 000
TPCI.065	TPCI 5,90 % 2021-2031			/			10 700
TPCI.054	TPCI 5,90% 2020-2030			/			8 575
TPCI.055	TPCI 5,80% 2020 -2027			/			8 400
TPCI.056	TPCI 5,90% 2020- 2030			/			9 450
TPCI.057	TPCI 5,80% 2020-2027			/			7 680
TPCI.058	TPCI 5,80% 2021-2028			/			8 000
TPCI.059	TPCI 5,90% 2021-2031			/			9 056
TPCI.048	TPCI 5,80% 2020- 2027			/			7 920
TPCI.049	TPCI 5,90% 2020- 2030			/			8 824
TPCI.050	TPCI 5,90% 2020-2030			/			8 750
TPCI.051	TPCI 5,80 % 2020-2027			/	8,000	500	8 000
TPCI.052	TPCI 5,90 % 2020 -2030			/			9 013
TPCI.053	TPCI 5,80% 2020-2027			/			8 480
TPCI.042	TPCI 5,90% 2020-2030			/			10 000
TPCI.043	TPCI 5,90% 2020 - 2030			/	10,000	44	10 000
TPCI.044	TPCI 5,80% 2020 - 2027			/	9,900	244	9 900
TPCI.045	TPCI 5,80% 2020 -2027			/			6 000
TPCI.046	TPCI 5,90% 2020 - 2030			/			7 650
TPCI.047	TPCI 5,80% 2020 - 2027			/			6 150
TPCI.036	TPCI 5,75% 2019- 2026			/			10 000
TPCI.037	TPCI 5,80% 2019-2026			/			6 000
TPCI.038	TPCI 5,75% 2019-2026			/			6 000
TPCI.039	TPCI 5,75% 2019 - 2026			/			6 420
TPCI.040	TPCI 5,75% 2019-2026			/			6 000
TPCI.041	TPCI 5,80% 2020-2027			/			10 000
TPCI.030	TPCI 5,95% 2018-2025			/			3 000
TPCI.031	TPCI 5,75% 2019 - 2026			/			10 230
TPCI.032	TPCI 2,23% 2019-2026			/			10 000
TPCI.033	TPCI 5.75% 2019-2026			/			4 160
TPCI.034	TPCI 6% 2019-2029			/	6,250	129	6 188
TPCI.035	TPCI 5,75% 2019 -2026			/			10 250
TPCI.024	TPCI 6.25% 2017-2029	19	10,000	/			10 001
TPCI.025	TPCI 5,95% 2017-2024 A			/			10 000
TPCI.026	TPCI 5,95% 2017-2024 B			/			10 000
TPCI.027	TPCI 6% 2017-2025			/			10 250
TPCI.028	TPCI 6% 2018 - 2026			/			10 000
TPCI.029	TPCI 6% 2018-2026			/			9 700
TPBJ.08	TPBJ 6,20% 2023-2038			/			10 000
TPCI.017	TPCI 3% 2014-2024			/			10 000
TPCI.019	TPCI 5.99% 2015-2025			/			9 850
TPCI.021	TPCI 6% 2016-2028			/	10,000	2	10 000
TPCI.022	TPCI 5.90% 2016 - 2026			/			9 800
TPCI.023	TPCI 5.90% 2016-2026			/			10 000
TPBF.09	TPBF 6,50% 2019 - 2027			/			11 000
TPBJ.03	TPBJ 6,50% 2020-2028			/			10 000
TPBJ.04	TPBJ 5,50 % 2022-2037			/	9,900	86	10 000
TPBJ.05	TPBJ 5,85 % 2022-2042			/	10,000	150	10 000
TPBJ.06	TPBJ 5,75% 2022-2037			/			10 000
TPBJ.07	TPBJ 5,70% 2023-2030			/			10 000
TPBF.018	TPBF 6,50% 2023-2033			/	9,900	146	9 900

TPBF.O4	TPBF 6.50% 2017-2027			/	10,000	139	10 000
TPBF.O5	TPBF 6,50% 2017-2024			/			10 000
TPBF.O6	TPBF 6.50% 2018-2025			/			9 850
TPBF.O7	TPBF 6,50% 2018- 2025			/	10,000	18	10 000
TPBF.O8	TPBF 6,50% 2019-2027			/			10 000
TPBF.O12	TPBF 6.50% 2021-2031			/			9 850
TPBF.O13	TPBF 6,50 % 2021 - 2031			/	9,900	14	10 000
TPBF.O14	TPBF 6,30% 2022-2034			/	9,900	8	10 000
TPBF.O15	ETAT DU BURKINA 6,30 % 2022-2			/	9,900	11	9 999
TPBF.O16	ETAT DU BURKINA 6% 2023-2028			/			10 000
TPBF.O17	TPBF 6,30 % 2023-2030			/			10 000
EOS.O17	ETAT DU SENEGAL 6,65 % 2024-2034			/			10 000
EOS.O7	ETAT SENEGAL 6.30% 2015-2025			/	10,000	4	10 000
EOS.O8	ETAT DU SENEGAL 5,95% 2022-2034			/	9,400	15 000	10 000
EOS.O9	ETAT DU SENEGAL 6,00 % 2023-20			/	10,000	169	10 000
TPBF.O10	TPBF 6,50% 2020 - 2028			/			6 600
TPBF.O11	TPBF 6,50 % 2020-2028			/	6,601.32	9	6 668
EOS.O11	ETAT DU SENEGAL 6,35 % 2023-2033			/	9,900	70	10 000
EOS.O12	ETAT DU SENEGAL 6,15 % 2023-2028			/	9,875	4 763	10 000
EOS.O13	ETAT DU SENEGAL 6,30 % 2023-2030			/			9 850
EOS.O14	ETAT DU SENEGAL 6,50 % 2023-2033	7	10,000	/			10 000
EOS.O15	ETAT DU SENEGAL 6,25 % 2024-2029			/			10 000
EOS.O16	ETAT DU SENEGAL 6,45 % 2024-2031			/	10,000	50	10 000
EOM.O5	ETAT DU MALI 6,50% 2020-2028			/	8,000	100	8 000
EOM.O6	ETAT DU MALI 6,50% 2020-2027			/	8,000	1 000	8 000
EOM.O7	ETAT DU MALI 6.50% 2021-2031			/	8,400	15	8 663
EOM.O8	ETAT DU MALI 6,20 % 2022-2032			/	9,800	200	10 000
EOM.O9	ETAT DU MALI 6,30% 2022-2032			/	9,800	55	9 900
EOS.O10	ETAT DU SENEGAL 6,15 % 2023-2030			/			10 000
BIDC.O4	BIDC-EBID 6.10% 2017-2027			/			3 750
BIDC.O5	BIDC-EBID 6,40% 2019-2026			/	10,000	18	10 000
BIDC.O6	BIDC-EBID 6,50 % 2021-2028	38	8,000	/			8 000
BIDC.O7	BIDC-EBID 5,90% 2022-2029			/	9,900	14 988	9 900
CRRH.O10	CRRH-UEMOA 6,10% 2022-2037			/	9,997	69	10 000
CRRH.O2	CRRH-UEMOA 6.10% 2012-2024			/			9 800
CRRH.O4	CRRH-UEMOA 6% 2014-2024			/			10 000
CRRH.O5	CRRH-UEMOA 5.85% 2015-2025			/			10 000
CRRH.O6	CRRH-UEMOA 5.85% 2016-2026			/			10 000
CRRH.O7	CRRH-UEMOA 5.95% 2017-2029			/	4,583	24	4 583
CRRH.O8	CRRH-UEMOA 5.95% 2018-2030			/			5 417
CRRH.O9	CRRH-UEMOA 6.05% 2018-2033			/			6 333

**SUKUK ET TITRES ASSIMILES**

Symbole	Titre	Quantité résiduelle à l'achat	Cours Achat / Vente	Quantité résiduelle à la vente	Cours de Référence	
SUKSN.S2	SUKUK SN 6% 2016-2026		/		10 750	
SUKTG.S1	SUKUK TG 6.5% 2016-2026		/	10,000	1	10 750

**CALENDRIER DES ASSEMBLEES GENERALES**
**ANNEE : 2024**

Société	Nature	Date	Heure	Lieu
AIR LIQUIDE CI	Mixte	22/07/2024	14:00:00	SALLE DE CONFÉRENCE DE LA CRRAE-UMOA, à Abidjan
VIVO ENERGY CI	Ordinaire	28/06/2024	09:30:00	Espace Crystal situé à Marcory zone 4C, 805 rue Chevalier de Clieu non loin des Sapeurs Pompiers
SODECI	Ordinaire	27/06/2024	08:30:00	VISIOCONFERENCE
SERVAIR ABIDJAN CI	Ordinaire	27/06/2024	11:00:00	Salle JEWELS de la CGECI sise au Plateau, Avenue Lamblin
UNIWAX CI	Ordinaire	27/06/2024	09:00:00	Espace Latrille Events, sis à Abidjan, Cocody II-Plateaux (Carrefour Duncan)
CFAO MOTORS CI	Mixte	27/06/2024	09:00:00	Siège social sis à Abidjan, 117, Boulevard de Marseille
CIE CI	Ordinaire	26/06/2024	10:00:00	Visioconférence
SAFCA CI	Ordinaire	25/06/2024	10:00:00	Siège de la société, sis à Abidjan, 1, Rue des Carrossiers, Zone 3 C (Face SOCOCE Treichville)
ORAGROUP	Mixte	25/06/2024	10:00:00	Hôtel 2 Février situé à Place de l'indépendance BP 131 Lomé
ONATEL BF	Ordinaire	24/06/2024	10:30:00	ROYAL BEACH HÔTEL, OUAGADOUGOU-BURKINA FASO
SITAB	Ordinaire	21/06/2024	10:00:00	SALLE JEWELS de la CGECI (Plateau)
TRACTAFRIC CI	Ordinaire	21/06/2024	10:00:00	Hôtel AZALAI ABIDJAN
TOTAL	Mixte	21/06/2024	10:00:00	Radisson Blu Hotel Abidjan Airport sis au boulevard de l'Aéroport Abidjan, Port Bouët
FILTISAC CI	Ordinaire	20/06/2024	10:00:00	Espace Latrille Events - Salle KOSSIA, II-Plateaux Boulevard Latrille, Abidjan - Cocody
BERNABE CI	Ordinaire	20/06/2024	10:00:00	ABIDJAN, salle de conférence GEWELS de la Maison du Patronat Ivoirien (CGECI) au Plateau
SMB	Ordinaire	14/06/2024	09:30:00	Amphithéâtre de la CGECI (La Maison de l'Entreprise) sis à Abidjan-Plateau, à l'Angle du Boulevard de la République et de l'Avenue Lamblin
MOVIS CI	Extraordinaire	14/06/2024	10:45:00	Siège social de MOVIS CI (Situé à Vridi, zone Industrielle, dans la Rue des Conteneurs)
MOVIS CI	Ordinaire	14/06/2024	09:30:00	Siège social de MOVIS CI (Situé à Vridi, en zone Industrielle, dans la Rue des Conteneurs)
PALM CI	Ordinaire	13/06/2024	09:00:00	VISIOCONFERENCE
NESTLE CI	Ordinaire	11/06/2024	10:00:00	Espace CRYSTAL, situé à Abidjan, Zone 4 C, 08 Rue du Chevalier de Clieu « Salle DIAMANT »
ECOBANK TG	Mixte	06/06/2024	10:00:00	Salle de conférence du Centre Panafricain Ecobank, 2365, Boulevard du Mono, Lomé, Togo
SAPH CI	Ordinaire	04/06/2024	09:00:00	VISIOCONFERENCE
SIB	Mixte	04/06/2024	10:00:00	CRRAE-UMOA (Abidjan - Plateau Angle Boulevard Botreau Roussel, Rue Privée CRRAE-UMOA)
SOLIBRA	Ordinaire	31/05/2024	09:30:00	Espace LATRILLE EVENTS, Cocody Boulevard Latrille, Carrefour Duncan
SETAO CI	Ordinaire	30/05/2024	10:00:00	Hôtel TIAMA (salon EBENE)
TOTAL SENEGAL S.A.	Ordinaire	29/05/2024	10:00:00	Hôtel Radisson Blu Dakar
NEI-CEDA CI	Ordinaire	28/05/2024	10:00:00	Hôtel TIAMA, Abidjan - Plateau
SGB CI	Mixte	28/05/2024	09:00:00	Espace Latrille Events, sis à Abidjan Commune de Cocody, aux Deux-Plateaux Boulevard Latrille
BICI CI	Ordinaire	27/05/2024	10:00:00	Auditorium de la Maison des Entreprises (CGECI) sise au Plateau
BICI CI	Extraordinaire	27/05/2024	11:30:00	Auditorium de la Maison des Entreprises (CGECI) sise au Plateau
SOGB	Ordinaire	24/05/2024	10:30:00	Immeuble CRRAE - UEMOA sis à Abidjan Plateau
NSBC	Ordinaire	23/05/2024	10:30:00	Amphithéâtre de la Caisse de Retraite par Répartition avec Epargne de l'UMOA (CRRAE-UMOA), sis à Abidjan-Plateau, boulevard Botreau ROUSSEL
ECOBANK CI	Ordinaire	25/04/2024	10:00:00	Hôtel Radisson Blu, sis à Abidjan Port-Bouët, route de l'Aéroport International Félix Houphouët Boigny
SONATEL	Ordinaire	25/04/2024	10:00:00	PAR VISIOCONFERENCE dans ses locaux situés au Technopole à Dakar
BANK OF AFRICA ML	Ordinaire	23/04/2024	09:30:00	Siège de la banque à l'Immeuble BANK OF AFRICA, Avenue du Mali, Quartier ACI 2000
BANK OF AFRICA SN	Ordinaire	18/04/2024	09:30:00	Immeuble Elan II au 2ème Etage, Almadies, Zone 12, Route de Ngor à Dakar
ORANGE CI	Ordinaire	16/04/2024	10:00:00	Siège de la société, sis à Abidjan, Cocody Riviera Golf, Boulevard de France, Immeuble Orange Village
BANK OF AFRICA BN	Ordinaire	12/04/2024	09:00:00	Hôtel Golden Tulip à Cotonou
CORIS BANK INTERNATIONAL	Ordinaire	12/04/2024	09:00:00	Sopatel Hôtel Silmandé

SICABLE	Ordinaire	05/04/2024	10:00:00	Hôtel TIAMA, ABIDJAN
BANK OF AFRICA NG	Ordinaire	04/04/2024	10:00:00	Centre de Formation de BOA-NIGER (BOA-Siège)
BANK OF AFRICA BF	Ordinaire	28/03/2024	10:00:00	Salle WANGO I à l'hôtel LANCASTER (EX LAICO HOTEL) OUAGA 2000
BANK OF AFRICA CI	Ordinaire	28/03/2024	10:00:00	Salle Fromager de l'hôtel IVOTEL du Plateau (10ème étage)
AIR LIQUIDE CI	Ordinaire	10/01/2024	10:00:00	Salle de conférence de la CRRAE-UMOA

# L'actualité de la BRVM sur nos plateformes digitales

## Infos BRVM

Pour recevoir les informations boursières par SMS, souscrivez :



Côte d'Ivoire : \*430#  
Bénin : \*430\*15#



Côte d'Ivoire : #139#  
Burkina Faso : \*310#



Côte d'Ivoire : \*431#  
Niger : \*512\*9#  
Togo : \*310#

## Site web

[www.brvm.org](http://www.brvm.org)



## Application Mobile

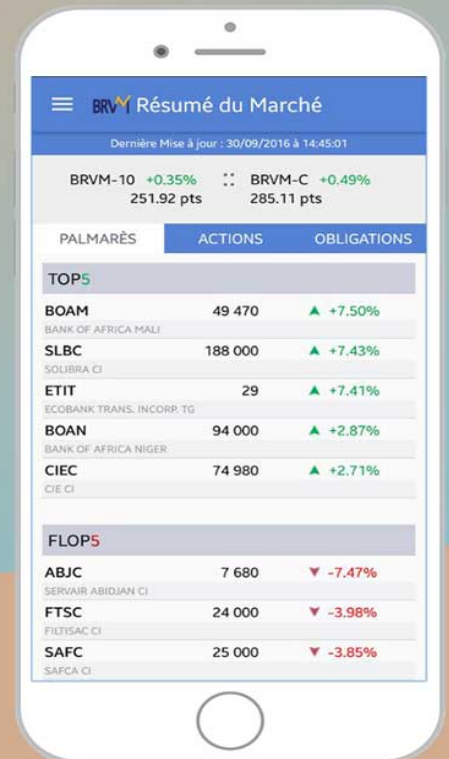

Nous suivre sur :

