

BRVM COMPOSITE	215,04
Variation Jour	0,24 %
Variation annuelle	0,42 %

BRVM 30	107,93
Variation Jour	0,25 %
Variation annuelle	0,07 %

BRVM PRESTIGE	100,44
Variation Jour	0,55 %
Variation annuelle	-1,02 %

Evolution des indices

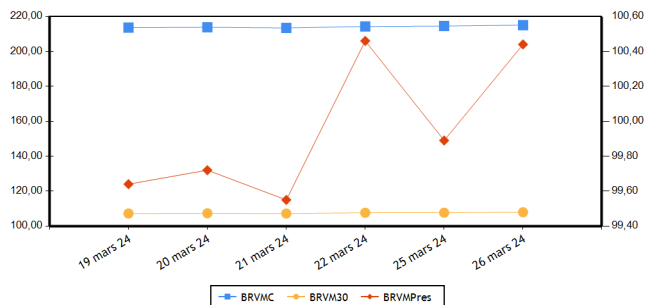

Volumes et valeurs transigés

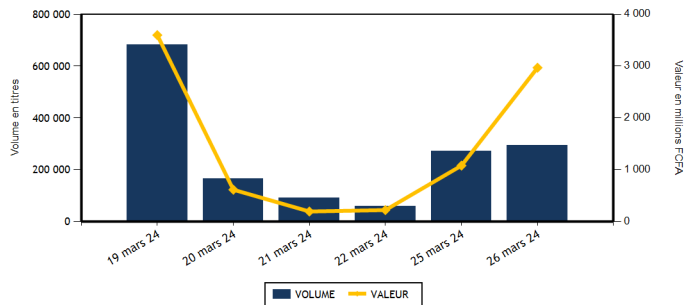

Actions	Niveau	Evol. Jour
Capitalisation boursière (FCFA)(Actions & Droits)	8 000 112 330 801	0,24 %
Volume échangé (Actions & Droits)	191 806	-20,05 %
Valeur transigée (FCFA) (Actions & Droits)	1 948 684 783	149,01 %
Nombre de titres transigés	41	-2,38 %
Nombre de titres en hausse	11	-8,33 %
Nombre de titres en baisse	13	-13,33 %
Nombre de titres inchangés	17	13,33 %

Obligations	Niveau	Evol. Jour
Capitalisation boursière (FCFA)	10 300 034 598 747	-0,15 %
Volume échangé	102 888	228,43 %
Valeur transigée (FCFA)	1 021 148 056	241,51 %
Nombre de titres transigés	6	20,00 %
Nombre de titres en hausse	1	
Nombre de titres en baisse	1	
Nombre de titres inchangés	4	-20,00 %

PLUS FORTES HAUSSES

Titres	Cours	Evol. Jour	Evol. annuelle
TRACTAFRIC MOTORS CI (PRSC)	2 140	7,27 %	12,63 %
BANK OF AFRICA BN (BOAB)	6 870	6,93 %	8,02 %
NESTLE CI (NTLC)	6 900	6,15 %	-6,57 %
UNIWAX CI (UNXC)	530	2,91 %	-0,93 %
BANK OF AFRICA SENEGAL (BOAS)	3 300	1,54 %	3,13 %

PLUS FORTES BAISES

Titres	Cours	Evol. Jour	Evol. annuelle
SETAO CI (STAC)	750	-6,83 %	-16,67 %
ORAGROUP TOGO (ORGT)	2 250	-2,17 %	-14,77 %
SICABLE CI (CABC)	1 140	-1,72 %	2,70 %
SOGB CI (SOGC)	3 650	-1,22 %	11,62 %
BANK OF AFRICA ML (BOAM)	1 700	-0,87 %	15,25 %

INDICES PAR COMPARTIMENT

Base = 100 au 02 janvier 2023	Nombre de sociétés	Valeur	Evol. Jour	Evol. annuelle	Volume	Valeur	PER moyen
BRVM-PRESTIGE	10	100,44	0,55 %	-1,02 %	106 221	1 787 165 070	6,54
BRVM-PRINCIPAL	36	104,87	0,21 %	0,88 %	85 585	161 519 713	12,73

INDICES SECTORIELS

Base = 100 au 14 juin 1999	Nombre de sociétés	Valeur	Evol. Jour	Evol. annuelle	Volume	Valeur	PER moyen
BRVM - INDUSTRIE	11	103,11	1,52 %	2,06 %	2 920	9 747 060	40,04
BRVM - SERVICES PUBLICS	5	529,04	-0,04 %	-0,46 %	103 304	1 757 599 925	8,15
BRVM - FINANCES	15	87,35	0,37 %	1,08 %	65 737	133 738 458	6,69
BRVM - TRANSPORT	2	376,31	-0,63 %	13,70 %	3 457	5 207 380	8,35
BRVM - AGRICULTURE	5	173,38	-0,13 %	7,32 %	6 469	32 563 180	7,49
BRVM - DISTRIBUTION	7	313,48	0,57 %	-4,49 %	9 810	9 745 500	11,12
BRVM - AUTRES SECTEURS	1	925,41	-6,83 %	-16,67 %	109	83 280	-

Indicateurs	BRVM COMPOSITE
PER moyen du marché	9,99
Taux de rendement moyen du marché	8,27
Taux de rentabilité moyen du marché	9,89
Nombre de sociétés cotées	46
Nombre de lignes obligataires	138
Volume moyen annuel par séance	331 385,00
Valeur moyenne annuelle par séance	844 171 726,27

Indicateurs	BRVM COMPOSITE
Ratio moyen de liquidité	8,42
Ratio moyen de satisfaction	11,76
Ratio moyen de tendance	139,59
Ratio moyen de couverture	71,64
Taux de rotation moyen du marché	0,02
Prime de risque du marché	4,26
Nombre de SGI participantes	30

Définitions

Volume moyen annuel par séance = Volume annuel échangé / nombre de séances
 Valeur moyenne annuelle par séance = Valeur annuelle échangée / nombre de séances
 Ratio moyen de liquidité = Moyenne des ratios de liquidité (Titres échangés / Volume des ordres de vente)
 Ratio moyen de satisfaction = Moyenne des ratios de satisfaction (Titres échangés / Volume des ordres d'achat)
 Ratio moyen de tendance = Moyenne des ratios de tendance (Volume des ordres d'achat / Volume des ordres de vente)
 Ratio moyen de couverture = Moyenne des ratios de couverture (Volume des ordres de vente / Volume des ordres d'achat)
 Taux moyen de rotation = moyenne des taux de rotation des actions cotées (volume transigé/capital flottant)
 PER moyen du marché = moyenne des PER des actions cotées ayant un PER positif
 Taux de rendement moyen = moyenne des taux de rendement des actions cotées ayant distribué un dividende
 Taux de rentabilité moyen = moyenne des taux de rentabilité des actions cotées
 Prime de risque du marché = (1 / le PER moyen du marché) - le taux de référence actuel des emprunts d'Etat

BOURSE REGIONALE DES VALEURS MOBILIERES
 Siège Social : Abidjan - Côte d'Ivoire, 18 av. Joseph Anoma
 Adresse : 01 BP 3802 Abidjan 01
 Tel : +225 20 31 55 50 / +225 20 32 66 85
 Fax : +225 20 32 66 84
 E-mail : brvm@brvm.org Site web : www.brvm.org



MARCHE DES ACTIONS

Sect. Act. (*)	Symbole	Titre	Cours Précédent	Cours du jour		Variation jour	Séance de cotation		Cours Référence	Variation de l'année précédente	Dernier dividende payé		Rdt. Net	PER
				Ouv.	Clôt.		Volume	Valeur			Montant net	Date		
COMPARTIMENT PRESTIGE			100,44	points	0,55 %									
AGR	PALC	PALM CI	7 000	6 950	7 000	0,00 %	3 580	24 340 920	7 000	3,70 %	1 213,63	19-juil.-23	17,34 %	2,60
AGR	SPHC	SAPH CI	2 550	2 415	2 575	0,98 %	534	1 345 525	2 575	9,57 %	294,30	29-sept.-23	11,43 %	3,94
DIS	TTLC	TOTAL CI	1 710	1 720	1 725	0,88 %	769	1 325 385	1 725	-4,17 %	175,53	21-sept.-23	10,18 %	8,84
DIS	TTLS	TOTAL SN	2 250	2 250	2 250	0,00 %	720	1 615 220	2 250	-10,00 %	241,01	13-juil.-23	10,71 %	8,65
FIN	ORGT	ORAGROUP TOGO	2 300	2 295	2 250	-2,17 %	1 128	2 455 140	2 250	-14,77 %	59,52	17-juil.-20	2,65 %	8,13
FIN	SGBC	SOCIETE GENERALE COTE D'IVOIRE	17 200	17 600	17 300	0,58 %	518	8 838 300	17 300	7,79 %	1 112,43	31-mai-23	6,43 %	5,54
IND	NTLC	NESTLE CI	6 500	6 250	6 900	6,15 %	451	2 941 380	6 900	-6,57 %	728,10	8-août-23	10,55 %	9,16
IND	SMBC	SMB CI	10 280	10 300	10 350	0,68 %	169	1 743 370	10 350	-1,71 %	720,00	31-août-23	6,96 %	8,56
SPU	ONTBF	ONATEL BF	2 345	2 340	2 330	-0,64 %	537	1 245 690	2 330	2,19 %	287,88	26-juin-23	12,36 %	7,08
SPU	SNTS	SONATEL SN	17 900	17 900	17 900	0,00 %	97 815	1 741 314 140	17 900	-0,44 %	1 500,00	30-mai-23	8,38 %	5,40
TOTAL							106 221	1 787 165 070						

COMPARTIMENT PRINCIPAL			104,87	points	0,21 %									
AGR	SCRC	SUCRIVOIRE	465	460	465	0,00 %	455	210 755	465	-2,11 %	40,50	20-août-21	8,71 %	
AGR	SICC	SICOR CI	3 650	NC	NC	0,00 %			3 650	20,66 %	1 919,00	25-sept.-00		18,37
AGR	SOGC	SOGB CI	3 695	3 500	3 650	-1,22 %	1 900	6 665 980	3 650	11,62 %	558,00	17-juil.-23	15,29 %	5,04
AUT	STAC	SETAO CI	805	805	750	-6,83 %	109	83 280	750	-16,67 %	66,15	18-juil.-22	8,82 %	
DIS	ABJC	SERVAIR ABIDJAN CI	1 285	1 285	1 280	-0,39 %	698	880 980	1 280	-3,76 %	92,00	31-août-23	7,19 %	11,01
DIS	BNBC	BERNABE CI	1 200	NC	NC	0,00 %			1 200	20,00 %	150,00	24-juil.-23	12,50 %	4,39
DIS	CFAC	CFAO MOTORS CI	790	790	790	0,00 %	206	162 740	790	-5,95 %	27,45	15-sept.-23	3,47 %	25,89
DIS	PRSC	TRACTAFRIC MOTORS CI	1 995	1 945	2 140	7,27 %	135	270 350	2 140	12,63 %	224,10	13-sept.-23	10,47 %	6,01
DIS	SHEC	VIVO ENERGY CI	775	770	775	0,00 %	7 282	5 490 825	775	-1,90 %	53,00	28-déc.-23	6,84 %	13,01
FIN	BICC	BICI CI	7 300	7 300	7 300	0,00 %	40	292 000	7 300	-2,54 %	401,40	31-juil.-23	5,50 %	9,82
FIN	BOAB	BANK OF AFRICA BN	6 425	6 605	6 870	6,93 %	9 248	61 311 110	6 870	8,02 %	627,00	25-mai-23	9,13 %	7,28
FIN	BOABF	BANK OF AFRICA BF	7 150	7 150	7 150	0,00 %	774	5 422 630	7 150	2,44 %	577,00	5-mai-23	8,07 %	5,41
FIN	BOAC	BANK OF AFRICA CI	7 280	7 275	7 270	-0,14 %	882	6 391 625	7 270	5,44 %	540,00	28-avr.-23	7,43 %	5,58
FIN	BOAM	BANK OF AFRICA ML	1 715	1 715	1 700	-0,87 %	1 610	2 760 295	1 700	15,25 %	271,00	15-mai-19		12,64
FIN	BOAN	BANK OF AFRICA NG	5 975	5 980	5 990	0,25 %	1 164	6 948 585	5 990	11,13 %	613,80	25-mai-23	10,25 %	7,73
FIN	BOAS	BANK OF AFRICA SENEGAL	3 250	3 295	3 300	1,54 %	1 645	5 423 120	3 300	3,13 %	187,50	1-juin-23	5,68 %	5,08
FIN	CBIBF	CORIS BANK INTERNATIONAL	8 995	8 950	8 990	-0,06 %	3 113	26 439 480	8 990	-3,33 %	525,00	6-juil.-23	5,84 %	5,09
FIN	ECOC	ECOBANK COTE D'IVOIRE	6 950	6 950	6 950	0,00 %	109	756 625	6 950	2,21 %	549,00	30-mai-23	7,90 %	8,58
FIN	ETIT	ECOBANK TRANS. INCORP. TG	18	18	18	0,00 %	44 467	797 668	18	-5,26 %	0,60	8-juin-23	3,36 %	1,42
FIN	NSBC	NSIA BANQUE COTE D'IVOIRE	5 600	5 600	5 600	0,00 %	121	677 600	5 600	-6,67 %	363,60	7-juil.-23	6,49 %	4,28
FIN	SAFC	SAFCA CI	1 090	NC	NC	0,00 %			1 090	-15,83 %	23,04	29-juil.-11		
FIN	SIBC	SOCIETE IVOIRIENNE DE BANQUE	5 675	5 700	5 700	0,44 %	918	5 224 280	5 700	6,54 %	495,00	11-août-23	8,68 %	7,11
IND	CABC	SICABLE CI	1 160	1 160	1 140	-1,72 %	136	156 580	1 140	2,70 %	69,00	2-août-23	6,05 %	4,72
IND	FTSC	FILTISAC CI	1 940	1 910	1 940	0,00 %	93	178 230	1 940	5,43 %	235,00	30-juil.-21	12,11 %	178,27
IND	NEIC	NEI-CEDA CI	670	670	665	-0,75 %	246	160 265	665	-8,28 %	35,25	22-sept.-23	5,30 %	7,00
IND	SEMC	CROWN SIEM CI	700	SP	SP	0,00 %			700	0,00 %	14,40	28-déc.-21	2,06 %	7,40
IND	SIVC	AIR LIQUIDE CI	790	780	785	-0,63 %	473	370 695	785	-5,42 %	63,00	29-sept.-17		17,02
IND	SLBC	SOLIBRA CI	87 000	87 000	87 000	0,00 %	1	87 000	87 000	0,00 %	4 050,00	12-août-22	4,66 %	117,65

IND	STBC	SITAB CI	6 800	6 290	6 800	0,00 %	558	3 589 850	6 800	14,38 %	551,00	27-juil.-23	8,10 %	10,61
IND	UNLC	UNILEVER CI	6 000	5 995	6 000	0,00 %	20	119 955	6 000	20,00 %	1 233,00	9-juil.-12		
IND	UNXC	UNIWAX CI	515	510	530	2,91 %	773	399 735	530	-0,93 %	60,75	29-juil.-22	11,46 %	
SPU	CIEC	CIE CI	1 690	1 600	1 680	-0,59 %	3 801	6 087 670	1 680	-1,18 %	157,50	31-juil.-23	9,38 %	9,58
SPU	ORAC	ORANGE COTE D'IVOIRE	10 850	10 750	10 850	0,00 %	615	6 614 670	10 850	-0,46 %	752,76	15-juin-23	6,94 %	10,55
SPU	SDCC	SODE CI	4 350	4 395	4 350	0,00 %	536	2 337 755	4 350	-8,81 %	450,00	15-sept.-23	10,34 %	8,15
TRP	SDSC	BOLLORE	1 550	1 550	1 540	-0,65 %	3 457	5 207 380	1 540	14,07 %	92,00	20-nov.-23	5,97 %	8,35
TRP	SVOC	MOVIS CI	2 395	SP	SP	0,00 %			2 395	0,00 %	270,00	5-juil.-99		
TOTAL							85 585	161 519 713						

TOTAL
TOTAL - Marché des actions

191 806 1 948 684 783

Secteurs d'activités (*) : AGR = Agriculture, AUT = Autres Secteurs, DIS = Distribution, FIN = Finances, IND = Industrie, TRP = Transport, SPU = Services Publics

MARCHE DES DROITS

Symbole	Titre	Cours Précédent	Cours du jour		Variation jour	Séance de cotation		Cours Référence	Variation depuis l'origine	Parité	Periode de négociation	
			Ouv.	Clôt.		Volume	Valeur				Début	fin

TOTAL
TOTAL - Marché des droits
Légende:

(d) Ex-dividende (V) Variation par rapport au cours de référence

Cours du jour: Ouv.: Ouverture Clôt.: Clôture Moy.: Moyen

Mentions : NC: Non Coté Ex-c: Ex-coupon Ex-d: Ex-droit SP: Suspendu Val-T: Valeur Théorique

PER = Cours / BNPA selon les données disponibles Rdt. Net: Rendement net (DNPA / Cours)

Comp.: 1 - Premier Compartiment 2 - Second Compartiment 3 - Compartiment de croissance

Ratio de liquidité = Titres échangés / Volume des ordres de vente

: Progression de l'indice sectoriel : Stabilité de l'indice sectoriel : Recul de l'indice sectoriel

MARCHE DES OBLIGATIONS

Symbole	Titre	Valeur nominale	Cours Précédent	Cours du jour	Cours Référence	Séance de cotation Volume Valeur	Coupon couru	Coupon d'intérêt Période Montant net	Eché.	Type Amort
OBLIGATIONS D'ETAT										
EOM.010	ETAT DU MALI 6,20 % 2022-2029	10 000	9 250	NC	9 250		182,95	A 620,00	9-déc.-24	ACD
EOM.011	ETAT DU MALI 6,40 % 2023-2030	10 000	10 000	NC	10 000		619,02	A 640,00	7-avr.-24	ACD
EOM.012	ETAT DU MALI 6,50 % 2023-2030	10 000	10 000	NC	10 000		429,78	A 650,00	28-juil.-24	ACD
EOM.02	Etat du Mali 6.50% 2017-2024	2 000	2 000	NC	2 000		121,12	A 130,00	20-avr.-24	AC
EOM.03	ETAT DU MALI 6,50 % 2018-2025	4 000	4 000	NC	3 999.60		122,23	A 260,00	7-oct.-24	AC
EOM.04	ETAT DU MALI 6,50% 2019-2027	8 000	8 000	NC	8 000		366,56	A 520,00	12-juil.-24	AC
EOM.05	ETAT DU MALI 6,50% 2020-2028	10 000	9 800	NC	9 800		648,22	A 650,00	27-mars-24	ACD
EOM.06	ETAT DU MALI 6,50% 2020-2027	8 000	8 000	NC	8 000		165,33	A 520,00	2-déc.-24	AC
EOM.07	ETAT DU MALI 6.50% 2021-2031	10 000	10 000	NC	10 000		612,70	A 650,00	16-avr.-24	AC
EOM.08	ETAT DU MALI 6,20 % 2022-2032	10 000	10 000	NC	10 000		340,49	A 620,00	7-sept.-24	ACD
EOM.09	ETAT DU MALI 6,30% 2022-2032	10 000	10 000	NC	10 000		185,90	A 630,00	9-déc.-24	ACD
EOS.010	ETAT DU SENEGAL 6,15 % 2023-2030	10 000	10 000	NC	10 000		302,43	S 307,50	29-mars-24	ACD
EOS.011	ETAT DU SENEGAL 6,35 % 2023-2033	10 000	10 000	NC	10 000		312,27	S 317,50	29-mars-24	ACD
EOS.012	ETAT DU SENEGAL 6,15 % 2023-2028	10 000	10 000	NC	10 000		69,27	S 307,50	14-août-24	ACD
EOS.013	ETAT DU SENEGAL 6,30 % 2023-2030	10 000	10 000	NC	10 000		70,96	S 315,00	14-août-24	ACD
EOS.014	ETAT DU SENEGAL 6,50 % 2023-2033	10 000	10 000	NC	10 000		73,21	S 325,00	14-août-24	ACD
EOS.07	ETAT SENEGAL 6.30% 2015-2025	10 000	10 000	NC	10 000		210,58	S 314,14	25-mai-24	ACD
EOS.08	ETAT DU SENEGAL 5,95% 2022-2034	10 000	10 000	NC	10 000		143,06	A 595,00	29-déc.-24	ACD
EOS.09	ETAT DU SENEGAL 6,00 % 2023-20	10 000	9 800	NC	9 800		295,05	S 300,00	29-mars-24	ACD
TPBF.010	TPBF 6,50% 2020 - 2028	6 667	6 667	NC	6 666.68		7,07	S 216,67	20-sept.-24	ACD
TPBF.011	TPBF 6,50 % 2020-2028	7 501	7 500	NC	7 500.25		103,14	S 243,78	9-juil.-24	ACD
TPBF.012	TPBF 6.50% 2021-2031	10 000	10 000	NC	10 000		1,77	S 325,00	25-sept.-24	ACD
TPBF.013	TPBF 6,50 % 2021 - 2031	10 000	10 000	NC	10 000		142,86	S 325,00	6-juil.-24	ACD
TPBF.014	TPBF 6,30% 2022-2034	10 000	9 999	NC	9 999		42,80	S 315,00	1-sept.-24	ACD
TPBF.015	ETAT DU BURKINA 6,30 % 2022-2	10 000	10 000	NC	10 000		228,46	S 315,00	15-mai-24	ACD
TPBF.016	ETAT DU BURKINA 6% 2023-2028	10 000	10 000	NC	10 000		125,27	S 300,00	10-juil.-24	ACD
TPBF.04	TPBF 6.50% 2017-2027	10 000	10 000	NC	10 000		97,68	S 323,22	31-juil.-24	ACD
TPBF.05	TPBF 6,50% 2017-2024	10 000	10 000	NC	10 000		156,28	S 325,00	29-juin-24	ACD
TPBF.06	TPBF 6.50% 2018-2025	10 000	10 000	NC	10 000		198,91	S 325,00	5-juin-24	ACD
TPBF.07	TPBF 6,50% 2018- 2025	10 000	10 000	NC	10 000		235,71	S 325,00	15-mai-24	AC
TPBF.08	TPBF 6,50% 2019-2027	10 000	10 000	NC	10 000		250,41	S 323,22	6-mai-24	ACD
TPBF.09	TPBF 6,50% 2019 - 2027	10 000	10 600	NC	10 600		301,91	S 325,00	8-avr.-24	ACD
TPBJ.03	TPBJ 6,50% 2020-2028	10 000	9 999	NC	9 999		380,05	A 650,00	25-août-24	AC
TPBJ.04	TPBJ 5,50 % 2022-2037	10 000	10 000	NC	10 000		37,67	A 550,00	1-mars-25	AC
TPBJ.05	TPBJ 5,85 % 2022-2042	10 000	9 700	NC	9 700		40,07	A 585,00	1-mars-25	ACD
TPBJ.06	TPBJ 5,75% 2022-2037	10 000	10 750	NC	10 750		380,19	A 575,00	28-juil.-24	ACD
TPBJ.07	TPBJ 5,70% 2023-2030	10 000	10 001	NC	10 001		20,30	A 570,00	13-mars-25	AC
TPBJ.08	TPBJ 6,20% 2023-2038	10 000	10 000	NC	10 000		22,08	A 620,00	13-mars-25	AC
TPCI.017	TPCI 3% 2014-2024	10 000	10 000	NC	10 000		80,33	S 150,00	19-juin-24	ACD
TPCI.019	TPCI 5.99% 2015-2025	10 000	9 830	NC	9 830		518,81	A 599,00	14-mai-24	ACD
TPCI.021	TPCI 6% 2016-2028	10 000	10 000	NC	10 000		578,69	A 600,00	8-avr.-24	ACD
TPCI.022	TPCI 5.90% 2016 - 2026	10 000	9 700	NC	9 700		459,43	A 590,00	15-juin-24	ACD
TPCI.023	TPCI 5.90% 2016-2026	10 000	10 000	NC	10 000		209,56	A 590,00	17-nov.-24	ACD
TPCI.024	TPCI 6.25% 2017-2029	10 000	10 001	NC	10 001		303,96	S 312,50	31-mars-24	ACD
TPCI.025	TPCI 5,95% 2017-2024 A	10 000	10 000	NC	10 000		250,36	S 297,50	24-avr.-24	ACD
TPCI.026	TPCI 5,95% 2017-2024 B	10 000	10 000	NC	10 000		223,94	S 297,50	10-mai-24	ACD
TPCI.027	TPCI 6% 2017-2025	10 000	10 250	NC	10 250		144,26	S 300,00	29-juin-24	ACD
TPCI.028	TPCI 6% 2018 - 2026	10 000	9 700	NC	9 700		388,52	A 600,00	2-août-24	ACD
TPCI.029	TPCI 6% 2018-2026	10 000	9 700	NC	9 700		521,31	A 600,00	19-avr.-24	ACD
TPCI.030	TPCI 5,95% 2018-2025	4 000	4 000	NC	4 000		67,63	S 119,00	13-juin-24	ACD
TPCI.031	TPCI 5,75% 2019 - 2026	10 000	10 230	NC	10 230		439,89	A 575,00	20-juin-24	ACD
TPCI.032	TPCI 2,23% 2019-2026	10 000		NC			170,60	A 223,00	20-juin-24	ACD
TPCI.033	TPCI 5.75% 2019-2026	4 000	4 160	NC	4 160		3,78	A 230,00	20-mars-25	ACD
TPCI.034	TPCI 6% 2019-2029	6 250	6 250	NC	6 250		6,16	A 375,00	20-mars-25	ACD
TPCI.035	TPCI 5,75% 2019 -2026	10 000	10 250	NC	10 250		406,90	A 575,00	11-juil.-24	ACD
TPCI.036	TPCI 5,75% 2019- 2026	10 000	10 000	NC	10 000		342,49	A 575,00	21-août-24	ACD
TPCI.037	TPCI 5,80% 2019-2026	6 000	6 000	NC	6 000		107,44	A 348,00	4-déc.-24	ACD
TPCI.038	TPCI 5,75% 2019-2026	6 000	6 000	NC	6 000		106,52	A 345,00	4-déc.-24	ACD

TPCI.O39	TPCI 5,75% 2019 - 2026	6 000	6 420	NC	6 420			151,76	A	345,00	17-oct.-24	ACD
TPCI.O40	TPCI 5,75% 2019-2026	6 000	5 880	NC	5 880			71,64	A	345,00	10-janv.-25	ACD
TPCI.O41	TPCI 5,80% 2020-2027	10 000	10 000	NC	10 000			42,79	A	580,00	28-févr.-25	ACD
TPCI.O42	TPCI 5,90% 2020-2030	10 000	10 000	NC	10 000			42,03	A	590,00	28-févr.-25	ACD
TPCI.O43	TPCI 5,90% 2020 - 2030	10 000	10 000	NC	10 000			544,86	A	590,00	23-avr.-24	ACD
TPCI.O44	TPCI 5,80% 2020 - 2027	10 000	9 900	NC	9 900			535,63	A	580,00	23-avr.-24	ACD
TPCI.O45	TPCI 5,80% 2020 -2027	8 000	8 000	NC	8 000			360,04	A	464,00	16-juin-24	ACD
TPCI.O46	TPCI 5,90% 2020 - 2030	8 750	8 925	NC	8 925			400,59	A	516,25	16-juin-24	ACD
TPCI.O47	TPCI 5,80% 2020 - 2027	8 000	8 200	NC	8 200			360,04	A	464,00	16-juin-24	ACD
TPCI.O48	TPCI 5,80% 2020- 2027	8 000	7 920	NC	7 920			305,53	A	464,00	29-juil.-24	ACD
TPCI.O49	TPCI 5,90% 2020- 2030	8 750	8 824	NC	8 824.38			339,94	A	516,25	29-juil.-24	ACD
TPCI.O50	TPCI 5,90% 2020-2030	8 750	8 138	NC	8 137.50			297,62	A	516,25	28-août-24	ACD
TPCI.O51	TPCI 5,80 % 2020-2027	8 000	8 000	NC	8 000			223,13	A	464,00	2-oct.-24	ACD
TPCI.O52	TPCI 5,90 % 2020 -2030	8 750	9 013	NC	9 012.50			248,25	A	516,25	2-oct.-24	ACD
TPCI.O53	TPCI 5,80% 2020-2027	8 000	8 480	NC	8 480			190,16	A	464,00	28-oct.-24	ACD
TPCI.O54	TPCI 5,90% 2020-2030	8 750	8 750	NC	8 750			211,58	A	516,25	28-oct.-24	ACD
TPCI.O55	TPCI 5,80% 2020 -2027	8 000	8 400	NC	8 400			117,90	A	464,00	24-déc.-24	ACD
TPCI.O56	TPCI 5,90% 2020- 2030	8 750	9 450	NC	9 450			131,18	A	516,25	24-déc.-24	ACD
TPCI.O57	TPCI 5,80% 2020-2027	8 000	7 680	NC	7 680			161,01	A	464,00	20-nov.-24	ACD
TPCI.O58	TPCI 5,80% 2021-2028	8 000	8 000	NC	8 000			21,61	A	464,00	9-mars-25	ACD
TPCI.O59	TPCI 5,90% 2021-2031	8 750	9 056	NC	9 056.25			24,04	A	516,25	9-mars-25	ACD
TPCI.O60	TPCI 5,80% 2021-2028	10 000	10 000	NC	10 000			503,93	A	580,00	13-mai-24	ACD
TPCI.O61	TPCI 5,90% 2021-2031	10 000	10 050	NC	10 050			512,62	A	590,00	13-mai-24	ACD
TPCI.O62	TPCI 5,80 % 2021 -2028	10 000	10 000	NC	10 000			427,87	A	580,00	30-juin-24	ACD
TPCI.O63	TPCI 5,90% 2021 -2031	10 000	10 000	NC	10 000			435,25	A	590,00	30-juin-24	ACD
TPCI.O64	TPCI 5,80 % 2021 - 2028	10 000	10 000	NC	10 000			353,39	A	580,00	16-août-24	ACD
TPCI.O65	TPCI 5,90 % 2021-2031	10 000	10 700	NC	10 700			286,94	A	590,00	30-sept.-24	ACD
TPCI.O66	TPCI 5,90% 2021-2031	10 000	9 950	NC	9 950			228,91	A	590,00	5-nov.-24	ACD
TPCI.O67	TPCI 5,90 % 2021-2036	10 000	10 200	NC	10 200			162,81	A	590,00	16-déc.-24	ACD
TPCI.O68	TPCI 5,90 % 2022-2037	10 000	10 000	10 000	10 000	19	190 000	87,05	A	590,00	1-févr.-25	ACD
TPCI.O69	TPCI 5,75 % 2022-2037	10 000	10 000	NC	10 000			6,30	A	575,00	22-mars-25	ACD
TPCI.O70	TPCI 5,75 % 2022-2037	10 000	10 300	NC	10 300			521,58	A	575,00	29-avr.-24	ACD
TPCI.O71	TPCI 5,65% 2022-2032	10 000	10 150	NC	10 150			439,96	A	565,00	15-juin-24	ACD
TPCI.O72	TPCI 5,65% 2022-2029	10 000	10 000	NC	10 000			372,04	A	565,00	29-juil.-24	ACD
TPCI.O73	TPCI 5,75% 2022-2032	10 000	10 000	NC	10 000			378,62	A	575,00	29-juil.-24	ACD
TPCI.O74	TPCI 5,85% 2022-2042	10 000	10 000	NC	10 000			372,04	A	565,00	29-juil.-24	ACD
TPCI.O75	TPCI 5,65% 2022-2029	10 000	10 700	NC	10 700			263,98	A	565,00	7-oct.-24	ACD
TPCI.O76	TPCI 5,75% 2022-2032	10 000	10 000	NC	10 000			268,65	A	575,00	7-oct.-24	ACD
TPCI.O77	TPCI (TAUX DE BASE + SPREAD) % 2022-2029	10 000	10 000	NC	10 000			92,28	T	188,75	11-mai-24	ACD
TPCI.O78	TPCI 5,65% 2022-2029	10 000	10 000	NC	10 000			160,55	A	565,00	13-déc.-24	ACD
TPCI.O79	TPCI 5,75% 2023-2030	10 000	10 000	NC	10 000			42,42	A	575,00	28-févr.-25	ACD
TPCI.O80	TPCI 6% 2023-2030	10 000	10 400	10 000	10 000	1 000	10 000 000	514,75	A	600,00	17-mai-24	ACD
TPCI.O81	TPCI 5,90% 2023-2028	10 000	10 000	NC	10 000			385,27	A	590,00	31-juil.-24	ACD
TPCI.O82	TPCI 6,00% 2023-2030	10 000	10 000	NC	10 000			391,80	A	600,00	31-juil.-24	ACD
TPCI.O83	TPCI 5,90 % 2023-2028	10 000	10 000	NC	10 000			267,60	A	590,00	12-oct.-24	ACD
TPCI.O84	TPCI 6,00 % 2023-2030	10 000	10 000	NC	10 000			272,13	A	600,00	12-oct.-24	ACD
TPCI.O85	TPCI 5,90 % 2023 - 2028	10 000	10 000	NC	10 000			166,04	A	590,00	14-déc.-24	ACD
TPCI.O86	TPCI 6,00 % 2023 - 2030	10 000	10 000	NC	10 000			168,85	A	600,00	14-déc.-24	ACD
TPNE.O1	TRESOR PUBLIC DU NIGER 6,50% 2019-2026	10 000	10 000	NC	10 000			646,45	A	650,00	28-mars-24	ACD
TPNE.O2	TRESOR PUBLIC DU NIGER 6,50% 2019 - 2026	10 000	10 000	NC	10 000			422,68	A	650,00	1-août-24	ACD
TPNE.O3	TRESOR PUBLIC DU NIGER 6,5% 2020-2027	8 000	7 999	NC	7 999.20			339,56	A	520,00	31-juil.-24	ACD
TPNE.O4	TRESOR PUBLIC DU NIGER 6,30% 2	10 000	10 000	NC	10 000			370,08	A	630,00	24-août-24	ACD
TPNE.O5	TPNE 6,15 % 2022-2034	10 000	10 000	NC	10 000			499,06	A	615,00	3-juin-24	ACD
TPNE.O6	TRESOR PUBLIC DU NIGER 6,15% 2022 - 2034	10 000	10 000	NC	10 000			173,07	A	615,00	14-déc.-24	ACD
TPTG.O2	TPTG 6% 2022-2037	10 000	10 000	NC	10 000			214,75	A	600,00	16-nov.-24	ACD
TOTAL						1 019	10 190 000					

OBLIGATIONS REGIONALES

BIDC.O4	BIDC-EBID 6,10% 2017-2027	5 000	5 000	NC	5 000			236,67	A	305,00	16-juin-24	ACD
BIDC.O5	BIDC-EBID 6,40% 2019-2026	10 000	9 900	9 900	9 900	775	7 672 500	130,11	S	320,00	12-juil.-24	ACD
BIDC.O6	BIDC-EBID 6,50 % 2021-2028	9 000	9 000	NC	9 000			206,19	S	290,90	18-mai-24	ACD
BIDC.O7	BIDC-EBID 5,90% 2022-2029	10 000	10 000	10 000	10 000	100 005	992 550 000	174,10	S	295,00	9-juin-24	ACD
CRRH.O10	CRRH-UEMOA 6,10% 2022-2037	10 000	10 200	NC	10 200			87,14	S	305,00	3-août-24	AC
CRRH.O2	CRRH-UEMOA 6,10% 2012-2024	10 000	9 800	NC	9 800			115,63	S	305,00	17-juil.-24	AC
CRRH.O4	CRRH-UEMOA 6% 2014-2024	10 000	10 000	NC	10 000			142,62	S	300,00	30-juin-24	AC
CRRH.O5	CRRH-UEMOA 5,85% 2015-2025	10 000	10 000	NC	10 000			131,06	S	290,90	4-juil.-24	AC
CRRH.O6	CRRH-UEMOA 5,85% 2016-2026	10 000	10 230	NC	10 230			133,39	S	292,50	3-juil.-24	ACD
CRRH.O7	CRRH-UEMOA 5,95% 2017-2029	5 000	5 000	NC	5 000			106,25	S	148,75	17-mai-24	AC
CRRH.O8	CRRH-UEMOA 5,95% 2018-2030	5 833	5 833	NC	5 833.33			102,66	S	173,54	21-juin-24	AC
CRRH.O9	CRRH-UEMOA 6,05% 2018-2033	6 667	6 667	NC	6 667			119,30	S	201,67	21-juin-24	AC
TOTAL								100 780		1 000 222 500		

OBLIGATIONS PRIVEES

BHSN.O1	DIASPORA BONDS BHS 6,25% 2019-	10 000	10 000	NC	10 000			129,78	S	310,79	10-juil.-24	ACD
FBOAD.O1	FCTC BOAD DOLI-P 6,10% 2023-2030	8 200	8 200	NC	8 200			8,22	S	252,16	20-sept.-24	AC
FDFINBF.O1	FIDELIS FINANCE CAP25 7,00% 2023-2028	10 000	10 000	NC	10 000			459,15	S	658,00	20-mai-24	ACD
FNSBC.O1	FCTC NSIA BANQUE 7 % 2020-2025	2 222	2 200	2 222	2 222.22	7	15 556	4,14	T	38,11	16-juin-24	ACD
FORBT.O1	FCTC ORABANK 7 % 2021-2026	6 667	7 267	NC	7 266.66			111,82	T	114,33	28-mars-24	ACD
FTIMC.O1	FCTC TEYLIOM IMMO 7 % 2021-2028	7 083	7 083	NC	7 083.33			23,77	T	121,48	8-juin-24	ACD
ORGT.O2	ORAGROUP SA 7,15% 2021-2028	10 000	10 000	10 000	10 000	1 082	10 720 000	296,94	S	357,50	26-avr.-24	ACD
PADS.O3	PAD 6,60% 2020-2027	8 000	8 000	NC	8 000			229,38	S	264,00	19-avr.-24	ACD
PTRC.O1	PETRO IVOIRE 6,80% 2022-2029	10 000	10 700	NC	10 700			185,72	S	333,20	15-juin-24	ACD
SNLC.O1	SENELEC 6,50% 2018-2025	3 000	3 000	NC	3 000			96,96	S	97,50	27-mars-24	AC
SNTS.O2	SONATEL 6,50% 2020-2027	7 000	7 000	NC	7 000			81,80	S	212,68	16-juil.-24	ACD
TOTAL								1 089		10 735 556		

SUKUK ET TITRES ASSIMILES

SUKSN.S2	SUKUK SN 6% 2016-2026	10 000	10 750	NC	10 750			100,00	S	303,33	26-juil.-24	ACD
SUKTG.S1	SUKUK TG 6.5% 2016-2026	10 000	10 000	NC	10 000			78,07	S	373,91	17-août-24	ACD
TOTAL								0		0		
TOTAL - Marché des obligations								102 888		1 021 148 056		

Légende :
 (#) (*) Ex-Coupon couru (#)Cours de référence amorti / Coupon couru Ex-c (#)Ex-marge de profits
 Cours du jour: Ouv.: Ouverture Clôt.: Clôture Moy.: Moyen
 Type Amort: Type d'Amortissement IF: In Fine AC: Amortissement Constant AD: Amortissement Dégressif ACD: Amortissement Constant Différé
 Période: Périodicité de paiement des coupons A: Annuelle S: Semestrielle T: Trimestrielle
 Eché.: Échéance de paiement des intérêts
 Mentions: NC: Non Coté Ex-c: Ex-coupon ou Ex-droit SP: Suspendu

INFORMATIONS
OPERATIONS EN COURS

Emetteur	Opération
----------	-----------

AVIS

Entité	N°	Nature	Objet
BRVM	048-2024	Transactions Sur Dossier	Transactions Sur Dossier

COMMUNIQUES

Emetteur	N°	Nature	Objet
----------	----	--------	-------

QUANTITES RESIDUELLES
MARCHE DES ACTIONS

Symbole	Titre	Quantité résiduelle à l'achat	Cours Achat / Vente			Quantité résiduelle à la vente	Cours de Référence
ABJC	SERVAIR ABIDJAN CI	236	1,265	/	1,280	69	1 280
BICC	BICI CI	50	6,825	/	7,300	19	7 300
BNBC	BERNABE CI	19	1,205	/	1,250	250	1 200
BOAB	BANK OF AFRICA BN	90	6,660	/	6,870	178	6 870
BOABF	BANK OF AFRICA BF	50	7,000	/	7,150	427	7 150
BOAC	BANK OF AFRICA CI	9	7,150	/	7,250	930	7 270
BOAM	BANK OF AFRICA ML	50	1,680	/	1,700	1 397	1 700
BOAN	BANK OF AFRICA NG	25	5,905	/	5,985	10	5 990
BOAS	BANK OF AFRICA SENEGAL	7	3,300	/	3,400	253	3 300
CABC	SICABLE CI	60	1,100	/	1,140	2	1 140
CBIBF	CORIS BANK INTERNATIONAL	3	8,900	/	8,995	191	8 990
CFAC	CFAO MOTORS CI	19	775	/	790	1 817	790
CIEC	CIE CI	4	1,605	/	1,680	60	1 680
ECOC	ECOBANK COTE D'IVOIRE	80	6,900	/	6,950	916	6 950
ETIT	ECOBANK TRANS. INCORP. TG	2 039 465	17	/	18	2 195 301	18
FTSC	FILTISAC CI	770	1,920	/	1,940	2 725	1 940
NEIC	NEI-CEDA CI	38	620	/	670	293	665
NSBC	NSIA BANQUE COTE D'IVOIRE	30	5,400	/	5,600	3 550	5 600
NTLC	NESTLE CI	3	6,845	/	6,900	194	6 900
ONTBF	ONATEL BF	1	2,300	/	2,330	218	2 330
ORAC	ORANGE COTE D'IVOIRE	698	10,790	/	10,800	3	10 850
ORGT	ORAGROUP TOGO	1	2,130	/	2,250	1 265	2 250
PALC	PALM CI	196	6,685	/	7,000	2 614	7 000
PRSC	TRACTAFRIC MOTORS CI	30	2,030	/	2,140	267	2 140
SAFC	SAFCA CI	548	1,025	/	1,080	2	1 090
SCRC	SUCRIVOIRE	1 440	460	/	465	2 750	465
SDCC	SODE CI	20	4,350	/	4,395	480	4 350
SDSC	BOLLORE	195	1,520	/	1,540	168	1 540
SEMC	CROWN SIEM CI			/			700
SGBC	SOCIETE GENERALE COTE D'IVOIRE	1	17,300	/	17,500	154	17 300
SHEC	VIVO ENERGY CI	500	755	/	775	9	775
SIBC	SOCIETE IVOIRIENNE DE BANQUE	26	5,695	/	5,700	21	5 700
SICC	SICOR CI	117	3,650	/	3,920	10	3 650
SIVC	AIR LIQUIDE CI			/	785	450	785
SLBC	SOLIBRA CI	5	83,100	/	87,000	89	87 000
SMBC	SMB CI	94	10,350	/	10,385	222	10 350
SNTS	SONATEL SN	61	17,800	/	17,900	4 727	17 900
SOGC	SOGB CI	105	3,500	/	3,650	155	3 650
SPHC	SAPH CI	149	2,500	/	2,575	84	2 575
STAC	SETAO CI	2 723	750	/	805	308	750
STBC	SITAB CI			/	6,800	109	6 800
SVOC	MOVIS CI			/			2 395
TTLC	TOTAL CI	7	1,710	/	1,725	8	1 725
TTLS	TOTAL SN	5	2,215	/	2,250	994	2 250
UNLC	UNILEVER CI			/	6,000	36	6 000
UNXC	UNIWAX CI	86	515	/	530	839	530

QUANTITES RESIDUELLES

MARCHE DES DROITS

Symbole	Titre	Quantité résiduelle à l'achat	Cours Achat / Vente	Quantité résiduelle à la vente	Cours de Référence
---------	-------	-------------------------------	---------------------	--------------------------------	--------------------

QUANTITES RESIDUELLES
MARCHE DES OBLIGATIONS

Symbole	Titre	Quantité résiduelle à l'achat	Cours Achat / Vente	Quantité résiduelle à la vente	Cours de Référence
BHSN.O1	DIASPORA BONDS BHS 6,25% 2019-		/ 10,000	83	10 000
FBOAD.O1	FCTC BOAD DOLI-P 6,10% 2023-2030		/		8 200
FDINBF.O1	FIDELIS FINANCE CAP25 7,00% 2023-2028		/		10 000
FNSBC.O1	FCTC NSIA BANQUE 7 % 2020-2025	33	2,222.22 /		2 222
FORBT.O1	FCTC ORABANK 7 % 2021-2026		/ 6,661.11	221	7 267
FTIMC.O1	FCTC TEYLIOM IMMO 7 % 2021-2028	120	7,579.16 /		7 083
ORGT.O2	ORAGROUP SA 7,15% 2021-2028		/ 10,000	20 595	10 000
PADS.O3	PAD 6,60% 2020-2027	27	8,000 /		8 000
PTRC.O1	PETRO IVOIRE 6,80% 2022-2029		/ 10,000	32	10 700
SNLC.O1	SENELEC 6,50% 2018-2025		/		3 000
SNTS.O2	SONATEL 6,50% 2020-2027	28	7,000 /		7 000
EOM.O10	ETAT DU MALI 6,20 % 2022-2029		/ 9,200	72	9 250
EOM.O11	ETAT DU MALI 6,40 % 2023-2030		/		10 000
EOM.O12	ETAT DU MALI 6,50 % 2023-2030		/		10 000
EOM.O2	Etat du Mali 6.50% 2017-2024		/ 2,000	11	2 000
EOM.O3	ETAT DU MALI 6,50 % 2018-2025		/		4 000
EOM.O4	ETAT DU MALI 6,50% 2019-2027		/		8 000
TPNE.O3	TRESOR PUBLIC DU NIGER 6,5% 2020-2027		/ 8,000	870	7 999
TPNE.O4	TRESOR PUBLIC DU NIGER 6,30% 2		/ 10,000	616	10 000
TPNE.O5	TPNE 6,15 % 2022-2034		/ 10,000	58	10 000
TPNE.O6	TRESOR PUBLIC DU NIGER 6,15% 2022 - 2034		/		10 000
TPTG.O2	TPTG 6% 2022-2037		/		10 000
TPCI.O83	TPCI 5,90 % 2023-2028		/		10 000
TPCI.O84	TPCI 6,00 % 2023-2030		/		10 000
TPCI.O85	TPCI 5,90 % 2023 - 2028		/		10 000
TPCI.O86	TPCI 6,00 % 2023 - 2030		/		10 000
TPNE.O1	TRESOR PUBLIC DU NIGER 6,50% 2019-2026		/		10 000
TPNE.O2	TRESOR PUBLIC DU NIGER 6,50% 2019 - 2026		/ 9,500	500	10 000
TPCI.O77	TPCI (TAUX DE BASE + SPREAD) % 2022-2029		/		10 000
TPCI.O78	TPCI 5,65% 2022-2029		/		10 000
TPCI.O79	TPCI 5,75% 2023-2030		/ 10,000	70	10 000
TPCI.O80	TPCI 6% 2023-2030		/		10 000
TPCI.O81	TPCI 5,90% 2023-2028		/		10 000
TPCI.O82	TPCI 6,00% 2023-2030		/		10 000
TPCI.O71	TPCI 5,65% 2022-2032		/		10 150
TPCI.O72	TPCI 5,65% 2022-2029		/		10 000
TPCI.O73	TPCI 5,75% 2022-2032		/		10 000
TPCI.O74	TPCI 5,85% 2022-2042		/		10 000
TPCI.O75	TPCI 5,65% 2022-2029		/		10 700
TPCI.O76	TPCI 5,75% 2022-2032		/		10 000
TPCI.O65	TPCI 5,90 % 2021-2031		/		10 700
TPCI.O66	TPCI 5,90% 2021-2031		/		9 950
TPCI.O67	TPCI 5,90 % 2021-2036		/ 10,200	5	10 200
TPCI.O68	TPCI 5,90 % 2022-2037		/		10 000
TPCI.O69	TPCI 5,75 % 2022-2037		/		10 000
TPCI.O70	TPCI 5,75 % 2022-2037		/ 10,300	5	10 300
TPCI.O59	TPCI 5,90% 2021-2031		/		9 056
TPCI.O60	TPCI 5,80% 2021-2028		/		10 000
TPCI.O61	TPCI 5,90% 2021-2031		/		10 050
TPCI.O62	TPCI 5,80 % 2021 -2028		/ 10,600	2 490	10 000

TPCI.063	TPCI 5,90% 2021 -2031	/				10 000
TPCI.064	TPCI 5,80 % 2021 - 2028	/	10,100		1 000	10 000
TPCI.053	TPCI 5,80% 2020-2027	/				8 480
TPCI.054	TPCI 5,90% 2020-2030	/				8 750
TPCI.055	TPCI 5,80% 2020 -2027	/				8 400
TPCI.056	TPCI 5,90% 2020- 2030	/				9 450
TPCI.057	TPCI 5,80% 2020-2027	/				7 680
TPCI.058	TPCI 5,80% 2021-2028	/				8 000
TPCI.047	TPCI 5,80% 2020 - 2027	/				8 200
TPCI.048	TPCI 5,80% 2020- 2027	/				7 920
TPCI.049	TPCI 5,90% 2020- 2030	/				8 824
TPCI.050	TPCI 5,90% 2020-2030	/				8 138
TPCI.051	TPCI 5,80 % 2020-2027	/				8 000
TPCI.052	TPCI 5,90 % 2020 -2030	/				9 013
TPCI.041	TPCI 5,80% 2020-2027	/				10 000
TPCI.042	TPCI 5,90% 2020-2030	/				10 000
TPCI.043	TPCI 5,90% 2020 - 2030	/				10 000
TPCI.044	TPCI 5,80% 2020 - 2027	/	9,950		17	9 900
TPCI.045	TPCI 5,80% 2020 -2027	/				8 000
TPCI.046	TPCI 5,90% 2020 - 2030	/				8 925
TPCI.035	TPCI 5,75% 2019 -2026	/				10 250
TPCI.036	TPCI 5,75% 2019- 2026	/				10 000
TPCI.037	TPCI 5,80% 2019-2026	/	6,000		66	6 000
TPCI.038	TPCI 5,75% 2019-2026	/				6 000
TPCI.039	TPCI 5,75% 2019 - 2026	/				6 420
TPCI.040	TPCI 5,75% 2019-2026	/				5 880
TPCI.029	TPCI 6% 2018-2026	/				9 700
TPCI.030	TPCI 5,95% 2018-2025	/				4 000
TPCI.031	TPCI 5,75% 2019 - 2026	/				10 230
TPCI.032	TPCI 2,23% 2019-2026	/				10 000
TPCI.033	TPCI 5.75% 2019-2026	/				4 160
TPCI.034	TPCI 6% 2019-2029	/				6 250
TPCI.023	TPCI 5.90% 2016-2026	/	10,000		26	10 000
TPCI.024	TPCI 6.25% 2017-2029	20	10,000	/		10 001
TPCI.025	TPCI 5,95% 2017-2024 A	/				10 000
TPCI.026	TPCI 5,95% 2017-2024 B	/				10 000
TPCI.027	TPCI 6% 2017-2025	/				10 250
TPCI.028	TPCI 6% 2018 - 2026	/				9 700
TPBJ.07	TPBJ 5,70% 2023-2030	/				10 001
TPBJ.08	TPBJ 6,20% 2023-2038	/				10 000
TPCI.017	TPCI 3% 2014-2024	/				10 000
TPCI.019	TPCI 5.99% 2015-2025	/	10,000		20	9 830
TPCI.021	TPCI 6% 2016-2028	/				10 000
TPCI.022	TPCI 5.90% 2016 - 2026	/				9 700
TPBF.08	TPBF 6,50% 2019-2027	/				10 000
TPBF.09	TPBF 6,50% 2019 - 2027	/				10 600
TPBJ.03	TPBJ 6,50% 2020-2028	/	10,000		112	9 999
TPBJ.04	TPBJ 5,50 % 2022-2037	/				10 000
TPBJ.05	TPBJ 5,85 % 2022-2042	/	9,800		1 846	9 700
TPBJ.06	TPBJ 5,75% 2022-2037	/				10 750
TPBF.015	ETAT DU BURKINA 6,30 % 2022-2	/	10,000		36	10 000
TPBF.016	ETAT DU BURKINA 6% 2023-2028	/	10,000		5	10 000
TPBF.04	TPBF 6.50% 2017-2027	/				10 000
TPBF.05	TPBF 6,50% 2017-2024	/				10 000
TPBF.06	TPBF 6.50% 2018-2025	/	10,000		11	10 000

TPBF.O7	TPBF 6,50% 2018- 2025	/	10,000	18	10 000
EOS.O9	ETAT DU SENEGAL 6,00 % 2023-20	/			9 800
TPBF.O10	TPBF 6,50% 2020 - 2028	/			6 667
TPBF.O11	TPBF 6,50 % 2020-2028	/	7,500.25	400	7 500
TPBF.O12	TPBF 6.50% 2021-2031	/			10 000
TPBF.O13	TPBF 6,50 % 2021 - 2031	/			10 000
TPBF.O14	TPBF 6,30% 2022-2034	/	Marché	95	9 999
EOS.O11	ETAT DU SENEGAL 6,35 % 2023-2033	/			10 000
EOS.O12	ETAT DU SENEGAL 6,15 % 2023-2028	/			10 000
EOS.O13	ETAT DU SENEGAL 6,30 % 2023-2030	/			10 000
EOS.O14	ETAT DU SENEGAL 6,50 % 2023-2033	/			10 000
EOS.O7	ETAT SENEGAL 6.30% 2015-2025	/	10,000	3	10 000
EOS.O8	ETAT DU SENEGAL 5,95% 2022-2034	/			10 000
EOM.O5	ETAT DU MALI 6,50% 2020-2028	/			9 800
EOM.O6	ETAT DU MALI 6,50% 2020-2027	/	8,000	33	8 000
EOM.O7	ETAT DU MALI 6.50% 2021-2031	/			10 000
EOM.O8	ETAT DU MALI 6,20 % 2022-2032	/			10 000
EOM.O9	ETAT DU MALI 6,30% 2022-2032	/	10,000	29	10 000
EOS.O10	ETAT DU SENEGAL 6,15 % 2023-2030	/			10 000
BIDC.O4	BIDC-EBID 6.10% 2017-2027	/			5 000
BIDC.O5	BIDC-EBID 6,40% 2019-2026	/			9 900
BIDC.O6	BIDC-EBID 6,50 % 2021-2028	/			9 000
BIDC.O7	BIDC-EBID 5,90% 2022-2029	/	10,000	38	10 000
CRRH.O10	CRRH-UEMOA 6,10% 2022-2037	/			10 200
CRRH.O2	CRRH-UEMOA 6.10% 2012-2024	/			9 800
CRRH.O4	CRRH-UEMOA 6% 2014-2024	/			10 000
CRRH.O5	CRRH-UEMOA 5.85% 2015-2025	/			10 000
CRRH.O6	CRRH-UEMOA 5.85% 2016-2026	/			10 230
CRRH.O7	CRRH-UEMOA 5.95% 2017-2029	/			5 000
CRRH.O8	CRRH-UEMOA 5.95% 2018-2030	/			5 833
CRRH.O9	CRRH-UEMOA 6.05% 2018-2033	/			6 667

SUKUK ET TITRES ASSIMILES

Symbole	Titre	Quantité résiduelle à l'achat	Cours Achat / Vente	Quantité résiduelle à la vente	Cours de Référence
SUKSN.S2	SUKUK SN 6% 2016-2026		/		10 750
SUKTG.S1	SUKUK TG 6.5% 2016-2026		/		10 000

CALENDRIER DES ASSEMBLEES GENERALES

ANNEE : 2024

Société	Nature	Date	Heure	Lieu
BANK OF AFRICA BN	Ordinaire	12/04/2024	09:00:00	Hôtel Golden Tulip à Cotonou
SICABLE	Ordinaire	05/04/2024	10:00:00	Hôtel TIAMA, ABIDJAN
BANK OF AFRICA NG	Ordinaire	04/04/2024	10:00:00	Centre de Formation de BOA-NIGER (BOA-Siège)
BANK OF AFRICA BF	Ordinaire	28/03/2024	10:00:00	Salle WANGO I à l'hôtel LANCASTER (EX LAICO HOTEL) OUAGA 2000
BANK OF AFRICA CI	Ordinaire	28/03/2024	10:00:00	Salle Fromager de l'hôtel IVOTEL du Plateau (10ème étage)
AIR LIQUIDE CI	Ordinaire	10/01/2024	10:00:00	Salle de conférence de la CRRAE-UMOA

L'actualité de la BRVM sur nos plateformes digitales

Infos BRVM

Pour recevoir les informations boursières par SMS, souscrivez :



Côte d'Ivoire : *430#
Bénin : *430*15#



Côte d'Ivoire : #139#
Burkina Faso : *310#



Côte d'Ivoire : *431#
Niger : *512*9#
Togo : *310#

Site web

www.brvm.org



Application Mobile

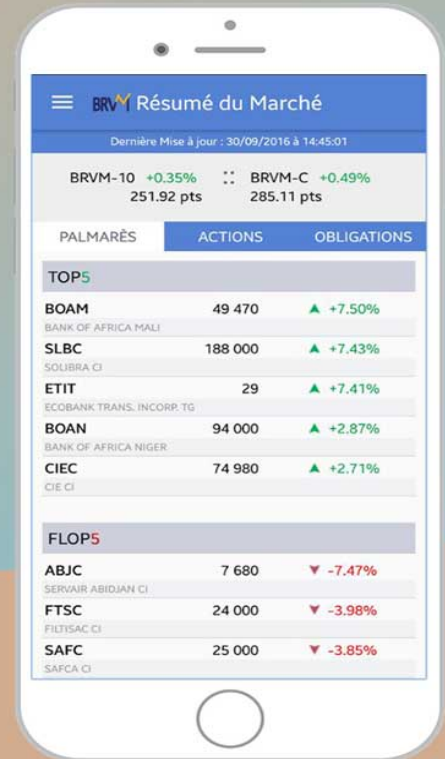

Nous suivre sur :

