

BRVM COMPOSITE	271,77
Variation Jour	-0,17 %
Variation annuelle	-1,54 %

BRVM 30	136,47
Variation Jour	-0,19 %
Variation annuelle	-1,64 %

BRVM PRESTIGE	112,48
Variation Jour	0,76 %
Variation annuelle	-2,06 %

Evolution des indices

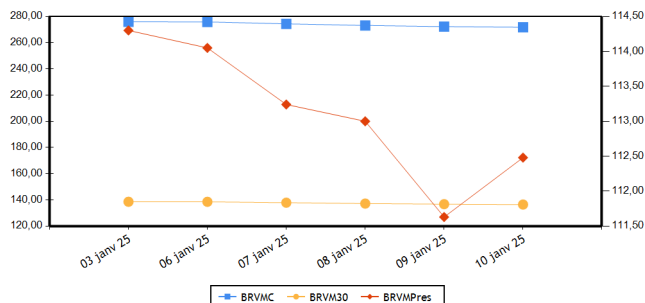

Volumes et valeurs transigés

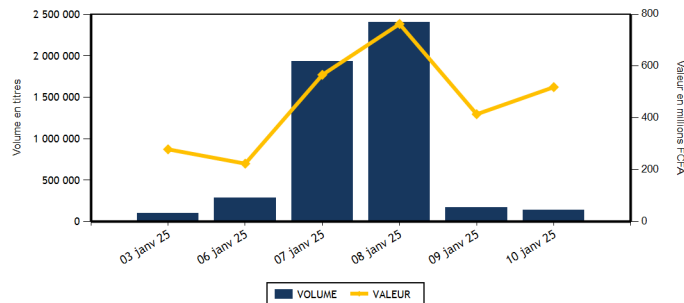

Actions	Niveau	Evol. Jour
Capitalisation boursière (FCFA)(Actions & Droits)	9 923 525 422 707	-0,17 %
Volume échangé (Actions & Droits)	135 197	-21,74 %
Valeur transigée (FCFA) (Actions & Droits)	449 870 847	9,54 %
Nombre de titres transigés	45	0,00 %
Nombre de titres en hausse	17	41,67 %
Nombre de titres en baisse	11	-52,17 %
Nombre de titres inchangés	17	70,00 %

Obligations	Niveau	Evol. Jour
Capitalisation boursière (FCFA)	10 624 084 800 009	0,01 %
Volume échangé	8 003	1 952,05 %
Valeur transigée (FCFA)	69 180 290	1 678,76 %
Nombre de titres transigés	10	233,33 %
Nombre de titres en hausse	4	100,00 %
Nombre de titres en baisse	2	100,00 %
Nombre de titres inchangés	4	100,00 %

PLUS FORTES HAUSSES

Titres	Cours	Evol. Jour	Evol. annuelle
SOCIETE IVOIRIENNE DE BANQUE (SIBC)	3 480	7,41 %	-2,11 %
SETAO CI (STAC)	440	7,32 %	-2,22 %
NEI-CEDA CI (NEIC)	720	6,67 %	-4,00 %
SICOR CI (SICC)	4 275	6,48 %	6,88 %
SERVAIR ABIDJAN CI (ABJC)	1 855	5,10 %	-2,37 %

PLUS FORTES BAISES

Titres	Cours	Evol. Jour	Evol. annuelle
TRACTAFRIC MOTORS CI (PRSC)	1 950	-4,88 %	-11,36 %
ORANGE COTE D'IVOIRE (ORAC)	17 005	-2,83 %	-2,83 %
BANK OF AFRICA BN (BOAB)	3 500	-2,10 %	-5,02 %
CFAO MOTORS CI (CFAC)	600	-0,83 %	0,00 %
SUCRIVOIRE (SCRC)	725	-0,68 %	-6,45 %

INDICES PAR COMPARTIMENT

Base = 100 au 02 janvier 2023	Nombre de sociétés	Valeur	Evol. Jour	Evol. annuelle	Volume	Valeur	PER moyen
BRVM-PRESTIGE	10	112,48	0,76 %	-2,06 %	55 876	338 244 395	10,11
BRVM-PRINCIPAL	37	137,00	0,37 %	-0,80 %	79 321	111 626 452	10,90

INDICES SECTORIELS ANCIENS

Base = 100 au 14 juin 1999	Nombre de sociétés	Valeur	Evol. Jour	Evol. annuelle	Volume	Valeur	PER moyen
BRVM - INDUSTRIE	11	120,52	-0,02 %	2,69 %	8 237	35 746 610	17,91
BRVM - SERVICES PUBLICS	5	751,06	-1,28 %	-1,69 %	6 684	87 170 040	11,86
BRVM - FINANCES	15	99,18	1,46 %	-2,53 %	62 483	74 937 342	6,23
BRVM - TRANSPORT	2	322,61	1,12 %	-1,82 %	2 841	3 629 050	4,06
BRVM - AGRICULTURE	5	193,84	1,05 %	-1,64 %	48 951	234 520 475	14,19
BRVM - DISTRIBUTION	7	333,75	0,78 %	-0,46 %	5 182	10 585 480	19,78
BRVM - AUTRES SECTEURS	2	663,43	0,79 %	2,15 %	819	3 281 850	23,33

INDICES SECTORIELS NOUVEAUX

Base = 100 au 02 janvier 2025	Nombre de sociétés	Valeur	Evol. Jour	Evol. annuelle	Volume	Valeur	PER moyen
BRVM - TELECOMMUNICATIONS	3	98,27	-1,33 %	-1,73 %	5 511	83 091 645	11,90
BRVM - CONSOMMATION DISCRETIONNAIRE	7	99,61	0,05 %	-0,39 %	3 245	5 589 780	22,86
BRVM - SERVICES FINANCIERS	15	97,47	1,46 %	-2,53 %	62 483	74 937 342	6,23
BRVM - CONSOMMATION DE BASE	9	101,56	0,28 %	1,56 %	50 944	250 207 240	18,47
BRVM - INDUSTRIELS	7	98,49	0,82 %	-1,51 %	6 332	9 415 330	6,50
BRVM - ENERGIE	4	100,72	1,25 %	0,72 %	5 509	22 551 115	14,98
BRVM - SERVICES PUBLICS	2	99,38	0,20 %	-0,62 %	1 173	4 078 395	10,54

Indicateurs	BRVM COMPOSITE
PER moyen du marché	11,10
Taux de rendement moyen du marché	9,13
Taux de rentabilité moyen du marché	11,08
Nombre de sociétés cotées	47
Nombre de lignes obligataires	158
Volume moyen annuel par séance	751 395,00
Valeur moyenne annuelle par séance	642 274 524,35

Indicateurs	BRVM COMPOSITE
Ratio moyen de liquidité	5,32
Ratio moyen de satisfaction	8,27
Ratio moyen de tendance	155,48
Ratio moyen de couverture	64,32
Taux de rotation moyen du marché	0,01
Prime de risque du marché	3,26
Nombre de SGI participantes	29

Définitions

Volume moyen annuel par séance = Volume annuel échangé / nombre de séances	Taux moyen de rotation = moyenne des taux de rotation des actions cotées (volume transigé/capital flottant)
Valeur moyenne annuelle par séance = Valeur annuelle échangée / nombre de séances	PER moyen du marché = moyenne des PER des actions cotées ayant un PER positif
Ratio moyen de liquidité = Moyenne des ratios de liquidité (Titres échangés / Volume des ordres de vente)	Taux de rendement moyen = moyenne des taux de rendement des actions cotées ayant distribué un dividende
Ratio moyen de satisfaction = Moyenne des ratios de satisfaction (Titres échangés / Volume des ordres d'achat)	Taux de rentabilité moyen = moyenne des taux de rentabilité des actions cotées
Ratio moyen de tendance = Moyenne des ratios de tendance (Volume des ordres d'achat / Volume des ordres de vente)	Prime de risque du marché = (1 / le PER moyen du marché) - le taux de référence actuel des emprunts d'Etat
Ratio moyen de couverture = Moyenne des ratios de couverture (Volume des ordres de vente / Volume des ordres d'achat)	

BOURSE REGIONALE DES VALEURS MOBILIERES

Siège Social : Abidjan - Côte d'Ivoire, 18 av. Joseph Anoma
Adresse : 01 BP 3802 Abidjan 01
Tel : +225 20 31 55 50 / +225 20 32 66 85
Fax : +225 20 32 66 84
E-mail : brvm@brvm.org Site web : www.brvm.org

PAYS DE L'UEMOA



MARCHE DES ACTIONS

Code Sect. Act. (*)	Symbole	Titre	Cours Précédent	Cours du jour		Variation jour	Séance de cotation		Cours Référence	Variation de l'année précédente	Dernier dividende payé		Rdt. Net	PER
				Ouv.	Clôt.		Volume	Valeur			Montant net	Date		
COMPARTIMENT PRESTIGE			112,48	points		0,76 %								
CB	NTLC	NESTLE CI	7 900	7 910	7 900	0,00 %	1 838	14 528 370	7 900	-0,75 %	675,00	20-août-24	8,54 %	10,53
CB	PALC	PALM CI	4 800	4 800	4 995	4,06 %	43 919	217 214 005	4 995	-0,10 %	563,31	26-juil.-24	11,28 %	3,99
ENE	TTLT	TOTALENERGIES MARKETING CI	2 425	2 495	2 500	3,09 %	3 217	8 038 865	2 500	0,00 %	199,54	12-sept.-24	7,98 %	18,07
ENE	TTLS	TOTALENERGIES MARKETING SN	2 400	2 390	2 390	-0,42 %	265	619 580	2 390	3,91 %	207,58	28-juin-24	8,69 %	19,56
FIN	ECOC	COBANK COTE D'IVOIRE	8 450	8 500	8 500	0,59 %	337	2 854 500	8 500	-3,35 %	594,00	30-mai-24	6,99 %	9,73
FIN	NSBC	NSIA BANQUE COTE D'IVOIRE	7 300	7 255	7 295	-0,07 %	302	2 185 565	7 295	2,89 %	454,83	8-juil.-24	6,23 %	5,18
FIN	SGBC	SOCIETE GENERALE COTE D'IVOIRE	19 035	20 000	20 000	5,07 %	487	9 711 865	20 000	-4,76 %	1 553,85	25-juin-24	7,77 %	6,40
TEL	ONTBF	ONATEL BF	2 205	2 210	2 220	0,68 %	1 198	2 658 115	2 220	-3,27 %	266,45	31-juil.-24	12,00 %	7,50
TEL	ORAC	ORANGE COTE D'IVOIRE	17 500	17 500	17 005	-2,83 %	3 453	59 926 900	17 005	-2,83 %	780,00	3-juin-24	4,59 %	16,54
TEL	SNTS	SONATEL SN	23 850	23 850	23 900	0,21 %	860	20 506 630	23 900	-0,42 %	1 575,00	17-mai-24	6,59 %	7,20
TOTAL							55 876	338 244 395						

COMPARTIMENT PRINCIPAL			137,00	points		0,37 %								
CB	LNBB	LOTTERIE NATIONALE DU BENIN	4 825	4 845	4 845	0,41 %	665	3 216 740	4 845	2,43 %				24,76
CB	SCRC	SUCRIVOIRE	730	730	725	-0,68 %	960	699 620	725	-6,45 %	40,50	20-août-21	5,59 %	
CB	SICC	SICOR CI	4 015	4 275	4 275	6,48 %	1	4 275	4 275	6,88 %	1 919,00	25-sept.-00		133,28
CB	SLBC	SOLIBRA CI	13 990	13 950	13 950	-0,29 %	4	55 800	13 950	7,72 %	270,00	14-août-24	1,94 %	15,23
CB	SOGC	SOGB CI	4 595	4 600	4 595	0,00 %	547	2 507 840	4 595	-0,33 %	207,00	6-août-24	4,50 %	18,83
CB	SPHC	SAPH CI	3 995	4 000	3 995	0,00 %	3 524	14 094 735	3 995	-3,50 %	64,80	12-août-24	1,62 %	16,38
CB	STBC	SITAB CI	7 495	7 260	7 495	0,00 %	150	1 096 120	7 495	2,67 %	675,00	29-juil.-24	9,01 %	10,80
CD	ABJC	SERVAIR ABIDJAN CI	1 765	1 765	1 855	5,10 %	324	580 000	1 855	-2,37 %	206,20	30-sept.-24	11,12 %	15,16
CD	BNBC	BERNABE CI	1 060	1 060	1 060	0,00 %	24	25 435	1 060	-0,47 %	150,00	24-juil.-23	14,15 %	195,04
CD	CFAC	CFAO MOTORS CI	605	605	600	-0,83 %	550	308 850	600	0,00 %	15,87	30-août-24	2,65 %	17,00
CD	NEIC	NEI-CEDA CI	675	675	720	6,67 %	1 114	749 495	720	-4,00 %	81,78	25-juin-24	11,36 %	7,88
CD	PRSC	TRACTAFRIC MOTORS CI	2 050	1 900	1 950	-4,88 %	319	606 200	1 950	-11,36 %	182,70	24-sept.-24	9,37 %	9,58
CD	UNLC	UNILEVER CI	6 475	6 475	6 475	0,00 %	1	6 475	6 475	0,00 %	1 233,00	9-juil.-12		92,86
CD	UNXC	UNIWAX CI	410	415	415	1,22 %	249	103 060	415	1,22 %	60,75	29-juil.-22	14,64 %	
ENE	SHEC	VIVO ENERGY CI	850	850	850	0,00 %	483	406 550	850	-3,41 %	57,00	27-sept.-24	6,71 %	13,35
ENE	SMBC	SMB CI	8 800	8 800	8 800	0,00 %	1 544	13 486 120	8 800	2,27 %	1 080,00	30-sept.-24	12,27 %	3,98
FIN	BICC	BICI CI	14 115	14 500	14 115	0,00 %	349	4 930 755	14 115	0,82 %	540,90	27-juin-24	3,83 %	14,09
FIN	BOAB	BANK OF AFRICA BN	3 575	3 575	3 500	-2,10 %	797	2 661 020	3 500	-5,02 %	706,00	27-mai-24	20,17 %	6,59
FIN	BOABF	BANK OF AFRICA BF	3 025	3 035	3 035	0,33 %	1 093	3 309 445	3 035	0,00 %	704,00	6-mai-24	23,20 %	4,59
FIN	BOAC	BANK OF AFRICA CI	4 985	4 985	4 985	0,00 %	2 130	10 376 125	4 985	-0,20 %	684,00	29-avr.-24	13,72 %	3,82
FIN	BOAM	BANK OF AFRICA ML	1 815	1 810	1 815	0,00 %	2 879	5 211 180	1 815	-3,97 %	144,00	21-mai-24	7,93 %	8,62
FIN	BOAN	BANK OF AFRICA NG	2 500	2 500	2 500	0,00 %	162	404 080	2 500	-2,91 %	609,15	31-mai-24	24,37 %	5,16
FIN	BOAS	BANK OF AFRICA SENEGAL	2 905	2 940	2 940	1,20 %	1 064	3 127 715	2 940	-6,67 %	300,00	27-juin-24	10,20 %	6,22
FIN	CBIBF	CORIS BANK INTERNATIONAL	9 800	9 795	9 795	-0,05 %	2 394	22 776 135	9 795	-0,91 %	790,00	5-juil.-24	8,07 %	4,88
FIN	ETIT	COBANK TRANS. INCORP. TG	16	16	16	0,00 %	48 447	768 427	16	0,00 %	0,60	8-juin-23	3,78 %	1,20
FIN	ORGT	ORAGROUP TOGO	1 745	1 650	1 745	0,00 %	78	129 460	1 745	-9,11 %	59,52	17-juil.-20	3,41 %	
FIN	SAFC	SAFCA CI	780	775	775	-0,64 %	38	29 450	775	7,64 %	23,04	29-juil.-11		
FIN	SIBC	SOCIETE IVOIRIENNE DE BANQUE	3 240	3 300	3 480	7,41 %	1 926	6 461 620	3 480	-2,11 %	495,00	31-juil.-24	14,22 %	4,00

IND	CABC	SICABLE CI	1 040	1 080	1 040	0,00 %	146	155 560	1 040	0,00 %	79,58	31-mai-24	7,65 %	4,31
IND	FTSC	FILTISAC CI	1 815	1 810	1 805	-0,55 %	3 115	5 527 570	1 805	-2,43 %	143,10	30-sept.-24	7,93 %	8,28
IND	SDSC	AFRICA GLOBAL LOGISTICS CI	1 300	1 300	1 315	1,15 %	2 841	3 629 050	1 315	-1,87 %	92,00	12-déc.-24	7,00 %	4,18
IND	SEMC	EVIOSYS PACKAGING SIEM CI	700	SP	SP	0,00 %			700	0,00 %	14,00	28-déc.-21	2,00 %	17,42
IND	SIVC	AIR LIQUIDE CI	510	500	510	0,00 %	76	38 040	510	2,00 %	63,00	29-sept.-17		4,97
IND	STAC	SETAO CI	410	440	440	7,32 %	154	65 110	440	-2,22 %	66,15	18-juil.-22	15,03 %	
IND	SVOC	MOVIS CI	2 395	SP	SP	0,00 %			2 395	0,00 %	270,00	5-juil.-99		
SPU	CIEC	CIE CI	2 175	2 175	2 175	0,00 %	727	1 576 090	2 175	-0,91 %	171,00	30-juil.-24	7,86 %	11,45
SPU	SDCC	SODE CI	5 650	5 650	5 690	0,71 %	446	2 502 305	5 690	0,09 %	481,50	25-sept.-24	8,46 %	8,36
TOTAL							79 321	111 626 452						

TOTAL
TOTAL - Marché des actions

135 197 449 870 847

Secteurs d'activités (*) :

 15 : BRVM - TELECOMMUNICATIONS
 45 : BRVM - CONSOMMATION DE BASE

 30 : BRVM - SERVICES FINANCIERS
 50 : BRVM - INDUSTRIELS

 40 : BRVM - CONSOMMATION DISCRETIONNAIRE
 60 : BRVM - ENERGIE

65 : BRVM - SERVICES PUBLICS

MARCHE DES DROITS

Symbole	Titre	Cours Précédent	Cours du jour		Variation jour	Séance de cotation		Cours Référence	Variation depuis l'origine	Parité	Periode de négociation	
			Ouv.	Clôt.		Volume	Valeur				Début	fin

TOTAL
TOTAL - Marché des droits
Légende:

(d) Ex-dividende (V) Variation par rapport au cours de référence

Cours du jour: Ouv.: Ouverture Clôt.: Clôture Moy.: Moyen

Mentions : NC: Non Coté Ex-c: Ex-coupon Ex-d: Ex-droit SP: Suspendu Val-T: Valeur Théorique

PER = Cours / BNPA selon les données disponibles Rdt. Net: Rendement net (DNPA / Cours)

Comp.: 1 - Premier Compartiment 2 - Second Compartiment 3 - Compartiment de croissance

Ratio de liquidité = Titres échangés / Volume des ordres de vente

: Progression de l'indice sectoriel : Stabilité de l'indice sectoriel : Recul de l'indice sectoriel

MARCHE DES OBLIGATIONS

Symbole	Titre	Valeur nominale	Cours Précédent	Cours du jour	Cours Référence	Séance de cotation		Coupon couru	Coupon d'intérêt		Type Amort	
						Volume	Valeur		Période	Montant net	Eché.	
OBLIGATIONS D'ETAT												
EOM.010	ETAT DU MALI 6,20 % 2022-2029	10 000	9 790	NC	9 790			26,96	A	307,50	9-déc.-25	ACD
EOM.011	ETAT DU MALI 6,40 % 2023-2030	10 000	10 000	NC	10 000			487,45	A	640,00	7-avr.-25	ACD
EOM.012	ETAT DU MALI 6,50 % 2023-2030	10 000	9 999	NC	9 999			295,62	A	650,00	28-juil.-25	ACD
EOM.013	ETAT DU MALI 6,50 % 2024-2034	10 000	9 999	NC	9 999			498,63	A	650,00	5-avr.-25	ACD
EOM.014	ETAT DU MALI 3,00 % 2024-2031	10 000	10 000	NC	10 000			133,15	A	300,00	1-août-25	ACD
EOM.015	ETAT DU MALI 6,55 % 2024-2031	10 000	10 000	NC	10 000			139,97	A	655,00	24-oct.-25	ACD
EOM.016	ETAT DU MALI 6,35 % 2024-2029	10 000	10 000	NC	10 000			135,70	A	635,00	24-oct.-25	ACD
EOM.03	ETAT DU MALI 6,50 % 2018-2025	2 000	1 975	NC	1 975			33,93	A	130,00	6-oct.-25	AC
EOM.04	ETAT DU MALI 6,50% 2019-2027	6 000	6 000	NC	6 000			194,47	A	390,00	12-juil.-25	AC
EOM.05	ETAT DU MALI 6,50% 2020-2028	8 000	8 000	NC	8 000			411,73	A	520,00	27-mars-25	ACD
EOM.06	ETAT DU MALI 6,50% 2020-2027	6 000	6 000	NC	6 000			41,79	A	390,00	1-déc.-25	AC
EOM.07	ETAT DU MALI 6.50% 2021-2031	8 750	9 406	NC	9 406.25			419,16	A	568,75	16-avr.-25	AC
EOM.08	ETAT DU MALI 6,20 % 2022-2032	10 000	10 000	9 980	9 980	514	5 128 220	212,33	A	620,00	7-sept.-25	ACD
EOM.09	ETAT DU MALI 6,30% 2022-2032	10 000	10 000	NC	10 000			55,23	A	630,00	9-déc.-25	ACD
EOS.010	ETAT DU SENEGAL 6,15 % 2023-2030	10 000	10 000	NC	10 000			174,99	S	307,50	29-mars-25	ACD
EOS.011	ETAT DU SENEGAL 6,35 % 2023-2033	10 000	10 000	10 000	10 000	28	280 000	180,68	S	317,50	29-mars-25	ACD
EOS.012	ETAT DU SENEGAL 6,15 % 2023-2028	10 000	9 500	NC	9 500			249,01	S	307,50	14-févr.-25	ACD
EOS.013	ETAT DU SENEGAL 6,30 % 2023-2030	10 000	10 000	NC	10 000			255,08	S	315,00	14-févr.-25	ACD
EOS.014	ETAT DU SENEGAL 6,50 % 2023-2033	10 000	10 000	NC	10 000			263,18	S	325,00	14-févr.-25	ACD
EOS.015	ETAT DU SENEGAL 6,25 % 2024-2029	10 000	9 950	NC	9 950			261,55	S	312,50	9-févr.-25	ACD
EOS.016	ETAT DU SENEGAL 6,45 % 2024-2031	10 000	10 000	NC	10 000			269,92	S	322,50	9-févr.-25	ACD
EOS.017	ETAT DU SENEGAL 6,65 % 2024-2034	10 000	10 000	9 800	9 800	1 500	14 700 000	278,29	S	332,50	9-févr.-25	ACD
EOS.07	ETAT SENEGAL 6.30% 2015-2025	10 000	10 000	NC	10 000			79,40	S	312,41	25-mai-25	ACD
EOS.08	ETAT DU SENEGAL 5,95% 2022-2034	10 000	10 000	NC	10 000			20,38	A	620,00	29-déc.-25	ACD
EOS.09	ETAT DU SENEGAL 6,00 % 2023-20	10 000	10 535	NC	10 535			170,72	S	300,00	29-mars-25	ACD
TPBF.010	TPBF 6,50% 2020 - 2028	5 833	5 833	NC	5 833.35			117,31	S	189,58	20-mars-25	ACD
TPBF.011	TPBF 6,50 % 2020-2028	5 835	5 835	NC	5 835			1,05	S	189,64	9-juil.-25	ACD
TPBF.012	TPBF 6.50% 2021-2031	10 000	9 978	NC	9 978			192,13	S	325,00	25-mars-25	ACD
TPBF.013	TPBF 6,50 % 2021 - 2031	10 000	9 950	NC	9 950			7,18	S	325,00	6-juil.-25	ACD
TPBF.014	TPBF 6,30% 2022-2034	10 000	9 900	NC	9 900			227,98	S	315,00	1-mars-25	ACD
TPBF.015	ETAT DU BURKINA 6,30 % 2022-2	10 000	10 000	NC	10 000			97,46	S	315,00	15-mai-25	ACD
TPBF.016	ETAT DU BURKINA 6% 2023-2028 (*)	10 000	10 000	NC	10 000			300,00	S	300,00	10-janv.-25	ACD
TPBF.017	TPBF 6,30 % 2023-2030	10 000	9 999	NC	9 999			155,77	S	315,00	12-avr.-25	ACD
TPBF.018	TPBF 6,50% 2023-2033	10 000	9 200	NC	9 200			160,71	S	325,00	12-avr.-25	ACD
TPBF.019	ETAT DU BURKINA 6,30% 2024-2029	10 000	10 000	NC	10 000			113,12	S	315,00	6-mai-25	ACD
TPBF.020	ETAT DU BURKINA 6,55% 2024-2031	10 000	10 000	10 000	10 000	24	240 000	117,61	S	327,50	6-mai-25	ACD
TPBF.021	ETAT DU BURKINA 6,50% 2024-2029	10 000	10 000	NC	10 000			154,42	S	650,00	28-mai-25	ACD
TPBF.022	ETAT DU BURKINA 6,80% 2024-2032	10 000	10 000	NC	10 000			161,55	S	680,00	28-mai-25	ACD
TPBF.04	TPBF 6.50% 2017-2027	10 000	10 400	NC	10 400			290,27	S	327,67	31-janv.-25	ACD
TPBF.06	TPBF 6.50% 2018-2025	10 000	9 112	NC	9 112			64,11	S	324,11	5-juin-25	ACD
TPBF.07	TPBF 6,50% 2018- 2025	10 000	9 999	NC	9 999			100,55	S	325,00	15-mai-25	AC
TPBF.08	TPBF 6,50% 2019-2027	10 000	10 000	NC	10 000			115,75	S	322,33	6-mai-25	ACD
TPBF.09	TPBF 6,50% 2019 - 2027	10 000	10 999	NC	10 999			167,86	S	325,00	8-avr.-25	ACD
TPBJ.03	TPBJ 6,50% 2020-2028	10 000	10 000	NC	10 000			245,75	A	650,00	25-août-25	AC
TPBJ.04	TPBJ 5,50 % 2022-2037	10 000	10 000	NC	10 000			474,66	A	550,00	1-mars-25	AC
TPBJ.05	TPBJ 5,85 % 2022-2042	10 000	9 940	NC	9 940			504,86	A	585,00	1-mars-25	ACD
TPBJ.06	TPBJ 5,75% 2022-2037	10 000	10 150	NC	10 150			261,51	A	575,00	28-juil.-25	ACD
TPBJ.07	TPBJ 5,70% 2023-2030	10 000	10 000	NC	10 000			473,18	A	570,00	13-mars-25	AC
TPBJ.08	TPBJ 6,20% 2023-2038	10 000	10 000	NC	10 000			514,68	A	620,00	13-mars-25	AC
TPCI.017	TPCI 3% 2014-2024	10 000		NC				168,03	S	150,00	19-déc.-24	ACD
TPCI.019	TPCI 5.99% 2015-2025	10 000	10 000	NC	10 000			395,50	A	599,00	14-mai-25	ACD
TPCI.021	TPCI 6% 2016-2028	10 000	10 000	NC	10 000			455,34	A	600,00	8-avr.-25	ACD
TPCI.022	TPCI 5.90% 2016 - 2026	10 000	10 000	NC	10 000			337,84	A	590,00	15-juin-25	ACD
TPCI.023	TPCI 5.90% 2016-2026	10 000	10 000	NC	10 000			87,29	A	590,00	17-nov.-25	ACD
TPCI.024	TPCI 6.25% 2017-2029	10 000	9 700	NC	9 700			175,14	S	312,50	31-mars-25	ACD

TPCI.O27	TPCI 6% 2017-2025	10 000	10 250	NC	10 250		19,78	S	300,00	29-juin-25	ACD
TPCI.O28	TPCI 6% 2018 - 2026	10 000	10 000	NC	10 000		264,66	A	600,00	2-août-25	ACD
TPCI.O29	TPCI 6% 2018-2026	10 000	10 000	NC	10 000		136,44	A	600,00	19-oct.-25	ACD
TPCI.O30	TPCI 5,95% 2018-2025	2 000	2 000	NC	2 000		9,13	S	59,34	13-juin-25	ACD
TPCI.O31	TPCI 5,75% 2019 - 2026	10 000	10 230	NC	10 230		321,37	A	575,00	20-juin-25	ACD
TPCI.O32	TPCI 2,23% 2019-2026	10 000		NC			124,64	A	223,00	20-juin-25	ACD
TPCI.O33	TPCI 5.75% 2019-2026	4 000	4 160	NC	4 160		186,52	A	230,00	20-mars-25	ACD
TPCI.O34	TPCI 6% 2019-2029	6 250	6 188	NC	6 187.50		304,11	A	375,00	20-mars-25	ACD
TPCI.O35	TPCI 5,75% 2019 -2026	10 000	10 150	NC	10 150		288,29	A	575,00	11-juil.-25	ACD
TPCI.O36	TPCI 5,75% 2019- 2026	10 000	10 000	NC	10 000		223,70	A	575,00	21-août-25	ACD
TPCI.O37	TPCI 5,80% 2019-2026	4 000	4 000	NC	4 000		23,52	A	232,00	4-déc.-25	ACD
TPCI.O38	TPCI 5,75% 2019-2026	4 000	4 000	NC	4 000		23,32	A	230,00	4-déc.-25	ACD
TPCI.O39	TPCI 5,75% 2019 - 2026	4 000	3 906	NC	3 906		53,56	A	230,00	17-oct.-25	ACD
TPCI.O40	TPCI 5,75% 2019-2026 (*)	6 000	6 000	NC	6 000		345,00	A	345,00	10-janv.-25	ACD
TPCI.O41	TPCI 5,80% 2020-2027	10 000	10 000	NC	10 000		502,35	A	580,00	28-févr.-25	ACD
TPCI.O42	TPCI 5,90% 2020-2030	10 000	10 000	NC	10 000		510,79	A	590,00	28-févr.-25	ACD
TPCI.O43	TPCI 5,90% 2020 - 2030	10 000	10 000	NC	10 000		423,51	A	590,00	23-avr.-25	ACD
TPCI.O44	TPCI 5,80% 2020 - 2027	10 000	9 800	NC	9 800		416,33	A	580,00	23-avr.-25	ACD
TPCI.O45	TPCI 5,80% 2020 -2027	6 000	6 000	NC	6 000		198,31	A	348,00	16-juin-25	ACD
TPCI.O46	TPCI 5,90% 2020 - 2030	7 500	7 650	NC	7 650		252,16	A	442,50	16-juin-25	ACD
TPCI.O47	TPCI 5,80% 2020 - 2027	6 000	6 150	NC	6 150		249,60	A	438,00	16-juin-25	ACD
TPCI.O48	TPCI 5,80% 2020- 2027	6 000	5 940	NC	5 940		157,32	A	348,00	29-juil.-25	ACD
TPCI.O49	TPCI 5,90% 2020- 2030	7 500	7 564	NC	7 563.75		200,03	A	442,50	29-juil.-25	ACD
TPCI.O50	TPCI 5,90% 2020-2030	7 500	7 500	NC	7 500		163,66	A	442,50	28-août-25	ACD
TPCI.O51	TPCI 5,80 % 2020-2027	6 000	6 000	NC	6 000		95,34	A	348,00	2-oct.-25	ACD
TPCI.O52	TPCI 5,90 % 2020 -2030	7 500	7 500	NC	7 500		121,23	A	442,50	2-oct.-25	ACD
TPCI.O53	TPCI 5,80% 2020-2027	6 000	6 360	NC	6 360		70,55	A	348,00	28-oct.-25	ACD
TPCI.O54	TPCI 5,90% 2020-2030	7 500	7 350	NC	7 350		89,71	A	442,50	28-oct.-25	ACD
TPCI.O55	TPCI 5,80% 2020 -2027	6 000	6 000	NC	6 000		16,21	A	348,00	24-déc.-25	ACD
TPCI.O56	TPCI 5,90% 2020- 2030	7 500	8 058	NC	8 058		20,61	A	442,50	24-déc.-25	ACD
TPCI.O57	TPCI 5,80% 2020-2027	6 000	5 820	NC	5 820		48,62	A	348,00	20-nov.-25	ACD
TPCI.O58	TPCI 5,80% 2021-2028	8 000	8 000	NC	8 000		390,27	A	464,00	9-mars-25	ACD
TPCI.O59	TPCI 5,90% 2021-2031	8 750	9 056	NC	9 056.25		434,22	A	516,25	9-mars-25	ACD
TPCI.O60	TPCI 5,80% 2021-2028	10 000	10 000	NC	10 000		384,55	A	580,00	13-mai-25	ACD
TPCI.O61	TPCI 5,90% 2021-2031	10 000	10 000	NC	10 000		391,18	A	590,00	13-mai-25	ACD
TPCI.O62	TPCI 5,80 % 2021 -2028	8 000	8 000	NC	8 000		246,62	A	464,00	30-juin-25	ACD
TPCI.O63	TPCI 5,90% 2021 -2031	8 750	8 750	NC	8 750		274,39	A	516,25	30-juin-25	ACD
TPCI.O64	TPCI 5,80 % 2021 - 2028	8 000	7 958	NC	7 958.40		186,87	A	464,00	16-août-25	ACD
TPCI.O65	TPCI 5,90 % 2021-2031	8 750	9 363	NC	9 362.50		144,27	A	516,25	30-sept.-25	ACD
TPCI.O66	TPCI 5,90% 2021-2031	8 750	8 750	NC	8 750		93,35	A	516,25	5-nov.-25	ACD
TPCI.O67	TPCI 5,90 % 2021-2036	10 000	10 200	NC	10 200		40,41	A	590,00	16-déc.-25	ACD
TPCI.O68	TPCI 5,90 % 2022-2037	10 000	10 000	NC	10 000		554,54	A	590,00	1-févr.-25	ACD
TPCI.O69	TPCI 5,75 % 2022-2037	10 000	10 000	NC	10 000		463,15	A	575,00	22-mars-25	ACD
TPCI.O70	TPCI 5,75 % 2022-2037	10 000	10 000	NC	10 000		403,29	A	575,00	29-avr.-25	ACD
TPCI.O71	TPCI 5,65% 2022-2032	10 000	10 000	NC	10 000		323,52	A	565,00	15-juin-25	ACD
TPCI.O72	TPCI 5,65% 2022-2029	10 000	10 000	NC	10 000		255,41	A	565,00	29-juil.-25	ACD
TPCI.O73	TPCI 5,75% 2022-2032	10 000	10 500	NC	10 500		259,93	A	575,00	29-juil.-25	ACD
TPCI.O74	TPCI 5,85% 2022-2042	9 474	9 474	NC	9 473.68		250,53	A	554,21	29-juil.-25	ACD
TPCI.O75	TPCI 5,65% 2022-2029	10 000	10 700	NC	10 700		147,05	A	565,00	7-oct.-25	ACD
TPCI.O76	TPCI 5,75% 2022-2032	10 000	10 000	NC	10 000		149,66	A	575,00	7-oct.-25	ACD
TPCI.O77	TPCI (TAUX DE BASE + SPREAD) % 2022-2029	10 000	10 000	NC	10 000		129,62	T	198,75	11-févr.-25	ACD
TPCI.O78	TPCI 5,65% 2022-2029	10 000	10 000	NC	10 000		43,34	A	565,00	13-déc.-25	ACD
TPCI.O79	TPCI 5,75% 2023-2030	10 000	10 750	NC	10 750		498,02	A	575,00	28-févr.-25	ACD
TPCI.O80	TPCI 6% 2023-2030	10 000	10 000	NC	10 000		391,23	A	600,00	17-mai-25	ACD
TPCI.O81	TPCI 5,90% 2023-2028	10 000	10 500	NC	10 500		263,48	A	590,00	31-juil.-25	ACD
TPCI.O82	TPCI 6,00% 2023-2030	10 000	10 000	NC	10 000		267,95	A	600,00	31-juil.-25	ACD
TPCI.O83	TPCI 5,90 % 2023-2028	10 000	10 000	NC	10 000		219,45	A	890,00	12-oct.-25	ACD
TPCI.O84	TPCI 6,00 % 2023-2030	10 000	10 000	NC	10 000		147,95	A	600,00	12-oct.-25	ACD
TPCI.O85	TPCI 5,90 % 2023 - 2028	10 000	10 000	NC	10 000		43,64	A	590,00	14-déc.-25	ACD
TPCI.O86	TPCI 6,00 % 2023 - 2030	10 000	10 000	NC	10 000		44,38	A	600,00	14-déc.-25	ACD
TPCI.O87	TPCI 5,90% 2024-2029	10 000	10 000	NC	10 000		470,38	A	590,00	25-mars-25	ACD
TPCI.O88	TPCI 6,00% 2024-2031	10 000	10 000	NC	10 000		478,36	A	600,00	25-mars-25	ACD
TPCI.O89	TPCI 5,90% 2024-2029	10 000	10 000	10 750	10 750	100	1 075 000	A	590,00	19-juil.-25	ACD
TPCI.O90	TPCI 6,00% 2024-2031	10 000	10 000	NC	10 000		287,67	A	600,00	19-juil.-25	ACD
TPCI.O91	TPCI 5,90% 2024-2029	10 000	10 000	NC	10 000		221,45	A	590,00	26-août-25	ACD
TPCI.O92	TPCI 6,00% 2024-2031	10 000	10 000	NC	10 000		225,21	A	600,00	26-août-25	ACD

TPNE.01	TRESOR PUBLIC DU NIGER 6,50% 2019-2026	10 000	10 000	SP	10 000			512,88	A	650,00	28-mars-25	ACD
TPNE.02	TRESOR PUBLIC DU NIGER 6,50% 2019 - 2026	10 000	10 000	SP	10 000			288,49	A	650,00	1-août-25	ACD
TPNE.03	TRESOR PUBLIC DU NIGER 6,5% 2020-2027	6 000	6 000	SP	6 000			174,16	A	390,00	31-juil.-25	ACD
TPNE.04	TRESOR PUBLIC DU NIGER 6,30% 2	8 750	8 750	SP	8 750			209,93	A	551,25	24-août-25	ACD
TPNE.05	TPNE 6,15 % 2022-2034	10 000	10 000	SP	10 000			372,37	A	615,00	3-juin-25	ACD
TPNE.06	TRESOR PUBLIC DU NIGER 6,15% 2022 - 2034	10 000	10 000	SP	10 000			45,49	A	615,00	14-déc.-25	ACD
TPNE.07	TRESOR PUBLIC DU NIGER 6,25 % 2023-2028	10 000	10 000	SP	10 000			344,18	A	625,00	23-juin-25	ACD
TPTG.02	TPTG 6% 2022-2037	10 000	10 000	NC	10 000			90,41	A	600,00	16-nov.-25	ACD
TOTAL								2 166		21 423 220		

OBLIGATIONS REGIONALES

BIDC.04	BIDC-EBID 6.10% 2017-2027	3 750	3 750	NC	3 750			130,37	A	228,78	16-juin-25	ACD
BIDC.05	BIDC-EBID 6,40% 2019-2026 (*)	10 000	10 000	NC	10 000			316,52	S	320,00	12-janv.-25	ACD
BIDC.06	BIDC-EBID 6,50 % 2021-2028	7 000	7 525	NC	7 525			66,07	S	225,63	18-mai-25	ACD
BIDC.07	BIDC-EBID 5,90% 2022-2029	9 000	9 000	NC	9 000			46,55	S	264,77	9-juin-25	ACD
BIDC.08	BIDC-EBID GSS BOND 6,50% 2024-2031	10 000	10 000	NC	10 000			293,83	S	327,67	29-janv.-25	ACD
CRRH.010	CRRH-UEMOA 6,10% 2022-2037	10 000	10 000	NC	10 000			265,22	S	305,00	3-févr.-25	AC
CRRH.02	CRRH-UEMOA 6.10% 2012-2024	10 000	9 800	NC	9 800			293,40	S	305,00	17-janv.-25	AC
CRRH.05	CRRH-UEMOA 5.85% 2015-2025	10 000	10 000	NC	10 000			6,93	S	209,10	4-juil.-25	AC
CRRH.06	CRRH-UEMOA 5.85% 2016-2026	10 000	10 000	NC	10 000			6,57	S	292,50	3-juil.-25	ACD
CRRH.07	CRRH-UEMOA 5.95% 2017-2029	4 167	4 167	NC	4 167			36,98	S	123,96	17-mai-25	AC
CRRH.08	CRRH-UEMOA 5.95% 2018-2030	5 000	5 000	NC	5 000			16,35	S	148,75	21-juin-25	AC
CRRH.09	CRRH-UEMOA 6.05% 2018-2033	6 000	6 000	NC	6 000			19,95	S	181,50	21-juin-25	AC
TOTAL								0		0		

OBLIGATIONS PRIVEES

FBOAD.01	FCTC BOAD DOLI-P 6,10% 2023-2030	7 300	7 300	NC	7 300			136,64	S	220,82	20-mars-25	AC
FDFINBF.01	FIDELIS FINANCE CAP25 7,00% 2023-2028	10 000	10 000	NC	10 000			91,94	S	326,30	20-mai-25	ACD
FEPTC.01	FCTC EPT 7 % 2023-2030	10 000	10 500	NC	10 500			82,02	T	171,50	27-févr.-25	ACD
FEPTC.02	FCTC EPT 7,25 % 2023-2033	10 000	10 500	NC	10 500			84,95	T	177,63	27-févr.-25	ACD
FEPTC.03	FCTC EPT 7,50% 2023-2038	10 000		NC				87,88	T	183,75	27-févr.-25	ACD
FNSBC.01	FCTC NSIA BANQUE 7 % 2020-2025	556	556	555	555.55	18	10 000	2,65	T	9,53	16-mars-25	ACD
FORBT.01	FCTC ORABANK 7 % 2021-2026	4 444	4 522	4 844	4 844.44	100	484 444	11,01	T	76,22	28-mars-25	ACD
FSNTS.01	FCTC SONATEL C-1 6,40 % 2023-2	10 000	10 750	NC	10 750			286,09	S	300,80	19-janv.-25	AC
FSNTS.02	FCTC SONATEL C-2 6,60 % 2023-2	10 000	10 000	NC	10 000			295,03	S	310,20	19-janv.-25	AC
FTIMC.01	FCTC TEYLIOM IMMO 7 % 2021-2028	5 833	5 833	5 833	5 833.33	20	116 667	36,68	T	100,04	8-mars-25	ACD
ORGT.02	ORAGROUP SA 7,15% 2021-2028	8 000	7 840	8 400	8 400	5 599	46 070 960	119,43	S	286,00	26-avr.-25	ACD
PADS.03	PAD 6,60% 2020-2027	6 000	5 640	NC	5 640			90,30	S	198,00	19-avr.-25	ACD
PTRC.01	PETRO IVOIRE 6,80% 2022-2029	10 000	10 000	10 750	10 750	100	1 075 000	47,60	S	333,20	15-juin-25	ACD
SNLC.01	SENELEC 6,50% 2018-2025	1 000	1 000	NC	1 000			18,85	S	32,50	27-mars-25	AC
SNTS.02	SONATEL 6,50% 2020-2027 (*)	6 000	6 000	NC	6 000			178,78	S	184,81	16-janv.-25	ACD
TOTAL								5 837		47 757 071		

SUKUK ET TITRES ASSIMILES

SUKSN.S2	SUKUK SN 6% 2016-2026	10 000	10 750	NC	10 750			280,00	S	306,67	26-janv.-25	ACD
SUKTG.S1	SUKUK TG 6.5% 2016-2026	10 000	10 000	NC	10 000			299,93	S	377,99	17-févr.-25	ACD
TOTAL								0		0		
TOTAL - Marché des obligations								8 003		69 180 290		

Légende :
 (#) (*) Ex-Coupon couru (#/#)Cours de référence amorti / Coupon couru Ex-c (#)Ex-marge de profits
 Cours du jour: Ouv.: Ouverture Clôt.: Clôture Moy.: Moyen
 Type Amort: Type d'Amortissement IF: In Fine AC: Amortissement Constant AD: Amortissement Dégressif ACD: Amortissement Constant Différé
 Période: Périodicité de paiement des coupons A: Annuelle S: Semestrielle T: Trimestrielle
 Eché.: Échéance de paiement des intérêts
 Mentions: NC: Non Coté Ex-c: Ex-coupon ou Ex-droit SP: Suspendu

INFORMATIONS
OPERATIONS EN COURS

Emetteur	Opération
----------	-----------

AVIS

Entité	N°	Nature	Objet
--------	----	--------	-------

COMMUNIQUES

Emetteur	N°	Nature	Objet
ONATEL BF	20250110	Communiqué	Communiqué - Changement important dans la Direction - ONATEL BF

QUANTITES RESIDUELLES
MARCHE DES ACTIONS

Symbole	Titre	Quantité résiduelle à l'achat	Cours Achat / Vente			Quantité résiduelle à la vente	Cours de Référence
ABJC	SERVAIR ABIDJAN CI	54	1,800	/	1,855	691	1 855
BICC	BICI CI	29	14,115	/	14,500	46	14 115
BNBC	BERNABE CI	1	995	/	1,060	27	1 060
BOAB	BANK OF AFRICA BN	12	3,500	/	3,550	50	3 500
BOABF	BANK OF AFRICA BF	5	3,030	/	3,035	5 344	3 035
BOAC	BANK OF AFRICA CI	25	4,765	/	4,985	928	4 985
BOAM	BANK OF AFRICA ML	1 470	1,810	/	1,815	13	1 815
BOAN	BANK OF AFRICA NG	15	2,490	/	2,500	4 227	2 500
BOAS	BANK OF AFRICA SENEGAL	2	2,935	/	2,940	45	2 940
CABC	SICABLE CI	10	1,010	/	1,040	2 427	1 040
CBIBF	CORIS BANK INTERNATIONAL	2	9,795	/	9,800	530	9 795
CFAC	CFAO MOTORS CI	250	570	/	600	410	600
CIEC	CIE CI	57	2,175	/	2,180	339	2 175
ECOC	ECOBANK COTE D'IVOIRE	30	8,450	/	8,500	179	8 500
ETIT	ECOBANK TRANS. INCORP. TG	1 139 358	15	/	16	1 635 135	16
FTSC	FILTISAC CI	673	1,775	/	1,805	38	1 805
LNBB	LOTIERIE NATIONALE DU BENIN	2	4,840	/	4,845	1 849	4 845
NEIC	NEI-CEDA CI	2	670	/	720	1 409	720
NSBC	NSIA BANQUE COTE D'IVOIRE	7	7,210	/	7,295	959	7 295
N TLC	NESTLE CI	37	7,895	/	7,900	2 018	7 900
ONTBF	ONATEL BF	295	2,220	/	2,245	423	2 220
ORAC	ORANGE COTE D'IVOIRE	352	17,005	/	17,490	32	17 005
ORGT	ORAGROUP TOGO	232	1,650	/	1,745	290	1 745
PALC	PALM CI	2 466	4,900	/	4,995	3 950	4 995
PRSC	TRACTAFRIC MOTORS CI	9	1,950	/	2,050	40	1 950
SAFC	SAFCA CI	100	730	/	775	71	775
SCRC	SUCRIVOIRE	32	720	/	725	1 403	725
SDCC	SODE CI	30	5,650	/	5,690	1	5 690
SDSC	AFRICA GLOBAL LOGISTICS CI	5	1,310	/	1,315	675	1 315
SEMC	EVIOSYS PACKAGING SIEM CI			/			700
SGBC	SOCIETE GENERALE COTE D'IVOIRE	12	19,550	/	20,000	2 518	20 000
SHEC	VIVO ENERGY CI	20	835	/	850	1 850	850
SIBC	SOCIETE IVOIRIENNE DE BANQUE	1	Marché	/			3 480
SICC	SICOR CI	42	3,820	/	4,275	54	4 275
SIVC	AIR LIQUIDE CI	1	500	/	510	2 621	510
SLBC	SOLIBRA CI	65	13,700	/	13,950	24	13 950
SMBC	SMB CI	8	8,750	/	8,800	527	8 800
SNTS	SONATEL SN	1	23,850	/	23,900	771	23 900
SOGC	SOGB CI	57	4,520	/	4,595	2 786	4 595
SPHC	SAPH CI	161	3,990	/	3,995	80	3 995
STAC	SETAO CI	32	420	/	440	52	440
STBC	SITAB CI	15	7,280	/	7,495	2 139	7 495
SVOC	MOVIS CI			/			2 395
TTLC	TOTALENERGIES MARKETING CI	2	2,480	/	2,500	3 348	2 500
TTLS	TOTALENERGIES MARKETING SN	468	2,275	/	2,390	71	2 390
UNLC	UNILEVER CI			/	6,475	9	6 475
UNXC	UNIWAX CI	557	390	/	415	554	415

QUANTITES RESIDUELLES

MARCHE DES DROITS

Symbole	Titre	Quantité résiduelle à l'achat	Cours Achat / Vente	Quantité résiduelle à la vente	Cours de Référence
---------	-------	-------------------------------	---------------------	--------------------------------	--------------------

QUANTITES RESIDUELLES
MARCHE DES OBLIGATIONS

Symbole	Titre	Quantité résiduelle à l'achat	Cours Achat / Vente	Quantité résiduelle à la vente	Cours de Référence
FBOAD.01	FCTC BOAD DOLI-P 6,10% 2023-2030		/		7 300
FDINBF.01	FIDELIS FINANCE CAP25 7,00% 2023-2028		/		10 000
FEPTC.01	FCTC EPT 7 % 2023-2030		/ 10,500	25	10 500
FEPTC.02	FCTC EPT 7,25 % 2023-2033		/ 10,500	210	10 500
FEPTC.03	FCTC EPT 7,50% 2023-2038		/		10 000
FNSBC.01	FCTC NSIA BANQUE 7 % 2020-2025	2	555.55 / 566.66	14	556
PTRC.01	PETRO IVOIRE 6,80% 2022-2029		/		10 750
SNLC.01	SENELEC 6,50% 2018-2025		/		1 000
SNTS.02	SONATEL 6,50% 2020-2027		/		6 000
FORBT.01	FCTC ORABANK 7 % 2021-2026		/		4 844
FSNTS.01	FCTC SONATEL C-1 6,40 % 2023-2		/		10 750
FSNTS.02	FCTC SONATEL C-2 6,60 % 2023-2	4	10,000 /		10 000
FTIMC.01	FCTC TEYLIOM IMMO 7 % 2021-2028		/ 5,833.33	16	5 833
ORGT.02	ORAGROUP SA 7,15% 2021-2028	3	8,400 /		8 400
PADS.03	PAD 6,60% 2020-2027		/		5 640
EOM.010	ETAT DU MALI 6,20 % 2022-2029		/		9 790
EOM.011	ETAT DU MALI 6,40 % 2023-2030		/		10 000
EOM.012	ETAT DU MALI 6,50 % 2023-2030		/		9 999
EOM.013	ETAT DU MALI 6,50 % 2024-2034		/		9 999
EOM.014	ETAT DU MALI 3,00 % 2024-2031		/		10 000
EOM.015	ETAT DU MALI 6,55 % 2024-2031		/		10 000
TPNE.07	TRESOR PUBLIC DU NIGER 6,25 % 2023-2028		/		10 000
TPTG.02	TPTG 6% 2022-2037		/		10 000
TPNE.01	TRESOR PUBLIC DU NIGER 6,50% 2019-2026		/		10 000
TPNE.02	TRESOR PUBLIC DU NIGER 6,50% 2019 - 2026		/		10 000
TPNE.03	TRESOR PUBLIC DU NIGER 6,5% 2020-2027		/		6 000
TPNE.04	TRESOR PUBLIC DU NIGER 6,30% 2		/		8 750
TPNE.05	TPNE 6,15 % 2022-2034		/		10 000
TPNE.06	TRESOR PUBLIC DU NIGER 6,15% 2022 - 2034		/		10 000
TPCI.087	TPCI 5,90% 2024-2029		/		10 000
TPCI.088	TPCI 6,00% 2024-2031		/		10 000
TPCI.089	TPCI 5,90% 2024-2029		/		10 750
TPCI.090	TPCI 6,00% 2024-2031		/		10 000
TPCI.091	TPCI 5,90% 2024-2029		/		10 000
TPCI.092	TPCI 6,00% 2024-2031		/		10 000
TPCI.081	TPCI 5,90% 2023-2028		/		10 500
TPCI.082	TPCI 6,00% 2023-2030	20	9,700 /		10 000
TPCI.083	TPCI 5,90 % 2023-2028		/		10 000
TPCI.084	TPCI 6,00 % 2023-2030		/ 10,000	49 861	10 000
TPCI.085	TPCI 5,90 % 2023 - 2028		/		10 000
TPCI.086	TPCI 6,00 % 2023 - 2030		/ 10,000	49 885	10 000
TPCI.075	TPCI 5,65% 2022-2029		/		10 700
TPCI.076	TPCI 5,75% 2022-2032		/		10 000
TPCI.077	TPCI (TAUX DE BASE + SPREAD) % 2022-2029		/		10 000
TPCI.078	TPCI 5,65% 2022-2029		/		10 000
TPCI.079	TPCI 5,75% 2023-2030		/		10 750
TPCI.080	TPCI 6% 2023-2030	20	9,700 / 10,000	20 030	10 000
TPCI.069	TPCI 5,75 % 2022-2037		/		10 000
TPCI.070	TPCI 5,75 % 2022-2037		/		10 000
TPCI.071	TPCI 5,65% 2022-2032		/		10 000

TPCI.072	TPCI 5,65% 2022-2029	/	9,800	250	10 000
TPCI.073	TPCI 5,75% 2022-2032	/			10 500
TPCI.074	TPCI 5,85% 2022-2042	/			9 474
TPCI.063	TPCI 5,90% 2021 -2031	/			8 750
TPCI.064	TPCI 5,80 % 2021 - 2028	/			7 958
TPCI.065	TPCI 5,90 % 2021-2031	/			9 363
TPCI.066	TPCI 5,90% 2021-2031	/			8 750
TPCI.067	TPCI 5,90 % 2021-2036	/			10 200
TPCI.068	TPCI 5,90 % 2022-2037	/			10 000
TPCI.057	TPCI 5,80% 2020-2027	/			5 820
TPCI.058	TPCI 5,80% 2021-2028	/			8 000
TPCI.059	TPCI 5,90% 2021-2031	/			9 056
TPCI.060	TPCI 5,80% 2021-2028	/			10 000
TPCI.061	TPCI 5,90% 2021-2031	/			10 000
TPCI.062	TPCI 5,80 % 2021 -2028	/			8 000
TPCI.051	TPCI 5,80 % 2020-2027	/			6 000
TPCI.052	TPCI 5,90 % 2020 -2030	/			7 500
TPCI.053	TPCI 5,80% 2020-2027	/			6 360
TPCI.054	TPCI 5,90% 2020-2030	/			7 350
TPCI.055	TPCI 5,80% 2020 -2027	/			6 000
TPCI.056	TPCI 5,90% 2020- 2030	/			8 058
TPCI.045	TPCI 5,80% 2020 -2027	/			6 000
TPCI.046	TPCI 5,90% 2020 - 2030	/			7 650
TPCI.047	TPCI 5,80% 2020 - 2027	/			6 150
TPCI.048	TPCI 5,80% 2020- 2027	/			5 940
TPCI.049	TPCI 5,90% 2020- 2030	/			7 564
TPCI.050	TPCI 5,90% 2020-2030	/			7 500
TPCI.039	TPCI 5,75% 2019 - 2026	/			3 906
TPCI.040	TPCI 5,75% 2019-2026	/			6 000
TPCI.041	TPCI 5,80% 2020-2027	/			10 000
TPCI.042	TPCI 5,90% 2020-2030	/			10 000
TPCI.043	TPCI 5,90% 2020 - 2030	/			10 000
TPCI.044	TPCI 5,80% 2020 - 2027	/	10,000	13	9 800
TPCI.033	TPCI 5.75% 2019-2026	/			4 160
TPCI.034	TPCI 6% 2019-2029	/			6 188
TPCI.035	TPCI 5,75% 2019 -2026	/			10 150
TPCI.036	TPCI 5,75% 2019- 2026	/			10 000
TPCI.037	TPCI 5,80% 2019-2026	/			4 000
TPCI.038	TPCI 5,75% 2019-2026	/			4 000
TPCI.027	TPCI 6% 2017-2025	/			10 250
TPCI.028	TPCI 6% 2018 - 2026	/			10 000
TPCI.029	TPCI 6% 2018-2026	/			10 000
TPCI.030	TPCI 5,95% 2018-2025	/			2 000
TPCI.031	TPCI 5,75% 2019 - 2026	/			10 230
TPCI.032	TPCI 2,23% 2019-2026	/			10 000
TPBJ.08	TPBJ 6,20% 2023-2038	/			10 000
TPCI.019	TPCI 5.99% 2015-2025	69	10,000	/	10 000
TPCI.021	TPCI 6% 2016-2028	/			10 000
TPCI.022	TPCI 5.90% 2016 - 2026	/	10,000	1	10 000
TPCI.023	TPCI 5.90% 2016-2026	/			10 000
TPCI.024	TPCI 6.25% 2017-2029	/			9 700
TPBF.09	TPBF 6,50% 2019 - 2027	/	10,999	16	10 999
TPBJ.03	TPBJ 6,50% 2020-2028	/			10 000
TPBJ.04	TPBJ 5,50 % 2022-2037	/			10 000
TPBJ.05	TPBJ 5,85 % 2022-2042	/	9,945	345	9 940

TPBJ.06	TPBJ 5,75% 2022-2037			/			10 150
TPBJ.07	TPBJ 5,70% 2023-2030			/			10 000
TPBF.021	ETAT DU BURKINA 6,50% 2024-2029			/			10 000
TPBF.022	ETAT DU BURKINA 6,80% 2024-2032			/			10 000
TPBF.04	TPBF 6.50% 2017-2027			/			10 400
TPBF.06	TPBF 6.50% 2018-2025			/			9 112
TPBF.07	TPBF 6,50% 2018- 2025			/			9 999
TPBF.08	TPBF 6,50% 2019-2027			/			10 000
TPBF.015	ETAT DU BURKINA 6,30 % 2022-2			/			10 000
TPBF.016	ETAT DU BURKINA 6% 2023-2028			/			10 000
TPBF.017	TPBF 6,30 % 2023-2030			/	10,000	92	9 999
TPBF.018	TPBF 6,50% 2023-2033			/			9 200
TPBF.019	ETAT DU BURKINA 6,30% 2024-2029			/			10 000
TPBF.020	ETAT DU BURKINA 6,55% 2024-2031			/			10 000
EOS.09	ETAT DU SENEGAL 6,00 % 2023-20			/			10 535
TPBF.010	TPBF 6,50% 2020 - 2028			/			5 833
TPBF.011	TPBF 6,50 % 2020-2028			/			5 835
TPBF.012	TPBF 6.50% 2021-2031			/			9 978
TPBF.013	TPBF 6,50 % 2021 - 2031			/			9 950
TPBF.014	TPBF 6,30% 2022-2034			/	9,900	495	9 900
EOS.014	ETAT DU SENEGAL 6,50 % 2023-2033			/			10 000
EOS.015	ETAT DU SENEGAL 6,25 % 2024-2029			/			9 950
EOS.016	ETAT DU SENEGAL 6,45 % 2024-2031			/			10 000
EOS.017	ETAT DU SENEGAL 6,65 % 2024-2034			/	10,000	100	9 800
EOS.07	ETAT SENEGAL 6.30% 2015-2025			/			10 000
EOS.08	ETAT DU SENEGAL 5,95% 2022-2034			/			10 000
EOM.08	ETAT DU MALI 6,20 % 2022-2032			/	9,980	286	9 980
EOM.09	ETAT DU MALI 6,30% 2022-2032			/			10 000
EOS.010	ETAT DU SENEGAL 6,15 % 2023-2030			/			10 000
EOS.011	ETAT DU SENEGAL 6,35 % 2023-2033			/	10,000	288	10 000
EOS.012	ETAT DU SENEGAL 6,15 % 2023-2028			/			9 500
EOS.013	ETAT DU SENEGAL 6,30 % 2023-2030			/			10 000
EOM.016	ETAT DU MALI 6,35 % 2024-2029			/			10 000
EOM.03	ETAT DU MALI 6,50 % 2018-2025			/	1,975	482	1 975
EOM.04	ETAT DU MALI 6,50% 2019-2027			/			6 000
EOM.05	ETAT DU MALI 6,50% 2020-2028			/	8,000	28	8 000
EOM.06	ETAT DU MALI 6,50% 2020-2027			/			6 000
EOM.07	ETAT DU MALI 6.50% 2021-2031			/			9 406
BIDC.04	BIDC-EBID 6.10% 2017-2027			/			3 750
BIDC.05	BIDC-EBID 6,40% 2019-2026			/			10 000
BIDC.06	BIDC-EBID 6,50 % 2021-2028	3	7,000	/			7 525
BIDC.07	BIDC-EBID 5,90% 2022-2029			/			9 000
BIDC.08	BIDC-EBID GSS BOND 6,50% 2024-2031			/	10,000	14	10 000
CRRH.010	CRRH-UEMOA 6,10% 2022-2037			/			10 000
CRRH.02	CRRH-UEMOA 6.10% 2012-2024			/			9 800
CRRH.05	CRRH-UEMOA 5.85% 2015-2025			/			10 000
CRRH.06	CRRH-UEMOA 5.85% 2016-2026			/			10 000
CRRH.07	CRRH-UEMOA 5.95% 2017-2029			/			4 167
CRRH.08	CRRH-UEMOA 5.95% 2018-2030			/			5 000
CRRH.09	CRRH-UEMOA 6.05% 2018-2033			/			6 000

SUKUK ET TITRES ASSIMILES

Symbole	Titre	Quantité résiduelle à l'achat	Cours Achat / Vente	Quantité résiduelle à la vente	Cours de Référence
SUKSN.S2	SUKUK SN 6% 2016-2026		/		10 750
SUKTG.S1	SUKUK TG 6.5% 2016-2026		/	Marché	3 10 000

CALENDRIER DES ASSEMBLEES GENERALES

ANNEE : 2025

Société	Nature	Date	Heure	Lieu
BICI CI	Ordinaire	27/05/2024	10:00:00	Auditorium de la Maison des Entreprises (CGECI) sise au Plateau

L'actualité de la BRVM sur nos plateformes digitales

Infos BRVM

Pour recevoir les informations boursières par SMS, souscrivez :



Côte d'Ivoire : *430#
Bénin : *430*15#



Côte d'Ivoire : #139#
Burkina Faso : *310#



Côte d'Ivoire : *431#
Niger : *512*9#
Togo : *310#

Site web

www.brvm.org



Application Mobile

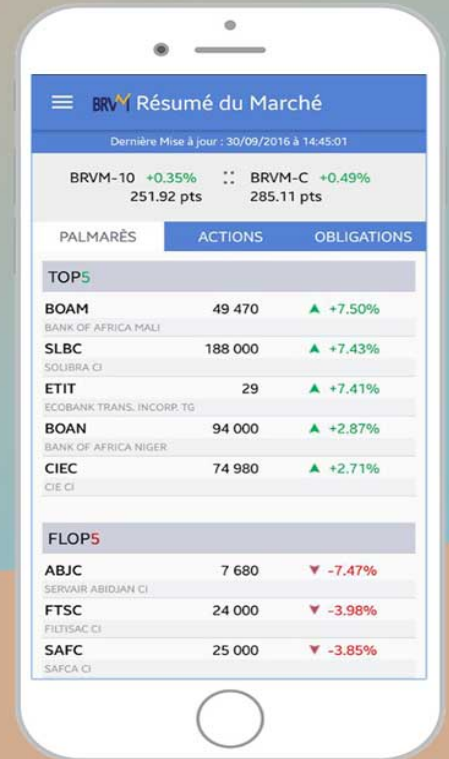

Nous suivre sur :

