

<b>BRVM COMPOSITE</b>	<b>209,60</b>
Variation Jour	0,37 %
Variation annuelle	3,14 %

<b>BRVM 30</b>	<b>105,60</b>
Variation Jour	0,41 %
Variation annuelle	5,60 %

<b>BRVM PRESTIGE</b>	<b>99,55</b>
Variation Jour	0,60 %
Variation annuelle	-0,45 %

Evolution des indices

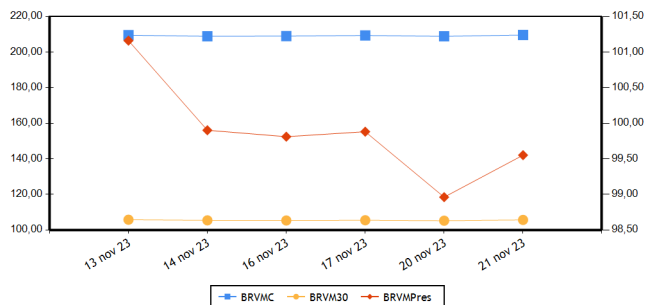

Volumes et valeurs transigés

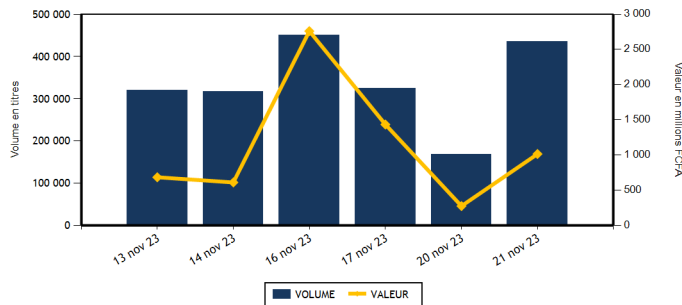

Actions	Niveau	Evol. Jour
Capitalisation boursière (FCFA)(Actions & Droits)	7 797 483 216 386	0,37 %
Volume échangé (Actions & Droits)	435 719	159,98 %
Valeur transigée (FCFA) (Actions & Droits)	1 011 934 866	267,88 %
Nombre de titres transigés	42	0,00 %
Nombre de titres en hausse	18	0,00 %
Nombre de titres en baisse	14	-6,67 %
Nombre de titres inchangés	10	11,11 %

Obligations	Niveau	Evol. Jour
Capitalisation boursière (FCFA)	10 303 365 302 538	-0,16 %
Volume échangé	324	310,13 %
Valeur transigée (FCFA)	3 240 000	983,73 %
Nombre de titres transigés	9	350,00 %
Nombre de titres en hausse	1	0,00 %
Nombre de titres en baisse	2	
Nombre de titres inchangés	6	500,00 %

**PLUS FORTES HAUSSES**

Titres	Cours	Evol. Jour	Evol. annuelle
BANK OF AFRICA NG (BOAN)	4 875	7,14 %	-15,73 %
BANK OF AFRICA BF (BOABF)	7 500	6,38 %	44,23 %
ONATEL BF (ONTBF)	2 275	5,81 %	-28,91 %
SAFCA CI (SAFC)	1 205	5,70 %	36,93 %
PALM CI (PALC)	6 850	5,38 %	-34,04 %

**PLUS FORTES BAISES**

Titres	Cours	Evol. Jour	Evol. annuelle
BOLLORE (SDSC)	1 480	-7,50 %	6,09 %
TOTAL SN (TTL5)	2 315	-7,40 %	-8,68 %
TRACTAFRIC MOTORS CI (PRSC)	1 715	-7,30 %	-46,32 %
CFAO MOTORS CI (CFAC)	870	-3,33 %	-6,45 %
UNIWAIX CI (UNXC)	580	-3,33 %	-24,68 %

**INDICES PAR COMPARTIMENT**

Base = 100 au 02 janvier 2023	Nombre de sociétés	Valeur	Evol. Jour	Evol. annuelle	Volume	Valeur	PER moyen
BRVM-PRESTIGE	10	99,55	0,60 %	-0,45 %	308 986	482 521 341	6,03
BRVM-PRINCIPAL	36	102,30	0,20 %	2,30 %	126 733	529 413 525	13,78

**INDICES SECTORIELS**

Base = 100 au 14 juin 1999	Nombre de sociétés	Valeur	Evol. Jour	Evol. annuelle	Volume	Valeur	PER moyen
BRVM - INDUSTRIE	11	100,92	0,55 %	-3,17 %	35 713	83 972 845	37,44
BRVM - SERVICES PUBLICS	5	512,62	0,75 %	4,79 %	36 968	367 839 035	8,63
BRVM - FINANCES	15	85,51	0,42 %	13,24 %	282 132	387 807 366	6,62
BRVM - TRANSPORT	2	361,99	-7,33 %	5,94 %	6 018	8 976 050	8,02
BRVM - AGRICULTURE	5	150,31	1,73 %	-46,99 %	12 945	58 947 695	7,75
BRVM - DISTRIBUTION	7	331,23	-2,45 %	-7,62 %	59 671	102 443 755	11,53
BRVM - AUTRES SECTEURS	1	1 067,31	1,76 %	-8,95 %	2 272	1 948 120	-

Indicateurs	BRVM COMPOSITE
PER moyen du marché	10,48
Taux de rendement moyen du marché	8,54
Taux de rentabilité moyen du marché	9,92
Nombre de sociétés cotées	46
Nombre de lignes obligataires	131
Volume moyen annuel par séance	493 205,00
Valeur moyenne annuelle par séance	1 200 618 744,64

Indicateurs	BRVM COMPOSITE
Ratio moyen de liquidité	6,30
Ratio moyen de satisfaction	42,69
Ratio moyen de tendance	677,30
Ratio moyen de couverture	14,76
Taux de rotation moyen du marché	0,04
Prime de risque du marché	3,64
Nombre de SGI participantes	29

**Définitions**

Volume moyen annuel par séance = Volume annuel échangé / nombre de séances  
 Valeur moyenne annuelle par séance = Valeur annuelle échangée / nombre de séances  
 Ratio moyen de liquidité = Moyenne des ratios de liquidité (Titres échangés / Volume des ordres de vente)  
 Ratio moyen de satisfaction = Moyenne des ratios de satisfaction (Titres échangés / Volume des ordres d'achat)  
 Ratio moyen de tendance = Moyenne des ratios de tendance (Volume des ordres d'achat / Volume des ordres de vente)  
 Ratio moyen de couverture = Moyenne des ratios de couverture (Volume des ordres de vente / Volume des ordres d'achat)  
 Taux moyen de rotation = moyenne des taux de rotation des actions cotées (volume transigé/capital flottante)  
 PER moyen du marché = moyenne des PER des actions cotées ayant un PER positif  
 Taux de rendement moyen = moyenne des taux de rendement des actions cotées ayant distribué un dividende  
 Taux de rentabilité moyen = moyenne des taux de rentabilité des actions cotées  
 Prime de risque du marché = (1 / le PER moyen du marché) - le taux de référence actuel des emprunts d'Etat

**BOURSE REGIONALE DES VALEURS MOBILIERES**  
 Siège Social : Abidjan - Côte d'Ivoire, 18 av. Joseph Anoma  
 Adresse : 01 BP 3802 Abidjan 01  
 Tel : +225 20 31 55 50 / +225 20 32 66 85  
 Fax : +225 20 32 66 84  
 E-mail : brvm@brvm.org Site web : www.brvm.org



**MARCHE DES ACTIONS**

Sect. Act. (*)	Symbole	Titre	Cours Précédent	Cours du jour		Variation jour	Séance de cotation		Cours Référence	Variation de l'année précédente	Dernier dividende payé		Rdt. Net	PER
				Ouv.	Clôt.		Volume	Valeur			Montant net	Date		
<b>COMPARTIMENT PRESTIGE</b>			<b>99,55</b>	<b>points</b>		<b>0,60 %</b>								
AGR	PALC	PALM CI	6 500	6 500	6 850	5,38 %	7 652	49 113 850	6 850	-34,04 %	1 213,63	19-juil.-23	17,72 %	2,54
AGR	SPHC	SAPH CI	2 200	2 200	2 140	-2,73 %	3 044	6 495 270	2 140	-57,16 %	294,30	29-sept.-23	13,75 %	3,27
DIS	TTLC	TOTAL CI	1 855	1 855	1 855	0,00 %	2 608	4 834 825	1 855	-2,11 %	175,53	21-sept.-23	9,46 %	9,51
DIS	TTLS	TOTAL SN	2 500	2 510	2 315	-7,40 %	28 538	69 871 845	2 315	-8,68 %	241,01	13-juil.-23	10,41 %	8,90
FIN	ETIT	ECOBANK TRANS. INCORP. TG	18	18	18	0,00 %	238 645	4 108 751	18	-5,26 %	0,60	8-juin-23	3,36 %	1,42
FIN	SGBC	SOCIETE GENERALE COTE D'IVOIRE	16 495	16 495	16 500	0,03 %	12 866	211 273 570	16 500	42,18 %	1 112,43	31-mai-23	6,74 %	6,88
IND	NTLC	NESTLE CI	7 215	7 215	7 340	1,73 %	5 167	37 659 565	7 340	-10,98 %	728,10	8-août-23	9,92 %	9,74
IND	SMBC	SMB CI	9 700	9 700	9 700	0,00 %	715	6 935 150	9 700	42,65 %	720,00	31-août-23	7,42 %	8,03
SPU	ONTBF	ONATEL BF	2 150	2 200	2 275	5,81 %	4 971	10 838 090	2 275	-28,91 %	287,88	26-juin-23	12,65 %	6,91
SPU	SNTS	SONATEL SN	17 090	17 090	17 195	0,61 %	4 780	81 390 425	17 195	13,13 %	1 500,00	30-mai-23	8,72 %	6,17
<b>TOTAL</b>							<b>308 986</b>	<b>482 521 341</b>						

<b>COMPARTIMENT PRINCIPAL</b>			<b>102,30</b>	<b>points</b>		<b>0,20 %</b>								
AGR	SCRC	SUCRIVOIRE	500	495	495	-1,00 %	1 191	590 815	495	-46,49 %	40,50	20-août-21	8,18 %	
AGR	SICC	SICOR CI	4 295	NC	NC	0,00 %			4 295	-20,54 %	1 919,00	25-sept.-00		21,61
AGR	SOGC	SOGB CI	2 595	2 595	2 600	0,19 %	1 058	2 747 760	2 600	-54,14 %	558,00	17-juil.-23	21,46 %	3,59
AUT	STAC	SETAO CI	850	850	865	1,76 %	2 272	1 948 120	865	-8,95 %	66,15	18-juil.-22	7,65 %	
DIS	ABJC	SERVAIR ABIDJAN CI	1 220	1 230	1 230	0,82 %	610	750 300	1 230	-5,02 %	92,00	31-août-23	7,48 %	10,58
DIS	BNBC	BERNABE CI	1 230	1 200	1 195	-2,85 %	765	917 950	1 195	-40,25 %	150,00	24-juil.-23	12,55 %	4,38
DIS	CFAC	CFAO MOTORS CI	900	900	870	-3,33 %	24 326	21 164 460	870	-6,45 %	27,45	15-sept.-23	3,16 %	28,52
DIS	PRSC	TRACTAFRIC MOTORS CI	1 850	1 800	1 715	-7,30 %	2 663	4 769 940	1 715	-46,32 %	224,10	13-sept.-23	13,07 %	4,82
DIS	SHEC	VIVO ENERGY CI	805	835	835	3,73 %	161	134 435	835	11,33 %	29,00	28-oct.-22	3,47 %	14,02
FIN	BICC	BICI CI	6 750	NC	NC	0,00 %			6 750	-1,46 %	401,40	31-juil.-23	5,95 %	9,08
FIN	BOAB	BANK OF AFRICA BN	6 480	6 500	6 680	3,09 %	3 735	24 342 660	6 680	12,27 %	627,00	25-mai-23	9,39 %	7,08
FIN	BOABF	BANK OF AFRICA BF	7 050	7 145	7 500	6,38 %	246	1 778 870	7 500	44,23 %	577,00	5-mai-23	7,69 %	6,48
FIN	BOAC	BANK OF AFRICA CI	6 925	6 925	6 915	-0,14 %	1 834	12 489 980	6 915	86,89 %	540,00	28-avr.-23	7,81 %	6,89
FIN	BOAM	BANK OF AFRICA ML	1 400	1 485	1 400	0,00 %	313	452 965	1 400	0,00 %	271,00	15-mai-19		10,41
FIN	BOAN	BANK OF AFRICA NG	4 550	4 550	4 875	7,14 %	2 953	13 481 025	4 875	-15,73 %	613,80	25-mai-23	12,59 %	6,25
FIN	BOAS	BANK OF AFRICA SENEGAL	3 190	3 185	3 150	-1,25 %	2 797	8 430 315	3 150	28,57 %	187,50	1-juin-23	5,95 %	4,85
FIN	CBIBF	CORIS BANK INTERNATIONAL	9 100	9 095	9 000	-1,10 %	4 746	42 035 655	9 000	7,27 %	525,00	6-juil.-23	5,83 %	5,10
FIN	ECOC	ECOBANK COTE D'IVOIRE	6 995	7 000	7 000	0,07 %	715	4 983 675	7 000	41,56 %	549,00	30-mai-22	7,84 %	8,64
FIN	NSBC	NSIA BANQUE COTE D'IVOIRE	6 200	6 050	6 200	0,00 %	5 529	33 211 005	6 200	3,77 %	363,60	7-juil.-23	5,86 %	4,74
FIN	ORGT	ORAGROUP TOGO	2 280	2 170	2 270	-0,44 %	1 016	2 210 030	2 270	-42,17 %	59,52	17-juil.-20	2,62 %	8,21
FIN	SAFC	SAFCA CI	1 140	1 130	1 205	5,70 %	1 608	1 822 520	1 205	36,93 %	23,04	29-juil.-11		
FIN	SIBC	SOCIETE IVOIRIENNE DE BANQUE	5 345	5 345	5 300	-0,84 %	5 129	27 186 345	5 300	15,59 %	495,00	11-août-23	9,34 %	6,61
IND	CABC	SICABLE CI	1 150	1 150	1 150	0,00 %	263	302 450	1 150	-1,71 %	69,00	2-août-23	6,00 %	6,33
IND	FTSC	FILTISAC CI	1 595	1 595	1 650	3,45 %	19 957	30 834 305	1 650	3,13 %	235,00	30-juil.-21	14,24 %	151,62
IND	NEIC	NEI-CEDA CI	595	595	595	0,00 %	196	116 620	595	-25,63 %	35,25	22-sept.-23	5,92 %	6,27
IND	SEMC	CROWN SIEM CI	675	670	675	0,00 %	160	107 940	675	-0,74 %	14,40	28-déc.-21	2,13 %	7,13
IND	SIVC	AIR LIQUIDE CI	720	680	750	4,17 %	5 543	3 936 800	750	11,11 %	63,00	29-sept.-17		16,26
IND	SLBC	SOLIBRA CI	90 000	89 500	90 000	0,00 %	21	1 884 000	90 000	8,11 %	4 050,00	12-août-22	4,50 %	121,70

IND	STBC	SITAB CI	6 300	NC	NC	0,00 %			6 300	-8,03 %	551,00	27-juil.-23	8,75 %	9,83
IND	UNLC	UNILEVER CI	5 000	5 000	5 000	0,00 %	1	5 000	5 000	-28,83 %	1 233,00	9-juil.-12		
IND	UNXC	UNIWAX CI	600	595	580	-3,33 %	3 690	2 191 015	580	-24,68 %	60,75	29-juil.-22	10,47 %	
SPU	CIEC	CIE CI	1 990	2 000	2 000	0,50 %	453	891 560	2 000	0,50 %	157,50	31-juil.-23	7,88 %	11,41
SPU	ORAC	ORANGE COTE D'IVOIRE	10 400	10 490	10 450	0,48 %	25 947	271 112 915	10 450	2,35 %	752,76	15-juin-23	7,20 %	10,26
SPU	SDCC	SODE CI	4 500	4 485	4 485	-0,33 %	817	3 606 045	4 485	-17,93 %	450,00	15-sept.-23	10,03 %	8,40
TRP	SDSC	BOLLORE	1 600	1 595	1 480	-7,50 %	6 018	8 976 050	1 480	6,09 %	92,00	20-nov.-23	6,22 %	8,02
TRP	SVOC	MOVIS CI	2 395	SP	SP	0,00 %			2 395	0,00 %	270,00	5-juil.-99		
<b>TOTAL</b>							126 733	529 413 525						

**TOTAL**
**TOTAL - Marché des actions**

435 719 1 011 934 866

Secteurs d'activités (\*) : AGR = Agriculture, AUT = Autres Secteurs, DIS = Distribution, FIN = Finances, IND = Industrie, TRP = Transport, SPU = Services Publics

**MARCHE DES DROITS**

Symbole	Titre	Cours Précédent	Cours du jour		Variation jour	Séance de cotation		Cours Référence	Variation depuis l'origine	Parité	Période de négociation	
			Ouv.	Clôt.		Volume	Valeur				Début	fin

**TOTAL**
**TOTAL - Marché des droits**
**Légende:**

(d) Ex-dividende (V) Variation par rapport au cours de référence

Cours du jour: Ouv.: Ouverture Clôt.: Clôture Moy.: Moyen

Mentions : NC: Non Coté Ex-c: Ex-coupon Ex-d: Ex-droit SP: Suspendu Val-T: Valeur Théorique

PER = Cours / BNPA selon les données disponibles Rdt. Net: Rendement net (DNPA / Cours)

Comp.: 1 - Premier Compartiment 2 - Second Compartiment 3 - Compartiment de croissance

Ratio de liquidité = Titres échangés / Volume des ordres de vente

: Progression de l'indice sectoriel : Stabilité de l'indice sectoriel : Recul de l'indice sectoriel

**MARCHE DES OBLIGATIONS**

Symbole	Titre	Valeur nominale	Cours Précédent	Cours du jour	Cours Référence	Séance de cotation		Coupon couru	Coupon d'intérêt			Type Amort
						Volume	Valeur		Période	Montant net	Eché.	
<b>OBLIGATIONS D'ETAT</b>												
EOM.010	ETAT DU MALI 6,20 % 2022-2029	10 000	10 000	NC	10 000			589,42	A	620,00	9-déc.-23	ACD
EOM.011	ETAT DU MALI 6,40 % 2023-2030	10 000	10 000	NC	10 000			398,69	A	640,00	7-avr.-24	ACD
EOM.012	ETAT DU MALI 6,50 % 2023-2030	10 000	10 000	NC	10 000			206,01	A	650,00	28-juil.-24	ACD
EOM.02	Etat du Mali 6.50% 2017-2024	2 000	2 000	NC	2 000			76,37	A	130,00	20-avr.-24	AC
EOM.03	ETAT DU MALI 6,50 % 2018-2025	4 000	4 000	NC	4 000			33,21	A	260,00	7-oct.-24	AC
EOM.04	ETAT DU MALI 6,50% 2019-2027	8 000	8 000	NC	8 000			187,54	A	520,00	12-juil.-24	AC
EOM.05	ETAT DU MALI 6,50% 2020-2028	10 000	9 900	10 000	10 000	53	530 000	424,45	A	650,00	27-mars-24	ACD
EOM.06	ETAT DU MALI 6,50% 2020-2027	10 000	10 000	NC	10 000			633,97	A	650,00	30-nov.-23	AC
EOM.07	ETAT DU MALI 6.50% 2021-2031	10 000	10 000	10 000	10 000	70	700 000	388,93	A	650,00	16-avr.-24	AC
EOM.08	ETAT DU MALI 6,20 % 2022-2032	10 000	10 000	10 000	10 000	29	290 000	127,05	A	620,00	7-sept.-24	ACD
EOM.09	ETAT DU MALI 6,30% 2022-2032	10 000	10 000	NC	10 000			598,93	A	630,00	9-déc.-23	ACD
EOS.010	ETAT DU SENEGAL 6,15 % 2023-2030	10 000	10 000	NC	10 000			89,55	S	307,50	29-mars-24	ACD
EOS.011	ETAT DU SENEGAL 6,35 % 2023-2033	10 000	10 000	NC	10 000			92,46	S	317,50	29-mars-24	ACD
EOS.012	ETAT DU SENEGAL 6,15 % 2023-2028	10 000	10 000	NC	10 000			330,90	S	615,00	14-févr.-24	ACD
EOS.013	ETAT DU SENEGAL 6,30 % 2023-2030	10 000	10 000	NC	10 000			338,97	S	630,00	14-févr.-24	ACD
EOS.014	ETAT DU SENEGAL 6,50 % 2023-2033	10 000	10 000	NC	10 000			349,73	S	650,00	14-févr.-24	ACD
EOS.07	ETAT SENEGAL 6.30% 2015-2025	10 000	10 000	NC	10 000			310,68	S	317,59	25-nov.-23	ACD
EOS.08	ETAT DU SENEGAL 5,95% 2022-2034	10 000	10 000	NC	10 000			533,05	A	595,00	29-déc.-23	ACD
EOS.09	ETAT DU SENEGAL 6,00 % 2023-20	10 000	9 500	NC	9 500			87,36	S	300,00	29-mars-24	ACD
TPBF.010	TPBF 6,50% 2020 - 2028	7 500	7 575	NC	7 575.01			41,29	S	243,75	20-sept.-24	ACD
TPBF.011	TPBF 6,50 % 2020-2028	8 334	8 334	NC	8 334			198,73	S	270,86	9-janv.-24	ACD
TPBF.012	TPBF 6.50% 2021-2031	10 000	10 000	NC	10 000			101,79	S	325,00	25-mars-24	ACD
TPBF.013	TPBF 6,50 % 2021 - 2031	10 000	10 000	NC	10 000			243,75	S	325,00	6-janv.-24	ACD
TPBF.014	TPBF 6,30% 2022-2034	10 000	10 100	NC	10 100			140,19	S	315,00	1-mars-24	ACD
TPBF.015	ETAT DU BURKINA 6,30 % 2022-2	10 000	10 000	NC	10 000			10,38	S	315,00	15-mai-24	ACD
TPBF.016	ETAT DU BURKINA 6% 2023-2028	10 000	10 000	NC	10 000			218,48	S	300,00	10-janv.-24	ACD
TPBF.04	TPBF 6.50% 2017-2027	10 000	10 000	NC	10 000			200,69	S	326,78	31-janv.-24	ACD
TPBF.05	TPBF 6,50% 2017-2024	10 000	10 000	NC	10 000			257,51	S	325,00	29-déc.-23	ACD
TPBF.06	TPBF 6.50% 2018-2025	10 000	10 500	NC	10 500			300,96	S	325,89	5-déc.-23	ACD
TPBF.07	TPBF 6,50% 2018 - 2025	10 000	10 000	NC	10 000			10,71	S	325,00	15-mai-24	AC
TPBF.08	TPBF 6,50% 2019-2027	10 000	10 000	NC	10 000			26,64	S	323,22	6-mai-24	ACD
TPBF.09	TPBF 6,50% 2019 - 2027	10 000	9 995	NC	9 995			78,14	S	325,00	8-avr.-24	ACD
TPBJ.03	TPBJ 6,50% 2020-2028	10 000	10 000	10 000	10 000	29	290 000	156,28	A	650,00	25-août-24	AC
TPBJ.04	TPBJ 5,50 % 2022-2037	10 000	10 000	NC	10 000			398,22	A	550,00	1-mars-24	AC
TPBJ.05	TPBJ 5,85 % 2022-2042	10 000	9 999	NC	9 999			423,57	A	585,00	1-mars-24	ACD
TPBJ.06	TPBJ 5,75% 2022-2037	10 000	10 400	NC	10 400			182,24	A	575,00	28-juil.-24	ACD
TPBJ.07	TPBJ 5,70% 2023-2030	10 000	10 001	NC	10 001			394,02	A	570,00	13-mars-24	AC
TPBJ.08	TPBJ 6,20% 2023-2038	10 000	10 000	10 000	10 000	40	400 000	428,58	A	620,00	13-mars-24	AC
TPCI.017	TPCI 3% 2014-2024	10 000	10 000	NC	10 000			127,05	S	150,00	19-déc.-23	ACD
TPCI.019	TPCI 5.99% 2015-2025	10 000	10 000	NC	10 000			312,59	A	599,00	14-mai-24	ACD
TPCI.021	TPCI 6% 2016-2028	10 000	10 000	NC	10 000			372,13	A	600,00	8-avr.-24	ACD
TPCI.022	TPCI 5.90% 2016 - 2026	10 000	9 700	NC	9 700			256,31	A	590,00	15-juin-24	ACD
TPCI.023	TPCI 5.90% 2016-2026	10 000	9 650	NC	9 650			6,45	A	590,00	17-nov.-24	ACD
TPCI.024	TPCI 6.25% 2017-2029	10 000	9 980	NC	9 980			88,80	S	312,50	31-mars-24	ACD
TPCI.025	TPCI 5,95% 2017-2024 A	10 000	9 700	NC	9 700			45,52	S	297,50	24-avr.-24	ACD
TPCI.026	TPCI 5,95% 2017-2024 B	10 000	10 000	NC	10 000			17,98	S	297,50	10-mai-24	ACD
TPCI.027	TPCI 6% 2017-2025	10 000	10 250	NC	10 250			237,70	S	300,00	29-déc.-23	ACD
TPCI.028	TPCI 6% 2018 - 2026	10 000	10 000	NC	10 000			181,97	A	600,00	2-août-24	ACD
TPCI.029	TPCI 6% 2018-2026	10 000	9 970	NC	9 970			108,20	A	600,00	19-avr.-24	ACD
TPCI.030	TPCI 5,95% 2018-2025	5 000	5 000	NC	5 000			131,23	S	149,16	13-déc.-23	ACD
TPCI.031	TPCI 5,75% 2019 - 2026	10 000	10 230	NC	10 230			241,94	A	575,00	20-juin-24	ACD
TPCI.032	TPCI 2,23% 2019-2026	10 000		NC				93,83	A	223,00	20-juin-24	ACD
TPCI.033	TPCI 5.75% 2019-2026	6 000	6 240	NC	6 240			231,89	A	345,00	20-mars-24	ACD
TPCI.034	TPCI 6% 2019-2029	7 500	7 500	NC	7 500			302,46	A	450,00	20-mars-24	ACD
TPCI.035	TPCI 5,75% 2019 -2026	10 000	10 250	NC	10 250			208,95	A	575,00	11-juil.-24	ACD
TPCI.036	TPCI 5,75% 2019- 2026	10 000	10 000	NC	10 000			144,54	A	575,00	21-août-24	ACD
TPCI.037	TPCI 5,80% 2019-2026	8 000	8 000	NC	8 000			447,47	A	464,00	4-déc.-23	ACD
TPCI.038	TPCI 5,75% 2019-2026	8 000	8 000	NC	8 000			443,62	A	460,00	4-déc.-23	ACD
TPCI.039	TPCI 5,75% 2019 - 2026	6 000	6 420	NC	6 420			32,99	A	345,00	17-oct.-24	ACD

TPCI.O40	TPCI 5,75% 2019-2026	8 000	7 840	NC	7 840			396,99	A	460,00	10-janv.-24	ACD
TPCI.O41	TPCI 5,80% 2020-2027	10 000	10 750	10 000	10 000	17	170 000	421,53	A	580,00	29-févr.-24	ACD
TPCI.O42	TPCI 5,90% 2020-2030	10 000	10 000	NC	10 000			428,80	A	590,00	29-févr.-24	ACD
TPCI.O43	TPCI 5,90% 2020 - 2030	10 000	10 000	10 000	10 000	38	380 000	341,75	A	590,00	23-avr.-24	ACD
TPCI.O44	TPCI 5,80% 2020 - 2027	10 000	9 620	NC	9 620			335,96	A	580,00	23-avr.-24	ACD
TPCI.O45	TPCI 5,80% 2020 -2027	8 000	8 000	NC	8 000			200,31	A	464,00	16-juin-24	ACD
TPCI.O46	TPCI 5,90% 2020 - 2030	8 750	8 925	NC	8 925			222,86	A	516,25	16-juin-24	ACD
TPCI.O47	TPCI 5,80% 2020 - 2027	8 000	8 200	NC	8 200			200,31	A	464,00	16-juin-24	ACD
TPCI.O48	TPCI 5,80% 2020- 2027	8 000	7 920	NC	7 920			145,79	A	464,00	29-juil.-24	ACD
TPCI.O49	TPCI 5,90% 2020- 2030	8 750	8 824	NC	8 824.38			162,21	A	516,25	29-juil.-24	ACD
TPCI.O50	TPCI 5,90% 2020-2030	8 750	8 750	NC	8 750			119,89	A	516,25	28-août-24	ACD
TPCI.O51	TPCI 5,80 % 2020-2027	8 000	8 000	NC	8 000			63,39	A	464,00	2-oct.-24	ACD
TPCI.O52	TPCI 5,90 % 2020 -2030	8 750	9 013	NC	9 012.50			70,53	A	516,25	2-oct.-24	ACD
TPCI.O53	TPCI 5,80% 2020-2027	8 000	8 480	NC	8 480			30,43	A	464,00	28-oct.-24	ACD
TPCI.O54	TPCI 5,90% 2020-2030	8 750	8 750	NC	8 750			33,85	A	516,25	28-oct.-24	ACD
TPCI.O55	TPCI 5,80% 2020 -2027	10 000	10 500	NC	10 500			527,56	A	580,00	24-déc.-23	ACD
TPCI.O56	TPCI 5,90% 2020- 2030	10 000	10 800	NC	10 800			536,66	A	590,00	24-déc.-23	ACD
TPCI.O57	TPCI 5,80% 2020-2027	8 000	7 680	NC	7 680			1,27	A	464,00	20-nov.-24	ACD
TPCI.O58	TPCI 5,80% 2021-2028	10 000	10 000	NC	10 000			407,27	A	580,00	9-mars-24	ACD
TPCI.O59	TPCI 5,90% 2021-2031	10 000	10 350	NC	10 350			414,29	A	590,00	9-mars-24	ACD
TPCI.O60	TPCI 5,80% 2021-2028	10 000	10 000	NC	10 000			304,26	A	580,00	13-mai-24	ACD
TPCI.O61	TPCI 5,90% 2021-2031	10 000	10 050	NC	10 050			309,51	A	590,00	13-mai-24	ACD
TPCI.O62	TPCI 5,80 % 2021 -2028	10 000	10 000	NC	10 000			228,20	A	580,00	30-juin-24	ACD
TPCI.O63	TPCI 5,90% 2021 -2031	10 000	10 000	NC	10 000			232,13	A	590,00	30-juin-24	ACD
TPCI.O64	TPCI 5,80 % 2021 - 2028	10 000	10 180	NC	10 180			153,72	A	580,00	16-août-24	ACD
TPCI.O65	TPCI 5,90 % 2021-2031	10 000	10 700	NC	10 700			83,83	A	590,00	30-sept.-24	ACD
TPCI.O66	TPCI 5,90% 2021-2031	10 000	9 950	NC	9 950			25,79	A	590,00	5-nov.-24	ACD
TPCI.O67	TPCI 5,90 % 2021-2036	10 000	10 200	NC	10 200			549,59	A	590,00	16-déc.-23	ACD
TPCI.O68	TPCI 5,90 % 2022-2037	10 000	10 000	NC	10 000			473,62	A	590,00	1-févr.-24	ACD
TPCI.O69	TPCI 5,75 % 2022-2037	10 000	10 000	NC	10 000			383,33	A	575,00	22-mars-24	ACD
TPCI.O70	TPCI 5,75 % 2022-2037	10 000	10 100	NC	10 100			323,63	A	575,00	29-avr.-24	ACD
TPCI.O71	TPCI 5,65% 2022-2032	10 000	10 150	NC	10 150			245,45	A	565,00	15-juin-24	ACD
TPCI.O72	TPCI 5,65% 2022-2029	10 000	9 500	NC	9 500			177,53	A	565,00	29-juil.-24	ACD
TPCI.O73	TPCI 5,75% 2022-2032	10 000	10 000	NC	10 000			180,67	A	575,00	29-juil.-24	ACD
TPCI.O74	TPCI 5,85% 2022-2042	10 000	10 000	NC	10 000			177,53	A	565,00	29-juil.-24	ACD
TPCI.O75	TPCI 5,65% 2022-2029	10 000	10 000	NC	10 000			69,47	A	565,00	7-oct.-24	ACD
TPCI.O76	TPCI 5,75% 2022-2032	10 000	10 000	NC	10 000			70,70	A	575,00	7-oct.-24	ACD
TPCI.O77	TPCI (TAUX DE BASE + SPREAD) % 2022-2029	10 000	10 000	NC	10 000			15,68	T	144,25	11-févr.-24	ACD
TPCI.O78	TPCI 5,65% 2022-2029	10 000	9 700	NC	9 700			530,95	A	565,00	13-déc.-23	ACD
TPCI.O79	TPCI 5,75% 2023-2030	10 000	9 992	NC	9 992			419,04	A	575,00	28-févr.-24	ACD
TPCI.O80	TPCI 6% 2023-2030	10 000	10 000	NC	10 000			308,20	A	600,00	17-mai-24	ACD
TPNE.O1	TRESOR PUBLIC DU NIGER 6,50% 2019-2026	10 000	10 000	NC	10 000			422,68	A	650,00	28-mars-24	ACD
TPNE.O2	TRESOR PUBLIC DU NIGER 6,50% 2019 - 2026	10 000	10 000	NC	10 000			198,91	A	650,00	1-août-24	ACD
TPNE.O3	TRESOR PUBLIC DU NIGER 6,5% 2020-2027	8 000	8 000	NC	8 000			160,55	A	520,00	31-juil.-24	ACD
TPNE.O4	TRESOR PUBLIC DU NIGER 6,30% 2	10 000	10 000	NC	10 000			153,20	A	630,00	24-août-24	ACD
TPNE.O5	TPNE 6,15 % 2022-2034	10 000	10 550	NC	10 550			287,34	A	615,00	3-juin-24	ACD
TPNE.O6	TRESOR PUBLIC DU NIGER 6,15% 2022 - 2034	10 000	10 000	NC	10 000			576,25	A	615,00	14-déc.-23	ACD
TPTG.O2	TPTG 6% 2022-2037	10 000	10 000	NC	10 000			8,20	A	600,00	16-nov.-24	ACD
<b>TOTAL</b>						<b>276</b>	<b>2 760 000</b>					

**OBLIGATIONS REGIONALES**

BIDC.O4	BIDC-EBID 6.10% 2017-2027	5 000	5 000	NC	5 000			131,67	A	305,00	16-juin-24	ACD
BIDC.O5	BIDC-EBID 6,40% 2019-2026	10 000	10 000	NC	10 000			229,57	S	320,00	12-janv.-24	ACD
BIDC.O6	BIDC-EBID 6,50 % 2021-2028	9 000	9 000	NC	9 000			4,80	S	290,90	18-mai-24	ACD
BIDC.O7	BIDC-EBID 5,90% 2022-2029	10 000	10 000	NC	10 000			266,71	S	295,81	9-déc.-23	ACD
CRRH.O10	CRRH-UEMOA 6,10% 2022-2037	10 000	10 000	NC	10 000			182,34	S	305,00	3-févr.-24	AC
CRRH.O2	CRRH-UEMOA 6.10% 2012-2024	10 000	9 800	NC	9 800			210,52	S	305,00	17-janv.-24	AC
CRRH.O4	CRRH-UEMOA 6% 2014-2024	10 000	10 000	NC	10 000			236,07	S	300,00	30-déc.-23	AC
CRRH.O5	CRRH-UEMOA 5.85% 2015-2025	10 000	10 000	10 000	10 000	18	180 000	223,77	S	294,10	4-janv.-24	AC
CRRH.O6	CRRH-UEMOA 5.85% 2016-2026	10 000	10 230	NC	10 230			224,14	S	292,50	3-janv.-24	ACD
CRRH.O7	CRRH-UEMOA 5.95% 2017-2029	5 000	5 000	NC	5 000			3,27	S	148,75	17-mai-24	AC
CRRH.O8	CRRH-UEMOA 5.95% 2018-2030	6 250	6 250	NC	6 250			155,46	S	185,94	21-déc.-23	AC
CRRH.O9	CRRH-UEMOA 6.05% 2018-2033	7 000	7 000	NC	7 000			177,04	S	211,75	21-déc.-23	AC
<b>TOTAL</b>						<b>18</b>	<b>180 000</b>					

**OBLIGATIONS PRIVEES**

Code	Titre	Montant	Montant	Statut	Montant	Montant	Montant	Montant	Statut	Montant	Montant	Statut
BHSN.O1	DIASPORA BONDS BHS 6,25% 2019-	10 000	10 000	NC	10 000			228,83	S	314,21	10-janv.-24	ACD
FBOAD.O1	FCTC BOAD DOLI-P 6,10% 2023-2030	9 100	9 100	NC	9 100			207,80	S	610,00	20-mars-24	AC
FNSBC.O1	FCTC NSIA BANQUE 7 % 2020-2025	3 333	3 533	NC	3 533.33			41,46	T	57,17	16-déc.-23	ACD
FORBT.O1	FCTC ORABANK 7 % 2021-2026	7 222	7 728	NC	7 727.78			73,50	T	123,86	28-déc.-23	ACD
FTIMC.O1	FCTC TEYLIOM IMMO 7 % 2021-2028	7 917	8 471	NC	8 470.84			116,22	T	142,92	8-déc.-23	ACD
ORGT.O2	ORAGROUP SA 7,15% 2021-2028	10 000	10 600	10 000	10 000	30	300 000	50,79	S	357,50	26-avr.-24	ACD
PADS.O3	PAD 6,60% 2020-2027	8 000	8 280	NC	8 280			47,61	S	264,00	19-avr.-24	ACD
PTRC.O1	PETRO IVOIRE 6,80% 2022-2029	10 000	10 500	NC	10 500			578,66	S	666,00	15-déc.-23	ACD
SNLC.O1	SENELEC 6,50% 2018-2025	3 000	3 000	NC	3 000			29,46	S	97,50	27-mars-24	AC
SNTS.O2	SONATEL 6,50% 2020-2027	8 000	8 000	NC	8 000			170,95	S	245,74	16-janv.-24	ACD
<b>TOTAL</b>						<b>30</b>	<b>300 000</b>					

**SUKUK ET TITRES ASSIMILES**

SUKSN.S2	SUKUK SN 6% 2016-2026	10 000	10 750	NC	10 750			196,67	S	306,67	26-janv.-24	ACD
SUKTG.S1	SUKUK TG 6.5% 2016-2026	10 000	10 000	NC	10 000			197,21	S	377,99	17-févr.-24	ACD
<b>TOTAL</b>						<b>0</b>	<b>0</b>					
<b>TOTAL - Marché des obligations</b>						<b>324</b>	<b>3 240 000</b>					

Légende :  
 (#) (\*) Ex-Coupon couru (##)Cours de référence amorti / Coupon couru Ex-c (#)Ex-marge de profits  
 Cours du jour: Ouv.: Ouverture Clôt.: Clôture Moy.: Moyen  
 Type Amort: Type d'Amortissement IF: In Fine AC: Amortissement Constant AD: Amortissement Dégressif ACD: Amortissement Constant Différé  
 Période: Périodicité de paiement des coupons A: Annuelle S: Semestrielle T: Trimestrielle  
 Eché.: Échéance de paiement des intérêts  
 Mentions: NC: Non Coté Ex-c: Ex-coupon ou Ex-droit SP: Suspendu

**INFORMATIONS**
**OPERATIONS EN COURS**

Emetteur	Opération
----------	-----------

**AVIS**

Entité	N°	Nature	Objet
BRVM	241-2023	Transaction Sur Dossier	Transaction Sur Dossier

**COMMUNIQUES**

Emetteur	N°	Nature	Objet
PALM CI	20231121	Rapport	Rapport RSE - PALM CI - Exercice 2022

**QUANTITES RESIDUELLES**
**MARCHE DES ACTIONS**

Symbole	Titre	Quantité résiduelle à l'achat	Cours Achat / Vente			Quantité résiduelle à la vente	Cours de Référence
ABJC	SERVAIR ABIDJAN CI	10	1,220	/	1,230	590	1 230
BICC	BICI CI	8	6,750	/	6,895	4	6 750
BNBC	BERNABE CI	100	1,150	/	1,195	990	1 195
BOAB	BANK OF AFRICA BN	15	6,610	/	6,680	63	6 680
BOABF	BANK OF AFRICA BF	30	7,145	/	7,495	122	7 500
BOAC	BANK OF AFRICA CI	90	6,785	/	6,915	343	6 915
BOAM	BANK OF AFRICA ML	197	1,400	/	1,490	1 152	1 400
BOAN	BANK OF AFRICA NG	40	4,550	/	4,875	1 182	4 875
BOAS	BANK OF AFRICA SENEGAL	50	2,955	/	3,150	164	3 150
CABC	SICABLE CI	587	1,150	/	1,160	90	1 150
CBIBF	CORIS BANK INTERNATIONAL	17	8,600	/	9,000	14	9 000
CFAC	CFAO MOTORS CI	50	865	/	895	166	870
CIEC	CIE CI	279	1,910	/	1,990	143	2 000
ECOC	ECOBANK COTE D'IVOIRE	37	6,995	/	7,000	12 327	7 000
ETIT	ECOBANK TRANS. INCORP. TG	376 239	17	/	18	819 746	18
FTSC	FILTISAC CI	26	1,480	/	1,650	124	1 650
NEIC	NEI-CEDA CI	1	565	/	595	142	595
NSBC	NSIA BANQUE COTE D'IVOIRE	2	6,100	/	6,200	174	6 200
NTLC	NESTLE CI	5	7,265	/	7,340	485	7 340
ONTBF	ONATEL BF	52	2,150	/	2,275	50	2 275
ORAC	ORANGE COTE D'IVOIRE	437	10,450	/	10,485	22	10 450
ORGT	ORAGROUP TOGO			/	2,270	996	2 270
PALC	PALM CI	20	6,700	/	6,850	26	6 850
PRSC	TRACTAFRIC MOTORS CI			/	Marché	552	1 715
SAFC	SAFCA CI	25	1,090	/	1,205	260	1 205
SCRC	SUCRIVOIRE	7	490	/	495	91	495
SDCC	SODE CI	2 018	4,400	/	4,485	57	4 485
SDSC	BOLLORE	15 668	1,480	/	1,595	1 050	1 480
SEMC	CROWN SIEM CI	2 645	650	/	675	691	675
SGBC	SOCIETE GENERALE COTE D'IVOIRE	1	16,500	/	16,695	49	16 500
SHEC	VIVO ENERGY CI	10	815	/	830	300	835
SIBC	SOCIETE IVOIRIENNE DE BANQUE	20	5,270	/	5,300	50	5 300
SICC	SICOR CI			/	4,270	438	4 295
SIVC	AIR LIQUIDE CI			/	745	100	750
SLBC	SOLIBRA CI	128	83,250	/	89,500	5	90 000
SMBC	SMB CI	5	9,630	/	9,700	137	9 700
SNTS	SONATEL SN	12	17,090	/	17,195	74	17 195
SOGC	SOGB CI	5	2,595	/	2,600	5 963	2 600
SPHC	SAPH CI	1	2,035	/	2,200	2 634	2 140
STAC	SETAO CI			/	865	1 152	865
STBC	SITAB CI	30	6,000	/	6,200	1 000	6 300
SVOC	MOVIS CI			/			2 395
TTLC	TOTAL CI	100	1,850	/	1,855	758	1 855
TTLS	TOTAL SN			/	Marché	2 623	2 315
UNLC	UNILEVER CI			/	5,000	220	5 000
UNXC	UNIWAX CI	532	590	/	600	3 765	580

## QUANTITES RESIDUELLES

### MARCHE DES DROITS

Symbole	Titre	Quantité résiduelle à l'achat	Cours Achat / Vente	Quantité résiduelle à la vente	Cours de Référence
---------	-------	-------------------------------	---------------------	--------------------------------	--------------------



**QUANTITES RESIDUELLES**
**MARCHE DES OBLIGATIONS**

Symbole	Titre	Quantité résiduelle à l'achat	Cours Achat / Vente		Quantité résiduelle à la vente	Cours de Référence	
BHSN.01	DIASPORA BONDS BHS 6,25% 2019-		/			10 000	
FBOAD.01	FCTC BOAD DOLI-P 6,10% 2023-2030		/			9 100	
FNSBC.01	FCTC NSIA BANQUE 7 % 2020-2025		/	3,533.33	245	3 533	
FORBT.01	FCTC ORABANK 7 % 2021-2026	240	7,222.22	/		7 728	
FTMC.01	FCTC TEYLIM IMMO 7 % 2021-2028	50	7,916.67	/	8,470.83	22 220	8 471
ORGT.02	ORAGROUP SA 7,15% 2021-2028		/	10,000	10	10 000	
PADS.03	PAD 6,60% 2020-2027	652	8,000	/		8 280	
PTRC.01	PETRO IVOIRE 6,80% 2022-2029		/			10 500	
SNLC.01	SENELEC 6,50% 2018-2025	400	2,970	/	3,000	4 000	3 000
SNTS.02	SONATEL 6,50% 2020-2027		/			8 000	
EOM.010	ETAT DU MALI 6,20 % 2022-2029		/			10 000	
EOM.011	ETAT DU MALI 6,40 % 2023-2030		/			10 000	
EOM.012	ETAT DU MALI 6,50 % 2023-2030		/			10 000	
EOM.02	Etat du Mali 6.50% 2017-2024		/			2 000	
EOM.03	ETAT DU MALI 6,50 % 2018-2025		/			4 000	
EOM.04	ETAT DU MALI 6,50% 2019-2027		/			8 000	
TPNE.03	TRESOR PUBLIC DU NIGER 6,5% 2020-2027		/	8,000	230	8 000	
TPNE.04	TRESOR PUBLIC DU NIGER 6,30% 2		/	10,000	5 000	10 000	
TPNE.05	TPNE 6,15 % 2022-2034		/			10 550	
TPNE.06	TRESOR PUBLIC DU NIGER 6,15% 2022 - 2034		/			10 000	
TPTG.02	TPTG 6% 2022-2037		/			10 000	
TPCI.077	TPCI (TAUX DE BASE + SPREAD) % 2022-2029		/			10 000	
TPCI.078	TPCI 5,65% 2022-2029		/			9 700	
TPCI.079	TPCI 5,75% 2023-2030		/			9 992	
TPCI.080	TPCI 6% 2023-2030		/	10,000	10 033	10 000	
TPNE.01	TRESOR PUBLIC DU NIGER 6,50% 2019-2026		/			10 000	
TPNE.02	TRESOR PUBLIC DU NIGER 6,50% 2019 - 2026		/			10 000	
TPCI.071	TPCI 5,65% 2022-2032		/	9,900	20 000	10 150	
TPCI.072	TPCI 5,65% 2022-2029		/			9 500	
TPCI.073	TPCI 5,75% 2022-2032		/			10 000	
TPCI.074	TPCI 5,85% 2022-2042		/	10,700	60 000	10 000	
TPCI.075	TPCI 5,65% 2022-2029		/	10,700	31 750	10 000	
TPCI.076	TPCI 5,75% 2022-2032		/	10,700	144 866	10 000	
TPCI.065	TPCI 5,90 % 2021-2031		/			10 700	
TPCI.066	TPCI 5,90% 2021-2031		/			9 950	
TPCI.067	TPCI 5,90 % 2021-2036		/	10,200	492	10 200	
TPCI.068	TPCI 5,90 % 2022-2037		/	10,000	10 000	10 000	
TPCI.069	TPCI 5,75 % 2022-2037		/			10 000	
TPCI.070	TPCI 5,75 % 2022-2037		/	10,100	9 995	10 100	
TPCI.059	TPCI 5,90% 2021-2031		/			10 350	
TPCI.060	TPCI 5,80% 2021-2028		/			10 000	
TPCI.061	TPCI 5,90% 2021-2031		/			10 050	
TPCI.062	TPCI 5,80 % 2021 -2028		/			10 000	
TPCI.063	TPCI 5,90% 2021 -2031		/			10 000	
TPCI.064	TPCI 5,80 % 2021 - 2028		/			10 180	
TPCI.053	TPCI 5,80% 2020-2027		/			8 480	
TPCI.054	TPCI 5,90% 2020-2030		/			8 750	
TPCI.055	TPCI 5,80% 2020 -2027		/			10 500	
TPCI.056	TPCI 5,90% 2020- 2030		/			10 800	
TPCI.057	TPCI 5,80% 2020-2027		/			7 680	

TPCI.058	TPCI 5,80% 2021-2028	500	9,600	/			10 000
TPCI.047	TPCI 5,80% 2020 - 2027			/			8 200
TPCI.048	TPCI 5,80% 2020- 2027			/			7 920
TPCI.049	TPCI 5,90% 2020- 2030			/			8 824
TPCI.050	TPCI 5,90% 2020-2030			/			8 750
TPCI.051	TPCI 5,80 % 2020-2027			/			8 000
TPCI.052	TPCI 5,90 % 2020 -2030			/			9 013
TPCI.041	TPCI 5,80% 2020-2027			/			10 000
TPCI.042	TPCI 5,90% 2020-2030			/			10 000
TPCI.043	TPCI 5,90% 2020 - 2030			/			10 000
TPCI.044	TPCI 5,80% 2020 - 2027			/			9 620
TPCI.045	TPCI 5,80% 2020 -2027			/			8 000
TPCI.046	TPCI 5,90% 2020 - 2030			/			8 925
TPCI.035	TPCI 5,75% 2019 -2026			/			10 250
TPCI.036	TPCI 5,75% 2019- 2026			/			10 000
TPCI.037	TPCI 5,80% 2019-2026			/			8 000
TPCI.038	TPCI 5,75% 2019-2026			/			8 000
TPCI.039	TPCI 5,75% 2019 - 2026			/			6 420
TPCI.040	TPCI 5,75% 2019-2026			/			7 840
TPCI.029	TPCI 6% 2018-2026			/			9 970
TPCI.030	TPCI 5,95% 2018-2025			/			5 000
TPCI.031	TPCI 5,75% 2019 - 2026			/			10 230
TPCI.032	TPCI 2,23% 2019-2026			/			10 000
TPCI.033	TPCI 5.75% 2019-2026			/			6 240
TPCI.034	TPCI 6% 2019-2029			/	7,500	31	7 500
TPCI.023	TPCI 5.90% 2016-2026			/			9 650
TPCI.024	TPCI 6.25% 2017-2029			/			9 980
TPCI.025	TPCI 5,95% 2017-2024 A			/			9 700
TPCI.026	TPCI 5,95% 2017-2024 B			/			10 000
TPCI.027	TPCI 6% 2017-2025			/			10 250
TPCI.028	TPCI 6% 2018 - 2026			/	10,000	4	10 000
TPBJ.07	TPBJ 5,70% 2023-2030			/	10,700	200 500	10 001
TPBJ.08	TPBJ 6,20% 2023-2038			/			10 000
TPCI.017	TPCI 3% 2014-2024			/			10 000
TPCI.019	TPCI 5.99% 2015-2025			/			10 000
TPCI.021	TPCI 6% 2016-2028			/			10 000
TPCI.022	TPCI 5.90% 2016 - 2026			/			9 700
TPBF.08	TPBF 6,50% 2019-2027			/			10 000
TPBF.09	TPBF 6,50% 2019 - 2027			/	9,900	55	9 995
TPBJ.03	TPBJ 6,50% 2020-2028			/	10,000	321	10 000
TPBJ.04	TPBJ 5,50 % 2022-2037			/			10 000
TPBJ.05	TPBJ 5,85 % 2022-2042			/	10,000	2 000	9 999
TPBJ.06	TPBJ 5,75% 2022-2037			/			10 400
TPBF.015	ETAT DU BURKINA 6,30 % 2022-2			/	9,900	15	10 000
TPBF.016	ETAT DU BURKINA 6% 2023-2028			/			10 000
TPBF.04	TPBF 6.50% 2017-2027			/	10,000	33	10 000
TPBF.05	TPBF 6,50% 2017-2024			/			10 000
TPBF.06	TPBF 6.50% 2018-2025			/	10,000	200	10 500
TPBF.07	TPBF 6,50% 2018- 2025			/	10,000	250	10 000
EOS.09	ETAT DU SENEGAL 6,00 % 2023-20			/			9 500
TPBF.010	TPBF 6,50% 2020 - 2028	19	7,500.01	/			7 575
TPBF.011	TPBF 6,50 % 2020-2028			/			8 334
TPBF.012	TPBF 6.50% 2021-2031			/			10 000
TPBF.013	TPBF 6,50 % 2021 - 2031			/	10,100	6	10 000
TPBF.014	TPBF 6,30% 2022-2034			/	9,900	102	10 100

EOS.O11	ETAT DU SENEGAL 6,35 % 2023-2033			/			10 000
EOS.O12	ETAT DU SENEGAL 6,15 % 2023-2028	70	10,000	/			10 000
EOS.O13	ETAT DU SENEGAL 6,30 % 2023-2030	70	10,000	/			10 000
EOS.O14	ETAT DU SENEGAL 6,50 % 2023-2033	80	10,000	/			10 000
EOS.O7	ETAT SENEGAL 6.30% 2015-2025			/			10 000
EOS.O8	ETAT DU SENEGAL 5,95% 2022-2034			/	9,900	30 000	10 000
EOM.O5	ETAT DU MALI 6,50% 2020-2028			/			10 000
EOM.O6	ETAT DU MALI 6,50% 2020-2027			/	10,700	20 032	10 000
EOM.O7	ETAT DU MALI 6.50% 2021-2031			/	10,000	198	10 000
EOM.O8	ETAT DU MALI 6,20 % 2022-2032			/	10,000	164	10 000
EOM.O9	ETAT DU MALI 6,30% 2022-2032			/	9,800	14	10 000
EOS.O10	ETAT DU SENEGAL 6,15 % 2023-2030			/			10 000
BIDC.O4	BIDC-EBID 6.10% 2017-2027			/			5 000
BIDC.O5	BIDC-EBID 6,40% 2019-2026	102	9,990	/			10 000
BIDC.O6	BIDC-EBID 6,50 % 2021-2028			/	9,630	14 785	9 000
BIDC.O7	BIDC-EBID 5,90% 2022-2029			/	9,950	13	10 000
CRRH.O10	CRRH-UEMOA 6,10% 2022-2037			/	10,000	174	10 000
CRRH.O2	CRRH-UEMOA 6.10% 2012-2024			/	10,000	625	9 800
CRRH.O4	CRRH-UEMOA 6% 2014-2024			/			10 000
CRRH.O5	CRRH-UEMOA 5.85% 2015-2025			/			10 000
CRRH.O6	CRRH-UEMOA 5.85% 2016-2026			/			10 230
CRRH.O7	CRRH-UEMOA 5.95% 2017-2029			/			5 000
CRRH.O8	CRRH-UEMOA 5.95% 2018-2030			/			6 250
CRRH.O9	CRRH-UEMOA 6.05% 2018-2033			/			7 000

## SUKUK ET TITRES ASSIMILES

Symbole	Titre	Quantité résiduelle à l'achat	Cours Achat / Vente	Quantité résiduelle à la vente	Cours de Référence
SUKSN.S2	SUKUK SN 6% 2016-2026		/		10 750
SUKTG.S1	SUKUK TG 6.5% 2016-2026		/		10 000

**CALENDRIER DES ASSEMBLEES GENERALES**
**ANNEE : 2023**

Société	Nature	Date	Heure	Lieu
MOVIS CI	Ordinaire	28/11/2023	09:30:00	Siège social de MOVIS CI sis Vridi, Zone Industrielle, Rue des conteneurs
VIVO ENERGY CI	Ordinaire	21/11/2023	09:00:00	Espace Latrille Events II-Plateaux Boulevard Latrille
UNILEVER CI	Ordinaire	31/10/2023	10:00:00	La salle Tamarin de l'Hôtel Azalaï
BOLLORE TRANSPORT & LOGISTICS	Ordinaire	20/10/2023	09:00:00	Amphithéâtre de l'immeuble CRRAE-UMOA, sise au plateau, Avenue Delafosse prolongée, face à l'hôtel PULLMAN à Abidjan
SMB	Ordinaire	17/10/2023	15:00:00	Salle ABIDJAN de l'hôtel RADISSON BLU sis à Abidjan-Port-Bouët, Boulevard de l'Aéroport
CROWN SIEM CI	Ordinaire	29/09/2023	09:00:00	Maison de l'Entreprise, au Plateau, à l'Angle du Boulevard de la République et de l'Avenue Lamblin
SICOR	Ordinaire	26/07/2023	09:00:00	Hôtel Palm Club, Cocody
SITAB	Ordinaire	30/06/2023	10:30:00	Hôtel PULLMAN
AIR LIQUIDE CI	Mixte	27/06/2023	09:00:00	SALLE DE CONFÉRENCE DE LA CRRAE-UMOA
SUCRIVOIRE	Ordinaire	27/06/2023	09:30:00	VISIOCONFERENCE
CFAO MOTORS CI	Ordinaire	27/06/2023	09:00:00	Au siège social, sis à Abidjan, 117, Boulevard de Marseille
BICI CI	Ordinaire	27/06/2023	10:00:00	Auditorium de la Maison des Entreprises (siège de la CGECI) sise au Plateau
TRACTAFRIC CI	Ordinaire	26/06/2023	10:00:00	Hôtel AZALAI ABIDJAN sis Marcory, Bd VGE, en face de Cap Sud, à côté de la banque BGFI
FILTISAC CI	Ordinaire	22/06/2023	10:00:00	Espace Latrille Events II-Plateaux Boulevard Latrille Abidjan - Cocody
FILTISAC CI	Ordinaire	22/06/2023	10:00:00	Espace Latrille Events II-Plateaux Boulevard Latrille - Abidjan - Cocody
UNIWAX CI	Ordinaire	22/06/2023	09:00:00	Espace Latrille Events, sis à Abidjan, Cocody II-Plateaux (Carrefour Duncan)
SODECI	Ordinaire	21/06/2023	09:00:00	Siège social sis, 1, Avenue Christiani Treichville ABIDJAN
PALM CI	Ordinaire	21/06/2023	09:30:00	VISIOCONFERENCE
CIE CI	Ordinaire	20/06/2023	10:00:00	VISIOCONFERENCE
NEI-CEDA CI	Ordinaire	19/06/2023	14:30:00	Hôtel TIAMA , à Abidjan
SETAO CI	Ordinaire	16/06/2023	10:00:00	Hôtel TIAMA (salon EBENE) - Abidjan Plateau
SAFCA CI	Ordinaire	16/06/2023	10:00:00	Siège de la société sis à Abidjan, 1, Rue des Carrossiers, Zone 3C (face SOCOCE Treichville)
TOTAL	Ordinaire	15/06/2023	10:00:00	Radisson Blu Hotel Abidjan Airport sis au boulevard de l'Aéroport Abidjan, Port Bouët
TOTAL SENEGAL S.A.	Ordinaire	13/06/2023	10:00:00	Hôtel Radisson Blu Dakar
SERVAIR ABIDJAN CI	Ordinaire	13/06/2023	11:00:00	Salle JEWELS de la CGECI sise à la Maison de l'Entreprise au Plateau
SOGB	Ordinaire	13/06/2023	11:00:00	Immeuble CRRAE - UEMOA sis à Abidjan Plateau
SAPH CI	Ordinaire	12/06/2023	14:00:00	VISIOCONFERENCE
BERNABE CI	Ordinaire	08/06/2023	10:00:00	Salle de conférence GEWELS de la Maison du Patronat Ivoirien (CGECI) au Plateau
SOLIBRA	Mixte	31/05/2023	09:00:00	Espace CRISTAL 8, rue du Chevalier de Clieu Zone 4 C « Salle PLATINIUM » ABIDJAN
ORAGROUP	Ordinaire	31/05/2023	09:30:00	Hôtel 2 Février situé à Place de l'indépendance, BP 131 Lomé.
ECOBANK TG	Mixte	17/05/2023	10:30:00	Salle de Conférence du Centre Panafricain Ecobank, 2365, Boulevard du Mono, Lomé, Togo
SIB	Ordinaire	12/05/2023	10:00:00	CRRAE - UEMOA (Abidjan-Plateau - Angle Boulevard Botreau Roussel - Rue privée CRRAE-UMOA)
NESTLE CI	Ordinaire	12/05/2023	10:00:00	Espace CRISTAL 8, rue du Chevalier de Clieu Zone 4 C « Salle DIAMANT » ABIDJAN
ONATEL BF	Ordinaire	09/05/2023	10:30:00	ROYAL BEACH HÔTEL, OUAGADOUGOU-BURKINA FASO
ECOBANK CI	Ordinaire	26/04/2023	10:00:00	Hôtel Radisson Blu, sis à Abidjan Port-Bouët, route de l'Aéroport International Félix Houphouët Boigny
BOLLORE TRANSPORT & LOGISTICS	Extraordinaire	20/04/2023	10:00:00	Salle Kodjo EBOUCLE du palais de la culture sis à Treichville, Avenue Christiani à Abidjan
SONATEL	Ordinaire	18/04/2023	10:00:00	PAR VISIOCONFERENCE dans ses locaux situés au Technopole à Dakar
CORIS BANK INTERNATIONAL	Ordinaire	17/04/2023	09:00:00	Sopatel Hôtel Silmandé SA
BANK OF AFRICA BN	Ordinaire	14/04/2023	10:00:00	Hôtel GOLDEN TULIP à Cotonou
SGB CI	Ordinaire	13/04/2023	09:00:00	Espace Latrille Events, sis à Abidjan Commune de Cocody, aux Deux-plateaux Boulevard Latrille

ORANGE CI	Ordinaire	13/04/2023	10:00:00	Au siège de la société, sis à Abidjan, Cocody Riviera Golf, Boulevard de France, Immeuble Orange Village
ORAGROUP	Extraordinaire	31/03/2023	09:00:00	Hôtel 2 FEVRIER de Lomé
BANK OF AFRICA SN	Ordinaire	31/03/2023	09:30:00	Immeuble Elan II au 2ème étage, Almadies, zone 12, route de Ngor à Dakar
SICABLE	Ordinaire	30/03/2023	10:00:00	Hôtel TIAMA , à Abidjan
BANK OF AFRICA ML	Ordinaire	30/03/2023	09:30:00	Siège de la banque à l'immeuble BANK OF AFRICA, Avenue du Mali, Quartier ACI 2000
BANK OF AFRICA NG	Ordinaire	30/03/2023	10:00:00	Centre de formation de BOA-NIGER sis à BOA siège
BANK OF AFRICA BF	Ordinaire	30/03/2023	10:00:00	Salle LAICO HOTEL OUAGA 2000
BANK OF AFRICA CI	Ordinaire	29/03/2023	10:00:00	Salle FROMAGER de l'hôtel IVOTEL du Plateau 10ème étage

# L'actualité de la BRVM sur nos plateformes digitales

## Infos BRVM

Pour recevoir les informations boursières par SMS, souscrivez :



Côte d'Ivoire : \*430#  
Bénin : \*430\*15#



Côte d'Ivoire : #139#  
Burkina Faso : \*310#



Côte d'Ivoire : \*431#  
Niger : \*512\*9#  
Togo : \*310#

## Site web

[www.brvm.org](http://www.brvm.org)



## Application Mobile

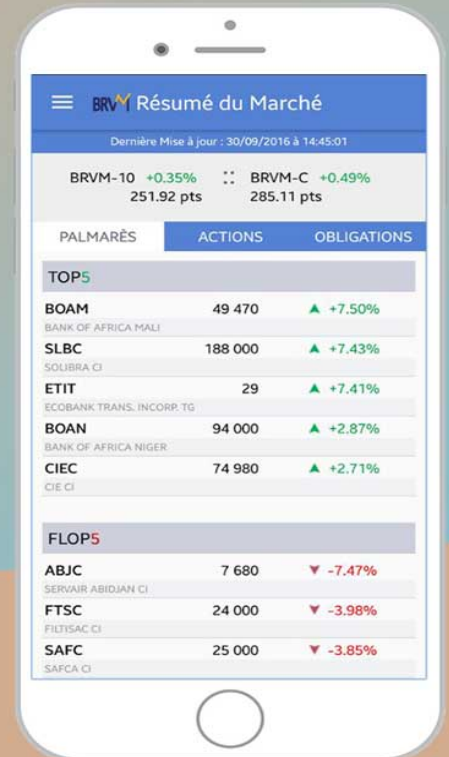

Nous suivre sur :

