

BRVM COMPOSITE	402,38
Variation Jour	-0,05 %
Variation annuelle	16,38 %

BRVM 30	188,77
Variation Jour	-0,55 %
Variation annuelle	13,55 %

BRVM PRESTIGE	156,73
Variation Jour	-0,94 %
Variation annuelle	8,65 %

Evolution des indices

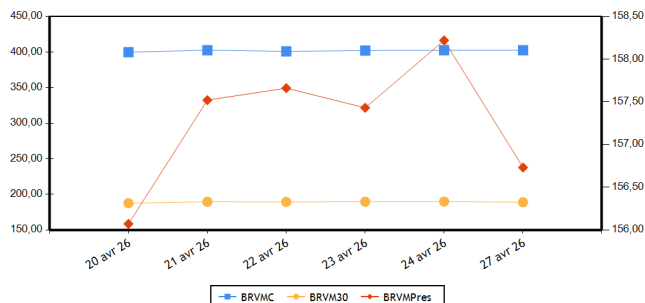

Volumes et valeurs transigés

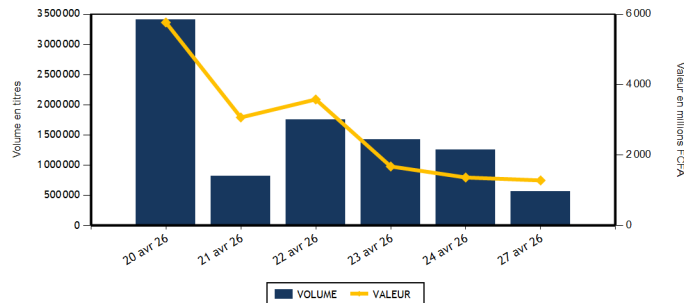

Actions	Niveau	Evol. Jour
Capitalisation boursière (FCFA)(Actions & Droits)	15 514 261 308 083	0,03 %
Volume échangé (Actions & Droits)	565 908	-53,84 %
Valeur transigée (FCFA) (Actions & Droits)	1 266 936 970	6,26 %
Nombre de titres transigés	47	0,00 %
Nombre de titres en hausse	20	11,11 %
Nombre de titres en baisse	19	11,76 %
Nombre de titres inchangés	8	-33,33 %

Obligations	Niveau	Evol. Jour
Capitalisation boursière (FCFA)	12 001 249 712 457	-0,08 %
Volume échangé	1 718	-93,20 %
Valeur transigée (FCFA)	12 316 053	-92,75 %
Nombre de titres transigés	8	60,00 %
Nombre de titres en hausse		-100,00 %
Nombre de titres en baisse	2	100,00 %
Nombre de titres inchangés	6	100,00 %

PLUS FORTES HAUSSES

Titres	Cours	Evol. Jour	Evol. annuelle
UNILEVER CI (UNLC)	63 345	7,36 %	85,08 %
NEI-CEDA CI (NEIC)	1 695	7,28 %	41,25 %
SAFCA CI (SAFC)	4 170	7,20 %	26,17 %
FILTISAC CI (FTSC)	2 250	6,89 %	1,35 %
BANK OF AFRICA BN (BOAB)	8 500	3,53 %	45,30 %

PLUS FORTES BAISES

Titres	Cours	Evol. Jour	Evol. annuelle
BANK OF AFRICA NG (BOAN)	3 415	-5,53 %	30,84 %
ONATEL BF (ONTBF)	2 610	-3,69 %	5,03 %
AFRICA GLOBAL LOGISTICS CI (SDSC)	1 800	-2,17 %	18,81 %
CORIS BANK INTERNATIONAL (CBIBF)	16 200	-1,76 %	50,28 %
ECOBANK COTE D'IVOIRE (ECOC)	16 020	-1,72 %	0,13 %

INDICES PAR COMPARTIMENT

Base = 100 au 02 janvier 2023	Nombre de sociétés	Valeur	Evol. Jour	Evol. annuelle	Volume	Valeur	PER moyen
BRVM-PRESTIGE	12	156,73	-0,94 %	8,65 %	34 607	467 708 540	14,90
BRVM-PRINCIPAL (**)	35	282,20	1,04 %	29,66 %	531 301	799 228 430	17,61

(**) PER moyen calculé sans la valeur UNILEVER CI

INDICE TOTAL RETURN

Base = 100 au 02 janvier 2025	Nombre de sociétés	Valeur	Evol. Jour	Evol. annuelle	Volume	Valeur	PER moyen
BRVM - COMPOSITE TOTAL RETURN (**)	47	155,12	-0,05 %	16,51 %	565 908	1 266 936 970	75,41

(**) PER moyen calculé sans la valeur UNILEVER CI

INDICES SECTORIELS

Base = 100 au 02 janvier 2025	Nombre de sociétés	Valeur	Evol. Jour	Evol. annuelle	Volume	Valeur	PER moyen
BRVM - TELECOMMUNICATIONS	3	100,81	-0,85 %	6,23 %	9 239	215 555 020	9,71
BRVM - CONSOMMATION DISCRETIONNAIRE	7	195,83	0,26 %	13,18 %	59 263	122 477 170	68,14
BRVM - SERVICES FINANCIERS	16	177,16	-0,17 %	21,46 %	443 985	702 743 330	12,33
BRVM - CONSOMMATION DE BASE (**)	9	268,45	1,97 %	24,24 %	18 299	140 999 990	13,02
BRVM - INDUSTRIELS	6	191,52	-0,04 %	44,73 %	16 777	33 756 800	15,64
BRVM - ENERGIE	4	137,28	-0,01 %	23,78 %	15 418	41 945 040	17,36
BRVM - SERVICES PUBLICS	2	133,99	0,19 %	26,53 %	2 927	9 459 620	15,08

(**) PER moyen calculé sans la valeur UNILEVER CI

Indicateurs	BRVM COMPOSITE
PER moyen du marché (**)	13,72
Taux de rendement moyen du marché	6,51
Taux de rentabilité moyen du marché	7,81
Nombre de sociétés cotées	47
Nombre de lignes obligataires	196
Volume moyen annuel par séance	1 993 846,00
Valeur moyenne annuelle par séance	3 134 525 066,87

(**) PER moyen calculé sans la valeur UNILEVER CI

Indicateurs	BRVM COMPOSITE
Ratio moyen de liquidité	34,37
Ratio moyen de satisfaction	38,53
Ratio moyen de tendance	112,11
Ratio moyen de couverture	89,20
Taux de rotation moyen du marché	0,05
Prime de risque du marché	1,54
Nombre de SGI participantes	35

Définitions

Volume moyen annuel par séance = Volume annuel échangé / nombre de séances
 Valeur moyenne annuelle par séance = Valeur annuelle échangée / nombre de séances
 Ratio moyen de liquidité = Moyenne des ratios de liquidité (Titres échangés / Volume des ordres de vente)
 Ratio moyen de satisfaction = Moyenne des ratios de satisfaction (Titres échangés / Volume des ordres d'achat)
 Ratio moyen de tendance = Moyenne des ratios de tendance (Volume des ordres d'achat / Volume des ordres de vente)
 Ratio moyen de couverture = Moyenne des ratios de couverture (Volume des ordres de vente / Volume des ordres d'achat)

Taux moyen de rotation = moyenne des taux de rotation des actions cotées (volume transigé/capital flottant)
 PER moyen du marché = moyenne des PER des actions cotées ayant un PER positif
 Taux de rendement moyen = moyenne des taux de rendement des actions cotées ayant distribué un dividende
 Taux de rentabilité moyen = moyenne des taux de rentabilité des actions cotées
 Prime de risque du marché = (1 / le PER moyen du marché) - le taux de référence actuel des emprunts d'Etat

BOURSE REGIONALE DES VALEURS MOBILIERES

Siège Social : Abidjan - Côte d'Ivoire, 18 av. Joseph Anoma
 Adresse : 01 BP 3802 Abidjan 01
 Tel : +225 20 31 55 50 / +225 20 32 66 85
 Fax : +225 20 32 66 84
 E-mail : brvm@brvm.org Site web : www.brvm.org

PAYS DE L'UEMOA



MARCHE DES ACTIONS

Code Sect. Act. (*)	Symbole	Titre	Cours Précédent	Cours du jour		Variation jour	Séance de cotation		Cours Référence	Variation de l'année précédente	Dernier dividende payé		Rdt. Net	PER	
				Ouv.	Clôt.		Volume	Valeur			Montant net	Date			
COMPARTIMENT PRESTIGE			156,73	points		-0,94 %									
CB	N TLC	NESTLE CI	12 375	12 370	12 375	0,00 %	173	2 128 885	12 375	16,20 %	721,6	18-août-25	5,83 %	15,05	
CB	PALC	PALM CI	7 700	7 900	7 900	2,60 %	1 736	13 428 945	7 900	-2,47 %	451,45	10-sept.-25	5,71 %	7,87	
CB	SPHC	SAPH CI	7 385	7 380	7 310	-1,02 %	533	3 906 315	7 310	-7,47 %	323,84	17-juil.-25	4,43 %	7,48	
ENE	SMBC	SMB CI	11 450	11 500	11 510	0,52 %	412	4 738 380	11 510	21,16 %	616	15-sept.-25	5,35 %	10,32	
ENE	T TLC	TOTALENERGIES MARKETING CI	2 700	2 750	2 705	0,19 %	7 688	20 861 995	2 705	15,85 %	195,67	3-sept.-25	7,23 %	18,74	
ENE	T TLS	TOTALENERGIES MARKETING SN	3 245	3 245	3 200	-1,39 %	1 819	5 829 770	3 200	28,00 %	222,4	11-juil.-25	6,95 %	14,60	
FIN	ECOC	COBANK COTE D'IVOIRE	16 300	16 200	16 020	-1,72 %	738	11 833 350	16 020	0,13 %	707,52	30-mai-25	4,42 %	13,89	
FIN	SGBC	SOCIETE GENERALE COTE D'IVOIRE	34 980	34 980	34 745	-0,67 %	3 958	132 169 690	34 745	16,22 %	1645,78	5-août-25	4,74 %	10,67	
FIN	SIBC	SOCIETE IVOIRIENNE DE BANQUE	7 000	7 000	6 900	-1,43 %	8 311	57 256 190	6 900	20,00 %	330	31-juil.-25	4,78 %	12,41	
TEL	ONTBF	ONATEL BF	2 710	2 710	2 610	-3,69 %	1 056	2 796 590	2 610	5,03 %	189,53	21-juil.-25	7,26 %	12,22	
TEL	ORAC	ORANGE COTE D'IVOIRE	14 900	15 000	14 650	-1,68 %	1 458	21 580 580	14 650	2,81 %	660	4-juin-25	4,51 %	13,15	
TEL	SNTS	SONATEL SN	28 500	29 000	28 500	0,00 %	6 725	191 177 850	28 500	9,11 %	1655	22-mai-25	5,81 %	6,89	
TOTAL							34 607	467 708 540							

COMPARTIMENT PRINCIPAL			282,20	points		1,04 %									
CB	SCRC	SUCRIVOIRE	1 995	1 995	1 995	0,00 %	9 520	18 994 565	1 995	88,21 %	40,5	20-août-21	2,03 %	15,09	
CB	SICC	SICOR CI	3 985	3 985	3 985	0,00 %	21	83 685	3 985	20,76 %	1919	25-sept.-00		124,24	
CB	SLBC	SOLIBRA CI	37 500	38 500	38 000	1,33 %	83	3 035 385	38 000	31,49 %	1073,6	29-juil.-25	2,83 %	29,13	
CB	SOGC	SOGB CI	7 700	7 700	7 650	-0,65 %	1 967	15 577 825	7 650	-3,16 %	528	15-juil.-25	6,90 %	13,23	
CB	STBC	SITAB CI	20 500	19 420	20 350	-0,73 %	4 253	83 020 950	20 350	2,88 %	2096	29-août-25	10,30 %	8,17	
CB	UNLC	UNILEVER CI	59 000	63 400	63 345	7,36 %	13	823 435	63 345	85,08 %	1233	9-juil.-12		908,47	
CD	ABJC	SERVAIR ABIDJAN CI	3 655	3 920	3 780	3,42 %	5 041	19 353 915	3 780	30,34 %	206,2	30-sept.-24	5,45 %	30,99	
CD	BNBC	BERNABE CI	1 600	1 600	1 590	-0,63 %	349	557 230	1 590	12,77 %	150	24-juil.-23	9,43 %	104,40,11	
CD	CFAC	CFAO MOTORS CI	1 595	1 600	1 590	-0,31 %	2 218	3 490 900	1 590	11,19 %	7,04	19-août-25	0,44 %	61,44	
CD	LNBB	LOTIERIE NATIONALE DU BENIN	3 930	3 930	3 900	-0,76 %	2 723	10 676 550	3 900	-9,20 %	275,5	31-juil.-25	7,06 %	10,87	
CD	NEIC	NEI-CEDA CI	1 580	1 695	1 695	7,28 %	34 954	59 119 815	1 695	41,25 %	81,78	25-juin-24	4,82 %	10,62	
CD	PRSC	TRACTAFRIC MOTORS CI	4 800	4 500	4 800	0,00 %	215	1 017 315	4 800	23,87 %	182,16	30-sept.-25	3,80 %	20,95	
CD	UNXC	UNIWAX CI	2 085	2 095	2 090	0,24 %	13 763	28 261 445	2 090	49,29 %	60,75	29-juil.-22	2,91 %		
ENE	SHEC	VIVO ENERGY CI	1 940	1 950	1 950	0,52 %	5 499	10 514 895	1 950	34,95 %	75,29	22-oct.-25	3,86 %	22,95	
FIN	BICB	BIIC BN	5 200	5 200	5 205	0,10 %	2 632	13 803 515	5 205	4,62 %	254,6	15-sept.-25	4,89 %	9,91	
FIN	BICC	BICI CI	23 760	23 765	24 400	2,69 %	336	8 134 395	24 400	25,48 %	830,72	23-mai-25	3,40 %	11,14	
FIN	BOAB	BANK OF AFRICA BN	8 210	8 210	8 500	3,53 %	10 665	88 504 500	8 500	45,30 %	468	3-juin-25	5,51 %	17,15	
FIN	BOABF	BANK OF AFRICA BF	5 400	5 400	5 450	0,93 %	20 173	109 270 155	5 450	45,33 %	397	23-avr.-26	7,28 %	12,46	
FIN	BOAC	BANK OF AFRICA CI	8 600	8 615	8 750	1,74 %	7 906	68 531 775	8 750	21,87 %	469	20-mai-25	5,36 %	10,92	
FIN	BOAM	BANK OF AFRICA ML	4 670	4 670	4 670	0,00 %	10 322	48 206 425	4 670	16,75 %	237,15	3-juin-25	5,08 %	11,57	
FIN	BOAN	BANK OF AFRICA NG	3 615	3 600	3 415	-5,53 %	3 271	11 473 240	3 415	30,84 %	209,25	3-juin-25	6,13 %	173,56	
FIN	BOAS	BANK OF AFRICA SENEGAL	6 900	6 900	6 950	0,72 %	4 311	29 579 420	6 950	32,63 %	350	2-juin-25	5,04 %	11,42	
FIN	CBIBF	CORIS BANK INTERNATIONAL	16 490	16 490	16 200	-1,76 %	220	3 591 720	16 200	50,28 %	555	7-juil.-25	3,43 %	7,92	
FIN	ETIT	COBANK TRANS. INCORP. TG	29	29	29	0,00 %	356 903	10 202 125	29	26,09 %	,6	8-juin-23	2,09 %	1,52	
FIN	NSBC	NSIA BANQUE COTE D'IVOIRE	13 900	12 860	13 890	-0,07 %	6 123	79 346 870	13 890	21,36 %	668,15	9-juil.-25	4,81 %	9,01	

FIN	ORGT	ORAGROUP TOGO	3 295	3 295	3 340	1,37 %	3 620	12 075 910	3 340	39,17 %	59,52	17-juil.-20	1,78 %
FIN	SAFC	SAFCA CI	4 175	4 175	4 170	-0,12 %	4 496	18 764 050	4 170	26,17 %	23,04	29-juil.-11	48,30
IND	CABC	SICABLE CI	3 600	3 650	3 700	2,78 %	866	3 298 945	3 700	56,78 %	112,72	2-juin-25	3,05 % 15,22
IND	FTSC	FILTISAC CI	2 105	2 105	2 250	6,89 %	2 020	4 316 430	2 250	1,35 %	1726,56	30-sept.-25	76,74 % 1,71
IND	SDSC	AFRICA GLOBAL LOGISTICS CI	1 840	1 840	1 800	-2,17 %	5 390	9 597 235	1 800	18,81 %	92	29-août-25	5,11 % 4,65
IND	SEMC	EVIOSYS PACKAGING SIEM CI	1 600	1 625	1 580	-1,25 %	6 103	9 771 710	1 580	125,71 %	14	28-déc.-21	0,89 % 39,33
IND	SIVC	ERIUM CI (Ex AIR LIQUIDE CI)	2 800	2 810	2 810	0,36 %	1 454	4 073 595	2 810	77,85 %	63	29-sept.-17	65,11
IND	STAC	SETAO CI	3 000	2 805	2 990	-0,33 %	944	2 698 885	2 990	125,66 %	66,15	18-juil.-22	2,21 %
SPU	CIEC	CIE CI	3 000	3 200	3 000	0,00 %	2 792	8 487 050	3 000	27,12 %	158,4	31-juil.-25	5,28 % 16,63
SPU	SDCC	SODE CI	7 200	7 290	7 250	0,69 %	135	972 570	7 250	25,00 %	352	30-sept.-25	4,86 % 11,10
TOTAL							531 301	799 228 430					

TOTAL	
TOTAL - MARCHE DES ACTIONS	565 908 1 266 936 970
Secteurs d'activités (*) : TEL : BRVM-TELECOMMUNICATIONS ; FIN : BRVM - SERVICES FINANCIERS ; CD : BRVM - CONSOMMATION DISCRETIONNAIRE ; CB : BRVM - CONSOMMATION DE BASE ; IND : BRVM - INDUSTRIELS ; ENE : BRVM - ENERGIE ; SPU : BRVM - SERVICES PUBLI	

MARCHE DES DROITS

Symbole	Titre	Cours Précédent	Cours du jour		Variation jour	Séance de cotation		Cours Référence	Variation depuis l'origine	Parité	Periode de négociation	
			Ouv.	Clôt.		Volume	Valeur				Début	fin
SAFC.DS1	SAFCA CI Droit Préférentiel de Souscription 1				NC			1,615		6/13	27-avr.-26	9-juin-26
TOTAL												

TOTAL - MARCHE DES DROITS	
Légende: (d) Ex-dividende (V) Variation par rapport au cours de référence Cours du jour: Ouv.: Ouverture Clôt.: Clôture Moy.: Moyen Mentions : NC: Non Coté Ex-c: Ex-coupon Ex-d: Ex-droit SP: Suspendu Val-T: Valeur Théorique PER = Cours / BNPA selon les données disponibles Rdt. Net: Rendement net (DNPA / Cours) Comp.: 1 - Premier Compartiment 2 - Second Compartiment 3 - Compartiment de croissance Ratio de liquidité = Titres échangés / Volume des ordres de vente : Progression de l'indice sectoriel : Stabilité de l'indice sectoriel : Recul de l'indice sectoriel	

MARCHE DES OBLIGATIONS
1. OBLIGATIONS CLASSIQUES

Symbole	Titre	Valeur nominale	Cours Précédent	Cours du jour	Cours Référence	Séance de cotation Volume Valeur	Coupon couru	Période	Coupon d'intérêt Montant net	Eché.	Type Amort
OBLIGATIONS SOUVERAINES											
EOM.010	ETAT DU MALI 6,20 % 2022-2029	10 000	10 000	NC	10 000		236,11	A	620,00	9-déc.-26	ACD
EOM.011	ETAT DU MALI 6,40 % 2023-2030	10 000	10 000	NC	10 000		35,07	A	640,00	7-avr.-27	ACD
EOM.012	ETAT DU MALI 6,50 % 2023-2030	10 000	9 800	NC	9 800		486,16	A	650,00	28-juil.-26	ACD
EOM.013	ETAT DU MALI 6,50 % 2024-2034	10 000	10 000	NC	10 000		39,18	A	650,00	5-avr.-27	ACD
EOM.014	ETAT DU MALI 3,00 % 2024-2031	10 000	10 000	NC	10 000		221,10	A	300,00	1-août-26	ACD
EOM.015	ETAT DU MALI 6,55 % 2024-2031	10 000	10 000	NC	10 000		331,99	A	655,00	24-oct.-26	ACD
EOM.016	ETAT DU MALI 6,35 % 2024-2029	10 000	10 000	NC	10 000		321,85	A	635,00	24-oct.-26	ACD
EOM.017	ETAT DU MALI 6,55% 2025-2032	10 000	10 000	NC	10 000		53,84	A	655,00	28-mars-27	ACD
EOM.018	ETAT DU MALI 6,35% 2025-2030	10 000	10 000	NC	10 000		52,19	A	635,00	28-mars-27	ACD
EOM.019	ETAT DU MALI 6,55% 2025-2032	10 000	10 000	NC	10 000		457,60	A	655,00	15-août-26	ACD
EOM.020	ETAT DU MALI 6,35% 2025-2030	10 000	10 000	NC	10 000		443,63	A	635,00	15-août-26	ACD
EOM.04	ETAT DU MALI 6,50% 2019-2027	4 000	4 620	NC	4 620		205,86	A	260,00	12-juil.-26	AC
EOM.05	ETAT DU MALI 6,50% 2020-2028	4 000	3 933	NC	3 933.20		22,08	A	260,00	27-mars-27	ACD
EOM.06	ETAT DU MALI 6,50% 2020-2027	4 000	3 900	NC	3 900		105,00	A	260,00	30-nov.-26	AC
EOM.07	ETAT DU MALI 6.50% 2021-2031	6 250	6 250	NC	6 250		12,24	A	406,25	16-avr.-27	AC
EOM.08	ETAT DU MALI 6,20 % 2022-2032	10 000	10 000	NC	10 000		394,08	A	620,00	7-sept.-26	ACD
EOM.09	ETAT DU MALI 6,30% 2022-2032	10 000	9 795	NC	9 795		239,92	A	630,00	9-déc.-26	ACD
EOS.010	ETAT DU SENEGAL 6,15 % 2023-2030	10 000	10 000	NC	10 000		48,46	S	307,50	29-sept.-26	ACD
EOS.011	ETAT DU SENEGAL 6,35 % 2023-2033	10 000	10 000	NC	10 000		50,04	S	317,50	29-sept.-26	ACD
EOS.012	ETAT DU SENEGAL 6,15 % 2023-2028	10 000	9 700	NC	9 700		122,32	S	307,50	14-août-26	ACD
EOS.013	ETAT DU SENEGAL 6,30 % 2023-2030	10 000	9 999	NC	9 999		125,30	S	315,00	14-août-26	ACD
EOS.014	ETAT DU SENEGAL 6,50 % 2023-2033	10 000	10 000	NC	10 000		129,28	S	325,00	14-août-26	ACD
EOS.015	ETAT DU SENEGAL 6,25 % 2024-2029	10 000	10 000	NC	10 000		132,94	S	312,50	9-août-26	ACD
EOS.016	ETAT DU SENEGAL 6,45 % 2024-2031	10 000	10 000	NC	10 000		137,20	S	322,50	9-août-26	ACD
EOS.017	ETAT DU SENEGAL 6,65 % 2024-2034	10 000	10 000	NC	10 000		141,45	S	332,50	9-août-26	ACD
EOS.018	ETAT DU SENEGAL 6,40 % 2025-20	10 000	9 950	NC	9 950		19,23	S	320,00	16-oct.-26	IF
EOS.019	ETAT DU SENEGAL 6,60 % 2025-2030	10 000	10 000	NC	10 000		19,84	S	330,00	16-oct.-26	ACD
EOS.020	ETAT DU SENEGAL 6,75 % 2025-20	10 000	9 700	NC	9 700		20,29	S	337,50	16-oct.-26	ACD
EOS.021	ETAT DU SENEGAL 6,95 % 2025-20	10 000	9 890	NC	9 890		20,89	S	347,50	16-oct.-26	ACD
EOS.022	ETAT DU SENEGAL 6,40% 2025-202	10 000	9 850	NC	9 850		17,53	S	320,88	17-oct.-26	IF
EOS.023	ETAT DU SENEGAL 6,60% 2025-203	10 000	10 000	NC	10 000		18,08	S	330,90	17-oct.-26	ACD
EOS.024	ETAT DU SENEGAL 6,75% 2025-2032	10 000	10 000	NC	10 000		18,49	S	338,42	17-oct.-26	ACD
EOS.025	ETAT DU SENEGAL 6,95% 2025-2035	10 000	9 500	NC	9 500		19,04	S	348,45	17-oct.-26	ACD
EOS.026	ETAT DU SENEGAL 6,40% 2025-2028	10 000	9 950	NC	9 950		187,40	S	320,00	11-juil.-26	IF
EOS.027	ETAT DU SENEGAL 6,60% 2025-2030	10 000	9 800	NC	9 800		193,26	S	330,00	11-juil.-26	ACD
EOS.028	ETAT DU SENEGAL 6,75% 2025-2032	10 000	9 800	NC	9 800		197,65	S	337,50	11-juil.-26	ACD
EOS.029	ETAT DU SENEGAL 6,95% 2025-2035	10 000	9 800	NC	9 800		203,51	S	347,50	11-juil.-26	ACD
EOS.08	ETAT DU SENEGAL 5,95% 2022-2034	10 000	10 000	NC	10 000		156,77	A	595,00	29-déc.-26	ACD
EOS.09	ETAT DU SENEGAL 6,00 % 2023-20	10 000	9 800	NC	9 800		47,28	S	300,00	29-sept.-26	ACD
TPBF.010	TPBF 6,50% 2020 - 2028	3 333	3 333	NC	3 333.36		22,37	S	108,33	20-sept.-26	ACD
TPBF.011	TPBF 6,50 % 2020-2028	4 169	4 131	NC	4 130.65		80,84	S	135,49	9-juil.-26	ACD
TPBF.012	TPBF 6.50% 2021-2031	10 000	9 990	NC	9 990		58,29	S	325,00	25-sept.-26	ACD
TPBF.013	TPBF 6,50 % 2021 - 2031	10 000	9 600	NC	9 600		199,31	S	325,00	6-juil.-26	ACD
TPBF.014	TPBF 6,30% 2022-2034	10 000	9 799	NC	9 799		97,58	S	315,00	1-sept.-26	ACD
TPBF.015	ETAT DU BURKINA 6,30 % 2022-2	10 000	10 000	NC	10 000		283,67	S	315,00	15-mai-26	ACD
TPBF.016	ETAT DU BURKINA 6% 2023-2028	10 000	10 000	NC	10 000		177,35	S	300,00	10-juil.-26	ACD
TPBF.017	TPBF 6,30 % 2023-2030	10 000	10 000	NC	10 000		25,82	S	315,00	12-oct.-26	ACD
TPBF.018	TPBF 6,50% 2023-2033	10 000	9 950	NC	9 950		26,64	S	325,00	12-oct.-26	ACD
TPBF.019	ETAT DU BURKINA 6,30% 2024-2029	10 000	10 000	NC	10 000		299,34	S	315,00	6-mai-26	ACD
TPBF.020	ETAT DU BURKINA 6,55% 2024-2031	10 000	10 000	NC	10 000		311,22	S	327,50	6-mai-26	ACD

TPBF.O21	ETAT DU BURKINA 6,50% 2024-2029	10 000	10 000	NC	10 000			269,34	S	325,00	28-mai-26	ACD
TPBF.O22	ETAT DU BURKINA 6,80% 2024-2032	10 000	10 000	NC	10 000			281,77	S	340,00	28-mai-26	ACD
TPBF.O23	ETAT DU BURKINA 6,60% 2025-2030	10 000	10 300	NC	10 300			5,41	S	330,00	24-oct.-26	ACD
TPBF.O24	ETAT DU BURKINA 6,80% 2025-2032	10 000	10 000	NC	10 000			5,57	S	340,00	24-oct.-26	ACD
TPBF.O25	ETAT DU BURKINA 7% 2025-2035	10 000	10 000	NC	10 000			5,74	S	350,00	24-oct.-26	ACD
TPBF.O4	TPBF 6,50% 2017-2027	10 000	10 700	NC	10 700			153,15	S	322,33	31-juil.-26	ACD
TPBF.O8	TPBF 6,50% 2019-2027	10 000	9 700	NC	9 700			306,27	S	322,30	6-mai-26	ACD
TPBF.O9	TPBF 6,50% 2019 - 2027	10 000	11 499	NC	11 499			33,74	S	325,00	8-oct.-26	ACD
TPBJ.O10	TPBJ 6,15% 2025-2035	10 000	10 000	NC	10 000			266,22	A	615,00	20-nov.-26	ACD
TPBJ.O3	TPBJ 6,50% 2020-2028	10 000	9 900	NC	9 900			436,30	A	650,00	25-août-26	AC
TPBJ.O4	TPBJ 5,50 % 2022-2037	10 000	10 000	NC	10 000			85,89	A	550,00	1-mars-27	AC
TPBJ.O5	TPBJ 5,85 % 2022-2042	10 000	10 000	NC	10 000			91,36	A	585,00	1-mars-27	ACD
TPBJ.O6	TPBJ 5,75% 2022-2037	10 000	10 000	NC	10 000			430,07	A	575,00	28-juil.-26	ACD
TPBJ.O7	TPBJ 5,70% 2023-2030	10 000	10 000	NC	10 000			70,27	A	570,00	13-mars-27	AC
TPBJ.O8	TPBJ 6,20% 2023-2038	10 000	10 000	NC	10 000			76,44	A	620,00	13-mars-27	AC
TPBJ.O9	TPBJ 6,00% 2025-2032	10 000	9 980	NC	9 980			259,73	A	600,00	20-nov.-26	ACD
TPCI.O100	TPCI 5,85% 2025-2032	10 000	10 000	NC	10 000			208,36	A	585,00	18-déc.-26	ACD
TPCI.O21	TPCI 6% 2016-2028	10 000	10 000	SP	10 000			31,23	A	600,00	8-avr.-27	ACD
TPCI.O22	TPCI 5,90% 2016 - 2026	10 000	10 000	SP	10 000			510,79	A	590,00	15-juin-26	ACD
TPCI.O23	TPCI 5,90% 2016-2026	10 000	10 000	NC	10 000			260,25	A	590,00	17-nov.-26	ACD
TPCI.O24	TPCI 6,25% 2017-2029	10 000	9 700	SP	9 700			46,11	S	312,50	30-sept.-26	ACD
TPCI.O28	TPCI 6% 2018 - 2026	10 000	9 200	NC	9 200			442,19	A	600,00	1-août-26	ACD
TPCI.O29	TPCI 6% 2018-2026	10 000	10 000	NC	10 000			626,37	A	600,00	19-avr.-26	ACD
TPCI.O31	TPCI 5,75% 2019 - 2026	10 000	10 230	SP	10 230			489,93	A	575,00	20-juin-26	ACD
TPCI.O32	TPCI 2,23% 2019-2026	10 000		SP				190,01	A	223,00	20-juin-26	ACD
TPCI.O34	TPCI 6% 2019-2029	3 750	3 675	SP	3 675			23,42	A	225,00	20-mars-27	ACD
TPCI.O35	TPCI 5,75% 2019 -2026	10 000	10 000	SP	10 000			456,85	A	575,00	11-juil.-26	ACD
TPCI.O36	TPCI 5,75% 2019- 2026	10 000	10 000	NC	10 000			392,26	A	575,00	21-août-26	ACD
TPCI.O37	TPCI 5,80% 2019-2026	2 000	2 011	2 011	2 011	81	162 891	45,76	A	116,00	4-déc.-26	ACD
TPCI.O38	TPCI 5,75% 2019-2026	2 000	1 990	NC	1 990			45,37	A	115,00	4-déc.-26	ACD
TPCI.O39	TPCI 5,75% 2019 - 2026	2 000	2 000	NC	2 000			60,49	A	115,00	17-oct.-26	ACD
TPCI.O40	TPCI 5,75% 2019-2026	2 000	2 000	NC	2 000			33,71	A	115,00	10-janv.-27	ACD
TPCI.O41	TPCI 5,80% 2020-2027	10 000	10 000	SP	10 000			92,16	A	580,00	28-févr.-27	ACD
TPCI.O42	TPCI 5,90% 2020-2030	10 000	10 000	SP	10 000			93,75	A	590,00	28-févr.-27	ACD
TPCI.O43	TPCI 5,90% 2020 - 2030	10 000	10 000	SP	10 000			6,47	A	590,00	23-avr.-27	ACD
TPCI.O44	TPCI 5,80% 2020 - 2027	10 000	9 800	SP	9 800			6,36	A	580,00	23-avr.-27	ACD
TPCI.O45	TPCI 5,80% 2020 -2027	4 000	4 000	SP	4 000			200,22	A	232,00	16-juin-26	ACD
TPCI.O46	TPCI 5,90% 2020 - 2030	6 250	6 375	SP	6 375			318,24	A	368,75	16-juin-26	ACD
TPCI.O47	TPCI 5,80% 2020 - 2027	4 000	4 100	SP	4 100			200,22	A	232,00	16-juin-26	ACD
TPCI.O48	TPCI 5,80% 2020- 2027	4 000	4 039	SP	4 039.20			172,89	A	232,00	29-juil.-26	ACD
TPCI.O49	TPCI 5,90% 2020- 2030	6 250	6 303	SP	6 303.13			274,79	A	368,75	29-juil.-26	ACD
TPCI.O50	TPCI 5,90% 2020-2030	6 250	6 250	NC	6 250			244,49	A	368,75	28-août-26	ACD
TPCI.O51	TPCI 5,80 % 2020-2027	4 000	4 000	NC	4 000			131,57	A	232,00	2-oct.-26	ACD
TPCI.O52	TPCI 5,90 % 2020 -2030	6 250	6 250	NC	6 250			209,13	A	368,75	2-oct.-26	ACD
TPCI.O53	TPCI 5,80% 2020-2027	4 000	4 240	NC	4 240			115,05	A	232,00	28-oct.-26	ACD
TPCI.O54	TPCI 5,90% 2020-2030	6 250	6 250	NC	6 250			182,86	A	368,75	28-oct.-26	ACD
TPCI.O55	TPCI 5,80% 2020 -2027	4 000	4 000	NC	4 000			78,18	A	232,00	25-déc.-26	ACD
TPCI.O56	TPCI 5,90% 2020- 2030	6 250	7 726	NC	7 726.25			124,26	A	368,75	25-déc.-26	ACD
TPCI.O57	TPCI 5,80% 2020-2027	4 000	3 880	NC	3 880			100,43	A	232,00	20-nov.-26	ACD
TPCI.O58	TPCI 5,80% 2021-2028	4 000	4 000	SP	4 000			31,15	A	232,00	9-mars-27	ACD
TPCI.O59	TPCI 5,90% 2021-2031	6 250	6 469	SP	6 468.75			49,50	A	368,75	9-mars-27	ACD
TPCI.O60	TPCI 5,80% 2021-2028	10 000	10 000	SP	10 000			554,58	A	580,00	13-mai-26	ACD
TPCI.O61	TPCI 5,90% 2021-2031	10 000	10 000	SP	10 000			564,14	A	590,00	13-mai-26	ACD
TPCI.O62	TPCI 5,80 % 2021 -2028	6 000	6 000	SP	6 000			286,98	A	348,00	30-juin-26	ACD
TPCI.O63	TPCI 5,90% 2021 -2031	7 500	7 500	SP	7 500			364,91	A	442,50	30-juin-26	ACD
TPCI.O64	TPCI 5,80 % 2021 - 2028	6 000	5 969	NC	5 968.80			242,17	A	348,00	16-août-26	ACD
TPCI.O65	TPCI 5,90 % 2021-2031	7 500	7 500	NC	7 500			253,38	A	442,50	30-sept.-26	ACD
TPCI.O66	TPCI 5,90% 2021-2031	7 500	7 300	NC	7 299.75			209,73	A	442,50	5-nov.-26	ACD
TPCI.O67	TPCI 5,90 % 2021-2036	10 000	10 000	NC	10 000			213,37	A	590,00	16-déc.-26	ACD
TPCI.O68	TPCI 5,90 % 2022-2037	10 000	10 000	NC	10 000			137,40	A	590,00	1-févr.-27	ACD
TPCI.O69	TPCI 5,75 % 2022-2037	10 000	9 999	SP	9 999			56,71	A	575,00	22-mars-27	ACD
TPCI.O70	TPCI 5,75 % 2022-2037	10 000	10 000	SP	10 000			571,85	A	575,00	29-avr.-26	ACD
TPCI.O71	TPCI 5,65% 2022-2032	10 000	10 000	SP	10 000			489,15	A	565,00	15-juin-26	ACD
TPCI.O72	TPCI 5,65% 2022-2029	8 000	7 920	SP	7 920			336,83	A	452,00	29-juil.-26	ACD

TPCI.073	TPCI 5,75% 2022-2032	8 750	8 750	SP	8 750			374,94	A	503,13	29-juil.-26	ACD
TPCI.074	TPCI 5,85% 2022-2042	8 947	8 947	SP	8 947,37			390,06	A	523,42	29-juil.-26	ACD
TPCI.075	TPCI 5,65% 2022-2029	10 000	10 700	NC	10 700			312,68	A	565,00	7-oct.-26	ACD
TPCI.076	TPCI 5,75% 2022-2032	10 000	10 500	NC	10 500			318,22	A	575,00	7-oct.-26	ACD
TPCI.077	TPCI (TAUX DE BASE + SPREAD) % 2022-2029	10 000	10 000	NC	10 000			147,05	T	174,50	11-mai-26	ACD
TPCI.078	TPCI 5,65% 2022-2029	10 000	10 000	NC	10 000			208,97	A	565,00	13-déc.-26	ACD
TPCI.079	TPCI 5,75% 2023-2030	8 000	8 600	SP	8 600			73,10	A	460,00	28-févr.-27	ACD
TPCI.080	TPCI 6% 2023-2030	10 000	9 500	SP	9 500			567,12	A	600,00	17-mai-26	ACD
TPCI.081	TPCI 5,90% 2023-2028	10 000	10 500	SP	10 500			436,44	A	590,00	31-juil.-26	ACD
TPCI.082	TPCI 6,00% 2023-2030	10 000	9 999	NC	9 999			443,84	A	600,00	31-juil.-26	ACD
TPCI.083	TPCI 5,90 % 2023-2028	10 000	9 900	NC	9 900			318,44	A	590,00	12-oct.-26	ACD
TPCI.084	TPCI 6,00 % 2023-2030	10 000	10 000	NC	10 000			323,84	A	600,00	12-oct.-26	ACD
TPCI.085	TPCI 5,90 % 2023 - 2028	10 000	10 000	NC	10 000			216,60	A	590,00	14-déc.-26	ACD
TPCI.086	TPCI 6,00 % 2023 - 2030	10 000	10 000	NC	10 000			220,27	A	600,00	14-déc.-26	ACD
TPCI.087	TPCI 5,90% 2024-2029	10 000	9 715	SP	9 715			53,34	A	590,00	25-mars-27	ACD
TPCI.088	TPCI 6,00% 2024-2031	10 000	10 000	SP	10 000			54,25	A	600,00	25-mars-27	ACD
TPCI.089	TPCI 5,90% 2024-2029	10 000	12 100	SP	12 100			455,84	A	590,00	19-juil.-26	ACD
TPCI.090	TPCI 6,00% 2024-2031	10 000	10 000	SP	10 000			463,56	A	600,00	19-juil.-26	ACD
TPCI.091	TPCI 5,90% 2024-2029	10 000	10 000	NC	10 000			394,41	A	590,00	26-août-26	ACD
TPCI.092	TPCI 6,00% 2024-2031	10 000	10 000	9 900	9 900	420	4 158 000	401,10	A	600,00	26-août-26	ACD
TPCI.093	TPCI 5,90% 2024-2029	10 000	9 700	NC	9 700			257,01	A	590,00	19-nov.-26	ACD
TPCI.094	TPCI 6,00% 2024-2031	10 000	9 800	NC	9 800			261,37	A	600,00	19-nov.-26	ACD
TPCI.095	TPCI 5,90% 2025-2030	10 000	10 000	SP	10 000			84,05	A	590,00	6-mars-27	ACD
TPCI.096	TPCI 6,00% 2025-2032	10 000	10 000	SP	10 000			85,48	A	600,00	6-mars-27	ACD
TPCI.097	TPCI 5,90% 2025-2030	10 000	10 000	NC	10 000			428,36	A	590,00	5-août-26	ACD
TPCI.098	TPCI 6,00% 2025-2032	10 000	10 000	NC	10 000			435,62	A	600,00	5-août-26	ACD
TPCI.099	TPCI 5,60% 2025-2030	10 000	10 000	NC	10 000			199,45	A	560,00	18-déc.-26	ACD
TPNE.010	TRESOR PUBLIC DU NIGER 6,60 % 2025-2030	10 000	10 000	NC	10 000			117,53	A	660,00	21-févr.-27	ACD
TPNE.02	TRESOR PUBLIC DU NIGER 6,50% 2019 - 2026	10 000	9 900	NC	9 900			479,04	A	650,00	1-août-26	ACD
TPNE.03	TRESOR PUBLIC DU NIGER 6,5% 2020-2027	4 000	3 892	NC	3 892			192,33	A	260,00	31-juil.-26	ACD
TPNE.04	TRESOR PUBLIC DU NIGER 6,30% 2	7 500	7 500	NC	7 500			318,45	A	472,50	24-août-26	ACD
TPNE.05	TPNE 6,15 % 2022-2034	10 000	11 550	NC	11 550			552,66	A	615,00	3-juin-26	ACD
TPNE.06	TRESOR PUBLIC DU NIGER 6,15% 2022 - 2034	9 000	8 955	NC	8 955			203,20	A	553,50	14-déc.-26	ACD
TPNE.07	TRESOR PUBLIC DU NIGER 6,25 % 2023-2028	7 500	7 500	NC	7 500			395,55	A	468,75	23-juin-26	ACD
TPNE.08	TRESOR PUBLIC DU NIGER 6,60% 2025-2030	10 000	9 800	NC	9 800			198,90	A	660,00	7-janv.-27	ACD
TPNE.09	TRESOR PUBLIC DU NIGER 6,90% 2025-2032	10 000		NC				207,95	A	690,00	7-janv.-27	ACD
TPTG.02	TPTG 6% 2022-2037	10 000	10 000	NC	10 000			266,30	A	600,00	16-nov.-26	ACD
TPTG.03	TPTG 6,45% 2025-2030	10 000	10 000	NC	10 000			91,89	A	645,00	6-mars-27	ACD
TPTG.04	TPTG 6,60% 2025-2032	10 000	9 999	NC	9 999			94,03	A	660,00	6-mars-27	ACD
TPTG.05	TPTG 6,50% 2026-2031	10 000	10 000	NC	10 000			154,93	A	650,00	30-janv.-27	ACD
TPTG.06	TPTG 6,70% 2026-2033	10 000	10 000	NC	10 000			159,70	A	670,00	30-janv.-27	ACD
TOTAL								501		4 320 891		

OBLIGATIONS D'INSTITUTIONS FINANCIÈRES RÉGIONALES ET INTERNATIONALES

BIDC.04	BIDC-EBID 6.10% 2017-2027	2 500	2 500	NC	2 500			131,61	A	152,50	16-juin-26	ACD
BIDC.05	BIDC-EBID 6,40% 2019-2026	10 000	11 500	NC	11 500			185,64	S	320,00	12-juil.-26	ACD
BIDC.06	BIDC-EBID 6,50 % 2021-2028	5 000	5 370	NC	5 370			142,46	S	161,16	18-mai-26	ACD
BIDC.07	BIDC-EBID 5,90% 2022-2029	7 000	7 000	NC	7 000			157,28	S	205,93	9-juin-26	ACD
CRRH.010	CRRH-UEMOA 6,10% 2022-2037	10 000	10 000	NC	10 000			139,86	S	305,00	3-août-26	AC
CRRH.06	CRRH-UEMOA 5.85% 2016-2026	10 000	10 000	NC	10 000			184,23	S	292,50	3-juil.-26	ACD
CRRH.07	CRRH-UEMOA 5.95% 2017-2029	3 333	3 333	NC	3 333			88,21	S	99,17	17-mai-26	AC
CRRH.08	CRRH-UEMOA 5.95% 2018-2030	4 167	4 125	NC	4 125			86,50	S	123,96	21-juin-26	AC
CRRH.09	CRRH-UEMOA 6.05% 2018-2033	5 333	5 333	NC	5 333			112,58	S	161,33	21-juin-26	AC
TOTAL												

OBLIGATIONS D'ENTREPRISES

Symbole	Titre	Valeur nominale	Cours Précédent	Cours du jour	Cours Référence	Séance de cotation Volume	Valeur	Coupon couru	Période	Coupon d'intérêt Montant net	Eché.	Type Amort
FDFINBF.O1	FIDELIS FINANCE CAP25 7,00% 2023-2028	7 500	7 500	NC	7 500	213,62	S	244,72	20-mai-26	ACD		
FDFINBF.O2	FIDELIS FINANCE PME ELAN CROISSANCE UMOA 7% 2025-2030	10 000	10 000	NC	10 000	155,34	S	347,12	5-août-26	ACD		
NRMC.O1	NOURMONY HOLDING 7,25% 2024-2029	10 000	10 000	NC	10 000	116,79	S	352,33	26-août-26	ACD		
ORGT.O2	ORAGROUP SA 7,15% 2021-2028	5 000	5 900	NC	5 900	0,98	S	178,75	26-oct.-26	ACD		
PADS.O3	PAD 6,60% 2020-2027	3 000	3 000	NC	3 000	4,33	S	99,00	19-oct.-26	ACD		
PTRC.O1	PETRO IVOIRE 6,80% 2022-2029	10 000	12 500	NC	12 500	243,49	S	333,20	15-juin-26	ACD		
SNTS.O2	SONATEL 6,50% 2020-2027	3 000	3 000	NC	3 000	50,72	S	90,90	16-juil.-26	ACD		
TOTAL						501		4 320 891				

2. OBLIGATIONS VERTES, SOCIALEMENT RESPONSABLES ET DURABLES (GSS)

Symbole	Titre	Valeur nominale	Cours Précédent	Cours du jour	Cours Référence	Séance de cotation Volume	Valeur	Coupon couru	Période	Coupon d'intérêt Montant net	Eché.	Type Amort
OBLIGATIONS GSS SOUVERAINES												
TOTAL												
OBLIGATIONS GSS D'INSTITUTIONS FINANCIÈRES RÉGIONALES ET INTERNATIONALES												
BIDC.O8	BIDC-EBID GSS BOND 6,50% 2024-2031	10 000	10 000	10 000	10 000	300	3 000 000	156,71	S	322,33	29-juil.-26	ACD
CRRH.O11	SOCIAL BOND CRRH-UEMOA 6,00% 2025-2040	10 000	10 000	NC	10 000			236,71	S	299,18	4-juin-26	ACD
TOTAL						300	3 000 000					
OBLIGATIONS GSS D'ENTREPRISES												
BABS.O1	GSS BAOBAB 6,80% 2024-2029	10 000	10 000	NC	10 000			5,25	S	320,48	24-oct.-26	ACD
ECOC.O1	GENDER BOND ECOBANK CI 6,50% 2024-2029	10 000	10 000	NC	10 000			80,28	A	637,00	12-mars-27	ACD
TOTAL												
TOTAL - OBLIGATIONS VERTES, SOCIALEMENT RESPONSABLES ET DURABLES						300	3 000 000					

3. FONDS COMMUNS DE TITRISATION DE CREANCES (FCTC)

Symbole	Titre	Valeur nominale	Cours Précédent	Cours du jour	Cours Référence	Séance de cotation Volume	Valeur	Coupon couru	Période	Coupon d'intérêt Montant net	Eché.	Type Amort
FCTC D'ÉTAT ET D'INSTITUTIONS À PARTICIPATION MAJORITAIRE PUBLIQUE												
FEPTC.O1	FCTC EPT 7 % 2023-2030	7 917	7 917	7 917	7 917	250	1 979 250	90,00	T	135,77	27-mai-26	ACD
FEPTC.O2	FCTC EPT 7,25 % 2023-2033	9 688	9 688	NC	9 688			114,07	T	172,07	27-mai-26	ACD
FEPTC.O3	FCTC EPT 7,50% 2023-2038	9 808		NC				119,47	T	180,22	27-mai-26	ACD
FEPTC.O4	FCTC EPT 7,5% 2025-2032	10 000	10 000	10 000	10 000	5	50 000	6,00	T	181,88	24-juil.-26	ACD
FEPTC.O5	FCTC EPT 8% 2025-2035	10 000		NC				6,40	T	194,00	24-juil.-26	ACD
FEPTC.O6	FCTC EPT 8,5% 2025-2040	10 000		NC				6,80	T	206,13	24-juil.-26	ACD
TOTAL						255	2 029 250					
FCTC D'INSTITUTIONS FINANCIÈRES RÉGIONALES ET INTERNATIONALES												
FBOAD.O1	FCTC BOAD DOLI-P 6,10% 2023-2030	4 600	4 600	4 554	4 554	50	227 700	29,21	S	142,22	21-sept.-26	AC
FBOAD.O2	FCTC BOAD DOLI-P 9,50% 2024-2029	7 000	7 939	NC	7 938.70			287,87	S	329,77	20-mai-26	AC
TOTAL						50	227 700					
FCTC D'ENTREPRISES												
FCAS.O1	FCTC CROISSANCE ATLANTIQUE 6,20% 2024-2029	6 844	6 844	NC	6 843.93			23,01	T	99,72	6-juil.-26	AC
FNSBB.O1	FCTC KEUR SAMBA NSIA BANQUE 7% 2025-2030	8 800	8 800	NC	8 800			216,02	S	307,16	20-juin-26	AC
FNSBB.O2	FCTC KEUR SAMBA NSIA BANQUE 9% 2025-2030	8 800	8 800	NC	8 800			277,75	S	394,92	20-juin-26	AC
FNSBC.O2	FCTC KEUR SAMBA NSIA BANQUE CI 7% 2025-2030	8 095	8 095	8 095	8 095.24	102	825 714	59,00	T	142,83	20-juin-26	AC
FORBC.O1	FCTC KEUR SAMBA ORABANK CI 7% 2025-2030	8 095	8 095	NC	8 095.24			59,00	T	142,83	20-juin-26	AC
FORBT.O1	FCTC ORABANK 7 % 2021-2026	1 667	2 114	NC	2 114.16			9,32	T	28,58	28-juin-26	ACD
FSNBBF.O1	FCTC SONABHY 8,10 % 2025-2031	10 000	10 000	NC	10 000			66,21	S	380,70	26-sept.-26	ACD
FSNTS.O1	FCTC SONATEL C-1 6,40 % 2023-2	10 000	10 000	NC	10 000			162,86	S	300,80	19-juil.-26	AC
FSNTS.O2	FCTC SONATEL C-2 6,60 % 2023-2	10 000	9 950	NC	9 950			167,95	S	310,20	19-juil.-26	AC
FTIMC.O1	FCTC TEYLIOM IMMO 7 % 2021-2028	3 750	3 750	3 750	3 750	510	1 912 497	34,95	T	64,31	8-juin-26	ACD
TOTAL						612	2 738 211					

4. SUKUK ET TITRES ASSIMILES

Symbole	Titre	Valeur nominale	Cours Précédent	Cours du jour	Cours Référence	Séance de cotation Volume Valeur	Coupon couru	Coupon d'intérêt Période Montant net Eché.	Type Amort
SUKUK D'ÉTAT ET D'INSTITUTIONS À PARTICIPATION MAJORITAIRE PUBLIQUE									
SUKSN.S2	SUKUK SN 6% 2016-2026	10 000	10 000	NC	10 000		151,67	S 301,67 26-juil.-26	ACD
SUKTG.S1	SUKUK TG 6.5% 2016-2026	10 000	10 300	NC	10 300		141,76	S 371,86 17-août-26	ACD
TOTAL									

SUKUK D'INSTITUTIONS FINANCIÈRES RÉGIONALES ET INTERNATIONALES
TOTAL
SUKUK D'ENTREPRISES
TOTAL
TOTAL - SUKUK ET TITRES ASSIMILES
5. OBLIGATIONS CONVERTIBLES EN ACTIONS

Symbole	Titre	Valeur nominale	Cours Précédent	Cours du jour	Cours Référence	Séance de cotation Volume Valeur	Coupon couru	Coupon d'intérêt Période Montant net Eché.	Type Amort
SCRC.O1	SUCRIVOIRE SA 8,55 % 2024-2031	10 000	10 000	NC	10 000		27,27	A 829,35 15-avr.-27	ACD
TOTAL									
TOTAL - OBLIGATIONS CONVERTIBLES EN ACTIONS									

TOTAL - MARCHÉ DES OBLIGATIONS

1 718 12 316 053

Légende :
 (##) (*) Ex-Coupon couru (##) Cours de référence amorti / Coupon couru Ex-c (#) Ex-marge de profits
 Cours du jour: Ouv.: Ouverture Clôt.: Clôture Moy.: Moyen
 Type Amort: Type d'Amortissement IF: In Fine AC: Amortissement Constant AD: Amortissement Dégressif ACD: Amortissement Constant Différé
 Période: Périodicité de paiement des coupons A: Annuelle S: Semestrielle T: Trimestrielle
 Eché.: Échéance de paiement des intérêts
 Mentions: NC: Non Coté Ex-c: Ex-coupon ou Ex-droit SP: Suspendu

INFORMATIONS
OPERATIONS EN COURS

Emetteur	Opération
SONATEL	Paiement de dividendes de 1 740 F CFA net par action, le 26/05/2026
FCTC CROISSANCE AGRICOLE	Première cotation - FCTC CROISSANCE AGRICOLE 8 % 2025-2032 (FCAGS.O1) et FCTC CROISSANCE AGRICOLE 9 % 2025-2032 (FCAGS.O2) - Première cotation le 05 mai 2026
SENELEC	Première cotation - FCTC SENELEC SENIOR 8,15 % 2025-2030 (FSNLC.O1) et FCTC SENELEC MEZZANINE 10,00 % 2025-2030 (FSNLC.O2) - Première cotation le 06 mai 2026
ETAT DU MALI	Première cotation - ETAT DU MALI 6,55 % 2026-2036 (EOM.O21) et ETAT DU MALI 6,35 % 2026-2033 (EOM.O22) - Première cotation le 30 avril 2026
BANK OF AFRICA CI	Paiement de dividendes de 594,528 F CFA par action (IRVM applicable de 12 % pour les personnes physiques et 10 % pour les personnes morales), le 06/05/2026
SAFCA CI	Augmentation de capital par apport en numéraire - Fermeture des registres le 27 avril 2026
FCTC NSIA	Première cotation - FCTC ZAKA RMBS NSIA BANQUE CI 7,00 % 2025-2036 (FNSBC.O4) et FCTC ZAKA RMBS NSIA BANQUE CI 9,00 % 2025-2036 (FNSBC.O5) - Première cotation le 29 avril 2026
FCTC NSIA	Première cotation - FCTC NSIA BANQUE CI 7,5 % 2025-2030 (FNSBC.O3) - Première cotation le 28 avril 2026

AVIS

Entité	N°	Nature	Objet
BRVM	112-2026	Jour férié	Rappel, 1er mai 2026, jour férié - fête du travail
BRVM	113-2026	Jour férié	Horaires de cotation du 30 avril 2026

COMMUNIQUES

Emetteur	N°	Nature	Objet
SERVAIR ABIDJAN CI	20260427	Etats financiers	Etats financiers IFRS - Exercice 2025 - SERVAIR ABIDJAN CI
SERVAIR ABIDJAN CI	20260427-1	Etats financiers	Etats financiers SYSCOHADADA - Exercice 2025 - SERVAIR ABIDJAN CI
SERVAIR ABIDJAN CI	20260427-2	Rapport d'activités du 1er trimestre	Rapport d'activités - 1er trimestre 2026 - SERVAIR ABIDJAN CI
SODECI	20260427-3	Etats financiers	Etats financiers - Exercice 2025 - SODECI
SODECI	20260427-4	Rapport d'activités du 1er trimestre	Rapport d'activités - 1er trimestre 2026 - SODECI

QUANTITES RESIDUELLES
MARCHE DES ACTIONS

Symbole	Titre	Quantité résiduelle à l'achat	Cours Achat / Vente			Quantité résiduelle à la vente	Cours de Référence
ABJC	SERVAIR ABIDJAN CI	37	3,760	/	3,775	57	3 780
BICB	BIIC BN	116	5,205	/	5,250	656	5 205
BICC	BICI CI	2	24,100	/	24,400	138	24 400
BNBC	BERNABE CI	21	1,560	/	1,590	43	1 590
BOAB	BANK OF AFRICA BN	999	8,400	/	8,500	100	8 500
BOABF	BANK OF AFRICA BF	102	5,450	/	5,490	50	5 450
BOAC	BANK OF AFRICA CI	13	8,700	/	8,800	1 172	8 750
BOAM	BANK OF AFRICA ML	1 854	4,670	/	4,675	450	4 670
BOAN	BANK OF AFRICA NG	149	3,415	/	3,505	150	3 415
BOAS	BANK OF AFRICA SENEGAL	25	6,900	/	6,950	1 183	6 950
CABC	SICABLE CI	2	3,700	/	3,860	259	3 700
CBIBF	CORIS BANK INTERNATIONAL	2	16,000	/	16,200	294	16 200
CFAC	CFAO MOTORS CI	1	1,580	/	1,590	28	1 590
CIEC	CIE CI	1	2,995	/	3,000	1 358	3 000
ECOC	ECOBANK COTE D'IVOIRE	10	15,980	/	16,020	255	16 020
ETIT	ECOBANK TRANS. INCORP. TG	174 318	28	/	29	45 265	29
FTSC	FILTISAC CI	15	2,245	/	2,250	221	2 250
LNBB	LOTIERIE NATIONALE DU BENIN	331	3,850	/	3,900	200	3 900
NEIC	NEI-CEDA CI	11 012	Marché	/			1 695
NSBC	NSIA BANQUE COTE D'IVOIRE	9	13,800	/	13,890	20	13 890
N TLC	NESTLE CI	54	12,000	/	12,375	159	12 375
ONTBF	ONATEL BF	171	2,610	/	2,710	510	2 610
ORAC	ORANGE COTE D'IVOIRE	24 236	14,650	/	15,000	10	14 650
ORGT	ORAGROUP TOGO	50	3,325	/	3,340	4	3 340
PALC	PALM CI	15	7,710	/	7,900	135	7 900
PRSC	TRACTAFRIC MOTORS CI	3	4,700	/	4,800	3	4 800
SAFC	SAFCA CI	366	4,165	/	4,170	2 769	4 170
SCRC	SUCRIVOIRE	1 654	1,990	/	1,995	580	1 995
SDCC	SODE CI	178	7,250	/	7,300	44	7 250
SDSC	AFRICA GLOBAL LOGISTICS CI	11	1,795	/	1,800	716	1 800
SEMC	EVIOSYS PACKAGING SIEM CI	190	1,580	/	1,595	813	1 580
SGBC	SOCIETE GENERALE COTE D'IVOIRE	2	33,505	/	34,750	10	34 745
SHEC	VIVO ENERGY CI	15	1,940	/	1,950	205	1 950
SIBC	SOCIETE IVOIRIENNE DE BANQUE	1 598	6,900	/	6,995	70	6 900
SICC	SICOR CI	37	3,985	/			3 985
SIVC	ERIUM CI (Ex AIR LIQUIDE CI)	99	2,775	/	2,775	162	2 810
SLBC	SOLIBRA CI	2	37,000	/	38,000	47	38 000
SMBC	SMB CI	10	11,505	/	11,510	63	11 510
SNTS	SONATEL SN	1 280	28,400	/	28,500	1 253	28 500
SOGC	SOGB CI	259	7,650	/	7,700	21	7 650
SPHC	SAPH CI	20	7,305	/	7,375	716	7 310
STAC	SETAO CI	325	2,985	/	2,990	49	2 990
STBC	SITAB CI	5	20,300	/	20,350	89	20 350
TTL C	TOTALENERGIES MARKETING CI	54	2,705	/	2,750	4 129	2 705
TTL S	TOTALENERGIES MARKETING SN	1	3,155	/	3,200	29	3 200
UNLC	UNILEVER CI	6	58,000	/	63,345	2	63 345
UNXC	UNIWAX CI	51	2,085	/	2,090	45	2 090

QUANTITES RESIDUELLES

MARCHE DES DROITS

Symbole	Titre	Quantité résiduelle à l'achat	Cours Achat / Vente	Quantité résiduelle à la vente	Cours de Référence
SAFC.DS1	SAFCA CI Droits préférenciels de souscription 1	6	1,655 /		1 615

QUANTITES RESIDUELLES
MARCHE DES OBLIGATIONS

Symbole	Titre	Quantité résiduelle à l'achat	Cours Achat / Vente	Quantité résiduelle à la vente	Cours de Référence
FBOAD.01	FCTC BOAD DOLI-P 6,10% 2023-2030		/ 4,600	130	4 554
FBOAD.02	FCTC BOAD DOLI-P 9,50% 2024-2029	10	7,938.70 /		7 939
FCAS.01	FCTC CROISSANCE ATLANTIQUE 6,20% 2024-2029		/		6 844
FEPTC.01	FCTC EPT 7 % 2023-2030		/		7 917
FEPTC.02	FCTC EPT 7,25 % 2023-2033		/		9 688
FEPTC.03	FCTC EPT 7,50% 2023-2038		/		9 808
FORBC.01	FCTC KEUR SAMBA ORABANK CI 7% 2025-2030		/		8 095
FORBT.01	FCTC ORABANK 7 % 2021-2026		/		2 114
FSNBFB.01	FCTC SONABHY 8,10 % 2025-2031	10	10,000 /		10 000
FSNTS.01	FCTC SONATEL C-1 6,40 % 2023-2		/		10 000
FSNTS.02	FCTC SONATEL C-2 6,60 % 2023-2		/		9 950
FTIMC.01	FCTC TEYLIOM IMMO 7 % 2021-2028		/		3 750
FEPTC.04	FCTC EPT 7,5% 2025-2032		/ 10,000	4 995	10 000
FEPTC.05	FCTC EPT 8% 2025-2035		/		10 000
FEPTC.06	FCTC EPT 8,5% 2025-2040		/		10 000
FNSBB.01	FCTC KEUR SAMBA NSIA BANQUE 7% 2025-2030		/		8 800
FNSBB.02	FCTC KEUR SAMBA NSIA BANQUE 9% 2025-2030		/		8 800
FNSBC.02	FCTC KEUR SAMBA NSIA BANQUE CI 7% 2025-2030		/		8 095
BIDC.04	BIDC-EBID 6.10% 2017-2027		/		2 500
BIDC.05	BIDC-EBID 6,40% 2019-2026		/ 11,500	4	11 500
BIDC.06	BIDC-EBID 6,50 % 2021-2028		/ 5,370	3 461	5 370
BIDC.07	BIDC-EBID 5,90% 2022-2029		/ 7,000	4	7 000
CRRH.010	CRRH-UEMOA 6,10% 2022-2037		/		10 000
CRRH.06	CRRH-UEMOA 5.85% 2016-2026		/		10 000
TPTG.04	TPTG 6,60% 2025-2032	2 202	9,850 /	9 920	9 999
TPTG.05	TPTG 6,50% 2026-2031		/		10 000
TPTG.06	TPTG 6,70% 2026-2033		/		10 000
TPNE.06	TRESOR PUBLIC DU NIGER 6,15% 2022 - 2034		/		8 955
TPNE.07	TRESOR PUBLIC DU NIGER 6,25 % 2023-2028		/		7 500
TPNE.08	TRESOR PUBLIC DU NIGER 6,60% 2025-2030		/		9 800
TPNE.09	TRESOR PUBLIC DU NIGER 6,90% 2025-2032		/		10 000
TPTG.02	TPTG 6% 2022-2037		/ 10,000	567	10 000
TPTG.03	TPTG 6,45% 2025-2030		/		10 000
TPCI.099	TPCI 5,60% 2025-2030		/		10 000
TPNE.010	TRESOR PUBLIC DU NIGER 6,60 % 2025-2030		/		10 000
TPNE.02	TRESOR PUBLIC DU NIGER 6,50% 2019 - 2026		/ 9,900	228	9 900
TPNE.03	TRESOR PUBLIC DU NIGER 6,5% 2020-2027		/		3 892
TPNE.04	TRESOR PUBLIC DU NIGER 6,30% 2		/ 7,500	5	7 500
TPNE.05	TPNE 6,15 % 2022-2034		/		11 550
TPCI.093	TPCI 5,90% 2024-2029		/		9 700
TPCI.094	TPCI 6,00% 2024-2031		/		9 800
TPCI.095	TPCI 5,90% 2025-2030		/		10 000
TPCI.096	TPCI 6,00% 2025-2032		/		10 000
TPCI.097	TPCI 5,90% 2025-2030		/		10 000
TPCI.098	TPCI 6,00% 2025-2032		/		10 000
TPCI.087	TPCI 5,90% 2024-2029		/		9 715
TPCI.088	TPCI 6,00% 2024-2031		/		10 000
TPCI.089	TPCI 5,90% 2024-2029		/		12 100
TPCI.090	TPCI 6,00% 2024-2031		/		10 000
TPCI.091	TPCI 5,90% 2024-2029		/		10 000

TPCI.092	TPCI 6,00% 2024-2031	/	10,000	430	9 900
TPCI.081	TPCI 5,90% 2023-2028	/			10 500
TPCI.082	TPCI 6,00% 2023-2030	/			9 999
TPCI.083	TPCI 5,90 % 2023-2028	/	10,000	1	9 900
TPCI.084	TPCI 6,00 % 2023-2030	/	10,000	24 810	10 000
TPCI.085	TPCI 5,90 % 2023 - 2028	/			10 000
TPCI.086	TPCI 6,00 % 2023 - 2030	/	10,000	100	10 000
TPCI.075	TPCI 5,65% 2022-2029	/			10 700
TPCI.076	TPCI 5,75% 2022-2032	/			10 500
TPCI.077	TPCI (TAUX DE BASE + SPREAD) % 2022-2029	/			10 000
TPCI.078	TPCI 5,65% 2022-2029	/			10 000
TPCI.079	TPCI 5,75% 2023-2030	/			8 600
TPCI.080	TPCI 6% 2023-2030	/			9 500
TPCI.069	TPCI 5,75 % 2022-2037	/			9 999
TPCI.070	TPCI 5,75 % 2022-2037	/			10 000
TPCI.071	TPCI 5,65% 2022-2032	/			10 000
TPCI.072	TPCI 5,65% 2022-2029	/			7 920
TPCI.073	TPCI 5,75% 2022-2032	/			8 750
TPCI.074	TPCI 5,85% 2022-2042	/			8 947
TPCI.063	TPCI 5,90% 2021 -2031	/			7 500
TPCI.064	TPCI 5,80 % 2021 - 2028	/			5 969
TPCI.065	TPCI 5,90 % 2021-2031	/			7 500
TPCI.066	TPCI 5,90% 2021-2031	/			7 300
TPCI.067	TPCI 5,90 % 2021-2036	/	10,000	20 000	10 000
TPCI.068	TPCI 5,90 % 2022-2037	/	10,000	11	10 000
TPCI.057	TPCI 5,80% 2020-2027	/			3 880
TPCI.058	TPCI 5,80% 2021-2028	/			4 000
TPCI.059	TPCI 5,90% 2021-2031	/			6 469
TPCI.060	TPCI 5,80% 2021-2028	/			10 000
TPCI.061	TPCI 5,90% 2021-2031	/			10 000
TPCI.062	TPCI 5,80 % 2021 -2028	/			6 000
TPCI.051	TPCI 5,80 % 2020-2027	/			4 000
TPCI.052	TPCI 5,90 % 2020 -2030	/			6 250
TPCI.053	TPCI 5,80% 2020-2027	/			4 240
TPCI.054	TPCI 5,90% 2020-2030	/			6 250
TPCI.055	TPCI 5,80% 2020 -2027	/			4 000
TPCI.056	TPCI 5,90% 2020- 2030	/			7 726
TPCI.045	TPCI 5,80% 2020 -2027	/			4 000
TPCI.046	TPCI 5,90% 2020 - 2030	/			6 375
TPCI.047	TPCI 5,80% 2020 - 2027	/			4 100
TPCI.048	TPCI 5,80% 2020- 2027	/			4 039
TPCI.049	TPCI 5,90% 2020- 2030	/			6 303
TPCI.050	TPCI 5,90% 2020-2030	/	6,250	93	6 250
TPCI.039	TPCI 5,75% 2019 - 2026	/			2 000
TPCI.040	TPCI 5,75% 2019-2026	/			2 000
TPCI.041	TPCI 5,80% 2020-2027	/			10 000
TPCI.042	TPCI 5,90% 2020-2030	/			10 000
TPCI.043	TPCI 5,90% 2020 - 2030	/			10 000
TPCI.044	TPCI 5,80% 2020 - 2027	/			9 800
TPCI.032	TPCI 2,23% 2019-2026	/			10 000
TPCI.034	TPCI 6% 2019-2029	/			3 675
TPCI.035	TPCI 5,75% 2019 -2026	/			10 000
TPCI.036	TPCI 5,75% 2019- 2026	/			10 000
TPCI.037	TPCI 5,80% 2019-2026	/			2 011
TPCI.038	TPCI 5,75% 2019-2026	/			1 990

TPCI.O22	TPCI 5.90% 2016 - 2026			/			10 000
TPCI.O23	TPCI 5.90% 2016-2026			/			10 000
TPCI.O24	TPCI 6.25% 2017-2029			/			9 700
TPCI.O28	TPCI 6% 2018 - 2026			/			9 200
TPCI.O29	TPCI 6% 2018-2026			/			10 000
TPCI.O31	TPCI 5,75% 2019 - 2026			/			10 230
TPBJ.O6	TPBJ 5,75% 2022-2037			/	10,000	5	10 000
TPBJ.O7	TPBJ 5,70% 2023-2030			/			10 000
TPBJ.O8	TPBJ 6,20% 2023-2038			/			10 000
TPBJ.O9	TPBJ 6,00% 2025-2032			/			9 980
TPCI.O100	TPCI 5,85% 2025-2032			/			10 000
TPCI.O21	TPCI 6% 2016-2028			/			10 000
TPBF.O8	TPBF 6,50% 2019-2027			/			9 700
TPBF.O9	TPBF 6,50% 2019 - 2027			/			11 499
TPBJ.O10	TPBJ 6,15% 2025-2035			/			10 000
TPBJ.O3	TPBJ 6,50% 2020-2028			/			9 900
TPBJ.O4	TPBJ 5,50 % 2022-2037			/			10 000
TPBJ.O5	TPBJ 5,85 % 2022-2042			/	10,000	11	10 000
TPBF.O21	ETAT DU BURKINA 6,50% 2024-2029			/	10,000	65	10 000
TPBF.O22	ETAT DU BURKINA 6,80% 2024-2032			/			10 000
TPBF.O23	ETAT DU BURKINA 6,60% 2025-2030			/			10 300
TPBF.O24	ETAT DU BURKINA 6,80% 2025-2032			/			10 000
TPBF.O25	ETAT DU BURKINA 7% 2025-2035			/	10,000	5	10 000
TPBF.O4	TPBF 6.50% 2017-2027			/			10 700
TPBF.O15	ETAT DU BURKINA 6,30 % 2022-2			/	10,000	448	10 000
TPBF.O16	ETAT DU BURKINA 6% 2023-2028			/			10 000
TPBF.O17	TPBF 6,30 % 2023-2030			/	10,000	90	10 000
TPBF.O18	TPBF 6,50% 2023-2033			/	9,950	193	9 950
TPBF.O19	ETAT DU BURKINA 6,30% 2024-2029			/	10,000	42	10 000
TPBF.O20	ETAT DU BURKINA 6,55% 2024-2031			/	10,000	50	10 000
SNTS.O2	SONATEL 6,50% 2020-2027	10	3,000	/			3 000
TPBF.O10	TPBF 6,50% 2020 - 2028			/			3 333
TPBF.O11	TPBF 6,50 % 2020-2028			/	4,127.31	373	4 131
TPBF.O12	TPBF 6.50% 2021-2031			/			9 990
TPBF.O13	TPBF 6,50 % 2021 - 2031			/			9 600
TPBF.O14	TPBF 6,30% 2022-2034			/	9,800	240	9 799
FDFINBF.O1	FIDELIS FINANCE CAP25 7,00% 2023-2028			/			7 500
FDFINBF.O2	FIDELIS FINANCE PME ELAN CROISSANCE UMOA 7% 2025-2030	100	9,800	/	10,000	32	10 000
NRMC.O1	NOURMONY HOLDING 7,25% 2024-2029			/			10 000
ORGT.O2	ORAGROUP SA 7,15% 2021-2028			/	5,500	10 000	5 900
PADS.O3	PAD 6,60% 2020-2027			/			3 000
PTRC.O1	PETRO IVOIRE 6,80% 2022-2029			/			12 500
EOS.O26	ETAT DU SENEGAL 6,40% 2025-2028			/	9,950	1 322	9 950
EOS.O27	ETAT DU SENEGAL 6,60% 2025-2030			/			9 800
EOS.O28	ETAT DU SENEGAL 6,75% 2025-2032			/			9 800
EOS.O29	ETAT DU SENEGAL 6,95% 2025-2035			/			9 800
EOS.O8	ETAT DU SENEGAL 5,95% 2022-2034			/			10 000
EOS.O9	ETAT DU SENEGAL 6,00 % 2023-20			/			9 800
EOS.O20	ETAT DU SENEGAL 6,75 % 2025-20			/			9 700
EOS.O21	ETAT DU SENEGAL 6,95 % 2025-20			/	9,890	1	9 890
EOS.O22	ETAT DU SENEGAL 6,40% 2025-202			/	10,000	10	9 850
EOS.O23	ETAT DU SENEGAL 6,60% 2025-203			/			10 000
EOS.O24	ETAT DU SENEGAL 6,75% 2025-2032			/			10 000
EOS.O25	ETAT DU SENEGAL 6,95% 2025-2035			/			9 500
EOS.O14	ETAT DU SENEGAL 6,50 % 2023-2033			/			10 000

EOS.O15	ETAT DU SENEGAL 6,25 % 2024-2029			/			10 000
EOS.O16	ETAT DU SENEGAL 6,45 % 2024-2031			/	10,000	500	10 000
EOS.O17	ETAT DU SENEGAL 6,65 % 2024-2034			/			10 000
EOS.O18	ETAT DU SENEGAL 6,40 % 2025-20			/			9 950
EOS.O19	ETAT DU SENEGAL 6,60 % 2025-2030	30	10,000	/			10 000
EOM.O8	ETAT DU MALI 6,20 % 2022-2032			/	10,000	145	10 000
EOM.O9	ETAT DU MALI 6,30% 2022-2032			/	9,800	87	9 795
EOS.O10	ETAT DU SENEGAL 6,15 % 2023-2030			/			10 000
EOS.O11	ETAT DU SENEGAL 6,35 % 2023-2033			/			10 000
EOS.O12	ETAT DU SENEGAL 6,15 % 2023-2028			/			9 700
EOS.O13	ETAT DU SENEGAL 6,30 % 2023-2030			/			9 999
EOM.O19	ETAT DU MALI 6,55% 2025-2032			/			10 000
EOM.O20	ETAT DU MALI 6,35% 2025-2030			/			10 000
EOM.O4	ETAT DU MALI 6,50% 2019-2027			/			4 620
EOM.O5	ETAT DU MALI 6,50% 2020-2028			/			3 933
EOM.O6	ETAT DU MALI 6,50% 2020-2027			/			3 900
EOM.O7	ETAT DU MALI 6.50% 2021-2031			/	6,250	1 276	6 250
EOM.O13	ETAT DU MALI 6,50 % 2024-2034			/			10 000
EOM.O14	ETAT DU MALI 3,00 % 2024-2031			/			10 000
EOM.O15	ETAT DU MALI 6,55 % 2024-2031			/			10 000
EOM.O16	ETAT DU MALI 6,35 % 2024-2029			/			10 000
EOM.O17	ETAT DU MALI 6,55% 2025-2032			/			10 000
EOM.O18	ETAT DU MALI 6,35% 2025-2030			/			10 000
CRRH.O7	CRRH-UEMOA 5.95% 2017-2029			/			3 333
CRRH.O8	CRRH-UEMOA 5.95% 2018-2030			/			4 125
CRRH.O9	CRRH-UEMOA 6.05% 2018-2033			/			5 333
EOM.O10	ETAT DU MALI 6,20 % 2022-2029			/			10 000
EOM.O11	ETAT DU MALI 6,40 % 2023-2030			/	10,000	22	10 000
EOM.O12	ETAT DU MALI 6,50 % 2023-2030			/	9,800	561	9 800
BABS.O1	GSS BAOBAB 6,80% 2024-2029			/			10 000
BIDC.O8	BIDC-EBID GSS BOND 6,50% 2024-2031			/	10,000	1	10 000
CRRH.O11	SOCIAL BOND CRRH-UEMOA 6,00% 2025-2040			/			10 000
ECOC.O1	GENDER BOND ECOBANK CI 6,50% 2024-2029			/			10 000

SUKUK ET TITRES ASSIMILES

Symbole	Titre	Quantité résiduelle à l'achat	Cours Achat / Vente	Quantité résiduelle à la vente	Cours de Référence
SUKSN.S2	SUKUK SN 6% 2016-2026		/		10 000
SUKTG.S1	SUKUK TG 6.5% 2016-2026		/		10 300

CALENDRIER DES ASSEMBLEES GENERALES
ANNEE : 2026

Société	Nature	Date	Heure	Lieu
SIB	Ordinaire	12/05/2026	10:00:00	Par Visioconférence ou en présentiel à la CRRAE-UMOA (Abidjan - Plateau, Angle Boulevard Botreau Roussel, Rue Privée CRRAE-UMOA)
ECOBANK TG	Extraordinaire	07/05/2026	10:30:00	Par Visioconférence
BICI CI	Ordinaire	04/05/2026	10:00:00	Auditorium de la Maison des Entreprises (CGECI) sise au Plateau
BANK OF AFRICA BN	Ordinaire	30/04/2026	10:00:00	GOLDEN TULIP LE DIPLOMATE à Cotonou
ORANGE CI	Ordinaire	29/04/2026	10:00:00	En présentiel au siège de la société, sis à Abidjan, Cocody Riviera Golf, Boulevard de France, Immeuble Orange Village ou par visioconférence en envoyant un courrier électronique à l'adresse ag2026-orangeci@quorumenligne.com
ONATEL BF	Ordinaire	29/04/2026	10:30:00	AZALAÏ HÔTEL, OUAGADOUGOU-BURKINA FASO
ECOBANK CI	Ordinaire	28/04/2026	10:00:00	Par Visioconférence ou en présentiel à l'hôtel Radisson Blu, sis à Abidjan Port-Bouët, route de l'Aéroport International Félix Houphouët Boigny
SONATEL	Ordinaire	16/04/2026	10:00:00	Visioconférence, au NOOM Hôtel à Dakar
CORIS BANK INTERNATIONAL	Ordinaire	16/04/2026	09:00:00	Sopatel Hôtel Silmandé SA
BANK OF AFRICA CI	Ordinaire	15/04/2026	10:00:00	Salle Fromager de l'hôtel IVOTEL du Plateau (10ème étage)
BANK OF AFRICA ML	Ordinaire	14/04/2026	09:30:00	Siège de la banque à l'Immeuble BANK OF AFRICA, Avenue du Mali, Quartier ACI 2000
PALM CI	Ordinaire	14/04/2026	09:00:00	Salle de Conférence de la CRRAE-UMOA à Abidjan-Plateau (Côte d'Ivoire) ou par VISIOCONFERENCE, via la plateforme web dédiée
SAPH CI	Ordinaire	09/04/2026	09:00:00	Salle de Conférence de la CRRAE-UMOA à Abidjan-Plateau en présentiel ou par visioconférence, via la plateforme web dédiée à l'Assemblée Générale
BANK OF AFRICA SN	Ordinaire	07/04/2026	09:30:00	Immeuble Elan II au 2ème Etage, Almadies, Zone 12, Route de Ngor à Dakar
BANK OF AFRICA NG	Ordinaire	03/04/2026	10:00:00	Centre de Formation de BOA-NIGER (BOA-Siège)
SICABLE	Ordinaire	27/03/2026	10:00:00	Hôtel TIAMA, à ABIDJAN
UNILEVER CI	Ordinaire	27/03/2026	10:00:00	Salle Sirocco 1 de l'Hôtel Novotel Adagio, situé à Marcoray Boulevard Felix Houphouet Boigny ex VGE, à proximité de l'Hôtel Azalaï ou par Visioconférence en envoyant un courriel à l'adresse : servicesfinanciers@hudson-cie.com
BANK OF AFRICA BF	Ordinaire	23/03/2026	10:00:00	AZALAÏ Hôtel à la salle DIMAKO

L'actualité de la BRVM sur nos plateformes digitales

Infos BRVM

Pour recevoir les informations boursières par SMS, souscrivez :



Côte d'Ivoire : *430#
Bénin : *430*15#



Côte d'Ivoire : #139#
Burkina Faso : *310#



Côte d'Ivoire : *431#
Niger : *512*9#
Togo : *310#

Site web

www.brvm.org

Application Mobile

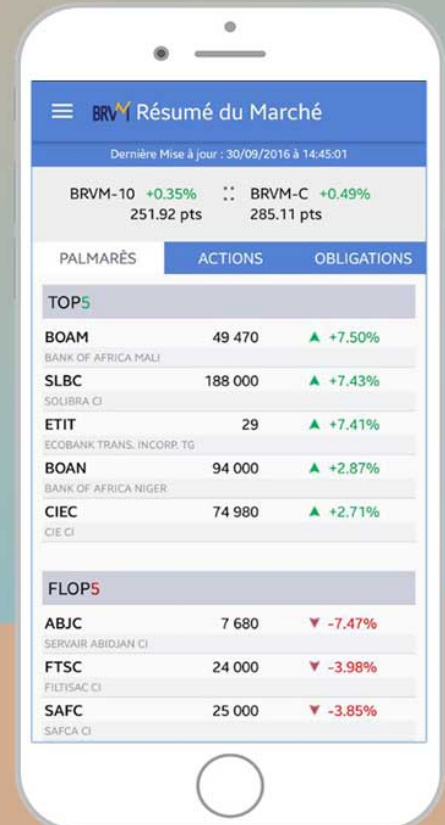

Disponible sur
 Google play

Disponible sur
 App Store



Nous suivre sur :



AVIS N° 112 - 2026 / BRVM / DG

Rappel

Vendredi 1^{er} mai 2026, jour férié

La Bourse Régionale des Valeurs Mobilières (BRVM) rappelle au public et aux intervenants du marché que, conformément à l'Avis N° 303-2025/BRVM/DG relatif au calendrier de cotation 2026, le vendredi 1^{er} mai 2026, jour de la fête du travail, étant férié en Côte d'Ivoire, il n'y aura pas de séance de cotation à cette date.

Les séances de cotation reprendront le lundi 04 mai 2026.

Pour toute information complémentaire concernant cet avis, veuillez contacter la BRVM à son siège ou les Antennes Nationales de Bourse établies dans chaque pays de l'UEMOA.

Fait à Abidjan, le 27 avril 2026

Le Directeur Général

Edoh Kossi AMENOUNVE, Ph. D.

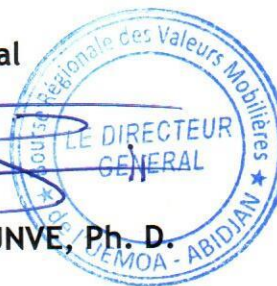

Handwritten notes in blue ink: "A/R 5/21"

AVIS N° 113 - 2026 / BRVM / DG

Horaires de cotation du 30 avril 2026

La Bourse Régionale des Valeurs Mobilières (BRVM) porte à la connaissance du public et des intervenants du marché qu'en raison de la fête du travail, la séance de cotation du jeudi 30 avril 2026, se déroulera de la manière suivante :

Phases	Horaires (UTC*)
Pré-ouverture	9 h 00 min à 9 h 30 min
Fixing d'ouverture	9 h 30 min
Négociation en continu	9 h 30 min à 11 h 00 min
Pré-clôture	11 h 00 min à 11 h 30 min
Fixing de clôture	11 h 30 min
Négociation au dernier cours	11 h 30 min à 12 h 00 min
Fermeture et officialisation du marché	12 h 00 min

* Temps Universel Coordonné / Coordinated Universal Time

Ces différents horaires sont assortis d'une période aléatoire de +/- 60 secondes.

Pour toute information complémentaire concernant cet Avis, veuillez contacter la BRVM à son siège ou les Antennes Nationales de Bourse établies dans chaque pays de l'UEMOA.

Fait à Abidjan, le 27 avril 2026

Le Directeur Général



Edoh Kossi AMENOUNVE, Ph. D.

Edoh Kossi AMENOUNVE

I. Etat de la situation financière provisoire

ACTIF (en millions de FCFA)	Note	2025	2024
Immobilisations incorporelles	4	183	225
Droits d'usage des immobilisations louées	5	533	666
Immobilisations corporelles	6	1 062	569
Actifs financiers non courants	7	61	84
Impôts différés actifs	8	-	17
Total de l'actif non courant		1 838	1 561
Stocks	9	675	627
Créances clients	10	2 554	3 034
Autres débiteurs	10	531	1 110
Trésorerie et équivalents de trésorerie	11	4 035	3 428
Total de l'actif courant		7 794	8 199
Total de l'actif		9 632	9 760
PASSIF ET CAPITAUX PROPRES (en millions de FCFA)	Note	2025	2024
Capital social	12	1 364	1 364
Ecart de réévaluation	12	56	56
Réserves consolidés	12	2 762	1 247
Résultat de l'exercice	1	1 331	1 515
Total capitaux propres		5 512	4 182
Impôts différés passifs	8	8	16
Emprunts et dettes financières non courants	13	66	79
Emprunts liés aux droits d'utilisation non courants	13	567	698
Engagement envers le personnel	14	346	260
Provisions	14	26	97
Total des passifs non courants		1 013	1 150
Emprunts liés aux droits d'utilisation courants	13	19	9
Dettes fournisseurs et comptes rattachés	15	2 114	3 364
Autres créditeurs et dettes diverses	16	973	1 055
Total des passifs courants		3 107	4 428
Total du passif et des capitaux propres		9 632	9 760

II. Etat du résultat global provisoire

(en millions FCFA)	Note	2025	2024
Chiffre d'affaires	17	13 298	12 467
Produits des ventes		13 298	12 467
Achats consommés	18	(5 647)	(4 794)
Charges externes	19	(2 350)	(2 295)
Charges de personnel	20	(2 544)	(2 377)
Impôts et taxes	8	(488)	(408)
Dotations aux amortissements et dépréciations	21	(363)	(402)
Dotations aux provisions nettes	22	33	66
Charges provisionnées nettes sur créances commerciales	22	(34)	(13)
Autres produits d'exploitation		426	94
Résultat opérationnel courant		2 331	2 338
Autres produits et charges opérationnels		(111)	(196)
Résultat opérationnel		2 220	2 142
Coût de l'endettement financier brut	13	(60)	(67)
Revenus des équivalents de trésorerie	11	29	22
Autres produits et charges financiers	13	(10)	(5)
Résultat financier		(41)	(50)
Résultat avant impôt		2 179	2 093
Charge d'impôt sur le résultat	8	(848)	(578)
Résultat net de l'ensemble	12	1 331	1 515
Nombre total des actions		10 912 000	10 912 000
Résultat net par action (de base et dilué)	12	122	139

III. Tableau des Flux de trésorerie provisoire

(en millions de FCFA)	2025	2024
Flux de trésorerie lié à l'activité		
Résultat net	1 331	1 515
Dotation aux amortissements (y compris droit d'utilisation)	363	402
Provisions nettes pour risques et charges	(33)	(66)
Impôts & Impôts différés	8	(17)
<u>Éléments calculés</u>	339	319
Valeur d'origine des éléments cédés	13	13
Amortissements des éléments cédés	-	-
Prix de cession	-	-
<u>Plus et moins-values de cession</u>	13	13
<u>Variation du besoin en fonds de roulement</u>	(250)	(2 276)
Variation nettes des stocks	(48)	(39)
Variation nette des créances clients et débiteurs divers	1 127	(1 089)
Variation nette des fournisseurs et créditeurs divers	(1 330)	(1 148)
Trésorerie générée par les activités d'exploitation (a)	1 431	(429)
Flux de trésorerie lié aux opérations d'investissement		
Décassements liés aux acquisitions d'immobilisations corp. et incorp.	(681)	(395)
Encaissement sur cession d'immobilisations corporelles	-	0
Décassements liés aux acquisitions d'immobilisations financières	(9)	(12)
Encaissement sur cession d'immobilisations financières	-	8
Trésorerie générée par les activités d'investissement (b)	(690)	(399)
Flux de trésorerie lié aux opérations de financement		
Autres passifs	-	-
Encaissements liés aux emprunts	-	-
Décassements liés aux emprunts	(135)	(120)
Dividendes versés	-	(3 302)
Trésorerie générée par les activités de financement (c)	(135)	(3 422)
Variation monétaire (e) = (a) + (b) + (c)	607	(4 249)
Disponibilités et quasi-disponibilités à l'ouverture (d)	3 428	7 677
Disponibilités et quasi-disponibilités à la clôture (e) + (d)	4 035	3 428

BILAN		
ACTIF	2025	2024
AD IMMOBILISATIONS INCORPORELLES	182 588 923	225 397 313
AE Frais de recherche et de développement	-	-
AF Brevets, licences, logiciels et droits assimilés	4 486 731	6 219 231
AG Fonds commercial et droit au bail	-	-
AH Autres immobilisations incorporelles	178 082 192	219 178 082
AI IMMOBILISATIONS CORPORELLES	1 048 561 883	571 572 414
AJ Terrains (1) dont Placement en net	-	-
AK BâtimENTS(1) dont Placement en net	76 055 360	-
AL Aménagements, agencements et installations	211 215 859	274 335 202
AM Matériel, mobilier et actifs biologiques	663 888 902	232 853 705
AN Matériel de transport	97 391 762	64 383 507
AP Avances et acomptes versés sur immobilisations	16 884 119	-
AQ IMMOBILISATIONS FINANCIERES	60 691 457	84 335 783
AR Titres de participation	24 500 000	24 500 000
AS Autres immobilisations financières	36 191 457	59 835 783
AZ TOTAL ACTIF IMMOBILISE	1 308 706 382	881 305 510
BA ACTIF CIRCULANT HAO	-	-
BB STOCKS ET ENCOURS	674 881 702	627 178 758
BG CREANCES ET EMPLOIS ASSIMILES	3 208 602 400	4 144 012 827
BH Fournisseurs avances versées	64 222 515	255 543 121
BI Clients	2 553 943 090	3 034 375 314
BJ Autres créances	590 436 785	854 094 392
BK TOTAL ACTIF CIRCULANT	3 883 484 102	4 771 191 585
BQ Titres de placement	34 884 912	27 389 839
BR Valeurs à encaisser	-	-
BS Banques, chèques postaux, caisse et assimilés	3 999 997 668	3 400 353 534
BT TOTAL TRESORERIE ACTIF	4 034 582 580	3 427 743 369
BU Ecart de conversion -Actif	-	-
BZ TOTAL GENERAL	9 226 773 064	9 080 240 464
PASSIF	2025	2024
CA Capital	1 364 000 000	1 364 000 000
CB Actionnaires capital non appelé (-)	-	-
CD Primes liées au capital social	-	-
CE Ecart de réévaluation	-	-
CF Réserves indisponibles	272 800 000	272 800 000
CG Réserves libres	-	-
CH Report à nouveau (- ou +)	2 171 733 996	652 512 061
CJ Résultat net de l'exercice (bénéfice + ou perte -)	1 350 660 521	1 519 221 939
CL Subventions d'investissement (1)	-	-
CM Provisions réglementées	-	-
CP TOTAL CAPITAUX PROPRES ET RESSOURCES ASSIMILEES	5 159 194 517	3 808 533 996
DA Emprunts et dettes financières diverses	65 893 476	78 886 484
DB Dettes de location acquisition	-	-
DC Provisions pour risques et charges	375 650 026	361 086 779
DF TOTAL DETTES FINANCIERES ET RESSOURCES ASSIMILEES	441 543 502	439 973 263
DG TOTAL RESSOURCES STABLES	5 600 738 019	4 248 507 259
DH Dettes circulantes HAO	-	-
DI Clients, avances reçues	87 139 400	33 457 349
DJ Fournisseurs d'exploitation	2 114 397 604	3 363 715 885
DK Dettes fiscales et sociales	1 295 920 884	1 425 767 929
DM Autres dettes	128 577 157	8 792 043
DN Risques provisionnés	-	-
DP TOTAL PASSIF CIRCULANT	3 626 035 045	4 831 733 205
DQ Banques, crédits d'escompte	-	-
DR Banques, établissements financiers et crédits de trésorerie	-	-
DT TOTAL TRESORERIE PASSIF	-	-
DV Ecart de conversion-Passif	-	-
DZ TOTAL GENERAL	9 226 773 064	9 080 240 464

Société Anonyme
Au capital de Francs CFA : 1 364 000 000
Siège social : BP 08 ABIDJAN 07
Registre du Commerce et du Crédit Mobilier N° :
ABJ-1969-B-6360

ETATS FINANCIERS DE SYNTHESE PROVISoire

Exercice 2025

COMPTE D'EXPLOITATION	2025	2024
TA Ventes de marchandises	A +	-
RA Achats de marchandises	-	-
RB Variation de stocks de marchandises	-/+	-
XA MARGE COMMERCIALE (Somme TA à RB)		
TB Ventes de produits fabriqués	B +	-
TC Travaux, services vendus	C +	13 061 740 977
TD Produits accessoires	D +	236 578 248
XB CHIFFRE D'AFFAIRES (A + B + C + D)		13 298 319 225
TE Production stockée (ou déstockage)	-/+	-
TF Production immobilisée	-	-
TG Subventions d'exploitation	-	-
TH Autres produits	+	395 379 952
TI Transferts de charges d'exploitation	+	50 079 136
RC Achats de matières premières et fournitures liées	-	(4 188 918 297)
RD Variation de stocks de matières premières et fournitures liées	-/+	190 867 691
RE Autres achats	-	(1 080 291 900)
RF Variation de stocks d'autres approvisionnements	-/+	(142 964 747)
RG Transports	-	(145 060 212)
RH Services extérieurs	-	(2 380 430 265)
RI Impôts et taxes	-	(487 580 126)
RJ Autres charges	-	(589 880 891)
XC VALEUR AJOUTEE (XB + RA + RB) + (somme TE à RJ)		4 919 339 566
RK Charges de personnel	-	(2 544 402 379)
XD EXCEDENT BRUT D'EXPLOITATION (XC + RK)		2 374 937 187
TJ Reprises d'amortissements, provisions et dépréciations	+	133 921 089
RL Dotations aux amortissements, aux provisions et dépréciations	-	(330 842 618)
XE RESULTAT D'EXPLOITATION (XD + TJ + RL)		2 178 015 658
TK Revenus financiers et assimilés	+	30 926 133
TL Reprises de provisions et dépréciations financières	+	-
TM Transferts de charges financières	+	-
RM Frais financiers et charges assimilées	-	(6 034 492)
RN Dotations aux provisions et aux dépréciations financières	-	(3 948 115)
XF RESULTAT FINANCIER (somme TK à RN)		24 891 641
XG RESULTAT DES ACTIVITES ORDINAIRES (XE + XF)		2 202 907 299
TN Produits des cessions d'immobilisations	+	-
TO Autres produits HAO	+	-
RO Valeurs comptables des cessions d'immobilisations	-	(12 500 000)
RP Autres charges HAO	-	-
XH RESULTAT HORS ACTIVITES ORDINAIRES (somme TN à RP)		(12 500 000)
RQ Participation des travailleurs	-	-
RS Impôts sur le résultat	-	(839 746 778)
XI RESULTAT NET (XG+XH+RQ+RS)		1 350 660 521

TABLEAU FINANCIER DES RESSOURCES ET DES EMPLOIS (TAFIRE)			
		2025	2024
ZA Trésorerie au 1er Janvier	A	3 427 743 369	7 676 727 772
Trésorerie actif (N-1) - Trésorerie passif (N-1)			
Flux de trésorerie provenant des activités opérationnelles			
FA Capacité d'Autofinancement Global (CAGF)		1 560 092 050	1 734 769 383
FB - Actif circulant HAO (1)		-	-
FC - Variation des stocks		(47 702 944)	(38 614 177)
FD - Variation des créances		935 410 427	(1 060 778 748)
FE + Variation du passif circulant (1)		(1 137 886 729)	(1 174 906 612)
Variation du BF lié aux activités opérationnelles (FB + FC + FD + FE) :		(250 179 244)	(2 274 299 925)
ZB Flux de trésorerie provenant des activités opérationnelles (somme FA à FE)	B	1 309 902 804	(539 510 152)
Flux de trésorerie provenant des activités d'investissements			
FF - Décaissements liés aux acquisitions d'immobilisations incorporelles		-	(250 000 000)
FG - Décaissements liés aux acquisitions d'immobilisations corporelles		(681 367 105)	(145 221 083)
FH - Décaissements liés aux acquisitions d'immobilisations financières		(8 703 480)	(11 818 167)
FI + Encasements liés aux cessions d'immobilisations incorporelles et corporelles		-	296 610
FJ + Encasements liés aux cessions d'immobilisations financières		-	8 200 000
ZC Flux de trésorerie provenant des activités d'investissements (somme FF à FJ)	C	(690 070 585)	(398 542 640)
Flux de trésorerie provenant du financement par les capitaux propres			
FK + Augmentations de capital par apports nouveaux		-	-
FL + Subventions d'investissement reçues		-	-
FM - Prélèvements sur le capital		-	-
FN - Dividendes versés		-	(3 303 123 200)
ZD Flux de trésorerie provenant du financement par les capitaux propres (somme FK à FN)	D	-	(3 303 123 200)
Flux de trésorerie provenant du financement par les capitaux étrangers			
FO + Emprunts		-	-
FP + Autres dettes financières		-	-
FQ - Remboursements des emprunts et autres dettes financières		(12 993 008)	(7 808 411)
ZE Flux de trésorerie provenant du financement par les capitaux étrangers (somme FO à FQ)	E	(12 993 008)	(7 808 411)
ZF Flux de trésorerie provenant des activités de financement (D + E)	F	(12 993 008)	(3 310 931 611)
ZG VARIATION DE LA TRESORERIE NETTE DE LA PERIODE (B + C + F)	G	806 839 211	(4 248 984 403)
ZH Trésorerie nette au 31 décembre (G + A)	H	4 034 582 580	3 427 743 369
Contrôle Trésorerie actif N - Trésorerie passif N - 1		-	-

Ces comptes provisoires arrêtés par le Conseil d'Administration lors de sa séance du 23 mars 2026 seront soumis à l'approbation de l'Assemblée Générale Ordinaire.

Le Conseil d'Administration propose d'affecter comme suit les résultats de l'exercice clos le 31 décembre 2025 :

Résultat de l'exercice	1 350 660 521
Report à nouveau	2 171 733 996
Total	3 522 394 517
Dividendes bruts	1 500 000 000
Report à nouveau	2 022 394 517



I/ TABLEAU D'ACTIVITE ET DE RESULTAT TRIMESTRIEL (en milliers de fcfa)

en KCFA	1er trimestre	1er trimestre	Variation 2026/2025	
	2026	2025	%	valeur
Chiffre d'affaires HT	3 237 192	3 175 808	1,9%	61 384
Résultat des Activités ordinaires	327 622	451 418	-27,4%	(123 796)
Résultat net	222 625	345 949	-35,6%	(123 323)

II/ RAPPORT D'ACTIVITE TRIMESTRIEL

Evolution de l'activité

Le chiffre d'affaires ressort en hausse de 1,9 % par rapport au premier trimestre 2025. Cette progression reflète la croissance du trafic à l'aéroport international Félix-Houphouët-Boigny ainsi que la contribution des activités non aériennes, en lien avec la stratégie de diversification engagée depuis plusieurs années. Le démarrage de deux contrats de cantine au quatrième trimestre 2025 a permis de compenser partiellement le recul d'activité observé en mars 2026, consécutif aux tensions géopolitiques au Moyen-Orient, ayant affecté certaines compagnies aériennes clientes.

Incidences probables sur les résultats

Le résultat est en repli de 27 %, en lien avec un environnement d'exploitation moins favorable et la prise en compte de facteurs exogènes, notamment l'ajustement des redevances aéroportuaires intervenu depuis avril 2025 dans le cadre réglementaire de la DSP, ainsi que la hausse des coûts liée notamment à des travaux de remise à niveau des infrastructures et équipements. Dans ce contexte, la Société poursuit ses actions d'optimisation et de diversification de ses revenus.

III/ AUTRES INFORMATIONS

Dans le cadre de la mise en œuvre de la délégation de service public (DSP), Servair Abidjan prévoit d'engager des travaux de modernisation de son unité, destinés à soutenir le développement de ses activités et à accompagner la croissance attendue du trafic.

Par ailleurs, la réglementation des changes applicable aux clients hors UEMOA induit des modalités spécifiques de rapatriement de devises, avec un impact sur les délais de recouvrement et le besoin en fonds de roulement (BFR).



COMMUNIQUÉ

RÉSULTATS FINANCIERS 2025 DE LA SODECI : PROGRESSION DE L'ACTIVITÉ ET AMÉLIORATION DE LA RENTABILITÉ

À l'issue de sa réunion du 14 avril 2026, le Conseil d'Administration de la Société de Distribution d'Eau de la Côte d'Ivoire (**SODECI**) a arrêté les comptes de l'exercice clos au 31 décembre 2025. Les comptes ont été approuvés et traduisent une amélioration de la performance opérationnelle et financière de la société, dans un environnement sectoriel demeurant exigeant.

Faits marquants de l'exercice 2025

Dans un contexte économique national résilient, la **SODECI** a poursuivi son rôle d'opérateur stratégique au service de l'accès à l'eau potable et à l'assainissement. L'année 2025 a notamment été marquée par :

- la poursuite de l'amélioration de la continuité de service ;
- la mise en service de nouvelles unités de production dans plusieurs localités de l'intérieur du pays ;
- la progression du nombre de clients à 2 272 032, en hausse de 6,14 % ;
- une production totale d'eau potable de 388,3 millions de m³, en hausse de 2,6 % ;
- l'amélioration du ratio de facturation à 85,51 % et du taux de recouvrement à 95,85 %.

Compte de résultat

Au titre de l'exercice 2025, la **SODECI** enregistre une progression de ses principaux agrégats financiers :

- **Chiffre d'affaires** : 189,4 milliards FCFA, en hausse de 10 % par rapport à 2024 ;
- **Excédent Brut d'Exploitation (EBE)** : 21,8 milliards FCFA, en progression de 21 % ;
- **Résultat d'exploitation** : 9,1 milliards FCFA, en hausse de 34 % ;
- **Résultat net** : 4,663 milliards FCFA, en progression de 31 % par rapport à l'exercice précédent.

Cette évolution traduit la bonne orientation de l'activité, portée notamment par la progression des ventes d'eau, l'amélioration des performances commerciales et la maîtrise globale des équilibres d'exploitation.

Bilan financier

Au 31 décembre 2025, le total bilan s'établit à 472,7 milliards FCFA, contre 432,4 milliards FCFA à fin 2024, soit une hausse de 9 %. La structure bilancielle de la société reflète la poursuite de son engagement dans un environnement sectoriel exigeant, marqué par des besoins de financement accrus. La situation de trésorerie demeure ainsi sous tension, malgré l'amélioration des indicateurs de performance opérationnelle et de rentabilité.

Dividende proposé

Le Conseil d'Administration proposera à l'Assemblée Générale la distribution d'un dividende global de 4,725 milliards FCFA, correspondant à un dividende brut de 525 FCFA par action, payable au plus tard le 30 septembre 2026.

Perspectives 2026

Pour l'exercice 2026, la **SODECI** entend poursuivre sa dynamique autour de plusieurs priorités :

- le déploiement du nouveau contrat de délégation du service public de l'eau potable ;
- la poursuite de l'amélioration des performances opérationnelles et commerciales ;
- l'accélération de la transformation digitale et de l'innovation au service de la qualité de service ;
- la poursuite des travaux avec les parties prenantes en vue d'un cadre sectoriel favorable à une trajectoire financière durable.

La **SODECI** réaffirme ainsi son engagement à créer de la valeur durable pour ses actionnaires, tout en poursuivant sa mission d'intérêt général au service des populations et du développement de la Côte d'Ivoire.

Fait à Abidjan, le 22 avril 2026

ETATS FINANCIERS INDIVIDUELS SYSCOHADA AU 31 DECEMBRE 2025

BILAN (en milliers de francs CFA)

Actif	Exercice 2025	Exercice 2024
Immobilisations incorporelles	1 474 299	727 350
Immobilisations corporelles	44 801 120	44 448 474
Avances et acomptes versés sur immobilisations	10 532	227 071
Immobilisations financières	3 155 214	13 020 079
Stocks et encours	22 913 212	28 436 031
Créances et emplois assimilés	388 852 035	300 209 768
Trésorerie actif	11 465 107	45 337 244
Total actif	472 671 520	432 406 017

COMPTE DE RESULTAT (en milliers de FCFA)

Libellés	Exercice 2025	Exercice 2024
Ventes de marchandises	186 237	193 463
Marge commerciale	186 237	193 463
Ventes de produits fabriqués	143 981 434	121 111 539
Travaux & services vendus	39 490 844	45 698 428
Produits accessoires	5 771 198	5 231 623
Chiffre d'affaires	189 429 713	172 235 053
Production stockée (ou déstockage)	-1 183 804	1 261 173
Production immobilisée	7 163 692	2 628 589
Autres produits	2 990 188	1 553 952
Achats des matières premières et fournitures liées	-30 700 631	-25 719 525
Variation stocks matières premières & fournitures liées	-3 653 448	-4 937 032
Autres achats	-51 228 338	-49 054 829
Transports	-2 692 594	-2 211 588
Services extérieurs	-43 900 050	-40 444 974
Impôts et taxes	-5 030 592	-2 970 086
Autres charges	-11 079 123	-7 563 833
Valeur ajoutée	49 715 014	44 776 931
Charges de personnel	-27 932 413	-26 630 685
Excédent brut d'exploitation	21 782 601	17 946 246
Reprises d'amortissements, provisions & dépréciations	3 318 344	254 428
Dotations amortissements, provisions & dépréciations	-15 995 792	-11 430 133
Résultat d'exploitation	9 105 153	6 770 541
Revenus financiers et assimilés	112 386	39 870
Frais financiers et charges assimilés	-574 997	-590 128
Dotations aux provisions et dépréciations financières	0	0
Résultat financier	-462 611	-550 258
Résultat des activités ordinaires	8 642 542	6 220 284
Produits des cessions d'immobilisations	75 129	40 912
Autres produits HAO	291 653	125 155
Valeurs comptables des cessions d'immobilisations	-515 956	-324 742
Autres charges HAO	-587 640	-132 180
Résultats hors activités ordinaires	-736 813	-290 855
Impôts sur le résultat	-3 242 990	-2 368 940
Résultat net	4 662 738	3 560 488

PROJET D'AFFECTATION DU RESULTAT DE L'EXERCICE (en francs CFA)

AFFECTATIONS	MONTANT
Dividendes	4 725 000 000
Report à nouveau	2 234 121 337
Total	6 959 121 337

Passif	Exercice 2025	Exercice 2024
Capital	4 500 000	4 500 000
Primes et réserves	7 418 903	7 458 414
Résultat de l'exercice	4 662 738	3 560 488
Autres capitaux propres	3 134 154	3 072 525
Dettes financières & ressources assimilées	72 763 788	65 170 225
Passif circulant	307 017 158	278 395 470
Trésorerie passif	73 174 779	70 248 893
Total passif	472 671 520	432 406 017

TABLEAU DE FLUX DE TRESORERIE (en milliers de FCFA)

Libellés	Exercice 2025	Exercice 2024
Trésorerie nette au 1er janvier	-24 911 650	-64 604 955
Capacité d'autofinancement Global	17 842 642	15 117 306
- Actif circulant HAO		
- Variation des stocks	5 522 819	3 610 391
- Variation des créances	-88 642 266	-4 258 144
+ Variation du passif circulant	28 621 687	47 446 685
Flux de trésorerie provenant des activités opérationnelles	-36 655 119	61 916 238
- Décaissements liés aux acquisitions d'immobilisations incorporelles	-1 066 834	0
- Décaissements liés aux acquisitions d'immobilisations corporelles	-10 688 187	-10 408 591
- Décaissement liés aux acquisitions d'immobilisations financières	-101 694	-74 382 763
+ Encaissements liés aux cessions d'immobilisations incorporelles et corporelles	40 912	40 912
+ Encaissement liés aux cessions d'immobilisations financières	9 966 559	65 960 566
Flux de trésorerie provenant des activités d'investissements	-1 849 244	-18 789 876
+ Augmentation de capital par apports nouveaux		
+ Subventions d'investissement reçues		
- Prélèvement sur le capital		
- Dividendes versés	-3 600 000	-4 815 000
Flux de trésorerie provenant des capitaux propres	-3 600 000	-4 815 000
+ Emprunts	13 485 424	7 665 360
+ Autres dettes financières	0	0
- Remboursement des emprunts et autres dettes financières	-8 179 083	-6 283 417
Flux de trésorerie provenant des activités de financement	5 306 341	1 381 943
Variation trésorerie nette de la période	-36 798 022	39 693 305
Trésorerie nette au 31 décembre	-61 709 672	-24 911 650

ORIGINES	MONTANT
Report à nouveau antérieur	2 296 383 004
Résultat net de l'exercice	4 662 738 333
Total	6 959 121 337

Les comptes de l'exercice clos au 31 décembre 2025 ont été approuvés par le Conseil d'Administration du 14 avril 2026. Ces comptes et le projet d'affectation du résultat seront soumis à l'approbation de l'Assemblée Générale Ordinaire

COMPTES INDIVIDUELS IFRS AU 31 DECEMBRE 2025

en millions de FCFA

Actif	Exercice 2025	Exercice 2024
Immobilisations incorporelles	1 474	727
Droits d'utilisation relatifs aux contrats de location	6 196	4 168
Immobilisations corporelles	41 079	43 485
Immeubles de placement	3 187	3 453
Actifs financiers non courants	1 371	11 545
Impôts différés	5 316	4 057
Total actifs non courants	58 624	67 436
Stocks	22 193	26 525
Créances clients	200 903	208 658
Autres débiteurs	179 472	85 243
Autres actifs courants	454	109
Trésorerie et équivalents de trésorerie	11 126	45 453
Total actifs courants	414 148	365 988
Total actif	472 772	433 424

Passif	Exercice 2025	Exercice 2024
Capital	4 500	4 500
Prime d'émission	256	256
Ecart de réévaluation	1 045	1 045
Réserves	16 215	16 038
Résultat de l'exercice	5 881	3 959
Total des capitaux propres	27 898	25 798
Emprunts et Dettes financières non courantes	5 670	1 198
Emprunts liés aux droits d'utilisation (IFRS 16) - non courant	5 006	6 303
Avantages au personnel	5 998	5 324
Provisions	8 508	6 040
Total passifs non courant	25 183	18 885
Emprunts et Dettes financières courantes	77 356	72 222
Emprunts liés aux droits d'utilisation (IFRS 16) - courant	4 798	4 761
Dettes fournisseurs et comptes rattachés	216 546	199 960
Autres créditeurs	99 005	88 200
Dettes d'impôt exigible	3 458	3 467
Autres passifs courants	18 528	20 150
Total des passifs courants	419 691	388 761
Total Passif	472 772	433 424

Compte de résultat	Exercice 2025	Exercice 2024
Prestations de service	45 263	51 928
Ventes de marchandises	144 167	120 307
Produits des activités ordinaires	189 430	172 235
Achats consommés	-80 486	-76 386
Charges externes	-45 133	-42 448
Charges de personnel	-27 688	-26 363
Impôts et taxes	-4 556	-2 970
Dépréciations aux amortissements nettes	-10 357	-10 197
Dotations aux provisions nettes (hors créances commerciales)	-3 827	-625
Provisions nettes sur créances commerciales	-6 907	-5 650
Autres produits d'exploitation	139	146
Autres charges d'exploitation	-1 689	-577
Résultat opérationnel courant	8 926	7 165
Autres produits et charges opérationnels	-441	-284
Résultat opérationnel	8 485	6 881
Coût de l'endettement financier	-662	-576
Revenu des équivalents de trésorerie	7	40
Autres charges et produits financiers	-161	-93
Résultat avant impôt	7 669	6 252
Quote-part du résultat net des sociétés mises en équivalence		
Impôt sur les bénéfices	-1 787	-2 293
Résultat net de l'exercice	5 881	3 959

Tableau de flux de trésorerie	Exercice 2025	Exercice 2024
Résultat net total	5 879	3 959
Elimination des incidences de :		
. Amortissements et provisions	13 300	11 017
. Résultats de cession	441	284
Impôt sur les bénéfices	1 787	2 293
Coût de l'endettement financier net	655	536
Capacité d'autofinancement	22 063	18 089
. Variation des créances clients	-86 819	-71 970
. Variation des stocks	5 523	4 878
. Variation des dettes fournisseurs	27 032	42 002
Incidence de la variation de BFR	-54 264	-25 090
Impôts payés	-2 859	-3 881
Flux de trésorerie liés aux activités opérationnelles	-35 060	-10 882
Acquisition d'immobilisations corporelles et incorporelles	-9 549	-9 100
Variation des prêts et avances consentis	10 174	65 851
Cession d'immobilisations corporelles et incorporelles	75	41
Acquisition de titres	0	0
Flux de trésorerie liés aux activités d'investissement	699	56 791
Comptes courants d'actionnaires	-51	5
Dividendes versés	-3 600	-4 815
Emissions d'emprunts	10 000	98
Remboursements d'emprunts	-2 885	-1 691
Remboursements des dettes locatives (IFRS 16)	-5 266	732
Intérêts versés sur dette locative	-105	-65
Intérêts financiers nets	-529	-479
Variation des emprunts court-terme	-15 943	1 043
Flux de trésorerie liés aux activités de financement	-18 379	-5 172
Variation nette de la trésorerie	-52 740	40 737
Trésorerie d'ouverture	30 828	-9 909
Variation de trésorerie	-52 741	40 737
Trésorerie de clôture	-21 913	30 828

RAPPORT D'ACTIVITÉS

1^{er} TRIMESTRE 2026

I • TABLEAU D'ACTIVITÉS ET DE RÉSULTATS

Indicateurs	1 ^{er} trimestre 2026	1 ^{er} trimestre 2025	Variation 2026-2025		Exercice 2025
			En valeur	En %	
Chiffres d'affaires	40 916	41 642	-726	-2%	189 430
Résultat d'exploitation	2 730	1 093	1 637	150%	9 105
Résultat financier	-159	-179	20	-11%	-463
Résultat des activités ordinaires	2 571	914	1 656	181%	8 643
Impôt sur le résultat	1 364	237	1 127	476%	3 243
Résultat Net	1 318	604	714	118%	4 663

II • COMMENTAIRES

Le chiffre d'affaires s'établit à **40 916 millions de FCFA** au premier trimestre 2026, en baisse de 726 millions de FCFA (-2 %) par rapport à la même période de 2025. Cette évolution traduit un léger repli de l'activité sur la période.

Le résultat d'exploitation ressort en forte progression à 2 730 millions de FCFA, contre 1 093 millions de FCFA un an plus tôt, porté par une meilleure maîtrise des charges opérationnelles.

Le résultat net s'établit à 1 318 millions de FCFA, en hausse de 714 millions de FCFA (+118 %) par rapport au premier trimestre 2025, en lien avec l'amélioration de la performance opérationnelle.

III • EVOLUTION DE L'ACTIVITE JUSQUA LA CLOTURE DE L'EXERCICE

Les actions engagées au cours de ce début d'exercice visent à consolider la dynamique observée sur les résultats et à poursuivre l'amélioration des performances opérationnelles de la société.

La SODECI demeure mobilisée pour maintenir cette trajectoire au cours des prochains trimestres et reste confiante dans sa capacité à poursuivre ses objectifs au titre de l'exercice 2026.

27 avril 2026

CALENDRIER DE PAIEMENT DES DIVIDENDES

ANNEE : 2025

Titres	Montant du dividende net par action en FCFA	Numéro de l'Avis	Date de publication de l'Avis au BOC	Ex-dividende	Date de paiement du dividende
				T-1	T
BOA BURKINA FASO	397	072-2026 BRVMDG	31/03/2026	22/04/2026	23/04/2026
BOA CÔTE D'IVOIRE	594,528	102-2026 BRVMDG	17/04/2026	05/05/2026	06/05/2026
SONATEL SENEGAL	1 740	111-2026 BRVMDG	23/04/2026	22/05/2026	26/05/2026

BULLETIN OFFICIEL



OPCVM: FONDS COMMUNS DE PLACEMENT ET SOCIÉTÉS D'INVESTISSEMENT À CAPITAL VARIABLE

lundi 27 avril 2026

Sociétés de gestion	Dépositaire	OPCVM	Catégorie	Origine	Valeur Liquidative								
					Précédente		Actuelle		Variation				
					Quotidienne	Date	Valeur	Date	Date	%			
AFRICABOURSE ASSET MANAGEMENT	AFRICABOURSE SA	FCP AAM EPARGNE CROISSANCE	D	5 000	12 186,77	23/04/2026	12 196,76	24/04/2026	19/11/2012	143,94%	0,08%		
		FCP AAM OBLIGATIFS	OATC	5 000	9 400,13	23/04/2026	9 411,83	24/04/2026	12/09/2012	88,24%	0,12%		
		FCP AAM EPARGNE ACTION	A	5 000	11 028,22	23/04/2026	11 021,75	24/04/2026	16/01/2017	120,44%	-0,06%		
AFRICAM SA	SBIF	FCP AAM SERENITIS	OATC	10 000	12 895,00	23/04/2026	12 895,89	24/04/2026	20/12/2023	28,96%	0,01%		
		FCP EXPANSIO	D	5 000	13 645,09	23/04/2026	13 649,32	24/04/2026	01/01/2013	172,99%	0,03%		
		FCP SECURITAS	OMLT	5 000	8 743,02	23/04/2026	8 743,69	24/04/2026	01/01/2013	74,87%	0,01%		
AFRICAINNE DE GESTION D'ACTIFS	SGI AGI	FCP VALORIS	A	5 000	18 687,08	23/04/2026	18 700,32	24/04/2026	01/01/2013	274,01%	0,07%		
		FCP CAPITAL PLUS	D	1 000	1 621,08	23/04/2026	ND	ND	11/03/2019	-	-		
		FCP CONFORT PLUS	OMLT	1 000	1 525,01	23/04/2026	ND	ND	11/03/2019	-	-		
ATLANTIC ASSET MANAGEMENT	ATLANTIQUE FINANCE	FCP ATLANTIQUE CROISSANCE	D	5 000	5 802,43	16/01/2025	ND	ND	30/05/2015	-	-		
		FCP ATLANTIQUE LIQUIDITE	OCT	5 000	6 535,44	16/01/2025	ND	ND	12/07/2019	-	-		
		FCP ATLANTIQUE ACTIONS	A	5 000	9 679,97	16/01/2025	ND	ND	25/10/2019	-	-		
		FCP ATLANTIQUE SERENITE	OMLT	5 000	6 852,59	16/01/2025	ND	ND	12/07/2019	-	-		
		FCP ATLANTIQUE HORIZON	D	5 000	9 186,01	16/01/2025	ND	ND	25/10/2019	-	-		
		FCP ATLANTIQUE SECURITE	OMLT	5 000	7 258,57	16/01/2025	ND	ND	30/05/2015	-	-		
		FCP CAPITAL CROISSANCE	D	10 000	ND	04/11/2025	ND	05/11/2025	-	-	-		
		OBLIG SECURITE	OMLT	10 000	11 585,00	05/11/2025	ND	ND	06/06/2014	-	-		
		FCP DYNAMIC SAVINGS	A	10 000	13 386,00	05/11/2025	ND	ND	-	-	-		
		FCP Emergence	D	5 000	8 788,64	20/04/2026	ND	ND	20/04/2026	-	-		
BOA ASSET MANAGEMENT	BOA CAPITAL SECURITIES	FCP Tres Monea	OCT	25 000 000	38 678 589,76	23/10/2023	ND	ND	Dec. 2013	-	-		
		FCP ACTIONS PHARMACIE	D	10 000	1 242,49	23/04/2026	1 244,31	24/04/2026	25/07/14	24,43%	0,15%		
		FCP SALAM CI	D	10 000	1 217,21	23/04/2026	1 217,69	24/04/2026	01/03/17	21,77%	0,04%		
		FCP AL BARAKA 2	D	10 000	1 325,10	23/04/2026	1 324,68	24/04/2026	25/01/18	32,47%	-0,03%		
		FCP ASSUR SENEGAL	D	1000000	1 648 941,43	23/04/2026	1 668 913,28	24/04/2026	06/07/14	66,89%	1,21%		
		FCP AVANTAGE AKWABA	D	10 000	1 912,93	23/04/2026	1 912,75	24/04/2026	29/03/13	91,27%	-0,01%		
		FCP PLACEMENT CROISSANCE	A	10 000	2 011,03	23/04/2026	2 011,76	24/04/2026	29/03/13	101,18%	0,04%		
		FCP POSTEFINANCES HORIZON	D	10 000	2 669,05	23/04/2026	2 670,39	24/04/2026	27/06/09	167,04%	0,05%		
		FCP PLACEMENT QUIETUDE	O	10 000	1 786,72	23/04/2026	1 788,45	24/04/2026	29/03/13	78,85%	0,10%		
		FCP LIQUIDITE-OPTIMUM	D	10000	14 068,08	23/04/2026	14 084,88	24/04/2026	01/10/17	40,85%	0,119%		
CORIS ASSET MANAGEMENT	CORIS BOURSE	FCP BNDE VALEURS	D	10 000	1 463,08	23/04/2026	1 463,39	24/04/2026	02/09/16	46,34%	0,021%		
		FCP CORIS ACTIONS	A	5 000	12 040,55	03/03/2026	ND	ND	11/11/2014	-	-		
		FCP ASSURANCES	OCT	5 000	5 999,32	03/03/2026	ND	ND	22/11/2019	-	-		
		FCP CORIS PERFORMANCE	D	5 000	11 158,53	03/03/2026	ND	ND	11/11/2014	-	-		
		NSIA FONDS DIVERSIFIE	D	5 000	7 605,13	14/04/2026	ND	ND	03/12/2018	-	-		
		AUREORE OPPORTUNITES	A	5 000	10 278,90	14/04/2026	ND	ND	08/03/2019	-	-		
		AUREORE SECURITE	OMLT	5 000	6 641,28	14/04/2026	ND	ND	03/09/2021	-	-		
		NSIA ASSURANCES OPTIMUM	D	1 000 000	1 412 328,91	14/04/2026	ND	ND	30/09/2021	-	-		
		AUREORE MONETARIS	M	5 000	6 002,47	14/04/2026	ND	ND	24/04/2024	-	-		
		TAWFIR HALAL	D	5 000	6 345,38	14/04/2026	ND	ND	17/07/2024	-	-		
NSIA AM	NSIA BANQUE CI	AUREORE SECURITE II	OMLT	5 000	6 022,90	14/04/2026	ND	ND	17/10/2024	-	-		
		AUREORE OBLIGATIONS SOUVERAINES	OMLT	10 000	11 070,95	14/04/2026	ND	ND	03/03/2025	-	-		
		OBLIGATIONS PREMIUM	OMLT	5 000	5 739,91	14/04/2026	ND	ND	26/02/2025	-	-		
		FCP-1 OPTI PLACEMENT	A	5 000	36 150,52	23/04/2026	36 403,22	24/04/2026	01/02/2002	628,06%	0,70%		
		FCP-2 OPTI REVENU	OMLT	5 000	9 755,99	23/04/2026	9 768,10	24/04/2026	01/02/2002	95,36%	0,12%		
		FCP-3 OPTI CAPITAL	D	5 000	25 725,85	23/04/2026	25 751,63	24/04/2026	24/01/2003	415,03%	0,10%		
		FCP SOGEAVENIR	D	500	2 411,00	16/10/2025	ND	ND	01/10/2002	-	-		
		FCP SOGEDEFI	D	4 888	5 634,00	16/10/2025	ND	ND	23/12/2014	-	-		
		FCP SOGEDYNAMIQUE	D	4 888	5 808,00	16/10/2025	ND	ND	23/12/2014	-	-		
		FCP SOGELIQUID	M	10 000 000	11 193 627,00	16/10/2025	ND	ND	16/06/2020	-	-		
OAM S.A	SGI TOGO	FCP SOGEPRIVILEGE	D	4 888	5 632,00	16/10/2025	ND	ND	23/12/2014	-	-		
		FCP SOGESECURITE	OMLT	4 888	5 155,00	16/10/2025	ND	ND	23/12/2014	-	-		
		FCP SOGEVALOR	A	1 000	5 694,00	16/10/2025	ND	ND	04/06/2002	-	-		
		FCP SOAGA EPARGNE ACTIVE	D	10 000	15 731,00	23/04/2026	15 718,54	24/04/2026	28/10/2016	57,19%	-0,08%		
		SICAV Abdou DIOUF	D	10 000 000	17 571 503,85	23/04/2026	17 567 036,00	24/04/2026	01/12/2003	75,67%	-0,03%		
		FCP BOAD CAPITAL RETRAITE	OMLT	10 000	14 816,65	23/04/2026	14 818,26	24/04/2026	08/07/2020	48,18%	0,01%		
		FCP SOAGA EPARGNE OBLIGATIONS	OMLT	5 000	6 641,30	23/04/2026	6 645,20	24/04/2026	28/04/2021	32,90%	0,06%		
		FCP SOAGA EPARGNE ACTIONS	A	5 000	12 882,67	23/04/2026	12 877,19	24/04/2026	11/03/2020	157,54%	-0,04%		
		FCP SOAGA EPARGNE SERENITE	OMLT	10 000	17 496,36	23/04/2026	17 498,17	24/04/2026	28/10/2016	74,98%	0,01%		
		FCP SOAGA EPARGNE QUIETUDE	OMLT	5 000	6 451,01	23/04/2026	6 451,76	24/04/2026	19/06/2023	29,04%	0,01%		
ENKO CAPITAL WEST AFRICA	EDC Investment Corporation	FCP SOAGA EPARGNE DYNAMIQUE	A	5 000	8 275,40	23/04/2026	8 264,36	24/04/2026	19/06/2023	65,29%	-0,13%		
		FCP SOAGA TRESORERIE	M	10 000	10 572,55	23/04/2026	10 573,71	24/04/2026	30/05/2025	5,74%	0,01%		
		FCP GOORGOORLU	OCT	1 000	1 003,91	03/03/2026	ND	ND	28/02/2025	-	-		
		FCP SAPHIR DYNAMIQUE	D	5 000	7 845,62	23/04/2026	7 848,15	24/04/2026	28/08/2017	56,96%	0,03%		
		FCP SAPHIR QUIETUDE	OMLT	5 000	6 736,50	23/04/2026	6 743,69	24/04/2026	28/08/2017	34,87%	0,11%		
		SICAV WAFI CAPITAL	D	10 000	10 974,62	15/10/2025	ND	ND	05/06/2020	-	-		
		FCP NYESGUI	D	10 000	17 336,12	23/04/2026	ND	ND	01/07/2018	-	-		
		HEBDOMADAIRES											
		BNI GESTION	BNI FINANCES	FCP INITIATIVES SOLIDARITE	D	5 000	6 236,00	24/10/2025	6 318,00	31/10/2025	22/05/2013	26,36%	1,31%
				FCPE SODEFOR	D	2 500	8 542,00	24/10/2025	8 506,00	31/10/2025	18/12/2009	240,24%	-0,42%
FCP PAM Actions	A			10 000	25 387,10	16/04/2026	25 586,65	23/04/2026	13/12/2017	155,87%	0,79%		
PHOENIX AFRICA ASSET MANAGEMENT	Phoenix Capital Management	FCP PAM Diversifié Equilibre	D	10 000	21 312,48	16/04/2026	21 411,94	23/04/2026	13/12/2017	114,12%	0,47%		
		FCP PAM Diversifié Obligations	D	10 000	18 139,89	16/04/2026	18 261,48	23/04/2026	13/12/2017	82,61%	0,67%		
		FCP Global Investors	D	25 000	53 532,57	10/04/2026	52 977,50	17/04/2026	Dec. 2012	111,91%	-1,04%		
BOA ASSET MANAGEMENT	BOA CAPITAL SECURITIES	FCP Boa Obligations	OMLT	10 000	13 613,89	10/04/2026	13 625,85	17/04/2026	Mars. 2017	36,26%	0,09%		
		FCP Boa Sécurité	OMLT	100 000	121 272,34	07/04/2026	121 377,27	14/04/2026	Mai. 2021	21,38%	0,09%		
		FCP Boa Actions	A	10 000	24 378,36	10/04/2026	24 111,34	17/04/2026	Juil. 2017	141,11%	-1,10%		
BRIDGE ASSET MANAGEMENT	BRIDGE SECURITIES	FCP Boa Rendement	OMLT	25 000 000	39 985 875,39	10/04/2026	40 021 007,17	17/04/2026	Dec. 2017	60,08%	0,09%		
		FCP BRIDGE EQUILIBRE	D	5 000	8 872,43	20/03/2026	8 781,78	27/03/2026	27/09/2017	75,64%	-1,02%		
		FCP BRIDGE DIVERSIFIE CROISSANCE	D	5 000	9 185,28	20/03/2026	9 093,80	27/03/2026	13/03/2018	81,88%	-1,00%		
ENKO CAPITAL WEST AFRICA	EDC Investment Corporation	FCP BRIDGE OBLIGATIONS	OMLT	5 000	6 876,63	20/03/2026	6 886,13	27/03/2026	01/10/2019	37,72%	0,14%		
		FCP ENKO CAPITAL GARANTI	D	10 000	20 907,88	25/02/2026	20 907,88	03/03/2026	21/09/2020	109,08%	0,00%		
		FCP PATRIMOINE	OMLT	10 000	13 611,96	02/03/2026	13 611,96	03/03/2026	18/10/2020	36,12%	0,00%		
NSIA AM	UBA CI	FCP ENKO CAPITAL OBLIGATIONS	OMLT	10 000	12 628,61	25/02/2026	12 628,61	03/03/2026	16/03/2021	26,29%	0,00%		
		FCP ENKO CAPITAL LIQUIDITE	OMLT	10 000	10 331,22	02/03/2026	10 331,22	03/03/2026	18/04/2024	3,31%	0,00%		
		EVOLUTIS	D	5 000	6 982,69	03/04/2026	6 984,67	10/04/2026	16/12/2019	39,69%	0,03%		
BAOAB ASSET MANAGEMENT	FGI	FCP BAM TRESOR	OCT	10 000	11 770,74	16/04/2026	11 783,28	23/04/2026	21/12/2023	17,83%	0,11%		
		FCP BAM WURUS	A	10 000	17 065,32	17/04/2026	17 144,21	24/04/2026	12/04/2024	71,44%	0,46%		
		FCP SDE	D	1 000	2 816,88	16/04/2026	2 826,86	46 135,00	23/04/2026	181,69%	0,35%		
IMPAXIS ASSET MANAGEMENT	IMPAXIS SECURITIES	FCP ORANGE MALI	D	10 000	38 676,08	15/04/2026	39 940,90	22/04/2026	03/09/2012	299,41%	0,27%		
		FCP IMPACT DIAPSORA	D	1 000	1 328,97	14/04/2026	1 327,00	21/04/2026	19/03/2019	32,70%	-0,15%		
		FCP IFC BOAD	O	100 000	152 341,44	14/04/2026	152 468,04	27/04/2026	01/01/2018	52,47%	0,08%		
		FCPE DP WORLD DAKAR	D	1 000	1 672,06	20/04/2026	1 669,05	21/04/2026					