

BRVM 10	151,69
Variation Jour	↑ 0,26 %
Variation annuelle	↑ 15,90 %



BULLETIN OFFICIEL DE LA COTE

N° 250

mercredi 29 décembre 2021

Site : www.brvm.org

BRVM Composite	199,30
Variation Jour	↑ 0,08 %
Variation annuelle	↑ 37,10 %

Evolution des indices

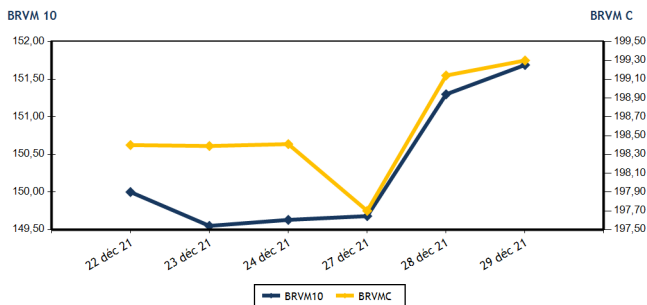

Volumes et valeurs transigés

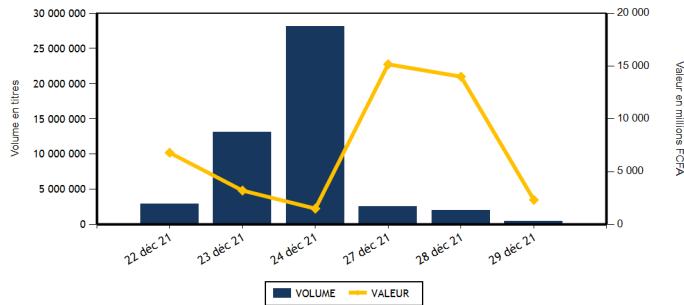

Actions	Niveau	Evol. Jour
Capitalisation boursière (FCFA)(Actions & Droits)	5 995 699 924 979	0,08 %
Volume échangé (Actions & Droits)	332 768	-14,44 %
Valeur transigée (FCFA) (Actions & Droits)	767 245 358	39,89 %
Nombre de titres transigés	41	0,00 %
Nombre de titres en hausse	9	-52,63 %
Nombre de titres en baisse	20	53,85 %
Nombre de titres inchangés	12	33,33 %

Obligations	Niveau	Evol. Jour
Capitalisation boursière (FCFA)	7 222 393 740 197	-0,16 %
Volume échangé	154 913	-90,10 %
Valeur transigée (FCFA)	1 559 039 455	-88,41 %
Nombre de titres transigés	23	228,57 %
Nombre de titres en hausse	6	500,00 %
Nombre de titres en baisse	5	400,00 %
Nombre de titres inchangés	12	140,00 %

PLUS FORTES HAUSSES

Titres	Cours	Evol. Jour	Evol. annuelle
CORIS BANK INTERNATIONAL (CBIBF)	9 680	7,50 %	19,51 %
SICOR CI (SICC)	5 485	7,44 %	345,93 %
ECOBANK TRANS. INCORP. TG (ETIT)	17	6,25 %	30,77 %
VIVO ENERGY CI (SHEC)	880	2,33 %	46,67 %
SOLIBRA CI (SLBC)	149 900	1,97 %	194,50 %

PLUS FORTES BAISES

Titres	Cours	Evol. Jour	Evol. annuelle
FILTISAC CI (FTSC)	1 525	-7,29 %	-5,28 %
AIR LIQUIDE CI (SIVC)	835	-7,22 %	351,35 %
BANK OF AFRICA CI (BOAC)	5 590	-6,83 %	52,11 %
CROWN SIEM CI (SEMC)	700	-6,67 %	250,00 %
SICABLE CI (CABC)	1 010	-6,48 %	0,00 %

INDICES SECTORIELS

Base = 100 au 14 juin 1999	Nombre de sociétés	Valeur	Evol. Jour	Evol. annuelle	Volume	Valeur	PER moyen
BRVM - INDUSTRIE	12	106,23	0,17 %	193,05 %	17 605	46 477 055	21,52
BRVM - SERVICES PUBLICS	4	448,43	0,44 %	9,25 %	111 981	569 620 915	7,74
BRVM - FINANCES	15	75,00	0,24 %	25,02 %	193 791	128 152 638	14,10
BRVM - TRANSPORT	2	591,10	0,00 %	56,09 %	1 063	2 453 720	9,87
BRVM - AGRICULTURE	5	244,17	-1,19 %	182,15 %	3 138	11 443 110	15,10
BRVM - DISTRIBUTION	7	416,46	-1,02 %	83,92 %	4 714	8 783 610	26,82
BRVM - AUTRES SECTEURS	1	863,72	0,00 %	150,00 %	476	314 310	4,05
BRVM - PETITES CAPITALISATIONS	-	-	-	-	-	-	-

Indicateurs	1er et 2è Comp.	BRVM PC
PER moyen du marché	13,63	
Taux de rendement moyen du marché	6,09	
Taux de rentabilité moyen du marché	6,05	
Nombre de sociétés cotées	46	
Nombre de lignes obligataires	94	
Volume moyen annuel par séance	795 432,00	
Valeur moyenne annuelle par séance	2 066 455 466,10	

Indicateurs	1er et 2è Comp.	BRVM PC
Ratio moyen de liquidité	45,01	
Ratio moyen de satisfaction	12,04	
Ratio moyen de tendance	26,75	
Ratio moyen de couverture	373,82	
Taux de rotation moyen du marché	0,03	
Prime de risque du marché	1,44	
Nombre de SGI participantes	29	

Définitions

Volume moyen annuel par séance = Valeur annuel échangé / nombre de séances
 Valeur moyenne annuelle par séance = Valeur annuelle échangée / nombre de séances
 Ratio moyen de liquidité = Moyenne des ratios de liquidité (Titres échangés / Volume des ordres de vente)
 Ratio moyen de satisfaction = Moyenne des ratios de satisfaction (Titres échangés / Volume des ordres d'achat)
 Ratio moyen de tendance = Moyenne des ratios de tendance (Volume des ordres d'achat / Volume des ordres de vente)
 Ratio moyen de couverture = Moyenne des ratios de couverture (Volume des ordres de vente / Volume des ordres d'achat)

Taux moyen de rotation = moyenne des taux de rotation des actions cotées (volume transigé/capi flottante)
 PER moyen du marché = moyenne des PER des actions cotées ayant un PER positif
 Taux de rendement moyen = moyenne des taux de rendement des actions cotées ayant distribué un dividende
 Taux de rentabilité moyen = moyenne des taux de rentabilité des actions cotées
 Prime de risque du marché = (1 / le PER moyen du marché) - le taux de référence actuel des emprunts d'Etat



MARCHE DES ACTIONS

Symbole	Titre	Cours Précédent	Cours du jour		Variation jour	Séance de cotation		Cours Référence	Variation de l'année précédente	Dernier dividende payé		Rdt. Net	PER
			Ouv.	Clôt.		Volume	Valeur			Montant net	Date		
SECTEUR - INDUSTRIE		106,23	points	↑	0,17 %								
CABC	SICABLE CI	1 080	1 150	1 010	-6,48 %	1 684	1 749 660	1 010	0,00 %	133,00	2-août-21	13,17 %	5,13
FTSC	FILTISAC CI	1 645	1 600	1 525	-7,29 %	2 957	4 562 685	1 525	-5,28 %	235,00	30-juil.-21	15,41 %	6,06
NEIC	NEI-CEDA CI	610	580	610	0,00 %	805	483 550	610	165,22 %	9,00	28-juin-01		9,72
NTLC	NESTLE CI	4 670	4 600	4 665	-0,11 %	438	2 038 280	4 665	1 357,81 %	363,67	30-juil.-21	7,80 %	4,93
SEMC	CROWN SIEM CI	750	700	700	-6,67 %	100	70 000	700	250,00 %	14,40	28-déc.-21	2,06 %	23,94
SIVC	AIR LIQUIDE CI	900	840	835	-7,22 %	474	395 915	835	351,35 %	63,00	29-sept.-17		
SLBC	SOLIBRA CI	147 000	146 000	149 900	1,97 %	20	2 966 000	149 900	194,50 %	2 736,00	3-août-21	1,83 %	14,08
SMBC	SMB CI	7 000	6 945	6 945	-0,79 %	130	900 590	6 945	125,49 %	810,00	15-juil.-21	11,66 %	5,76
STBC	SITAB CI	5 725	5 750	5 750	0,44 %	3 000	17 250 000	5 750	984,91 %	436,12	2-juil.-21	7,58 %	12,09
TTRC	TRITURAF CI-Ste en Liquidation	490	SP	SP	0,00 %			490	0,00 %	1 440,00	19-juil.-02		
UNLC	UNILEVER CI	4 560	NC	NC	0,00 %			4 560	9,48 %	1 233,00	9-juil.-12		
UNXC	UNIWAX CI	1 980	1 990	1 995	0,76 %	7 997	16 060 375	1 995	99,50 %	18,00	16-juil.-21	0,90 %	111,95
TOTAL						17 605	46 477 055						21,52
SECTEUR - SERVICES PUBLICS		448,43	points	↑	0,44 %								
CIEC	CIE CI	1 880	1 850	1 900	1,06 %	756	1 417 165	1 900	26,67 %	167,14	14-juil.-21	8,80 %	6,58
ONTBF	ONATEL BF	3 900	3 900	3 900	0,00 %	97 664	380 892 820	3 900	36,13 %	399,56	1-juin-21	10,25 %	8,54
SDCC	SODE CI	4 500	4 200	4 250	-5,56 %	123	521 700	4 250	42,14 %	337,50	27-juil.-21	7,94 %	8,88
SNTS	SONATEL SN	13 900	13 900	13 990	0,65 %	13 438	186 789 230	13 990	3,63 %	1 225,00	17-mai-21	8,76 %	6,95
TOTAL						111 981	569 620 915						7,74
SECTEUR - FINANCES		75,00	points	↑	0,24 %								
BICC	BICI CI	7 525	7 525	7 525	0,00 %	2 875	21 634 375	7 525	12,65 %	50,00	6-juil.-21	0,66 %	26,84
BOAB	BANK OF AFRICA BN	5 400	5 540	5 400	0,00 %	327	1 765 940	5 400	46,14 %	436,00	20-mai-21	8,07 %	8,23
BOABF	BANK OF AFRICA BF	6 450	6 300	6 300	-2,33 %	1 284	8 089 200	6 300	68,00 %	370,00	3-mai-21	5,87 %	7,87
BOAC	BANK OF AFRICA CI	6 000	5 880	5 590	-6,83 %	336	1 890 455	5 590	52,11 %	315,00	12-mai-21	5,64 %	7,86
BOAM	BANK OF AFRICA ML	1 500	1 500	1 500	0,00 %	245	367 500	1 500	33,33 %	271,00	15-mai-19		43,86
BOAN	BANK OF AFRICA NG	5 150	5 120	5 150	0,00 %	132	679 200	5 150	47,14 %	429,66	6-mai-21	8,34 %	9,02
BOAS	BANK OF AFRICA SENEGAL	2 360	2 355	2 350	-0,42 %	3 545	8 333 010	2 350	57,19 %	161,01	1-juin-21	6,85 %	7,36
CBIBF	CORIS BANK INTERNATIONAL	9 005	9 005	9 680	7,50 %	1 458	13 754 750	9 680	19,51 %	406,00	6-juil.-21	4,19 %	9,01
ECOC	ECOBANK COTE D'IVOIRE	4 900	4 895	4 845	-1,12 %	3 395	16 376 990	4 845	24,39 %	294,30	6-mai-21	6,07 %	8,89
ETIT	ECOBANK TRANS. INCORP. TG	16	17	17	6,25 %	172 394	2 930 698	17	30,77 %	1,21	28-avr.-17		5,69
NSBC	NSIA BANQUE COTE D'IVOIRE	6 250	5 800	6 150	-1,60 %	1 657	10 088 700	6 150	2,50 %	77,69	27-juil.-20	1,26 %	21,12
ORGT	ORAGROUP TOGO	3 875	3 805	3 875	0,00 %	650	2 469 795	3 875	-6,63 %	59,52	17-juil.-20	1,54 %	28,49
SAFC	SAFCA CI	835	795	795	-4,79 %	239	189 605	795	183,93 %	23,04	29-juil.-11		
SGBC	SOCIETE GENERALE COTE D'IVOIRE	11 000	10 890	10 505	-4,50 %	2 719	29 821 800	10 505	29,77 %	368,30	30-juin-21	3,51 %	6,75
SIBC	SOCIETE IVOIRIENNE DE BANQUE	3 900	3 890	3 885	-0,38 %	2 535	9 760 620	3 885	43,89 %	360,00	23-juil.-21	9,27 %	6,42
TOTAL						193 791	128 152 638						14,10
SECTEUR - TRANSPORT		591,10	points	→	0,00 %								
SDSC	BOLLORE	2 440	2 300	2 440	0,00 %	1 063	2 453 720	2 440	57,42 %	100,00	11-août-21	4,10 %	9,87
SVOC	MOVIS CI	2 395	SP	SP	0,00 %			2 395	0,00 %	270,00	5-juil.-99		

TOTAL

1 063

2 453 720

9,87

MARCHE DES ACTIONS

Symbole	Titre	Cours Précédent	Cours du jour		Variation jour	Séance de cotation		Cours Référence	Variation de l'année précédente	Dernier dividende payé		Rdt. Net	PER
			Ouv.	Clôt.		Volume	Valeur			Montant net	Date		
SECTEUR - AGRICULTURE		244,17	points		↓	-1,19 %							
PALC	PALM CI	7 000	7 000	6 755	-3,50 %	553	3 846 500	6 755	200,22 %	102,51	27-août-21	1,52 %	29,65
SCRC	SUCRIVOIRE	930	945	900	-3,23 %	1 374	1 242 660	900	80,00 %	40,50	20-août-21	4,50 %	9,86
SICC	SICOR CI	5 105	5 485	5 485	7,44 %	1	5 485	5 485	345,93 %	1 919,00	25-sept.-00		3,33
SOGC	SOGB CI	5 300	5 200	5 285	-0,28 %	1 210	6 348 465	5 285	124,89 %	250,00	15-juil.-21	4,73 %	14,92
SPHC	SAPH CI	5 185	NC	NC	0,00 %			5 185	270,36 %	132,30	24-août-21	2,55 %	17,75
TOTAL						3 138	11 443 110						15,10
SECTEUR - DISTRIBUTION		416,46	points		↓	-1,02 %							
ABJC	SERVAIR ABIDJAN CI	1 800	1 800	1 800	0,00 %	744	1 339 200	1 800	45,16 %	164,96	30-sept.-19		
BNBC	BERNABE CI	2 190	2 185	2 190	0,00 %	35	76 635	2 190	265,00 %	45,00	19-juil.-19		23,03
CFAC	CFAO MOTORS CI	1 250	1 200	1 250	0,00 %	82	99 500	1 250	247,22 %	22,15	15-juil.-21	1,77 %	59,99
PRSC	TRACTAFRIC MOTORS CI	4 200	NC	NC	0,00 %			4 200	91,34 %	162,90	2-sept.-21	3,88 %	23,08
SHEC	VIVO ENERGY CI	860	850	880	2,33 %	433	375 950	880	46,67 %	63,90	26-nov.-20	7,26 %	
TTLC	TOTAL CI	2 075	2 020	2 000	-3,61 %	3 385	6 817 250	2 000	25,79 %	109,31	27-sept.-21	5,47 %	16,47
TTLS	TOTAL SN	2 215	2 145	2 145	-3,16 %	35	75 075	2 145	19,17 %	223,60	30-juil.-21	10,42 %	11,52
TOTAL						4 714	8 783 610						26,82
AUTRES SECTEURS		863,72	points		→	0,00 %							
STAC	SETAO CI	700	655	700	0,00 %	476	314 310	700	150,00 %	66,15	16-juil.-21	9,45 %	4,05
TOTAL						476	314 310						4,05
TOTAL - Marché des actions						332 768	767 245 358						

MARCHE DES DROITS

Symbole	Titre	Cours Précédent	Cours du jour		Variation jour	Séance de cotation		Cours Référence	Variation depuis l'origine	Parité	Periode de négociation	
			Ouv.	Clôt.		Volume	Valeur				Début	fin
TOTAL												
TOTAL - Marché des droits												

TROISIEME COMPARTIMENT - BRVM PETITES CAPITALISATIONS

Symbole	Titre	Cours Précédent	Cours du jour		Variation jour	Séance de cotation		Cours Référence	Variation depuis l'origine
			Ouv.	Clôt.		Volume	Valeur		
TOTAL									
TOTAL - 3ème Compartiment - BRVM PC									

Légende:
 (d) Ex-dividende (d) Variation par rapport au cours de référence
 Cours du jour: Ouv.: Ouverture Clôt.: Clôture Moy.: Moyen
 Mentions : NC: Non Coté Ex-c: Ex-coupon Ex-d: Ex-droit SP: Suspendu Val-T: Valeur Théorique
 PER = Cours / BNPA selon les données disponibles Rdt. Net: Rendement net (DNPA / Cours)
 Comp.: 1 - Premier Compartiment 2 - Second Compartiment 3 - Compartiment de croissance
 Ratio de liquidité = Titres échangés / Volume des ordres de vente
 : Progression de l'indice sectoriel : Stabilité de l'indice sectoriel : Recul de l'indice sectorie

MARCHE DES OBLIGATIONS

Symbole	Titre	Valeur nominale	Cours Précédent	Cours du jour	Cours Référence	Séance de cotation		Coupon couru	Coupon d'intérêt		Type Amort	
						Volume	Valeur		Période	Montant net	Eché.	
OBLIGATIONS D'ETAT												
EOM.01	ETAT DU MALI 6.20% 2016-2023	3 332	3 332	NC	3 332			124,52	A	206,58	23-mai-22	ACD
EOM.02	Etat du Mali 6.50% 2017-2024	6 000	6 000	6 000	6 000	16	96 000	270,33	A	390,00	20-avr.-22	AC
EOM.03	ETAT DU MALI 6,50 % 2018-2025	8 000	8 000	NC	8 000			151,37	A	650,00	5-oct.-22	AC
EOM.04	ETAT DU MALI 6,50% 2019-2027	10 000	10 000	NC	10 000			302,74	A	650,00	12-juil.-22	AC
EOM.05	ETAT DU MALI 6,50% 2020-2028	10 000	10 500	NC	10 500			493,29	A	650,00	27-mars-22	ACD
EOM.06	ETAT DU MALI 6,50% 2020-2027	10 000	10 500	10 500	10 500	2 134	22 407 000	51,64	A	650,00	30-nov.-22	AC
EOM.07	ETAT DU MALI 6.50% 2021-2031	10 000	10 500	10 500	10 500	2 430	25 515 000	457,67	A	650,00	16-avr.-22	AC
EOS.05	ETAT SENEGAL 6.50% 2013-2023	10 000	10 500	10 000	10 000	98	980 000	270,24	S	325,00	29-janv.-22	ACD
EOS.07	ETAT SENEGAL 6.30% 2015-2025	10 000	10 500	NC	10 500			58,68	S	312,41	25-mai-22	ACD
TPBF.O10	TPBF 6,50% 2020 - 2028	10 000	10 300	10 000	10 000	6 500	65 000 000	179,56	S	325,00	20-mars-22	ACD
TPBF.O11	TPBF 6,50 % 2020-2028	10 000	10 000	10 000	10 000	180	1 800 000	305,57	S	325,00	9-janv.-22	ACD
TPBF.O12	TPBF 6.50% 2021-2031	10 000	10 600	NC	10 600			170,58	S	325,00	25-mars-22	ACD
TPBF.O13	TPBF 6,50 % 2021 - 2031	10 000	10 500	NC	10 500			310,87	S	325,00	6-janv.-22	ACD
TPBF.O4	TPBF 6.50% 2017-2027	10 000	10 000	10 000	10 000	83	830 000	268,90	S	327,67	31-janv.-22	ACD
TPBF.O5	TPBF 6,50% 2017-2024 (*)	10 000	10 700	NC	10 700			325,00	S	325,00	29-déc.-21	ACD
TPBF.O6	TPBF 6.50% 2018-2025	10 000	10 500	10 000	10 000	70	700 000	39,09	S	324,11	22-juin-22	ACD
TPBF.O7	TPBF 6,50% 2018- 2025	10 000	10 000	NC	10 000			79,01	S	325,00	15-mai-22	AC
TPBF.O8	TPBF 6,50% 2019-2027	10 000	10 000	10 000	10 000	64	640 000	94,38	S	322,33	6-mai-22	ACD
TPBF.O9	TPBF 6,50% 2019 - 2027	10 000	10 500	NC	10 500			146,43	S	325,00	8-avr.-22	ACD
TPBJ.O3	TPBJ 6,50% 2020-2028	10 000	10 000	NC	10 000			224,38	A	650,00	25-août-22	AC
TPCI.O16	TPCI 6.55% 2014-2022	10 000	10 000	NC	10 000			400,18	A	655,00	20-mai-22	ACD
TPCI.O17	TPCI 3% 2014-2024	10 000	10 000	NC	10 000			8,24	S	150,00	19-juin-22	ACD
TPCI.O19	TPCI 5.99% 2015-2025	10 000	10 000	NC	10 000			375,81	A	599,00	14-mai-22	ACD
TPCI.O20	TPCI 5.85% 2015-2022	10 000	10 000	10 000	10 000	3 333	33 330 000	136,61	S	292,50	5-avr.-22	ACD
TPCI.O21	TPCI 6% 2016-2028	10 000	10 500	NC	10 500			435,62	A	600,00	8-avr.-22	ACD
TPCI.O22	TPCI 5.90% 2016 - 2026	10 000	10 000	NC	10 000			318,44	A	590,00	15-juin-22	ACD
TPCI.O23	TPCI 5.90% 2016-2026	10 000	10 215	NC	10 215			67,89	A	590,00	17-nov.-22	ACD
TPCI.O24	TPCI 6.25% 2017-2029	10 000	10 500	NC	10 500			154,53	S	312,50	31-mars-22	ACD
TPCI.O25	TPCI 5,95% 2017-2024 A	10 000	10 000	NC	10 000			107,88	S	297,50	24-avr.-22	ACD
TPCI.O26	TPCI 5,95% 2017-2024 B	10 000	10 050	NC	10 050			80,54	S	297,50	10-mai-22	ACD
TPCI.O27	TPCI 6% 2017-2025 (*)	10 000	10 250	NC	10 250			300,00	S	300,00	29-déc.-21	ACD
TPCI.O28	TPCI 6% 2018 - 2026	10 000	10 500	NC	10 500			244,93	A	600,00	2-août-22	ACD
TPCI.O29	TPCI 6% 2018-2026	10 000	10 000	NC	10 000			116,71	A	600,00	19-oct.-22	ACD
TPCI.O30	TPCI 5,95% 2018-2025	8 000	8 216	NC	8 216			20,87	S	237,35	13-juin-22	ACD
TPCI.O31	TPCI 5,75% 2019 - 2026	10 000	10 230	NC	10 230			302,47	A	575,00	20-juin-22	ACD
TPCI.O32	TPCI 2,23% 2019-2026	10 000		NC				351,91	A	669,00	20-juin-22	ACD
TPCI.O33	TPCI 5.75% 2019-2026	10 000	10 500	NC	10 500			447,40	A	575,00	20-mars-22	ACD
TPCI.O34	TPCI 6% 2019-2029	10 000	10 000	NC	10 000			466,85	A	600,00	20-mars-22	ACD
TPCI.O35	TPCI 5,75% 2019 -2026	10 000	10 000	NC	10 000			269,38	A	575,00	11-juil.-22	ACD
TPCI.O36	TPCI 5,75% 2019- 2026	10 000	10 180	NC	10 180			204,79	A	575,00	21-août-22	ACD
TPCI.O37	TPCI 5,80% 2019-2026	10 000	10 265	NC	10 265			39,73	A	580,00	4-déc.-22	ACD
TPCI.O38	TPCI 5,75% 2019-2026	10 000	10 300	NC	10 300			39,38	A	575,00	4-déc.-22	ACD
TPCI.O39	TPCI 5,75% 2019 - 2026	10 000	10 500	10 700	10 700	7 472	74 723 500	115,00	A	575,00	17-oct.-22	ACD
TPCI.O40	TPCI 5,75% 2019-2026	10 000	10 000	NC	10 000			556,10	A	575,00	10-janv.-22	ACD
TPCI.O41	TPCI 5,80% 2020-2027	10 000	10 700	NC	10 700			483,07	A	580,00	28-févr.-22	ACD
TPCI.O42	TPCI 5,90% 2020-2030	10 000	10 500	NC	10 500			491,40	A	590,00	28-févr.-22	ACD
TPCI.O43	TPCI 5,90% 2020 - 2030	10 000	10 500	10 500	10 500	9 805	98 052 500	404,11	A	590,00	23-avr.-22	ACD
TPCI.O44	TPCI 5,80% 2020 - 2027	10 000	10 000	10 075	10 075	50 000	503 750 000	397,26	A	580,00	23-avr.-22	ACD
TPCI.O45	TPCI 5,80% 2020 -2027	10 000	10 000	NC	10 000			311,45	A	580,00	16-juin-22	ACD
TPCI.O46	TPCI 5,90% 2020 - 2030	10 000	10 500	NC	10 500			316,82	A	590,00	16-juin-22	ACD
TPCI.O47	TPCI 5,80% 2020 - 2027	10 000	10 250	NC	10 250			311,45	A	580,00	16-juin-22	ACD
TPCI.O48	TPCI 5,80% 2020- 2027	10 000	10 000	NC	10 000			243,12	A	580,00	29-juil.-22	ACD
TPCI.O49	TPCI 5,90% 2020- 2030	10 000	10 085	NC	10 085			247,32	A	590,00	29-juil.-22	ACD
TPCI.O50	TPCI 5,90% 2020-2030	10 000	10 000	NC	10 000			198,82	A	590,00	28-août-22	ACD
TPCI.O51	TPCI 5,80% 2020-2027	10 000	10 150	NC	10 150			139,84	A	580,00	2-oct.-22	ACD
TPCI.O52	TPCI 5,90 % 2020-2030	10 000	10 250	NC	10 250			142,25	A	590,00	2-oct.-22	ACD
TPCI.O53	TPCI 5,80% 2020-2027	10 000	10 600	NC	10 600			98,52	A	580,00	28-oct.-22	ACD
TPCI.O54	TPCI 5,90% 2020-2030	10 000	10 300	NC	10 300			100,22	A	590,00	28-oct.-22	ACD
TPCI.O55	TPCI 5,80% 2020 -2027	10 000	10 500	NC	10 500			7,95	A	580,00	24-déc.-22	ACD
TPCI.O56	TPCI 5,90% 2020- 2030	10 000	10 500	NC	10 500			8,08	A	590,00	24-déc.-22	ACD

mercredi 29 décembre 2021

TPCI.O57	TPCI 5,80% 2020-2027	10 000	10 000	NC	10 000			641,97	A	580,00	20-nov.-21	ACD
TPCI.O58	TPCI 5,80% 2021-2028	10 000	10 250	NC	10 250			468,77	A	580,00	9-mars-22	ACD
TPCI.O59	TPCI 5,90% 2021-2031	10 000	10 500	NC	10 500			476,85	A	590,00	9-mars-22	ACD
TPCI.O60	TPCI 5,80% 2021-2028	10 000	10 000	NC	10 000			365,48	A	580,00	13-mai-22	ACD
TPCI.O61	TPCI 5,90% 2021-2031	10 000	10 050	NC	10 050			371,78	A	590,00	13-mai-22	ACD
TPCI.O62	TPCI 5,80 % 2021 -2028	10 000	10 400	NC	10 400			289,21	A	580,00	30-juin-22	ACD
TPCI.O63	TPCI 5,90% 2021 -2031	10 000	10 000	NC	10 000			234,84	A	590,00	30-juin-22	ACD
TPCI.O64	TPCI 5,80 % 2021 - 2028	10 000	10 240	NC	10 240			214,52	A	580,00	16-août-22	ACD
TPCI.O65	TPCI 5,90% 2021-2031	10 000	10 500	NC	10 500			145,48	A	590,00	30-sept.-22	ACD
TPCI.O66	TPCI 5,90% 2021-2031	10 000	10 000	NC	10 000			87,29	A	590,00	5-nov.-22	ACD
TPNE.O1	TRESOR PUBLIC DU NIGER 6,50% 2019-2026	10 000	10 600	10 700	10 700	4 986	51 063 481	491,51	A	650,00	28-mars-22	ACD
TPNE.O2	TRESOR PUBLIC DU NIGER 6,50% 2019 - 2026	10 000	10 500	10 500	10 500	969	10 174 500	267,12	A	650,00	1-août-22	ACD
TPNE.O3	TRESOR PUBLIC DU NIGER 6,5% 2020-2027	10 000	10 500	10 500	10 500	1 545	16 197 500	268,90	A	650,00	31-juil.-22	ACD
TPNE.O4	TRESOR PUBLIC DU NIGER 6,30% 2021-2031	10 000	10 500	10 000	10 000	155	1 550 000	219,21	A	630,00	24-août-22	ACD
TOTAL						89 840	906 809 481					

OBLIGATIONS REGIONALES

BIDC.O4	BIDC-EBID 6.10% 2017-2027	7 500	7 875	NC	7 875			245,67	A	457,50	16-juin-22	ACD
BIDC.O5	BIDC-EBID 6,40% 2019-2026	10 000	10 500	10 700	10 700	4 465	44 938 500	295,65	S	320,00	12-janv.-22	ACD
BIDC.O6	BIDC-EBID 6,50 % 2021-2028	10 000	10 500	10 500	10 500	2 835	29 752 500	73,01	S	322,33	18-mai-22	ACD
CRRH.O1	CRRH-UEMOA 6.10% 2012-2022	10 000	9 925	NC	9 925			228,75	S	305,00	13-févr.-22	AC
CRRH.O2	CRRH-UEMOA 6.10% 2012-2024	10 000	10 000	NC	10 000			137,88	S	305,00	17-juil.-22	AC
CRRH.O3	CRRH-UEMOA 6% 2013-2023	10 000	10 000	NC	10 000			105,49	S	300,00	26-avr.-22	AC
CRRH.O4	CRRH-UEMOA 6% 2014-2024 (*)	10 000	9 975	NC	9 975			298,36	S	300,00	30-déc.-21	AC
CRRH.O5	CRRH-UEMOA 5.85% 2015-2025	10 000	10 230	10 100	10 100	50 000	505 000 000	280,64	S	290,10	4-janv.-22	AC
CRRH.O6	CRRH-UEMOA 5.85% 2016-2026	10 000	10 230	NC	10 230			284,55	S	292,50	3-janv.-22	ACD
CRRH.O7	CRRH-UEMOA 5.95% 2017-2029	6 667	6 667	NC	6 667			46,02	S	198,33	17-mai-22	AC
CRRH.O8	CRRH-UEMOA 5.95% 2018-2030	7 500	7 482	NC	7 482			9,81	S	223,13	21-juin-22	AC
CRRH.O9	CRRH-UEMOA 6.05% 2018-2033	8 000	8 000	NC	8 000			10,64	S	242,00	21-juin-22	AC
TOTAL						57 300	579 691 000					

OBLIGATIONS PRIVEES

BHSN.O1	DIASPORA BONDS BHS 6,25% 2019-	10 000	10 500	10 700	10 700	5 653	57 668 746	289,72	S	309,93	10-janv.-22	ACD
FNSBC.O1	FCTC NSIA BANQUE 7 % 2020-2025	7 222	7 222	7 222	7 222.22	125	902 778	17,89	T	123,86	16-mars-22	ACD
PADS.O3	PAD 6,60% 2020-2027	10 000	10 050	NC	10 050			128,74	S	330,00	19-avr.-22	ACD
SNLC.O1	SENELEC 6,50% 2018-2025	7 000	7 350	7 490	7 490	1 995	13 967 450	116,89	S	227,50	27-mars-22	AC
SNTS.O2	SONATEL 6,50% 2020-2027	10 000	10 600	NC	10 600			277,97	S	308,11	16-janv.-22	ACD
TOTAL						7 773	72 538 974					

SUKUK ET TITRES ASSIMILES

SUKCI.S2	SUKUK CI 5.75% 2016-2023	10 000	10 500	NC	10 500			180,49	S	289,10	7-mars-22	ACD
SUKSN.S2	SUKUK SN 6% 2016-2026	10 000	10 500	NC	10 500			260,00	S	306,67	26-janv.-22	ACD
SUKTG.S1	SUKUK TG 6.5% 2016-2026	10 000	10 500	NC	10 500			275,28	S	377,99	17-févr.-22	ACD
TOTAL						0	0					

TOTAL - Marché des obligations

154 913 1 559 039 454

Légende :
 (#) (*) Ex-Coupon couru (#) Cours de référence amorti / Coupon couru Ex-c (#) Ex-marge de profits
 Cours du jour: Ouv.: Ouverture Clôt.: Clôture Moy.: Moyen
 Type Amort: Type d'Amortissement IF: In Fine AC: Amortissement Constant AD: Amortissement Dégressif ACD: Amortissement Constant Différé
 Période: Périodicité de paiement des coupons A: Annuelle S: Semestrielle T: Trimestrielle
 Eché.: Échéance de paiement des intérêts
 Mentions: NC: Non Coté Ex-c: Ex-coupon ou Ex-droit SP: Suspendu

INFORMATIONS

OPERATIONS EN COURS

Emetteur	Opération
----------	-----------

AVIS

Entité	N°	Nature	Objet
BRVM	250-2021	Horaire de cotation	Horaires de cotation du 31 décembre 2021
BRVM	251-2021	Admission à la cote	Admission à la cote actions nouvelles BANK OF AFRICA ML

COMMUNIQUE

Emetteur	N°	Nature	Objet
TOTAL	20211229	Notation Financière	Notation financière - TOTAL SN

QUANTITES RESIDUELLES

MARCHE DES ACTIONS

Symbole	Titre	Quantité résiduelle à l'achat	Cours Achat / Vente			Quantité résiduelle à la vente	Cours de Référence
ABJC	SERVAIR ABIDJAN CI	71	1,765	/	1,800	9 556	1 800
BICC	BICI CI	10	6,965	/	7,525	918	7 525
BNBC	BERNABE CI	119	2,185	/	2,190	359	2 190
BOAB	BANK OF AFRICA BN	20	5,360	/	5,400	2 519	5 400
BOABF	BANK OF AFRICA BF	1 040	6,300	/	6,450	2 064	6 300
BOAC	BANK OF AFRICA CI			/	Marché	50	5 590
BOAM	BANK OF AFRICA ML	637	1,500	/	1,535	1 198	1 500
BOAN	BANK OF AFRICA NG	80	5,120	/	5,150	1 608	5 150
BOAS	BANK OF AFRICA SENEGAL	2	2,325	/	2,350	7 639	2 350
CABC	SICABLE CI	3 632	1,000	/	1,010	208	1 010
CBIBF	CORIS BANK INTERNATIONAL	10	9,680	/			9 680
CFAC	CFAO MOTORS CI	100	1,205	/	1,250	178	1 250
CIEC	CIE CI	28	1,895	/	1,900	2 355	1 900
ECOC	ECOBANK COTE D'IVOIRE	25	4,845	/	4,850	500	4 845
ETIT	ECOBANK TRANS. INCORP. TG	1 500 467	Marché	/			17
FTSC	FILTISAC CI			/	Marché	2 168	1 525
NEIC	NEI-CEDA CI	750	600	/	610	1 860	610
NSBC	NSIA BANQUE COTE D'IVOIRE	44	5,800	/	6,150	134	6 150
NTLC	NESTLE CI	42	4,660	/	4,665	1 000	4 665
ONTBF	ONATEL BF	334	3,900	/	3,925	700	3 900
ORGT	ORAGROUP TOGO	4	3,810	/	3,875	1 900	3 875
PALC	PALM CI	76	6,755	/	7,000	120	6 755
PRSC	TRACTAFRIC MOTORS CI			/	Marché	42	4 200
SAFC	SAFCA CI	20	775	/	795	38	795
SCRC	SUCRIVOIRE	111	900	/	930	895	900
SDCC	SODE CI	12	4,250	/	4,430	150	4 250
SDSC	BOLLORE	6	2,395	/	2,435	4 974	2 440
SEMC	CROWN SIEM CI			/	Marché	20 000	700
SGBC	SOCIETE GENERALE COTE D'IVOIRE	953	10,505	/	11,100	4	10 505
SHEC	VIVO ENERGY CI	41	865	/	880	609	880
SIBC	SOCIETE IVOIRIENNE DE BANQUE	60	3,850	/	3,885	405	3 885
SICC	SICOR CI	57	Marché	/			5 485
SIVC	AIR LIQUIDE CI	1 956	835	/	850	5	835
SLBC	SOLIBRA CI	2	149,900	/	150,000	7	149 900
SMBC	SMB CI	260	6,905	/	6,945	76	6 945
SNTS	SONATEL SN	20	13,805	/	13,900	303	13 990
SOGC	SOGB CI	367	5,000	/	5,285	103	5 285
SPHC	SAPH CI	25	4,880	/	5,100	353	5 185
STAC	SETAO CI	935	700	/	730	470	700
STBC	SITAB CI	8	5,700	/	5,750	75	5 750
SVOC	MOVIS CI			/			2 395
TTLC	TOTAL CI	6 018	2,000	/	2,080	235	2 000
TTLS	TOTAL SN			/	2,145	5	2 145
TTRC	TRITURAF CI-Ste en Liquidation			/			490
UNLC	UNILEVER CI	58	4,560	/	4,890	35	4 560
UNXC	UNIWAX CI	68	1,990	/	1,995	43	1 995

QUANTITES RESIDUELLES

MARCHE DES DROITS

Symbole	Titre	Quantité résiduelle à l'achat	Cours Achat / Vente	Quantité résiduelle à la vente	Cours de Référence
---------	-------	-------------------------------	---------------------	--------------------------------	--------------------

TROISIEME COMPARTIMENT - BRVM PETITES CAPITALISATIONS

Symbole	Titre	Quantité résiduelle à l'achat	Cours Achat / Vente	Quantité résiduelle à la vente	Cours de Référence
---------	-------	-------------------------------	---------------------	--------------------------------	--------------------

QUANTITES RESIDUELLES

MARCHE DES OBLIGATIONS

Symbole	Titre	Quantité résiduelle à l'achat	Cours Achat / Vente	Quantité résiduelle à la vente	Cours de Référence
BHSN.O1	DIASPORA BONDS BHS 6,25% 2019-	3 499	10,200 / 10,700	5	10 700
FNSBC.O1	FCTC NSIA BANQUE 7 % 2020-2025	50	7,222.22 /		7 222
PADS.O3	PAD 6,60% 2020-2027		/		10 050
SNLC.O1	SENELEC 6,50% 2018-2025		/		7 490
SNTS.O2	SONATEL 6,50% 2020-2027		/		10 600
EOM.O1	ETAT DU MALI 6.20% 2016-2023		/		3 332
EOM.O2	Etat du Mali 6.50% 2017-2024	48	6,000 /		6 000
EOM.O3	ETAT DU MALI 6,50 % 2018-2025		/		8 000
EOM.O4	ETAT DU MALI 6,50% 2019-2027	100	10,000 /		10 000
EOM.O5	ETAT DU MALI 6,50% 2020-2028		/		10 500
EOM.O6	ETAT DU MALI 6,50% 2020-2027		/		10 500
TPNE.O3	TRESOR PUBLIC DU NIGER 6,5% 2020-2027		/		10 500
TPNE.O4	TRESOR PUBLIC DU NIGER 6,30% 2021-2031		/		10 000
TPCI.O63	TPCI 5,90% 2021 -2031		/		10 000
TPCI.O64	TPCI 5,80 % 2021 - 2028		/		10 240
TPCI.O65	TPCI 5,90% 2021-2031		/ 10,500	2 490	10 500
TPCI.O66	TPCI 5,90% 2021-2031		/		10 000
TPNE.O1	TRESOR PUBLIC DU NIGER 6,50% 2019-2026		/ 10,700	5	10 700
TPNE.O2	TRESOR PUBLIC DU NIGER 6,50% 2019 - 2026		/		10 500
TPCI.O57	TPCI 5,80% 2020-2027		/		10 000
TPCI.O58	TPCI 5,80% 2021-2028		/		10 250
TPCI.O59	TPCI 5,90% 2021-2031		/		10 500
TPCI.O60	TPCI 5,80% 2021-2028		/		10 000
TPCI.O61	TPCI 5,90% 2021-2031		/		10 050
TPCI.O62	TPCI 5,80 % 2021 -2028		/ 10,400	1 000	10 400
TPCI.O51	TPCI 5,80% 2020-2027		/		10 150
TPCI.O52	TPCI 5,90 % 2020-2030		/ 10,500	1 000	10 250
TPCI.O53	TPCI 5,80% 2020-2027		/		10 600
TPCI.O54	TPCI 5,90% 2020-2030		/		10 300
TPCI.O55	TPCI 5,80% 2020 -2027		/		10 500
TPCI.O56	TPCI 5,90% 2020- 2030		/ 10,500	1 490	10 500
TPCI.O45	TPCI 5,80% 2020 -2027		/ 10,000	20	10 000
TPCI.O46	TPCI 5,90% 2020 - 2030		/		10 500
TPCI.O47	TPCI 5,80% 2020 - 2027		/		10 250
TPCI.O48	TPCI 5,80% 2020- 2027		/		10 000
TPCI.O49	TPCI 5,90% 2020- 2030		/		10 085
TPCI.O50	TPCI 5,90% 2020-2030		/		10 000
TPCI.O39	TPCI 5,75% 2019 - 2026	5	Marché /		10 700
TPCI.O40	TPCI 5,75% 2019-2026		/		10 000
TPCI.O41	TPCI 5,80% 2020-2027		/		10 700
TPCI.O42	TPCI 5,90% 2020-2030		/ 10,000	233	10 500
TPCI.O43	TPCI 5,90% 2020 - 2030		/ 10,500	2 963	10 500
TPCI.O44	TPCI 5,80% 2020 - 2027		/		10 075
TPCI.O33	TPCI 5,75% 2019-2026		/		10 500
TPCI.O34	TPCI 6% 2019-2029		/		10 000
TPCI.O35	TPCI 5,75% 2019 -2026		/		10 000
TPCI.O36	TPCI 5,75% 2019- 2026		/		10 180
TPCI.O37	TPCI 5,80% 2019-2026		/		10 265
TPCI.O38	TPCI 5,75% 2019-2026		/		10 300

mercredi 29 décembre 2021

TPCI.O27	TPCI 6% 2017-2025			/			10 250
TPCI.O28	TPCI 6% 2018 - 2026	20	10,500	/			10 500
TPCI.O29	TPCI 6% 2018-2026	33	10,000	/			10 000
TPCI.O30	TPCI 5,95% 2018-2025			/			8 216
TPCI.O31	TPCI 5,75% 2019 - 2026			/			10 230
TPCI.O32	TPCI 2,23% 2019-2026			/			10 000
TPCI.O21	TPCI 6% 2016-2028			/	10,500	3 760	10 500
TPCI.O22	TPCI 5.90% 2016 - 2026			/			10 000
TPCI.O23	TPCI 5.90% 2016-2026			/			10 215
TPCI.O24	TPCI 6.25% 2017-2029			/			10 500
TPCI.O25	TPCI 5,95% 2017-2024 A			/			10 000
TPCI.O26	TPCI 5,95% 2017-2024 B			/			10 050
TPBF.O9	TPBF 6,50% 2019 - 2027			/			10 500
TPBJ.O3	TPBJ 6,50% 2020-2028			/			10 000
TPCI.O16	TPCI 6.55% 2014-2022			/	10,500	13	10 000
TPCI.O17	TPCI 3% 2014-2024			/			10 000
TPCI.O19	TPCI 5.99% 2015-2025			/			10 000
TPCI.O20	TPCI 5.85% 2015-2022			/			10 000
TPBF.O13	TPBF 6,50 % 2021 - 2031			/			10 500
TPBF.O4	TPBF 6.50% 2017-2027			/			10 000
TPBF.O5	TPBF 6,50% 2017-2024			/			10 700
TPBF.O6	TPBF 6.50% 2018-2025	86	9,800	/			10 000
TPBF.O7	TPBF 6,50% 2018- 2025			/			10 000
TPBF.O8	TPBF 6,50% 2019-2027			/			10 000
EOM.O7	ETAT DU MALI 6.50% 2021-2031			/			10 500
EOS.O5	ETAT SENEGAL 6.50% 2013-2023			/			10 000
EOS.O7	ETAT SENEGAL 6.30% 2015-2025			/			10 500
TPBF.O10	TPBF 6,50% 2020 - 2028			/			10 000
TPBF.O11	TPBF 6,50 % 2020-2028			/			10 000
TPBF.O12	TPBF 6.50% 2021-2031			/			10 600
BIDC.O4	BIDC-EBID 6.10% 2017-2027			/			7 875
BIDC.O5	BIDC-EBID 6,40% 2019-2026			/	10,700	5	10 700
BIDC.O6	BIDC-EBID 6,50 % 2021-2028			/			10 500
CRRH.O1	CRRH-UEMOA 6.10% 2012-2022			/			9 925
CRRH.O2	CRRH-UEMOA 6.10% 2012-2024			/			10 000
CRRH.O3	CRRH-UEMOA 6% 2013-2023			/			10 000
CRRH.O4	CRRH-UEMOA 6% 2014-2024			/			9 975
CRRH.O5	CRRH-UEMOA 5.85% 2015-2025			/			10 100
CRRH.O6	CRRH-UEMOA 5.85% 2016-2026			/			10 230
CRRH.O7	CRRH-UEMOA 5.95% 2017-2029			/			6 667
CRRH.O8	CRRH-UEMOA 5.95% 2018-2030			/			7 482
CRRH.O9	CRRH-UEMOA 6.05% 2018-2033			/			8 000

SUKUK ET TITRES ASSIMILES

Symbole	Titre	Quantité résiduelle à l'achat	Cours Achat / Vente	Quantité résiduelle à la vente	Cours de Référence
SUKCI.S2	SUKUK CI 5.75% 2016-2023		/		10 500
SUKSN.S2	SUKUK SN 6% 2016-2026		/		10 500
SUKTG.S1	SUKUK TG 6.5% 2016-2026		/		10 500

CALENDRIER DES ASSEMBLEES GENERALES

ANNEE : 2021

Société	Nature	Date	Heure	Lieu
MOVIS CI	Ordinaire	16/12/2021	10:00:00	Siège social de MOVIS CI (Vridi, en Zone Industrielle, dans la Rue des Conteneurs)
SICOR	Ordinaire	09/12/2021	10:00:00	PALM CLUB, Abidjan, Cocody
UNILEVER CI	Ordinaire	02/12/2021	14:00:00	VISIOCONFERENCE
ORAGROUP	Ordinaire	22/11/2021	10:00:00	Siège social de ORAGROUP
CROWN SIEM CI	Mixte	21/10/2021	09:00:00	Maison de l'Entreprise, au Plateau, à l'Angle du Boulevard de la République et de l'Avenue Lamblin
NSBC	Ordinaire	06/08/2021	10:00:00	Maison du Patronat Ivoirien (CGECI) sise à Abidjan Plateau, Avenue Lamblin
TOTAL SENEGAL S.A.	Mixte	30/06/2021	17:00:00	Lamantin Beach Hôtel et par VISIOCONFERENCE
BERNABE CI	Ordinaire	28/06/2021	10:00:00	Salle de conférence du Radisson Blu Hôtel situé près de l'Aéroport d'Abidjan
UNIWAX CI	Ordinaire	25/06/2021	09:00:00	Espace Latrille Events, sis à Abidjan Commune de Cocody, aux Deux-Plateaux (Carrefour Duncan)
TRACTAFRIC CI	Ordinaire	24/06/2021	10:00:00	Hôtel AZALAI sis Marcory, Bd VGE, en face de Cap Sud, à côté de la banque BGFI
FILTISAC CI	Ordinaire	24/06/2021	11:00:00	Espace Latrille Events, sis à Abidjan Commune de Cocody, aux Deux-Plateaux Boulevard Latrille
BOLLORE TRANSPORT & LOGISTICS	Ordinaire	24/06/2021	10:00:00	Salle Lougah François du palais de la culture sis à Treichville
SAFCA CI	Ordinaire	23/06/2021	10:00:00	Siège de la société, sis à Abidjan, 1, Rue des Carrossiers, Zone 3 C (Face SOCOCE Treichville)
SODECI	Ordinaire	22/06/2021	08:30:00	Visioconférence
TOTAL	Mixte	21/06/2021	10:00:00	Espace Latrille Events, sis à Abidjan Commune de Cocody, aux Deux-Plateaux Boulevard Latrille
CIE CI	Ordinaire	21/06/2021	08:30:00	Visioconférence
PALM CI	Ordinaire	18/06/2021	09:30:00	Visioconférence
ORAGROUP	Mixte	18/06/2021	10:00:00	Hôtel 2 Février, Lomé TOGO
SUCRIVOIRE	Ordinaire	17/06/2021	09:30:00	Visioconférence
BICI CI	Ordinaire	17/06/2021	10:00:00	Auditorium de la Maison des Entreprises (CGECI) sise au Plateau
SOGB	Ordinaire	17/06/2021	11:00:00	Immeuble CRRAE - UEMOA sis à Abidjan Plateau
NEI-CEDA CI	Ordinaire	16/06/2021	10:00:00	Hôtel TIAMA, Abidjan-Plateau
CFAO MOTORS CI	Ordinaire	15/06/2021	09:00:00	Siège social sis à Abidjan Treichville, 117, Boulevard de Marseille
SETAO CI	Ordinaire	15/06/2021	10:00:00	Hôtel TIAMA (salon EBENE), Abidjan-Plateau
SAPH CI	Ordinaire	14/06/2021	09:30:00	Visioconférence
NESTLE CI	Ordinaire	04/06/2021	10:00:00	Visioconférence
AIR LIQUIDE CI	Ordinaire	04/06/2021	09:00:00	Salle de conférence de la CRRAE-UMOA, à Abidjan
SITAB	Ordinaire	03/06/2021	10:00:00	SALLE JEWELS de la CGECI (Plateau)
SMB	Ordinaire	01/06/2021	09:30:00	Angle du Boulevard de la République et de l'Avenue Lamblin
ECOBANK TG	Mixte	27/05/2021	10:30:00	Visioconférence
SOLIBRA	Mixte	21/05/2021	09:00:00	Espace CRISTAL 8, rue du Chevalier de Clieu Zone 4 C « Salle PLATINIUM » ABIDJAN
SGB CI	Mixte	19/05/2021	09:00:00	Espace Latrille Events, sis à Abidjan Commune de Cocody, aux Deux-Plateaux Boulevard Latrille
SIB	Ordinaire	17/05/2021	09:00:00	Maison de l'Entreprise (siège du Patronat Ivoirien), Abidjan-Plateau à l'Angle du Boulevard de la République
SONATEL	Ordinaire	28/04/2021	10:00:00	Visioconférence
ONATEL BF	Ordinaire	27/04/2021	14:00:00	Hôtel SOPATEL SILMANDE, OUAGADOUGOU-BURKINA FASO
UNILEVER CI	Mixte	19/04/2021	08:00:00	Visioconférence
BANK OF AFRICA ML	Mixte	16/04/2021	09:30:00	Siège de la banque
BANK OF AFRICA SN	Ordinaire	16/04/2021	09:30:00	Immeuble Elan II au 2ème Etage, Almadies, Zone 12, Route de Ngor à Dakar
BANK OF AFRICA CI	Ordinaire	15/04/2021	10:00:00	Salle Jewels du Patronat Ivoirien (CGECI) sis à Abidjan Plateau, immeuble MDE
ECOBANK CI	Mixte	08/04/2021	10:00:00	Hôtel Radisson Blu, sis à Abidjan Port Bouët, route de l'aéroport international Felix Houphouët Boigny

mercredi 29 décembre 2021

BANK OF AFRICA BN	Ordinaire	08/04/2021	10:00:00	Hôtel GOLDEN TULIP à Cotonou
CORIS BANK INTERNATIONAL	Mixte	08/04/2021	09:00:00	Hôtel SOPATEL Silmandé SA, à Ouagadougou
BANK OF AFRICA NG	Ordinaire	07/04/2021	10:00:00	Centre de Formation de la BOA NIGER (BOA-Siège)
BANK OF AFRICA BF	Mixte	01/04/2021	10:00:00	Salle WANGO de LAICO HOTEL OUAGA 2000
SICABLE	Ordinaire	30/03/2021	10:00:00	L'hôtel TIAMA, à ABIDJAN
BANK OF AFRICA SN	Ordinaire	26/03/2021	09:30:00	Immeuble Elan II au 2ème Etage, Almadies, Zone 12, Route de Ngor à Dakar

L'actualité de la BRVM sur nos plateformes digitales

Infos BRVM

Pour recevoir les informations boursières par SMS, souscrivez :



Côte d'Ivoire : *430#
Bénin : *430*15#



Côte d'Ivoire : #139#
Burkina Faso : *310#



Côte d'Ivoire : *431#
Niger : *512*9#
Togo : *310#

Site web

www.brvm.org



Application Mobile

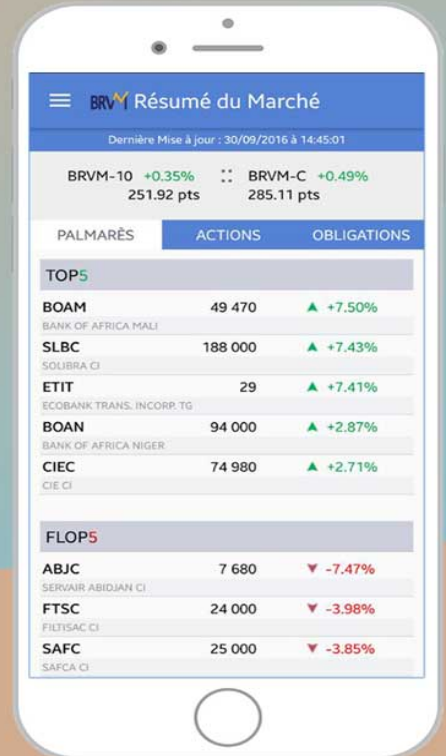

Disponible sur Google play

Disponible sur App Store

Nous suivre sur :



AVIS N° 250 - 2021 / BRVM / DG

**Horaires de cotation
du 31 décembre 2021**

La Bourse Régionale des Valeurs Mobilières (BRVM) porte à la connaissance du public et des intervenants du marché que la séance de cotation du vendredi 31 décembre 2021, **veille du jour de l'an**, se déroulera de la manière suivante :

Phases	Horaires (UTC*)
Pré-ouverture	9 h 00 min à 9 h 30 min
Fixing d'ouverture	9 h 30 min
Négociation en continu	9 h 30 min à 11 h 00 min
Pré-clôture	11 h 00 min à 11 h 30 min
Fixing de clôture	11 h 30 min
Négociation au dernier cours	11 h 30 min à 12 h 00 min
Fermeture et officialisation du marché	12 h 00 min

* Temps Universel Coordonné / Coordinated Universal Time

Ces différents horaires sont assortis d'une période aléatoire de +/- 60 secondes.

Pour toute information complémentaire concernant cet Avis, veuillez contacter la BRVM à son siège ou les Antennes Nationales de Bourse établies dans chaque pays de l'UEMOA.

Fait à Abidjan, le 29 décembre 2021

Le Directeur Général



Dr. Edoh Kossi AMENOUNVE

AVIS N° 251 - 2021 / BRVM / DG

Admission à la cote des actions nouvelles BANK OF AFRICA - MALI

La Bourse Régionale des Valeurs Mobilières (BRVM) porte à la connaissance du public et des intervenants du marché que les 2 850 000 actions nouvelles, issues de l'augmentation du capital par apport en numéraire de la société BANK OF AFRICA - MALI, seront admises à la cote le mercredi 12 janvier 2022.

Pour rappel, l'opération entrainera une augmentation du capital de la société BANK OF AFRICA - MALI de trois milliards deux cent soixante-dix-sept millions cinq cent mille (3 277 500 000) Francs CFA.

Pour toute information complémentaire, veuillez contacter la SGI BOA CAPITAL SECURITIES, Angle Avenue Terrason de Fougères et Rue Gourgas, 01 BP 4854 Abidjan 01, Tél : (225) 27 20 30 21 22, Fax : (225) 27 20 32 04 68.

Fait à Abidjan, le 29 décembre 2021

Le Directeur Général



Dr. Edoh Kossi AMENOUNVE



COMMUNIQUÉ DE PRESSE

**WARA affirme la note de « A- » à TotalEnergies Marketing Sénégal en décembre 2021.
La perspective reste stable.**

Dakar - Le 29/12/2021

West Africa Rating Agency (WARA) note TotalEnergies Marketing Sénégal depuis novembre 2021. Sur son échelle régionale, WARA affirme à TotalEnergies Marketing Sénégal la notation de long terme de « A- », en grade d'investissement, tandis que sa notation de court terme est « w-3 ». La perspective attachée à ces notations reste stable.

A titre de référence, les notations en devises internationales que WARA assigne à TotalEnergies Marketing Sénégal sont : iB+/Stable/iw-5.

Acteur majeur du secteur pétrolier sénégalais, les activités principales de TotalEnergies Marketing Sénégal sont l'approvisionnement et la commercialisation de produits pétroliers (carburant, GPL, lubrifiants) à travers son réseau de stations-services et à destination des marchés professionnels.

Sa notation reflète : i) un marché sénégalais de la distribution de produits pétroliers en croissance (+25% sur cinq ans) ; ii) une position de leader de marché ; iii) une gouvernance saine et un actionnariat solide, dont bénéficie pleinement la Compagnie ; iv) un bon niveau de compétitivité hors prix, (excellente image de marque, gamme exhaustive, maillage territorial dense).

En revanche, la notation de TotalEnergies Marketing Sénégal est contrainte par : i) des prix régulés, donc exogènes ; ii) une très forte intensité concurrentielle ; iii) une baisse des parts de marchés au cours des cinq dernières années, reflétant une dégradation de la compétitivité hors-prix ; et (iv) une marge de profit très faible au regard de la méthodologie WARA (1,2% en moyenne sur les cinq dernières années). WARA précise que cette marge faible (a) surtout la conséquence de la régulation des prix de vente ;

et (b) elle est pour l'instant compensée par un excellent niveau de rotation des actifs.

La notation de contrepartie à long terme en devise locale de TotalEnergies Marketing Sénégal (A-) ne bénéficie d'aucun facteur de support externe, mais notre carte des scores intègre les relations fortes de l'entreprise avec son actionnaire majoritaire la compagnie TotalEnergies.

Une amélioration de la notation de TotalEnergies Marketing Sénégal est tributaire : i) d'une hausse de ses volumes de vente et parts de marché ; ii) d'une meilleure efficacité d'exploitation et/ou une optimisation des frais généraux (amélioration de la marge nette) ; iii) du renforcement de sa compétitivité hors-prix ; iv) d'une hausse significative des prix de vente des carburants (hausse de la marge sur coûts variables) ; v) d'une amélioration de la situation sanitaire et économique mondiale, favorisant le niveau d'activité économique du pays et donc de la Compagnie.

Une détérioration de la notation de TotalEnergies Marketing Sénégal serait la conséquence : i) d'une poursuite des baisses de parts de marché pouvant menacer sa position de leader et la réalisation des volumes nécessaires au maintien d'un niveau de rentabilité adéquat ; ii) d'une dégradation dans les conditions d'exploitation et/ou une hausse significative des frais généraux conduisant à une détérioration de la marge nette ; iii) d'une détérioration de sa compétitivité hors prix ; iv) d'une baisse des prix de vente du carburant (baisse de la marge sur coûts variables) ; v) d'une prolongation dans la durée des restrictions sanitaires, contraignant l'activité économique du pays et donc le niveau d'activité de la compagnie.

A titre de référence, WARA estime que la probabilité d'occurrence des scénarios favorables est égale à celle des scénarios défavorables à moyen terme, d'où la perspective stable assortie à la notation.

La méthodologie que WARA utilise pour la notation de TotalEnergies Marketing Sénégal est la méthodologie de notation des entreprises industrielles et commerciales, publiée le 15 juillet 2012, révisée en janvier 2021 et disponible sur le site internet de WARA (www.wara-ratings.com).

Les sources d'information utilisées par WARA pour la conduite de la notation de TotalEnergies Marketing Sénégal sont principalement les informations privatives obtenues lors des échanges avec le management de TotalEnergies Marketing Sénégal, au cours du mois de novembre 2021. Ces informations, couplées à des sources publiquement disponibles, sont considérées par WARA comme pertinentes et suffisantes pour la conduite de la notation de TotalEnergies Marketing Sénégal.

Enfin, WARA précise que la notation de TotalEnergies Marketing Sénégal est sollicitée et participative, c'est-à-dire qu'elle fait suite à une requête en notation de la part de TotalEnergies Marketing Sénégal, et que l'équipe dirigeante de l'entreprise a pris part active aux échanges avec les équipes analytiques de WARA.

La note de TotalEnergies Marketing Sénégal de « A- » est donc 3 crans au-dessus de la note acceptée par le CREPMF pour émettre des titres obligataires sans garantie.

CONTACT

Hamza HAJI

Analyste Principal

hamza.haji@wara-ratings.com

+221 33 824 60 14 | +221 77 392 78 27

14 décembre 2021

CALENDRIER DE PAIEMENT DES DIVIDENDES

ANNEE : 2021

Titres	Montant du dividende net par action en FCFA	Numéro de l'Avis	Date de publication de l'Avis au BOC	Ex-dividende	Date de paiement du dividende
				T-2	T
BOA BURKINA FASO	370	051-2021 BRVMDG	12/04/2021	29/04/2021	03/05/2021
BOA NIGER	429,66	054-2021 BRVMDG	13/04/2021	04/05/2021	06/05/2021
ECOBANK CI	294,3	058-2021 BRVMDG	22/04/2021	04/05/2021	06/05/2021
BOA COTE D'IVOIRE	315	083-2021 BRVMDG	26/04/2021	10/05/2021	12/05/2021
SONATEL SENEGAL	1 225	065-2021 BRVMDG	30/04/2021	12/05/2021	17/05/2021
BOA BENIN	436	055-2021 BRVMDG	13/04/2021	18/05/2021	20/05/2021
BOA SENEGAL	161,01	061-2021 BRVMDG	27/04/2021	28/05/2021	01/06/2021
ONATEL BF	399,5635	076-2021 BRVMDG	17/05/2021	28/05/2021	01/06/2021
SOCIETE GENERALE CI	368,298	091-2021 BRVMDG	28/05/2021	28/06/2021	30/06/2021
SITAB CI	436,123	108-2021 BRVMDG	16/06/2021	30/06/2021	02/07/2021
CORIS BANK INTERNATIONAL BF	406	097-2021 BRVMDG	08/06/2021	02/07/2021	06/07/2021
BICI CI	50	112-2021 BRVMDG	22/06/2021	02/07/2021	06/07/2021
CIE CI	167,14	122-2021 BRVMDG	29/06/2021	12/07/2021	14/07/2021
SOGB CI	250	113-2021 BRVMDG	22/06/2021	13/07/2021	15/07/2021
SMB CI	810	126-2021 BRVMDG	01/07/2021	13/07/2021	15/07/2021
CFAO MOTORS CI	22,15	127-2021 BRVMDG	01/07/2021	13/07/2021	15/07/2021
SETAO CI	66,15	109-2021 BRVMDG	21/06/2021	14/07/2021	16/07/2021
UNIWAX CI	18	128-2021 BRVMDG	02/07/2021	14/07/2021	16/07/2021
SIB CI	360	131-2021 BRVMDG	06/07/2021	21/07/2021	23/07/2021
SODECI	337,5	133-2021 BRVMDG	07/07/2021	23/07/2021	27/07/2021
FILTISAC CI	235	121-2021 BRVMDG	28/06/2021	28/07/2021	30/07/2021
NESTLE CI	363,665	132-2021 BRVMDG	07/07/2021	28/07/2021	30/07/2021
TOTAL SN	223,6	137-2021 BRVMDG	09/07/2021	28/07/2021	30/07/2021
SICABLE	133	148-2021 BRVMDG	16/07/2021	29/07/2021	02/08/2021
SOLIBRA CI	2 736	147-2021 BRVMDG	16/07/2021	30/07/2021	03/08/2021
BOLLORE TRANSPORT & LOGISTICS CI	100	153-2021 BRVMDG	26/07/2021	09/08/2021	11/08/2021

SUCRIVOIRE CI	40,5	157-2021 BRVMDG	05/08/2021	18/08/2021	20/08/2021
SAPH CI	132,3	160-2021 BRVMDG	09/08/2021	20/08/2021	24/08/2021
PALM CI	102,51	162-2021 BRVMDG	11/08/2021	25/08/2021	27/08/2021
TRACTAFRIC MOTORS CI	162,9	167-2021 BRVMDG	18/08/2021	31/08/2021	02/09/2021
TOTAL CI	109,314	166-2021 BRVMDG	16/08/2021	23/09/2021	27/09/2021
CROWN SIEM CI	14,4	234-2021 BRVMDG	14/12/2021	24/12/2021	28/12/2021

BULLETIN OFFICIEL



OPCVM: FONDS COMMUNS DE PLACEMENT ET SOCIÉTÉS D'INVESTISSEMENT A CAPITAL VARIABLE

mercredi 29 décembre 2021

Sociétés de gestion	Dépositaire	OPCVM	Catégorie	Valeur Liquidative									
				Origine	Précédente		Actuelle		Variation		Précédent		
					Valeur	Date	Valeur	Date	Date	%	Date	%	
QUOTIDIENNES													
AFRICABOURSE ASSET MANAGEMENT	AFRICABOURSE SA	FCP AAM CAPITAL SUR	OCT	5 000	7 652,60	17/12/2021	ND	ND	10/10/2012	-	-	-	-
		FCP AAM EPARGNE CROISSANCE	D	5 000	7 139,53	17/12/2021	ND	ND	19/11/2012	-	-	-	-
		FCP AAM OBLIGATIS	OMLT	5 000	8 136,19	17/12/2021	ND	ND	12/09/2012	-	-	-	-
AFRICAM SA	SBIF	FCP AAM EPARGNE ACTION	A	5 000	4 935,55	17/12/2021	ND	ND	16/01/2017	-	-	-	-
		FCP EXPANSIO	D	5 000	9 085,68	24/12/2021	ND	ND	01/01/2013	-	-	-	-
		FCP SECURITAS	OMLT	5 000	6 937,59	24/12/2021	ND	ND	01/01/2013	-	-	-	-
AFRICAIN DE GESTION D'ACTIFS	SGI AGI	FCP VALORIS	A	5 000	7 940,46	24/12/2021	ND	ND	01/01/2013	-	-	-	-
		FCP CAPITAL PLUS	D	1 000	1 210,96	13/12/2021	ND	ND	11/03/2019	-	-	-	-
		FCP CONFORT PLUS	OMLT	1 000	1 167,55	13/12/2021	ND	ND	11/03/19	-	-	-	-
ATLANTIC ASSET MANAGEMENT	ATLANTIQUE FINANCE	FCP ATLANTIQUE CROISSANCE	D	5 000	4 843,33	24/12/2021	ND	ND	30/05/2015	-	-	-	-
		FCP ATLANTIQUE LIQUIDITE	OCT	5 000	5 632,07	24/12/2021	ND	ND	12/07/2019	-	-	-	-
		FCP ATLANTIQUE ACTIONS	A	5 000	6 613,17	24/12/2021	ND	ND	25/10/2019	-	-	-	-
		FCP ATLANTIQUE SERENITE	OMLT	5 000	5 723,10	24/12/2021	ND	ND	12/07/2019	-	-	-	-
		FCP ATLANTIQUE HORIZON	D	5 000	6 367,45	24/12/2021	ND	ND	25/10/2019	-	-	-	-
		FCP ATLANTIQUE SECURITE	OMLT	5 000	6 038,30	24/12/2021	ND	ND	30/05/2015	-	-	-	-
BNI GESTION	BNI FINANCES	FCP CAPITAL CROISSANCE	D	10 000	ND	25/11/2021	ND	26/11/2021	-	-	-	-	-
		OBLIG SECURITE	OMLT	10 000	9 397,64	26/11/2021	ND	ND	06/06/2014	-	-	-	-
BOA ASSET MANAGEMENT	BOA CAPITAL SECURITIES	FCP DYNAMIC SAVINGS	A	10 000	ND	25/11/2021	ND	26/11/2021	-	-	-	-	-
		FCP Emergence	D	5 000	7 086,21	27/12/2021	ND	ND	Feb.2010	-	-	-	-
BRM ASSET MANAGEMENT	BRM	FCP Tresor Monea	OCT	25 000 000	34 933 741,69	27/12/2021	ND	ND	Dec. 2013	-	-	-	-
		FCP "BRM DYNAMIQUE"	D	10 000	12 923,13	08/09/2014	ND	ND	12/03/2009	-	-	-	-
		FCP "BRM OBLIGATAIRE"	D	10 000	12 057,50	17/10/2014	ND	ND	12/03/2009	-	-	-	-
CGF GESTION	CGF BOURSE	FCP ACTIONS PHARMACIE	A	1000	926,14	09/04/2021	ND	ND	25/07/14	-	-	-	-
		FCP AL BARAKA	A	1000	1 084,34	09/04/2021	ND	ND	01/03/17	-	-	-	-
		FCP AL BARAKA 2	D	1000	1 105,76	09/04/2021	ND	ND	25/01/18	-	-	-	-
		FCP ASSUR SENEGAL	D	1000000	1 154 495,98	09/04/2021	ND	ND	06/07/14	-	-	-	-
		FCP PLACEMENT AVANTAGE	D	1000	1 476,48	09/04/2021	ND	ND	29/03/13	-	-	-	-
		FCP PLACEMENT CROISSANCE	A	1000	1 120,79	09/04/2021	ND	ND	29/03/13	-	-	-	-
		FCP POSTEFINANCES HORIZON	D	1000	1 619,09	09/04/2021	ND	ND	27/06/09	-	-	-	-
		FCP PLACEMENT QUIETUDE	D	1000	1 443,70	09/04/2021	ND	ND	29/03/13	-	-	-	-
		FCP LIQUIDITE-OPTIMUM	OMLT	10000	11 329,34	09/04/2021	ND	ND	01/10/17	-	-	-	-
		FCP BNDE VALEURS	A	1000	1 114,55	09/04/2021	ND	ND	02/09/16	-	-	-	-
		CORIS ASSET MANAGEMENT	CORIS BOURSE	FCP CORIS ACTIONS	A	5 000	6 857,10	27/12/2021	6 866,31	28/12/2021	11/11/2014	37,33%	0,13%
FCP ASSURANCES	OCT			5 000	5 277,23	27/12/2021	5 277,51	28/12/2021	22/11/2019	5,55%	0,01%	-	-
FCP CORIS PERFORMANCE	D			5 000	7 203,52	27/12/2021	7 210,38	28/12/2021	11/11/2014	44,21%	0,10%	-	-
NSIA AM	UBA CI	FCP NSIA FONDS DIVERSIFIE	D	5 000	5 397,23	27/12/2021	5 417,67	28/12/2021	03/12/2018	7,94%	0,38%	-	-
		AURORE OPPORTUNITES	A	5 000	5 578,88	27/12/2021	5 628,23	28/12/2021	08/03/2019	12,56%	0,88%	-	-
OAM S.A	SGI TOGO	FCP-1 OPTI PLACEMENT	D	5 000	19 407,02	07/12/2021	ND	ND	01/02/2002	-	-	-	-
		FCP-2 OPTI REVENU	OMLT	5 000	7 865,97	07/12/2021	ND	ND	01/02/2003	-	-	-	-
		FCP-3 OPTI CAPITAL	D	5 000	18 356,74	07/12/2021	ND	ND	24/01/2003	-	-	-	-
SOGESPAR	SOGEBOURSE	FCP SOGEEVENIR	D	500	1 722,00	27/12/2021	1 718,00	28/12/2021	01/10/2002	243,60%	-0,23%	-	-
		FCP SOGEEDEFI	D	4 888	4 050,00	27/12/2021	4 059,00	28/12/2021	23/12/2014	-16,96%	0,22%	-	-
		FCP SOGEDYNAMIQUE	A	4 888	4 110,00	27/12/2021	4 130,00	28/12/2021	23/12/2014	-15,51%	0,49%	-	-
		FCP SOGELIQUID	M	10 000 000	10 680 369,00	27/12/2021	10 678 721,00	28/12/2021	16/06/2020	6,79%	-0,02%	-	-
		FCP SOGEPRIVILLEGE	D	4 888	4 052,00	27/12/2021	4 066,00	28/12/2021	23/12/2014	-16,82%	0,35%	-	-
		FCP SOGECSECURITE	OMLT	4 888	5 196,00	27/12/2021	5 186,00	28/12/2021	23/12/2014	6,10%	-0,19%	-	-
		FCP SOGEEVALOR	D	4 888	3 424,00	27/12/2021	3 439,00	28/12/2021	04/06/2002	243,90%	0,44%	-	-
		FCP SOGEEVALOR	D	10 000	10 773,06	27/12/2021	10 819,63	28/12/2021	28/10/2016	8,20%	0,43%	-	-
		FCP SOAGA EPARGNE ACTIVE	D	10 000 000	14 924 082,96	27/12/2021	14 917 096,65	28/12/2021	01/12/2003	-49,17%	-0,05%	-	-
		SICAV Abdou DJOUF	D	10 000 000	8 508,94	27/12/2021	8 543,61	28/12/2021	11/03/2020	70,87%	0,41%	-	-
SAPHIR ASSET MANAGEMENT	SGI BENIN	FCP SOAGA EPARGNE ACTIONS	A	5 000	5 516,57	27/12/2021	5 518,22	28/12/2021	28/10/2016	35,18%	0,01%	-	-
		FCP SOAGA EPARGNE SERENITE	OMLT	5 000	5 629,76	27/12/2021	5 638,16	28/12/2021	28/08/2017	17,76%	0,15%	-	-
		FCP SAPHIR QUIETUDE	OMLT	5 000	6 227,82	27/12/2021	6 230,75	28/12/2021	28/08/2017	24,62%	0,05%	-	-
SGO MALI FINANCES	SGI MALI SA	FCP NYESIGUI	D	10 000	11 302,26	02/12/2021	ND	ND	01/07/2018	-	-	-	-
HEBDOMADAIRES													
BNI GESTION	BNI FINANCES	FCP INITIATIVES SOLIDARITE	D	5 000	4 138,95	30/09/2021	4 256,09	19/11/2021	22/05/2013	-14,88%	2,83%	-	-
		FCPE SODEFOR	D	2 500	5 941,16	30/09/2021	6 001,41	19/11/2021	18/12/2009	140,06%	1,01%	-	-
		FCP PAM ACTIONS	A	10 000	10 631,10	12/08/2021	10 765,75	19/08/2021	13/12/2017	7,66%	1,27%	-	-
PhoenixAfrica Asset Management	Phoenix Capital Management	FCP PAM DIVERSIFIE EQUILIBRE	D	10 000	11 764,03	12/08/2021	11 844,04	19/08/2021	13/12/2017	18,44%	0,68%	-	-
		FCP PAM DIVERSIFIE OBLIGATIONS	D	10 000	12 086,52	12/08/2021	12 097,52	19/08/2021	13/12/2017	20,98%	0,09%	-	-
		FCP Global Investors	D	25 000	27 787,08	17/12/2021	28 213,11	24/12/2021	Dec. 2012	12,85%	1,53%	-	-
BOA ASSET MANAGEMENT	BOA CAPITAL SECURITIES	FCP Boa Obligations	OMLT	10 000	11 831,93	17/12/2021	11 844,17	24/12/2021	Mars. 2017	18,44%	0,10%	-	-
		FCP Boa Actions	A	10 000	10 710,45	17/12/2021	10 874,24	24/12/2021	Julit. 2017	8,74%	1,53%	-	-
		FCP Boa Rendimento	OMLT	25 000 000	31 968 659,17	17/12/2021	31 997 430,25	24/12/2021	Dec. 2017	27,99%	0,09%	-	-
NSIA AM	UBA CI	EVLUTIS	D	5 000	3 112,49	12/03/2021	3 176,86	19/03/2021	16/12/2019	-36,46%	2,07%	-	-
		FCP "SDE"	D	1 000	2 083,36	05/09/2014	ND	ND	14/03/2011	-	-	-	-
		FCPCR SONATEL	D	1 000	5 760,21	18/03/2021	5 740,77	25/03/2021	19/02/2004	474,08%	-0,34%	-	-
BRM ASSET MANAGEMENT	IMPAXIS	FCP FORCE PAD	D	1 000	1 575,50	24/03/2021	1 579,12	31/03/2021	16/02/2014	57,55%	0,23%	-	-
		FCPE SINI GNESIGUI	D	1 000	1 377,21	23/03/2021	1 378,88	30/03/2021	25/02/2014	37,89%	0,12%	-	-
		FCP EXPAT	OMLT	1 000	1 081,47	24/03/2021	1 082,16	31/03/2021	20/03/2019	8,22%	0,06%	-	-
		FCP CAPITAL RETRAITE	D	1 000	1 081,42	23/03/2021	1 082,31	30/03/2021	20/03/2019	8,23%	0,08%	-	-
		FCP RENTE PERPETUELLE	D	1 000	1 055,61	23/03/2021	1 056,31	30/03/2021	01/01/2019	5,63%	0,07%	-	-
		FCP WALO	A	1 000	1 087,42	22/03/2021	1 091,92	29/03/2021	26/03/2019	9,14%	0,41%	-	-
		FCP DJOLOF	OMLT	1 000	1 084,55	22/03/2021	1 091,37	29/03/2021	26/03/2019	9,14%	0,63%	-	-
		FCP DIASPORA	D	1 000	1 091,95	22/03/2021	1 093,38	29/03/2021	19/03/2019	9,34%	0,13%	-	-
		FCP IFC BOAD	OMLT	100 000	116 371,24	19/03/2021	116 613,22	26/03/2021	01/01/2018	16,61%	0,21%	-	-
		FCPE DP WORLD DAKAR	D	1 000	1 161,53	22/03/2021	1 164,30	29/03/2021	04/10/2016	16,43%	0,24%	-	-
		EDC Asset Management	EDC Investment Corporati	FCP ECOBANK UEMOA DIVERSIFIE	D	5 000	7 059,00	06/10/2021	7 070,00	13/10/2021	19/09/2007	41,40%	0,16%
FCP ECOBANK UEMOA OBLIGATAIRE	OMLT			20 000 000	21 313 770,00	06/10/2021	21 342 876,00	13/10/2021	01/10/2018	57,65%	0,14%	-	-
FCP ECOBANK UEMOA RENDEMENT	OMLT			1 000 000	1 532 792,00	06/10/2021	1 535 463,00	13/10/2021	10/10/2007	53,55%	0,17%	-	-
BRIDGE ASSET MANAGEMENT	BRIDGE SECURITIES	FCP BRIDGE CONFORT	OMLT	5 000	5 563,00	15/10/2021	5 564,00	22/10/2021	01/10/2019	11,28%	0,01%	-	-
		FCP BRIDGE PROSPERITE	D	5 000	5 184,00	15/10/2021	5 195,00	22/10/2021	13/03/2018	3,90%	0,21%	-	-
		FCP BRIDGE INSTITUTIONNEL	D	25 000 000	26 463 013,00	15/10/2021	26 468 580,00	22/10/2021	02/11/2017	5,87%	0,02%	-	-
SGO MALI FINANCES	SGI MALI SA	FCPE ORANGE MALI	D	10 000	26 758,41	24/11/2021	26 822,95	01/12/2021					