

BRVM COMPOSITE	264,28
Variation Jour	0,60 %
Variation annuelle	23,41 %

BRVM 30	131,00
Variation Jour	0,41 %
Variation annuelle	21,46 %

BRVM PRESTIGE	111,75
Variation Jour	0,51 %
Variation annuelle	10,13 %

Evolution des indices

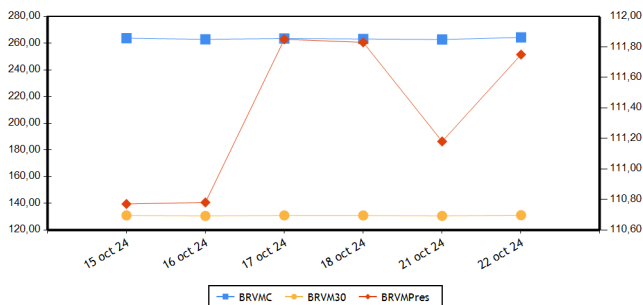

Volumes et valeurs transigés

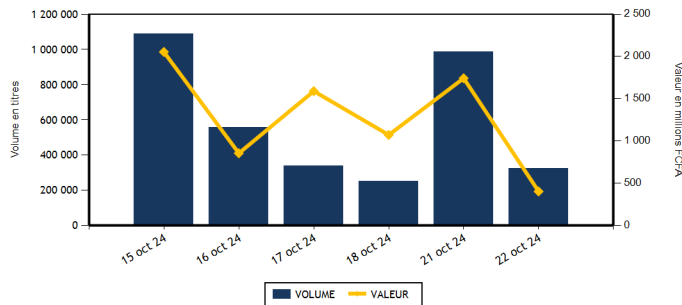

Actions	Niveau	Evol. Jour
Capitalisation boursière (FCFA)(Actions & Droits)	9 592 930 830 957	0,60 %
Volume échangé (Actions & Droits)	318 769	-64,05 %
Valeur transigée (FCFA) (Actions & Droits)	352 619 961	-62,61 %
Nombre de titres transigés	43	4,88 %
Nombre de titres en hausse	18	125,00 %
Nombre de titres en baisse	11	-31,25 %
Nombre de titres inchangés	14	-17,65 %

Obligations	Niveau	Evol. Jour
Capitalisation boursière (FCFA)	10 514 702 611 513	-0,08 %
Volume échangé	5 529	-94,43 %
Valeur transigée (FCFA)	49 975 891	-93,75 %
Nombre de titres transigés	19	533,33 %
Nombre de titres en hausse	2	100,00 %
Nombre de titres en baisse	8	300,00 %
Nombre de titres inchangés	9	

PLUS FORTES HAUSSES

Titres	Cours	Evol. Jour	Evol. annuelle
SOLIBRA CI (SLBC)	16 125	7,50 %	85,34 %
SAFCA CI (SAFC)	835	5,70 %	-35,52 %
SUCRIVOIRE (SCRC)	795	4,61 %	67,37 %
SOGB CI (SOGC)	4 450	3,01 %	36,09 %
ORAGROUP TOGO (ORGT)	1 795	2,28 %	-32,01 %

PLUS FORTES BAISES

Titres	Cours	Evol. Jour	Evol. annuelle
SERVAIR ABIDJAN CI (ABJC)	2 125	-7,41 %	59,77 %
BANK OF AFRICA NG (BOAN)	3 300	-5,58 %	-38,78 %
PALM CI (PALC)	4 580	-2,03 %	-32,15 %
TOTALENERGIES MARKETING SN (TTLS)	2 275	-1,52 %	-9,00 %
CIE CI (CIEC)	2 310	-1,28 %	35,88 %

INDICES PAR COMPARTIMENT

Base = 100 au 02 janvier 2023	Nombre de sociétés	Valeur	Evol. Jour	Evol. annuelle	Volume	Valeur	PER moyen
BRVM-PRESTIGE	10	111,75	0,51 %	10,13 %	15 788	88 091 655	8,38
BRVM-PRINCIPAL	36	131,27	0,45 %	26,27 %	302 981	264 528 306	12,30

INDICES SECTORIELS

Base = 100 au 14 juin 1999	Nombre de sociétés	Valeur	Evol. Jour	Evol. annuelle	Volume	Valeur	PER moyen
BRVM - INDUSTRIE	11	129,02	2,32 %	27,70 %	11 915	45 299 250	18,73
BRVM - SERVICES PUBLICS	5	703,32	0,68 %	32,33 %	8 322	74 167 640	9,98
BRVM - FINANCES	15	99,56	0,12 %	15,20 %	252 790	146 346 041	5,88
BRVM - TRANSPORT	2	353,64	0,00 %	6,85 %	399	544 120	4,59
BRVM - AGRICULTURE	5	187,81	0,90 %	16,25 %	26 471	64 955 360	13,33
BRVM - DISTRIBUTION	7	336,36	-0,16 %	2,48 %	18 501	21 066 400	43,31
BRVM - AUTRES SECTEURS	1	802,02	0,00 %	-27,78 %	371	241 150	-

Indicateurs	BRVM COMPOSITE
PER moyen du marché	10,34
Taux de rendement moyen du marché	8,20
Taux de rentabilité moyen du marché	9,86
Nombre de sociétés cotées	46
Nombre de lignes obligataires	155
Volume moyen annuel par séance	416 285,00
Valeur moyenne annuelle par séance	1 215 288 792,93

Indicateurs	BRVM COMPOSITE
Ratio moyen de liquidité	9,05
Ratio moyen de satisfaction	12,36
Ratio moyen de tendance	136,53
Ratio moyen de couverture	73,24
Taux de rotation moyen du marché	0,03
Prime de risque du marché	3,92
Nombre de SGI participantes	32

Définitions

Volume moyen annuel par séance = Volume annuel échangé / nombre de séances
 Valeur moyenne annuelle par séance = Valeur annuelle échangée / nombre de séances
 Ratio moyen de liquidité = Moyenne des ratios de liquidité (Titres échangés / Volume des ordres de vente)
 Ratio moyen de satisfaction = Moyenne des ratios de satisfaction (Titres échangés / Volume des ordres d'achat)
 Ratio moyen de tendance = Moyenne des ratios de tendance (Volume des ordres d'achat / Volume des ordres de vente)
 Ratio moyen de couverture = Moyenne des ratios de couverture (Volume des ordres de vente / Volume des ordres d'achat)
 Taux moyen de rotation = Moyenne des taux de rotation des actions cotées (volume transigé/capital flottante)
 PER moyen du marché = moyenne des PER des actions cotées ayant un PER positif
 Taux de rendement moyen = moyenne des taux de rendement des actions cotées ayant distribué un dividende
 Taux de rentabilité moyen = moyenne des taux de rentabilité des actions cotées
 Prime de risque du marché = (1 / le PER moyen du marché) - le taux de référence actuel des emprunts d'Etat

BOURSE REGIONALE DES VALEURS MOBILIERES
 Siège Social : Abidjan - Côte d'Ivoire, 18 av. Joseph Anoma
 Adresse : 01 BP 3802 Abidjan 01
 Tel : +225 20 31 55 50 / +225 20 32 66 85
 Fax : +225 20 32 66 84
 E-mail : brvm@brvm.org Site web : www.brvm.org



MARCHE DES ACTIONS

Sect. Act. (*)	Symbole	Titre	Cours Précédent	Cours du jour		Variation jour	Séance de cotation		Cours Référence	Variation de l'année précédente	Dernier dividende payé		Rdt. Net	PER	
				Ouv.	Clôt.		Volume	Valeur			Montant net	Date			
COMPARTIMENT PRESTIGE			111,75	points		0,51 %									
AGR	PALC	PALM CI	4 675	4 690	4 580	-2,03 %	6 207	28 826 275	4 580	-32,15 %	563,31	26-juil.-24	12,30 %	3,66	
AGR	SPHC	SAPH CI	3 965	3 965	3 985	0,50 %	1 484	5 933 525	3 985	69,57 %	64,80	12-août-24	1,63 %	16,34	
DIS	TTLT	TOTALENERGIES MARKETING CI	2 365	2 400	2 375	0,42 %	1 292	3 068 070	2 375	31,94 %	199,54	12-sept.-24	8,40 %	17,17	
DIS	TTLS	TOTALENERGIES MARKETING SN	2 310	2 315	2 275	-1,52 %	160	370 200	2 275	-9,00 %	207,58	28-juin-24	9,12 %	18,62	
FIN	ORGT	ORAGROUP TOGO	1 755	1 760	1 795	2,28 %	491	865 695	1 795	-32,01 %	59,52	17-juil.-20	3,32 %		
FIN	SGBC	SOCIETE GENERALE COTE D'IVOIRE	19 300	19 400	19 500	1,04 %	345	6 729 900	19 500	21,50 %	1 553,85	25-juin-24	7,97 %	6,24	
IND	NTLC	NESTLE CI	7 150	7 125	7 120	-0,42 %	1 366	9 632 495	7 120	-3,59 %	675,00	20-août-24	9,48 %	9,49	
IND	SMBC	SMB CI	13 100	12 860	13 100	0,00 %	239	3 105 700	13 100	24,41 %	1 080,00	30-sept.-24	8,24 %	5,92	
SPU	ONTBF	ONATEL BF	2 395	2 395	2 395	0,00 %	3 261	7 822 585	2 395	5,04 %	266,45	31-juil.-24	11,13 %	8,09	
SPU	SNTS	SONATEL SN	22 955	23 000	23 195	1,05 %	943	21 737 210	23 195	29,00 %	1 575,00	17-mai-24	6,79 %	6,99	
TOTAL							15 788	88 091 655							

COMPARTIMENT PRINCIPAL			131,27	points		0,45 %									
AGR	SCRC	SUCRIVOIRE	760	775	795	4,61 %	14 440	11 167 875	795	67,37 %	40,50	20-août-21	5,09 %		
AGR	SICC	SICOR CI	3 000	NC	NC	0,00 %			3 000	-0,83 %	1 919,00	25-sept.-00		15,10	
AGR	SOGC	SOGB CI	4 320	4 320	4 450	3,01 %	4 340	19 027 685	4 450	36,09 %	207,00	6-août-24	4,65 %	18,24	
AUT	STAC	SETAO CI	650	650	650	0,00 %	371	241 150	650	-27,78 %	66,15	18-juil.-22	10,18 %		
DIS	ABJC	SERVAIR ABIDJAN CI	2 295	2 295	2 125	-7,41 %	1 797	4 068 365	2 125	59,77 %	206,20	30-sept.-24	9,70 %	17,37	
DIS	BNBC	BERNABE CI	1 130	1 130	1 130	0,00 %	464	524 320	1 130	13,00 %	150,00	24-juil.-23	13,27 %	207,92	
DIS	CFAC	CFAO MOTORS CI	645	670	650	0,78 %	2 339	1 524 430	650	-22,62 %	15,87	30-août-24	2,44 %	18,42	
DIS	PRSC	TRACTAFRIC MOTORS CI	1 950	1 975	1 990	2,05 %	493	980 800	1 990	4,74 %	182,70	24-sept.-24	9,18 %	9,78	
DIS	SHEC	VIVO ENERGY CI	880	895	885	0,57 %	11 956	10 530 215	885	12,03 %	57,00	27-sept.-24	6,44 %	13,90	
FIN	BICC	BICI CI	10 950	10 900	10 900	-0,46 %	11	119 900	10 900	45,53 %	540,90	27-juin-24	4,96 %	10,88	
FIN	BOAB	BANK OF AFRICA BN	4 250	4 250	4 250	0,00 %	1 949	8 281 825	4 250	-33,18 %	706,00	27-mai-24	16,61 %	4,00	
FIN	BOABF	BANK OF AFRICA BF	3 500	3 500	3 500	0,00 %	1 166	4 080 850	3 500	-49,86 %	704,00	6-mai-24	20,11 %	2,65	
FIN	BOAC	BANK OF AFRICA CI	10 500	10 590	10 395	-1,00 %	7 669	79 730 155	10 395	50,76 %	684,00	29-avr.-24	6,58 %	7,97	
FIN	BOAM	BANK OF AFRICA ML	2 120	2 050	2 150	1,42 %	620	1 288 530	2 150	45,76 %	144,00	21-mai-24	6,70 %	6,81	
FIN	BOAN	BANK OF AFRICA NG	3 495	3 255	3 300	-5,58 %	2 117	6 918 130	3 300	-38,78 %	609,15	31-mai-24	18,46 %	4,26	
FIN	BOAS	BANK OF AFRICA SENEGAL	3 845	3 845	3 850	0,13 %	847	3 256 470	3 850	20,31 %	300,00	27-juin-24	7,79 %	5,43	
FIN	CBIBF	CORIS BANK INTERNATIONAL	9 995	10 000	10 000	0,05 %	343	3 430 000	10 000	7,53 %	790,00	5-juil.-24	7,90 %	4,98	
FIN	ECOC	ECOBANK COTE D'IVOIRE	8 590	8 590	8 570	-0,23 %	334	2 865 075	8 570	26,03 %	594,00	30-mai-24	6,93 %	9,81	
FIN	ETIT	ECOBANK TRANS. INCORP. TG	16	16	16	0,00 %	232 026	3 712 416	16	-15,79 %	0,60	8-juin-23	3,78 %	1,20	
FIN	NSBC	NSIA BANQUE COTE D'IVOIRE	6 435	6 455	6 440	0,08 %	1 051	6 775 865	6 440	7,33 %	454,83	8-juil.-24	7,06 %	4,58	
FIN	SAFC	SAFCA CI	790	790	835	5,70 %	1 209	926 175	835	-35,52 %	23,04	29-juil.-11			
FIN	SIBC	SOCIETE IVOIRIENNE DE BANQUE	6 650	6 675	6 650	0,00 %	2 612	17 365 055	6 650	24,30 %	495,00	31-juil.-24	7,44 %	7,64	
IND	CABC	SICABLE CI	1 015	1 015	1 015	0,00 %	13	13 195	1 015	-8,56 %	79,58	31-mai-24	7,84 %	4,20	
IND	FTSC	FILTISAC CI	1 425	1 350	1 425	0,00 %	295	400 200	1 425	-22,55 %	143,10	30-sept.-24	10,04 %	6,53	
IND	NEIC	NEI-CEDA CI	800	780	800	0,00 %	25	19 960	800	10,34 %	81,78	25-juin-24	10,22 %	8,75	
IND	SEMC	EVIOSYS PACKAGING SIEM CI	700	SP	SP	0,00 %			700	0,00 %	14,00	28-déc.-21	2,00 %	7,40	
IND	SIVC	AIR LIQUIDE CI	525	495	525	0,00 %	2 192	1 097 375	525	-36,75 %	63,00	29-sept.-17		5,12	
IND	SLBC	SOLIBRA CI	15 000	15 000	16 125	7,50 %	187	2 972 175	16 125	85,34 %	270,00	14-août-24	1,67 %	17,60	

IND	STBC	SITAB CI	7 000	7 000	7 000	0,00 %	3 747	26 226 990	7 000	17,75 %	675,00	29-juil.-24	9,64 %	10,09
IND	UNLC	UNILEVER CI	7 840	7 820	7 820	-0,26 %	3	23 460	7 820	56,40 %	1 233,00	9-juil.-12		112,15
IND	UNXC	UNIWAX CI	445	450	455	2,25 %	3 848	1 807 700	455	-14,95 %	60,75	29-juil.-22	13,35 %	
SPU	CIEC	CIE CI	2 340	2 340	2 310	-1,28 %	970	2 262 480	2 310	35,88 %	171,00	30-juil.-24	7,40 %	12,17
SPU	ORAC	ORANGE COTE D'IVOIRE	15 060	15 045	15 135	0,50 %	2 636	39 577 610	15 135	38,85 %	780,00	3-juin-24	5,15 %	14,72
SPU	SDCC	SODE CI	5 425	5 425	5 400	-0,46 %	512	2 767 755	5 400	13,21 %	481,50	25-sept.-24	8,92 %	7,93
TRP	SDSC	AFRICA GLOBAL LOGISTICS CI	1 445	1 355	1 445	0,00 %	399	544 120	1 445	7,04 %	92,00	20-nov.-23	6,37 %	4,59
TRP	SVOC	MOVIS CI	2 395	SP	SP	0,00 %			2 395	0,00 %	270,00	5-juil.-99		
TOTAL							302 981	264 528 306						

TOTAL														
TOTAL - Marché des actions														
							318 769	352 619 961						
Secteurs d'activités (*): AGR = Agriculture, AUT = Autres Secteurs, DIS = Distribution, FIN = Finances, IND = Industrie, TRP = Transport, SPU = Services Publics														

MARCHE DES DROITS

Symbole	Titre	Cours Précédent	Cours du jour		Variation jour	Séance de cotation		Cours Référence	Variation depuis l'origine	Parité	Période de négociation	
			Ouv.	Clôt.		Volume	Valeur				Début	fin

TOTAL												
--------------	--	--	--	--	--	--	--	--	--	--	--	--

TOTAL - Marché des droits												
Légende: (d) Ex-dividende (V) Variation par rapport au cours de référence Cours du jour: Ouv.: Ouverture Clôt.: Clôture Moy.: Moyen Mentions : NC: Non Coté Ex-c: Ex-coupon Ex-d: Ex-droit SP: Suspendu Val-T: Valeur Théorique PER = Cours / BNPA selon les données disponibles Rdt. Net: Rendement net (DNPA / Cours) Comp.: 1 - Premier Compartiment 2 - Second Compartiment 3 - Compartiment de croissance Ratio de liquidité = Titres échangés / Volume des ordres de vente : Progression de l'indice sectoriel : Stabilité de l'indice sectoriel : Recul de l'indice sectorie												

MARCHE DES OBLIGATIONS

Symbole	Titre	Valeur nominale	Cours Précédent	Cours du jour	Cours Référence	Séance de cotation	Coupon couru	Coupon d'intérêt	Période	Montant net	Eché.	Type Amort
OBLIGATIONS D'ETAT												
EOM.O10	ETAT DU MALI 6,20 % 2022-2029	10 000	9 790	NC	9 790		538,69	A	620,00	9-déc.-24		ACD
EOM.O11	ETAT DU MALI 6,40 % 2023-2030	10 000	10 000	NC	10 000		347,18	A	640,00	7-avr.-25		ACD
EOM.O12	ETAT DU MALI 6,50 % 2023-2030	10 000	9 900	NC	9 900		153,15	A	650,00	28-juil.-25		ACD
EOM.O13	ETAT DU MALI 6,50 % 2024-2034	10 000	9 999	NC	9 999		356,16	A	650,00	5-avr.-25		ACD
EOM.O14	ETAT DU MALI 3,00 % 2024-2031	10 000	10 000	NC	10 000		67,40	A	300,00	1-août-25		ACD
EOM.O3	ETAT DU MALI 6,50 % 2018-2025	2 000	1 975	NC	1 975		5,36	A	130,00	6-oct.-25		AC
EOM.O4	ETAT DU MALI 6,50% 2019-2027	6 000	6 000	NC	6 000		108,99	A	390,00	12-juil.-25		AC
EOM.O5	ETAT DU MALI 6,50% 2020-2028	8 000	8 000	8 000	8 000	250	2 000 000	297,75	A	520,00	27-mars-25	ACD
EOM.O6	ETAT DU MALI 6,50% 2020-2027	8 000	7 999	NC	7 999.20		462,07	A	520,00	2-déc.-24		AC
EOM.O7	ETAT DU MALI 6.50% 2021-2031	8 750	8 400	8 311	8 311.63	354	2 928 595	294,50	A	568,75	16-avr.-25	AC
EOM.O8	ETAT DU MALI 6,20 % 2022-2032	10 000	10 000	NC	10 000		76,44	A	620,00	7-sept.-25		ACD
EOM.O9	ETAT DU MALI 6,30% 2022-2032	10 000	9 800	NC	9 800		547,38	A	630,00	9-déc.-24		ACD
EOS.O10	ETAT DU SENEGAL 6,15 % 2023-2030	10 000	10 000	NC	10 000		39,07	S	307,50	29-mars-25		ACD
EOS.O11	ETAT DU SENEGAL 6,35 % 2023-2033	10 000	10 000	NC	10 000		40,35	S	317,50	29-mars-25		ACD
EOS.O12	ETAT DU SENEGAL 6,15 % 2023-2028	10 000	9 500	NC	9 500		115,31	S	307,50	14-févr.-25		ACD
EOS.O13	ETAT DU SENEGAL 6,30 % 2023-2030	10 000	10 000	NC	10 000		118,13	S	315,00	14-févr.-25		ACD
EOS.O14	ETAT DU SENEGAL 6,50 % 2023-2033	10 000	10 000	NC	10 000		121,88	S	325,00	14-févr.-25		ACD
EOS.O15	ETAT DU SENEGAL 6,25 % 2024-2029	10 000	9 653	9 830	9 830	262	2 575 460	125,68	S	312,50	9-févr.-25	ACD
EOS.O16	ETAT DU SENEGAL 6,45 % 2024-2031	10 000	9 950	NC	9 950		129,70	S	322,50	9-févr.-25		ACD
EOS.O17	ETAT DU SENEGAL 6,65 % 2024-2034	10 000	10 000	10 000	10 000	325	3 250 000	133,72	S	332,50	9-févr.-25	ACD
EOS.O7	ETAT SENEGAL 6.30% 2015-2025	10 000	10 000	NC	10 000		258,90	S	317,59	25-nov.-24		ACD
EOS.O8	ETAT DU SENEGAL 5,95% 2022-2034	10 000	10 000	NC	10 000		484,45	A	595,00	29-déc.-24		ACD
EOS.O9	ETAT DU SENEGAL 6,00 % 2023-20	10 000	10 000	9 800	9 800	252	2 469 600	38,12	S	300,00	29-mars-25	ACD
TPBF.O10	TPBF 6,50% 2020 - 2028	5 833	5 833	NC	5 833.35		33,52	S	189,58	20-mars-25		ACD
TPBF.O11	TPBF 6,50 % 2020-2028	6 668	6 668	6 668	6 668	85	566 780	123,67	S	216,71	9-janv.-25	ACD
TPBF.O12	TPBF 6.50% 2021-2031	10 000	9 850	9 850	9 850	41	403 850	48,48	S	325,00	25-mars-25	ACD
TPBF.O13	TPBF 6,50 % 2021 - 2031	10 000	10 000	NC	10 000		190,76	S	325,00	6-janv.-25		ACD
TPBF.O14	TPBF 6,30% 2022-2034	10 000	9 898	NC	9 898		88,76	S	315,00	1-mars-25		ACD
TPBF.O15	ETAT DU BURKINA 6,30 % 2022-2	10 000	10 000	NC	10 000		273,91	S	315,00	15-nov.-24		ACD
TPBF.O16	ETAT DU BURKINA 6% 2023-2028	10 000	10 000	NC	10 000		169,57	S	300,00	10-janv.-25		ACD
TPBF.O17	TPBF 6,30 % 2023-2030	10 000	10 000	NC	10 000		17,31	S	315,00	12-avr.-25		ACD
TPBF.O18	TPBF 6,50% 2023-2033	10 000	9 900	NC	9 900		17,86	S	325,00	12-avr.-25		ACD
TPBF.O19	ETAT DU BURKINA 6,30% 2024-2029	10 000	9 900	10 000	10 000	20	200 000	578,64	S	630,00	6-nov.-24	ACD
TPBF.O20	ETAT DU BURKINA 6,55% 2024-2031	10 000	9 900	9 900	9 900	276	2 732 400	601,60	S	655,00	6-nov.-24	ACD
TPBF.O4	TPBF 6.50% 2017-2027	10 000	10 000	NC	10 000		147,81	S	327,67	31-janv.-25		ACD
TPBF.O5	TPBF 6,50% 2017-2024	10 000	10 000	NC	10 000		204,23	S	325,00	29-déc.-24		ACD
TPBF.O6	TPBF 6.50% 2018-2025	10 000	9 112	NC	9 112		246,86	S	325,00	5-déc.-24		ACD
TPBF.O7	TPBF 6,50% 2018- 2025	10 000	10 000	NC	10 000		282,61	S	325,00	15-nov.-24		AC
TPBF.O8	TPBF 6,50% 2019-2027	10 000	10 000	NC	10 000		300,14	S	326,78	6-nov.-24		ACD
TPBF.O9	TPBF 6,50% 2019 - 2027	10 000	11 000	NC	11 000		25,00	S	325,00	8-avr.-25		ACD
TPBJ.O3	TPBJ 6,50% 2020-2028	10 000	10 000	NC	10 000		103,29	A	650,00	25-août-25		AC
TPBJ.O4	TPBJ 5,50 % 2022-2037	10 000	10 000	NC	10 000		354,11	A	550,00	1-mars-25		AC
TPBJ.O5	TPBJ 5,85 % 2022-2042	10 000	9 890	NC	9 890		376,64	A	585,00	1-mars-25		ACD
TPBJ.O6	TPBJ 5,75% 2022-2037	10 000	10 100	NC	10 100		135,48	A	575,00	28-juil.-25		ACD
TPBJ.O7	TPBJ 5,70% 2023-2030	10 000	10 000	NC	10 000		348,25	A	570,00	13-mars-25		AC
TPBJ.O8	TPBJ 6,20% 2023-2038	10 000	10 000	NC	10 000		378,79	A	620,00	13-mars-25		AC
TPCI.O17	TPCI 3% 2014-2024	10 000	10 000	NC	10 000		102,46	S	150,00	19-déc.-24		ACD
TPCI.O19	TPCI 5.99% 2015-2025	10 000	10 000	NC	10 000		264,22	A	599,00	14-mai-25		ACD
TPCI.O21	TPCI 6% 2016-2028	10 000	10 000	NC	10 000		323,84	A	600,00	8-avr.-25		ACD
TPCI.O22	TPCI 5.90% 2016 - 2026	10 000	9 800	NC	9 800		208,52	A	590,00	15-juin-25		ACD
TPCI.O23	TPCI 5.90% 2016-2026	10 000	9 700	NC	9 700		548,09	A	590,00	17-nov.-24		ACD
TPCI.O24	TPCI 6.25% 2017-2029	10 000	9 700	NC	9 700		37,77	S	312,50	31-mars-25		ACD
TPCI.O25	TPCI 5,95% 2017-2024 A	10 000	10 000	SP	10 000		294,25	S	297,50	24-oct.-24		ACD
TPCI.O26	TPCI 5,95% 2017-2024 B	10 000	10 000	NC	10 000		266,78	S	297,50	10-nov.-24		ACD
TPCI.O27	TPCI 6% 2017-2025	10 000	10 250	NC	10 250		188,52	S	300,00	29-déc.-24		ACD
TPCI.O28	TPCI 6% 2018 - 2026	10 000	10 000	NC	10 000		133,15	A	600,00	2-août-25		ACD

TPCI.029	TPCI 6% 2018-2026	10 000	10 000	NC	10 000			4,93	A	600,00	19-oct.-25	ACD
TPCI.030	TPCI 5,95% 2018-2025	3 000	3 000	NC	3 000			211,17	S	295,00	13-déc.-24	ACD
TPCI.031	TPCI 5,75% 2019 - 2026	10 000	10 230	NC	10 230			195,34	A	575,00	20-juin-25	ACD
TPCI.032	TPCI 2,23% 2019-2026	10 000		NC				75,76	A	223,00	20-juin-25	ACD
TPCI.033	TPCI 5.75% 2019-2026	4 000	4 160	NC	4 160			136,11	A	230,00	20-mars-25	ACD
TPCI.034	TPCI 6% 2019-2029	6 250	6 188	NC	6 187.50			221,92	A	375,00	20-mars-25	ACD
TPCI.035	TPCI 5,75% 2019 -2026	10 000	10 250	NC	10 250			162,26	A	575,00	11-juil.-25	ACD
TPCI.036	TPCI 5,75% 2019- 2026	10 000	10 000	NC	10 000			97,67	A	575,00	21-août-25	ACD
TPCI.037	TPCI 5,80% 2019-2026	6 000	6 000	NC	6 000			307,11	A	348,00	4-déc.-24	ACD
TPCI.038	TPCI 5,75% 2019-2026	6 000	6 000	NC	6 000			304,47	A	345,00	4-déc.-24	ACD
TPCI.039	TPCI 5,75% 2019 - 2026	4 000	3 906	NC	3 906			3,15	A	230,00	17-oct.-25	ACD
TPCI.040	TPCI 5,75% 2019-2026	6 000	6 000	NC	6 000			269,59	A	345,00	10-janv.-25	ACD
TPCI.041	TPCI 5,80% 2020-2027	10 000	10 000	NC	10 000			375,57	A	580,00	28-févr.-25	ACD
TPCI.042	TPCI 5,90% 2020-2030	10 000	10 000	NC	10 000			381,48	A	590,00	28-févr.-25	ACD
TPCI.043	TPCI 5,90% 2020 - 2030	10 000	9 999	NC	9 999			294,19	A	590,00	23-avr.-25	ACD
TPCI.044	TPCI 5,80% 2020 - 2027	10 000	9 800	NC	9 800			289,21	A	580,00	23-avr.-25	ACD
TPCI.045	TPCI 5,80% 2020 -2027	6 000	6 000	NC	6 000			122,04	A	348,00	16-juin-25	ACD
TPCI.046	TPCI 5,90% 2020 - 2030	7 500	7 650	NC	7 650			155,18	A	442,50	16-juin-25	ACD
TPCI.047	TPCI 5,80% 2020 - 2027	6 000	6 150	NC	6 150			153,60	A	438,00	16-juin-25	ACD
TPCI.048	TPCI 5,80% 2020- 2027	6 000	5 940	NC	5 940			81,04	A	348,00	29-juil.-25	ACD
TPCI.049	TPCI 5,90% 2020- 2030	7 500	7 564	NC	7 563.75			103,05	A	442,50	29-juil.-25	ACD
TPCI.050	TPCI 5,90% 2020-2030	7 500	7 500	NC	7 500			66,68	A	442,50	28-août-25	ACD
TPCI.051	TPCI 5,80 % 2020-2027	6 000	6 000	NC	6 000			19,07	A	348,00	2-oct.-25	ACD
TPCI.052	TPCI 5,90 % 2020 -2030	7 500	7 500	NC	7 500			24,25	A	442,50	2-oct.-25	ACD
TPCI.053	TPCI 5,80% 2020-2027	8 000	8 480	NC	8 480			456,39	A	464,00	28-oct.-24	ACD
TPCI.054	TPCI 5,90% 2020-2030	8 750	8 575	NC	8 575			507,79	A	516,25	28-oct.-24	ACD
TPCI.055	TPCI 5,80% 2020 -2027	8 000	8 400	NC	8 400			384,13	A	464,00	24-déc.-24	ACD
TPCI.056	TPCI 5,90% 2020- 2030	8 750	8 050	7 568	7 568.75	100	756 875	427,39	A	516,25	24-déc.-24	ACD
TPCI.057	TPCI 5,80% 2020-2027	8 000	7 600	NC	7 600			427,23	A	464,00	20-nov.-24	ACD
TPCI.058	TPCI 5,80% 2021-2028	8 000	8 000	NC	8 000			288,57	A	464,00	9-mars-25	ACD
TPCI.059	TPCI 5,90% 2021-2031	8 750	9 056	NC	9 056.25			321,07	A	516,25	9-mars-25	ACD
TPCI.060	TPCI 5,80% 2021-2028	10 000	10 000	NC	10 000			257,42	A	580,00	13-mai-25	ACD
TPCI.061	TPCI 5,90% 2021-2031	10 000	10 000	NC	10 000			261,86	A	590,00	13-mai-25	ACD
TPCI.062	TPCI 5,80 % 2021 -2028	8 000	7 920	NC	7 920			144,92	A	464,00	30-juin-25	ACD
TPCI.063	TPCI 5,90% 2021 -2031	8 750	8 750	NC	8 750			161,24	A	516,25	30-juin-25	ACD
TPCI.064	TPCI 5,80 % 2021 - 2028	8 000	8 000	NC	8 000			85,17	A	464,00	16-août-25	ACD
TPCI.065	TPCI 5,90 % 2021-2031	8 750	9 363	NC	9 362.50			31,12	A	516,25	30-sept.-25	ACD
TPCI.066	TPCI 5,90% 2021-2031	10 000	10 000	NC	10 000			567,43	A	590,00	5-nov.-24	ACD
TPCI.067	TPCI 5,90 % 2021-2036	10 000	10 200	NC	10 200			501,34	A	590,00	16-déc.-24	ACD
TPCI.068	TPCI 5,90 % 2022-2037	10 000	10 000	NC	10 000			425,57	A	590,00	1-févr.-25	ACD
TPCI.069	TPCI 5,75 % 2022-2037	10 000	10 000	NC	10 000			337,12	A	575,00	22-mars-25	ACD
TPCI.070	TPCI 5,75 % 2022-2037	10 000	10 300	NC	10 300			277,26	A	575,00	29-avr.-25	ACD
TPCI.071	TPCI 5,65% 2022-2032	10 000	10 150	NC	10 150			199,68	A	565,00	15-juin-25	ACD
TPCI.072	TPCI 5,65% 2022-2029	10 000	10 000	NC	10 000			131,58	A	565,00	29-juil.-25	ACD
TPCI.073	TPCI 5,75% 2022-2032	10 000	10 500	NC	10 500			133,90	A	575,00	29-juil.-25	ACD
TPCI.074	TPCI 5,85% 2022-2042	9 474	9 474	NC	9 473.68			129,06	A	554,21	29-juil.-25	ACD
TPCI.075	TPCI 5,65% 2022-2029	10 000	10 700	NC	10 700			23,22	A	565,00	7-oct.-25	ACD
TPCI.076	TPCI 5,75% 2022-2032	10 000	10 000	NC	10 000			23,63	A	575,00	7-oct.-25	ACD
TPCI.077	TPCI (TAUX DE BASE + SPREAD) % 2022-2029	10 000	10 000	NC	10 000			155,54	T	198,75	11-nov.-24	ACD
TPCI.078	TPCI 5,65% 2022-2029	10 000	10 000	NC	10 000			484,73	A	565,00	13-déc.-24	ACD
TPCI.079	TPCI 5,75% 2023-2030	10 000	10 000	NC	10 000			372,34	A	575,00	28-févr.-25	ACD
TPCI.080	TPCI 6% 2023-2030	10 000	10 000	9 999	9 999	24	239 976	259,73	A	600,00	17-mai-25	ACD
TPCI.081	TPCI 5,90% 2023-2028	10 000	10 500	NC	10 500			134,16	A	590,00	31-juil.-25	ACD
TPCI.082	TPCI 6,00% 2023-2030	10 000	10 000	10 000	10 000	15	157 000	136,44	A	600,00	31-juil.-25	ACD
TPCI.083	TPCI 5,90 % 2023-2028	10 000	10 000	NC	10 000			24,38	A	890,00	12-oct.-25	ACD
TPCI.084	TPCI 6,00 % 2023-2030	10 000	10 000	NC	10 000			16,44	A	600,00	12-oct.-25	ACD
TPCI.085	TPCI 5,90 % 2023 - 2028	10 000	10 000	NC	10 000			504,56	A	590,00	14-déc.-24	ACD
TPCI.086	TPCI 6,00 % 2023 - 2030	10 000	10 000	NC	10 000			513,11	A	600,00	14-déc.-24	ACD
TPCI.087	TPCI 5,90% 2024-2029	10 000	10 000	NC	10 000			341,07	A	590,00	25-mars-25	ACD
TPCI.088	TPCI 6,00% 2024-2031	10 000	10 000	9 875	9 875	55	543 125	346,85	A	600,00	25-mars-25	ACD
TPCI.089	TPCI 5,90% 2024-2029	10 000	10 100	NC	10 100			153,56	A	590,00	19-juil.-25	ACD
TPCI.090	TPCI 6,00% 2024-2031	10 000	10 000	NC	10 000			156,16	A	600,00	19-juil.-25	ACD
TPNE.01	TRESOR PUBLIC DU NIGER 6,50% 2019-2026	10 000	10 000	NC	10 000			370,41	A	650,00	28-mars-25	ACD
TPNE.02	TRESOR PUBLIC DU NIGER 6,50% 2019 - 2026	10 000	10 000	NC	10 000			146,03	A	650,00	1-août-25	ACD

TPNE.03	TRESOR PUBLIC DU NIGER 6,5% 2020-2027	6 000	5 999	NC	5 999.40			88,68	A	390,00	31-juil.-25	ACD
TPNE.04	TRESOR PUBLIC DU NIGER 6,30% 2	8 750	8 750	8 750	8 750	1 350	11 812 500	89,11	A	551,25	24-août-25	ACD
TPNE.05	TPNE 6,15 % 2022-2034	10 000	10 000	NC	10 000			237,58	A	615,00	3-juin-25	ACD
TPNE.06	TRESOR PUBLIC DU NIGER 6,15% 2022 - 2034	10 000	10 000	NC	10 000			525,94	A	615,00	14-déc.-24	ACD
TPNE.07	TRESOR PUBLIC DU NIGER 6,25 % 2023-2028	10 000	10 000	NC	10 000			207,19	A	625,00	23-juin-25	ACD
TPTG.02	TPTG 6% 2022-2037	10 000	10 000	NC	10 000			559,02	A	600,00	16-nov.-24	ACD
TOTAL						3 409	30 636 161					

OBLIGATIONS REGIONALES

BIDC.04	BIDC-EBID 6.10% 2017-2027	3 750	3 750	NC	3 750			80,23	A	228,78	16-juin-25	ACD
BIDC.05	BIDC-EBID 6,40% 2019-2026	10 000	10 000	NC	10 000			177,39	S	320,00	12-janv.-25	ACD
BIDC.06	BIDC-EBID 6,50 % 2021-2028	8 000	8 000	7 992	7 992	415	3 319 880	223,06	S	261,42	18-nov.-24	ACD
BIDC.07	BIDC-EBID 5,90% 2022-2029	10 000	9 925	NC	9 925			217,62	S	295,00	9-déc.-24	ACD
CRRH.010	CRRH-UEMOA 6,10% 2022-2037	10 000	9 975	NC	9 975			132,61	S	305,00	3-févr.-25	AC
CRRH.02	CRRH-UEMOA 6.10% 2012-2024	10 000	9 800	NC	9 800			160,79	S	305,00	17-janv.-25	AC
CRRH.04	CRRH-UEMOA 6% 2014-2024	10 000	10 000	NC	10 000			186,89	S	300,00	30-déc.-24	AC
CRRH.05	CRRH-UEMOA 5.85% 2015-2025	10 000	10 000	NC	10 000			176,30	S	294,90	4-janv.-25	AC
CRRH.06	CRRH-UEMOA 5.85% 2016-2026	10 000	10 000	NC	10 000			176,45	S	292,50	3-janv.-25	ACD
CRRH.07	CRRH-UEMOA 5.95% 2017-2029	4 583	4 583	NC	4 582.54			117,09	S	136,35	17-nov.-24	AC
CRRH.08	CRRH-UEMOA 5.95% 2018-2030	5 417	5 417	NC	5 416.67			108,31	S	161,15	21-déc.-24	AC
CRRH.09	CRRH-UEMOA 6.05% 2018-2033	6 333	6 333	NC	6 333			128,77	S	191,58	21-déc.-24	AC
TOTAL						415	3 319 880					

OBLIGATIONS PRIVEES

FBOAD.01	FCTC BOAD DOLI-P 6,10% 2023-2030	7 300	7 300	NC	7 300			39,04	S	220,82	20-mars-25	AC
FDINBF.01	FIDELIS FINANCE CAP25 7,00% 2023-2028	10 000	9 760	NC	9 760			278,66	S	330,80	20-nov.-24	ACD
FEPTC.01	FCTC EPT 7 % 2023-2030	10 000	10 000	10 000	10 000	35	350 000	104,39	T	171,50	27-nov.-24	ACD
FEPTC.02	FCTC EPT 7,25 % 2023-2033	10 000	10 000	NC	10 000			108,12	T	177,63	27-nov.-24	ACD
FEPTC.03	FCTC EPT 7,50% 2023-2038	10 000		NC				111,85	T	183,75	27-nov.-24	ACD
FNSBC.01	FCTC NSIA BANQUE 7 % 2020-2025	1 111	1 233	NC	1 233.32			7,54	T	19,06	16-déc.-24	ACD
FORBT.01	FCTC ORABANK 7 % 2021-2026	5 000	5 400	NC	5 400			22,62	T	85,75	28-déc.-24	ACD
FSNTS.01	FCTC SONATEL C-1 6,40 % 2023-2	10 000	9 840	NC	9 840			155,30	S	300,80	19-janv.-25	AC
FSNTS.02	FCTC SONATEL C-2 6,60 % 2023-2	10 000	10 000	NC	10 000			160,16	S	310,20	19-janv.-25	AC
FTIMC.01	FCTC TEYLIM IMMO 7 % 2021-2028	6 250	6 250	6 250	6 250	43	268 750	51,83	T	107,19	8-déc.-24	ACD
ORGT.02	ORAGROUP SA 7,15% 2021-2028	9 000	9 675	9 000	9 000	927	8 343 000	314,72	S	321,75	26-oct.-24	ACD
PADS.03	PAD 6,60% 2020-2027	6 000	5 640	NC	5 640			3,26	S	198,00	19-avr.-25	ACD
PTRC.01	PETRO IVOIRE 6,80% 2022-2029	10 000	10 900	10 083	10 083	700	7 058 100	234,88	S	333,20	15-déc.-24	ACD
SNLC.01	SENELEC 6,50% 2018-2025	1 000	1 000	NC	1 000			4,49	S	32,50	27-mars-25	AC
SNTS.02	SONATEL 6,50% 2020-2027	6 000	6 000	NC	6 000			98,43	S	184,81	16-janv.-25	ACD
TOTAL						1 705	16 019 850					

SUKUK ET TITRES ASSIMILES

SUKSN.S2	SUKUK SN 6% 2016-2026	10 000	10 750	NC	10 750			146,67	S	306,67	26-janv.-25	ACD
SUKTG.S1	SUKUK TG 6.5% 2016-2026	10 000	10 000	NC	10 000			135,58	S	377,99	17-févr.-25	ACD
TOTAL						0	0					
TOTAL - Marché des obligations						5 529	49 975 891					

Légende :
 (#) (*) Ex-Coupon couru (#)Cours de référence amorti / Coupon couru Ex-c (#)Ex-marge de profits
 Cours du jour: Ouv.: Ouverture Clôt.: Clôture Moy.: Moyen
 Type Amort: Type d'Amortissement IF: In Fine AC: Amortissement Constant AD: Amortissement Dégressif ACD: Amortissement Constant Différé
 Période: Périodicité de paiement des coupons A: Annuelle S: Semestrielle T: Trimestrielle
 Eché.: Échéance de paiement des intérêts
 Mentions: NC: Non Coté Ex-c: Ex-coupon ou Ex-droit SP: Suspendu

INFORMATIONS
OPERATIONS EN COURS

Emetteur	Opération
BANK OF AFRICA SN	Admission à la cote des actions nouvelles de la société BOA SENEGAL, le 13 novembre 2024
BANK OF AFRICA BF	Admission à la cote des actions nouvelles de la société BOA BURKINA FASO, le 12 novembre 2024
BANK OF AFRICA ML	Admission à la cote des actions nouvelles de la société BOA MALI, le 12 novembre 2024
BANK OF AFRICA CI	Augmentation de capital par incorporation de réserves et de primes
BIDC	Première cotation - BIDC - EBID GSS 6,50 % 2024-2031- Première cotation le 31 octobre 2024

AVIS

Entité	N°	Nature	Objet
DC/BR	183 -2024	Paiement Intérêts	Paiement des intérêts annuels - TPTG 6,00 % 2022-2037
BRVM	262-2024	Admission à la cote	Admission à la cote des actions nouvelles - BOA ML
BRVM	263-2024	Admission à la cote	Admission à la cote des actions nouvelles - BOA BF
BRVM	264-2024	Admission à la cote	Admission à la cote des actions nouvelles - BOA SN
BRVM	265-2024	Transaction Sur Dossier	Transaction Sur Dossier

COMMUNIQUES

Emetteur	N°	Nature	Objet
----------	----	--------	-------

QUANTITES RESIDUELLES
MARCHE DES ACTIONS

Symbole	Titre	Quantité résiduelle à l'achat	Cours Achat / Vente		Quantité résiduelle à la vente	Cours de Référence
ABJC	SERVAIR ABIDJAN CI	503	2,125	/ 2,300	273	2 125
BICC	BICI CI	10	10,520	/ 10,900	79	10 900
BNBC	BERNABE CI	25	1,105	/ 1,150	152	1 130
BOAB	BANK OF AFRICA BN	5	4,210	/ 4,250	2 395	4 250
BOABF	BANK OF AFRICA BF	336	3,490	/ 3,500	4 892	3 500
BOAC	BANK OF AFRICA CI	5	10,210	/ 10,395	2 835	10 395
BOAM	BANK OF AFRICA ML	20	2,120	/ 2,150	894	2 150
BOAN	BANK OF AFRICA NG	8	3,260	/ 3,300	21	3 300
BOAS	BANK OF AFRICA SENEGAL	10	3,845	/ 3,850	997	3 850
CABC	SICABLE CI	739	1,015	/ 1,035	3	1 015
CBIBF	CORIS BANK INTERNATIONAL	18	9,995	/ 10,000	3 809	10 000
CFAC	CFAO MOTORS CI	685	640	/ 650	90	650
CIEC	CIE CI	212	2,310	/ 2,335	186	2 310
ECOC	ECOBANK COTE D'IVOIRE	1	8,570	/ 8,580	112	8 570
ETIT	ECOBANK TRANS. INCORP. TG	1 728 614	15	/ 16	418 109	16
FTSC	FILTISAC CI	101	1,360	/ 1,425	4 020	1 425
NEIC	NEI-CEDA CI	5	750	/ 800	2 475	800
NSBC	NSIA BANQUE COTE D'IVOIRE	137	6,440	/ 6,455	768	6 440
NTLC	NESTLE CI	50	7,030	/ 7,120	168	7 120
ONTBF	ONATEL BF	9	2,395	/ 2,400	21 993	2 395
ORAC	ORANGE COTE D'IVOIRE	120	15,050	/ 15,135	135	15 135
ORGT	ORAGROUP TOGO	10	1,755	/ 1,795	134	1 795
PALC	PALM CI	200	4,550	/ 4,600	33	4 580
PRSC	TRACTAFRIC MOTORS CI	99	1,990	/ 2,075	67	1 990
SAFC	SAFCA CI	150	740	/ 830	94	835
SCRC	SUCRIVOIRE	1 347	785	/ 795	7 215	795
SDCC	SOE CI	27	5,395	/ 5,400	20	5 400
SDSC	AFRICA GLOBAL LOGISTICS CI	114	1,350	/ 1,445	784	1 445
SEMC	EVIOSYS PACKAGING SIEM CI			/		700
SGBC	SOCIETE GENERALE COTE D'IVOIRE	3	19,405	/ 19,500	5	19 500
SHEC	VIVO ENERGY CI	15	885	/ 890	242	885
SIBC	SOCIETE IVOIRIENNE DE BANQUE	15	6,610	/ 6,650	359	6 650
SICC	SICOR CI	30	2,825	/ 3,000	10	3 000
SIVC	AIR LIQUIDE CI	521	500	/ 525	680	525
SLBC	SOLIBRA CI	25	16,125	/		16 125
SMBC	SMB CI	11	13,050	/ 13,100	202	13 100
SNTS	SONATEL SN	200	23,005	/ 23,195	6	23 195
SOGC	SOGB CI	570	4,380	/ 4,400	1 710	4 450
SPHC	SAPH CI	22	3,980	/ 3,985	45	3 985
STAC	SETAO CI	165	650	/ 665	50	650
STBC	SITAB CI	8	6,990	/ 7,000	4 064	7 000
SVOC	MOVIS CI			/		2 395
TTLC	TOTALENERGIES MARKETING CI	314	2,375	/ 2,390	412	2 375
TTLS	TOTALENERGIES MARKETING SN	7	2,275	/ 2,300	200	2 275
UNLC	UNILEVER CI			/ Marché	2	7 820
UNXC	UNIWAX CI	175	455	/ 475	12	455

QUANTITES RESIDUELLES

MARCHE DES DROITS

Symbole	Titre	Quantité résiduelle à l'achat	Cours Achat / Vente	Quantité résiduelle à la vente	Cours de Référence
---------	-------	-------------------------------------	------------------------	--------------------------------------	--------------------

QUANTITES RESIDUELLES
MARCHE DES OBLIGATIONS

Symbole	Titre	Quantité résiduelle à l'achat	Cours Achat / Vente	Quantité résiduelle à la vente	Cours de Référence	
FBOAD.01	FCTC BOAD DOLI-P 6,10% 2023-2030		/		7 300	
FDFINBF.01	FIDELIS FINANCE CAP25 7,00% 2023-2028		/		9 760	
FEPTC.01	FCTC EPT 7 % 2023-2030		/		10 000	
FEPTC.02	FCTC EPT 7,25 % 2023-2033	50	10,000	/	10 000	
FEPTC.03	FCTC EPT 7,50% 2023-2038		/		10 000	
FNSBC.01	FCTC NSIA BANQUE 7 % 2020-2025		/	1,144.44	19	1 233
PTRC.01	PETRO IVOIRE 6,80% 2022-2029		/	10,200	27	10 083
SNLC.01	SENELEC 6,50% 2018-2025	80	1,000	/	1 000	
SNTS.02	SONATEL 6,50% 2020-2027		/		6 000	
FORBT.01	FCTC ORABANK 7 % 2021-2026	50	5,000	/	5 400	
FSNTS.01	FCTC SONATEL C-1 6,40 % 2023-2		/		9 840	
FSNTS.02	FCTC SONATEL C-2 6,60 % 2023-2		/		10 000	
FTIMC.01	FCTC TEYLIOM IMMO 7 % 2021-2028	1 105	6,250	/	6 250	
ORGT.02	ORAGROUP SA 7,15% 2021-2028		/	9,000	268	9 000
PADS.03	PAD 6,60% 2020-2027		/		5 640	
EOM.010	ETAT DU MALI 6,20 % 2022-2029		/		9 790	
EOM.011	ETAT DU MALI 6,40 % 2023-2030		/		10 000	
EOM.012	ETAT DU MALI 6,50 % 2023-2030		/		9 900	
EOM.013	ETAT DU MALI 6,50 % 2024-2034		/		9 999	
EOM.014	ETAT DU MALI 3,00 % 2024-2031		/		10 000	
EOM.03	ETAT DU MALI 6,50 % 2018-2025		/		1 975	
TPNE.04	TRESOR PUBLIC DU NIGER 6,30% 2		/		8 750	
TPNE.05	TPNE 6,15 % 2022-2034		/	10,000	3 000	10 000
TPNE.06	TRESOR PUBLIC DU NIGER 6,15% 2022 - 2034		/		10 000	
TPNE.07	TRESOR PUBLIC DU NIGER 6,25 % 2023-2028		/		10 000	
TPTG.02	TPTG 6% 2022-2037		/		10 000	
TPCI.088	TPCI 6,00% 2024-2031		/	9,925	46	9 875
TPCI.089	TPCI 5,90% 2024-2029		/		10 100	
TPCI.090	TPCI 6,00% 2024-2031		/		10 000	
TPNE.01	TRESOR PUBLIC DU NIGER 6,50% 2019-2026		/	9,250	23	10 000
TPNE.02	TRESOR PUBLIC DU NIGER 6,50% 2019 - 2026		/	9,900	142	10 000
TPNE.03	TRESOR PUBLIC DU NIGER 6,5% 2020-2027		/	6,000	70	5 999
TPCI.082	TPCI 6,00% 2023-2030		/	10,000	19 995	10 000
TPCI.083	TPCI 5,90 % 2023-2028		/		10 000	
TPCI.084	TPCI 6,00 % 2023-2030		/	10,000	25 000	10 000
TPCI.085	TPCI 5,90 % 2023 - 2028		/		10 000	
TPCI.086	TPCI 6,00 % 2023 - 2030		/		10 000	
TPCI.087	TPCI 5,90% 2024-2029		/		10 000	
TPCI.076	TPCI 5,75% 2022-2032		/		10 000	
TPCI.077	TPCI (TAUX DE BASE + SPREAD) % 2022-2029		/		10 000	
TPCI.078	TPCI 5,65% 2022-2029		/		10 000	
TPCI.079	TPCI 5,75% 2023-2030		/	9,600	80	10 000
TPCI.080	TPCI 6% 2023-2030		/	10,000	20 000	9 999
TPCI.081	TPCI 5,90% 2023-2028		/		10 500	
TPCI.070	TPCI 5,75 % 2022-2037		/		10 300	
TPCI.071	TPCI 5,65% 2022-2032		/		10 150	
TPCI.072	TPCI 5,65% 2022-2029		/		10 000	
TPCI.073	TPCI 5,75% 2022-2032		/		10 500	
TPCI.074	TPCI 5,85% 2022-2042		/		9 474	
TPCI.075	TPCI 5,65% 2022-2029		/		10 700	

TPCI.064	TPCI 5,80 % 2021 - 2028	/				8 000
TPCI.065	TPCI 5,90 % 2021-2031	/				9 363
TPCI.066	TPCI 5,90% 2021-2031	/				10 000
TPCI.067	TPCI 5,90 % 2021-2036	/				10 200
TPCI.068	TPCI 5,90 % 2022-2037	/				10 000
TPCI.069	TPCI 5,75 % 2022-2037	/				10 000
TPCI.058	TPCI 5,80% 2021-2028	/				8 000
TPCI.059	TPCI 5,90% 2021-2031	/				9 056
TPCI.060	TPCI 5,80% 2021-2028	/				10 000
TPCI.061	TPCI 5,90% 2021-2031	/				10 000
TPCI.062	TPCI 5,80 % 2021 -2028	/				7 920
TPCI.063	TPCI 5,90% 2021 -2031	/				8 750
TPCI.052	TPCI 5,90 % 2020 -2030	/				7 500
TPCI.053	TPCI 5,80% 2020-2027	/				8 480
TPCI.054	TPCI 5,90% 2020-2030	/				8 575
TPCI.055	TPCI 5,80% 2020 -2027	/				8 400
TPCI.056	TPCI 5,90% 2020- 2030	/	8,653.75	1 000		7 569
TPCI.057	TPCI 5,80% 2020-2027	/				7 600
TPCI.046	TPCI 5,90% 2020 - 2030	/				7 650
TPCI.047	TPCI 5,80% 2020 - 2027	/				6 150
TPCI.048	TPCI 5,80% 2020- 2027	/				5 940
TPCI.049	TPCI 5,90% 2020- 2030	/				7 564
TPCI.050	TPCI 5,90% 2020-2030	/				7 500
TPCI.051	TPCI 5,80 % 2020-2027	/				6 000
TPCI.040	TPCI 5,75% 2019-2026	/				6 000
TPCI.041	TPCI 5,80% 2020-2027	/				10 000
TPCI.042	TPCI 5,90% 2020-2030	/				10 000
TPCI.043	TPCI 5,90% 2020 - 2030	/				9 999
TPCI.044	TPCI 5,80% 2020 - 2027	/				9 800
TPCI.045	TPCI 5,80% 2020 -2027	/				6 000
TPCI.034	TPCI 6% 2019-2029	/				6 188
TPCI.035	TPCI 5,75% 2019 -2026	/				10 250
TPCI.036	TPCI 5,75% 2019- 2026	/				10 000
TPCI.037	TPCI 5,80% 2019-2026	/				6 000
TPCI.038	TPCI 5,75% 2019-2026	/				6 000
TPCI.039	TPCI 5,75% 2019 - 2026	/	4,180	2		3 906
TPCI.028	TPCI 6% 2018 - 2026	/				10 000
TPCI.029	TPCI 6% 2018-2026	/				10 000
TPCI.030	TPCI 5,95% 2018-2025	/				3 000
TPCI.031	TPCI 5,75% 2019 - 2026	/				10 230
TPCI.032	TPCI 2,23% 2019-2026	/				10 000
TPCI.033	TPCI 5.75% 2019-2026	/				4 160
TPCI.021	TPCI 6% 2016-2028	/				10 000
TPCI.022	TPCI 5.90% 2016 - 2026	/				9 800
TPCI.023	TPCI 5.90% 2016-2026	/				9 700
TPCI.024	TPCI 6.25% 2017-2029	/				9 700
TPCI.026	TPCI 5,95% 2017-2024 B	/				10 000
TPCI.027	TPCI 6% 2017-2025	/				10 250
TPBJ.05	TPBJ 5,85 % 2022-2042	/	9,998	932		9 890
TPBJ.06	TPBJ 5,75% 2022-2037	/				10 100
TPBJ.07	TPBJ 5,70% 2023-2030	/				10 000
TPBJ.08	TPBJ 6,20% 2023-2038	/				10 000
TPCI.017	TPCI 3% 2014-2024	/				10 000
TPCI.019	TPCI 5.99% 2015-2025	17	9,850			10 000
TPBF.06	TPBF 6.50% 2018-2025	/	9,112	20		9 112

TPBF.O7	TPBF 6,50% 2018- 2025			/			10 000
TPBF.O8	TPBF 6,50% 2019-2027			/			10 000
TPBF.O9	TPBF 6,50% 2019 - 2027			/			11 000
TPBJ.O3	TPBJ 6,50% 2020-2028			/			10 000
TPBJ.O4	TPBJ 5,50 % 2022-2037			/			10 000
TPBF.O17	TPBF 6,30 % 2023-2030			/	10,000	100	10 000
TPBF.O18	TPBF 6,50% 2023-2033			/	9,950	15	9 900
TPBF.O19	ETAT DU BURKINA 6,30% 2024-2029			/			10 000
TPBF.O20	ETAT DU BURKINA 6,55% 2024-2031		79	9,550	/		9 900
TPBF.O4	TPBF 6.50% 2017-2027			/			10 000
TPBF.O5	TPBF 6,50% 2017-2024			/			10 000
TPBF.O11	TPBF 6,50 % 2020-2028			/			6 668
TPBF.O12	TPBF 6.50% 2021-2031			/			9 850
TPBF.O13	TPBF 6,50 % 2021 - 2031			/	10,000	64	10 000
TPBF.O14	TPBF 6,30% 2022-2034			/	9,600	1 030	9 898
TPBF.O15	ETAT DU BURKINA 6,30 % 2022-2			/	9,900	10	10 000
TPBF.O16	ETAT DU BURKINA 6% 2023-2028			/			10 000
EOS.O16	ETAT DU SENEGAL 6,45 % 2024-2031			/			9 950
EOS.O17	ETAT DU SENEGAL 6,65 % 2024-2034			/			10 000
EOS.O7	ETAT SENEGAL 6.30% 2015-2025			/			10 000
EOS.O8	ETAT DU SENEGAL 5,95% 2022-2034			/	10,000	217	10 000
EOS.O9	ETAT DU SENEGAL 6,00 % 2023-20			/	10,000	64	9 800
TPBF.O10	TPBF 6,50% 2020 - 2028			/			5 833
EOS.O10	ETAT DU SENEGAL 6,15 % 2023-2030			/			10 000
EOS.O11	ETAT DU SENEGAL 6,35 % 2023-2033			/	9,950	11	10 000
EOS.O12	ETAT DU SENEGAL 6,15 % 2023-2028			/			9 500
EOS.O13	ETAT DU SENEGAL 6,30 % 2023-2030			/			10 000
EOS.O14	ETAT DU SENEGAL 6,50 % 2023-2033			/			10 000
EOS.O15	ETAT DU SENEGAL 6,25 % 2024-2029			/			9 830
EOM.O4	ETAT DU MALI 6,50% 2019-2027			/			6 000
EOM.O5	ETAT DU MALI 6,50% 2020-2028			/			8 000
EOM.O6	ETAT DU MALI 6,50% 2020-2027			/			7 999
EOM.O7	ETAT DU MALI 6.50% 2021-2031			/	8,400	178	8 312
EOM.O8	ETAT DU MALI 6,20 % 2022-2032			/			10 000
EOM.O9	ETAT DU MALI 6,30% 2022-2032			/			9 800
BIDC.O4	BIDC-EBID 6.10% 2017-2027			/			3 750
BIDC.O5	BIDC-EBID 6,40% 2019-2026			/	10,000	9	10 000
BIDC.O6	BIDC-EBID 6,50 % 2021-2028			/	8,000	13	7 992
BIDC.O7	BIDC-EBID 5,90% 2022-2029			/			9 925
CRRH.O10	CRRH-UEMOA 6,10% 2022-2037			/			9 975
CRRH.O2	CRRH-UEMOA 6.10% 2012-2024			/			9 800
CRRH.O4	CRRH-UEMOA 6% 2014-2024			/			10 000
CRRH.O5	CRRH-UEMOA 5.85% 2015-2025			/			10 000
CRRH.O6	CRRH-UEMOA 5.85% 2016-2026			/			10 000
CRRH.O7	CRRH-UEMOA 5.95% 2017-2029			/			4 583
CRRH.O8	CRRH-UEMOA 5.95% 2018-2030			/			5 417
CRRH.O9	CRRH-UEMOA 6.05% 2018-2033			/			6 333

SUKUK ET TITRES ASSIMILES

Symbole	Titre	Quantité résiduelle à l'achat	Cours Achat / Vente	Quantité résiduelle à la vente	Cours de Référence
SUKSN.S2	SUKUK SN 6% 2016-2026		/		10 750
SUKTG.S1	SUKUK TG 6.5% 2016-2026		/	10,000	20

CALENDRIER DES ASSEMBLEES GENERALES
ANNEE : 2024

Société	Nature	Date	Heure	Lieu
ORAGROUP	Mixte	15/10/2024	10:00:00	Hôtel 2 Février, Lomé - Togo
BANK OF AFRICA CI	Extraordinaire	10/10/2024	10:00:00	siège de la Banque au Plateau (4è étage)
COBANK CI	Ordinaire	04/10/2024	10:00:00	Caisse de Retraite par Répartition avec Epargne de l'Union Monétaire Ouest Africaine (CRRAE-UMOA) sise à Abidjan Plateau, Rue Privée, Angle Boulevard Botreau Roussel
SOLIBRA	Extraordinaire	11/09/2024	09:30:00	Espace Latrille Event sis à Cocody Boulevard Latrille, Carrefour Duncan, salle Félix Houphouët Boigny
UNILEVER CI	Ordinaire	06/09/2024	09:00:00	Salle Tamarin de l'Hôtel Azalaï sis à Abidjan Marcory Boulevard Valery Giscard d'Estaing
SUCRIVOIRE	Mixte	26/08/2024	09:30:00	VISIOCONFERENCE
BANK OF AFRICA NG	Extraordinaire	22/08/2024	10:00:00	Centre de Formation de la BOA-NIGER (sise à BOA-Siège)
BANK OF AFRICA BN	Extraordinaire	20/08/2024	10:00:00	NOVOTEL, salle Baobab 2 & 3 à Cotonou
BANK OF AFRICA SN	Extraordinaire	16/08/2024	09:30:00	3ème Etage Immeuble Elan I, Almadies, Zone 12, Route de Ngor à Dakar
BANK OF AFRICA BF	Extraordinaire	13/08/2024	10:00:00	Hôtel BRAVIA à la Salle LAAFI
BANK OF AFRICA ML	Extraordinaire	13/08/2024	09:30:00	Immeuble BANK OF AFRICA, Avenue du Mali, Quartier ACI 2000
AIR LIQUIDE CI	Mixte	22/07/2024	14:00:00	SALLE DE CONFÉRENCE DE LA CRRAE-UMOA, à Abidjan
VIVO ENERGY CI	Ordinaire	28/06/2024	09:30:00	Espace Crystal situé à Marcory zone 4C, 805 rue Chevalier de Clieu non loin des Sapeurs Pompiers
SODECI	Ordinaire	27/06/2024	08:30:00	VISIOCONFERENCE
SERVAIR ABIDJAN CI	Ordinaire	27/06/2024	11:00:00	Salle JEWELS de la CGECI sise au Plateau, Avenue Lamblin
UNIWAX CI	Ordinaire	27/06/2024	09:00:00	Espace Latrille Events, sis à Abidjan, Cocody II-Plateaux (Carrefour Duncan)
CFAO MOTORS CI	Mixte	27/06/2024	09:00:00	Siège social sis à Abidjan, 117, Boulevard de Marseille
CIE CI	Ordinaire	26/06/2024	10:00:00	Visioconférence
SAFCA CI	Ordinaire	25/06/2024	10:00:00	Siège de la société, sis à Abidjan, 1, Rue des Carrossiers, Zone 3 C (Face SOCOCE Treichville)
ORAGROUP	Mixte	25/06/2024	10:00:00	Hôtel 2 Février situé à Place de l'indépendance BP 131 Lomé
ONATEL BF	Ordinaire	24/06/2024	10:30:00	ROYAL BEACH HÔTEL, OUAGADOUGOU-BURKINA FASO
SITAB	Ordinaire	21/06/2024	10:00:00	SALLE JEWELS de la CGECI (Plateau)
TRACTAFRIC CI	Ordinaire	21/06/2024	10:00:00	Hôtel AZALAI ABIDJAN
TOTAL	Mixte	21/06/2024	10:00:00	Radisson Blu Hotel Abidjan Airport sis au boulevard de l'Aéroport Abidjan, Port Bouët
FILTISAC CI	Ordinaire	20/06/2024	10:00:00	Espace Latrille Events - Salle KOSSIA, II-Plateaux Boulevard Latrille, Abidjan - Cocody
BERNABE CI	Ordinaire	20/06/2024	10:00:00	ABIDJAN, salle de conférence GEWELS de la Maison du Patronat Ivoirien (CGECI) au Plateau
SMB	Ordinaire	14/06/2024	09:30:00	Amphithéâtre de la CGECI (La Maison de l'Entreprise) sis à Abidjan-Plateau, à l'Angle du Boulevard de la République et de l'Avenue Lamblin
MOVIS CI	Extraordinaire	14/06/2024	10:45:00	Siège social de MOVIS CI (Situé à Vridi, zone Industrielle, dans la Rue des Conteneurs)
MOVIS CI	Ordinaire	14/06/2024	09:30:00	Siège social de MOVIS CI (Situé à Vridi, en zone Industrielle, dans la Rue des Conteneurs)
PALM CI	Ordinaire	13/06/2024	09:00:00	VISIOCONFERENCE
NESTLE CI	Ordinaire	11/06/2024	10:00:00	Espace CRYSTAL, situé à Abidjan, Zone 4 C, 08 Rue du Chevalier de Clieu « Salle DIAMANT »
COBANK TG	Mixte	06/06/2024	10:00:00	Salle de conférence du Centre Panafricain Ecobank, 2365, Boulevard du Mono, Lomé, Togo
SAPH CI	Ordinaire	04/06/2024	09:00:00	VISIOCONFERENCE
SIB	Mixte	04/06/2024	10:00:00	CRRAE-UMOA (Abidjan - Plateau Angle Boulevard Botreau Roussel, Rue Privée CRRAE-UMOA)
SOLIBRA	Ordinaire	31/05/2024	09:30:00	Espace LATRILLE EVENTS, Cocody Boulevard Latrille, Carrefour Duncan
SETAO CI	Ordinaire	30/05/2024	10:00:00	Hôtel TIAMA (salon EBENE)
TOTAL SENEGAL S.A.	Ordinaire	29/05/2024	10:00:00	Hôtel Radisson Blu Dakar
NEI-CEDA CI	Ordinaire	28/05/2024	10:00:00	Hôtel TIAMA, Abidjan - Plateau
SGB CI	Mixte	28/05/2024	09:00:00	Espace Latrille Events, sis à Abidjan Commune de Cocody, aux Deux-Plateaux Boulevard Latrille

BICI CI	Ordinaire	27/05/2024	10:00:00	Auditorium de la Maison des Entreprises (CGECI) sise au Plateau
BICI CI	Extraordinaire	27/05/2024	11:30:00	Auditorium de la Maison des Entreprises (CGECI) sise au Plateau
SOGB	Ordinaire	24/05/2024	10:30:00	Immeuble CRRAE - UEMOA sis à Abidjan Plateau
NSBC	Ordinaire	23/05/2024	10:30:00	Amphithéâtre de la Caisse de Retraite par Répartition avec Epargne de l'UMOA (CRRAE-UMOA), sis à Abidjan-Plateau, boulevard Botreau ROUSSEL
ECOBANK CI	Ordinaire	25/04/2024	10:00:00	Hôtel Radisson Blu, sis à Abidjan Port-Bouët, route de l'Aéroport International Félix Houphouët Boigny
SONATEL	Ordinaire	25/04/2024	10:00:00	PAR VISIOCONFERENCE dans ses locaux situés au Technopole à Dakar
BANK OF AFRICA ML	Ordinaire	23/04/2024	09:30:00	Siège de la banque à l'Immeuble BANK OF AFRICA, Avenue du Mali, Quartier ACI 2000
BANK OF AFRICA SN	Ordinaire	18/04/2024	09:30:00	Immeuble Elan II au 2ème Etage, Almadies, Zone 12, Route de Ngor à Dakar
ORANGE CI	Ordinaire	16/04/2024	10:00:00	Siège de la société, sis à Abidjan, Cocody Riviera Golf, Boulevard de France, Immeuble Orange Village
BANK OF AFRICA BN	Ordinaire	12/04/2024	09:00:00	Hôtel Golden Tulip à Cotonou
CORIS BANK INTERNATIONAL	Ordinaire	12/04/2024	09:00:00	Sopatel Hôtel Silmandé
SICABLE	Ordinaire	05/04/2024	10:00:00	Hôtel TIAMA, ABIDJAN
BANK OF AFRICA NG	Ordinaire	04/04/2024	10:00:00	Centre de Formation de BOA-NIGER (BOA-Siège)
BANK OF AFRICA BF	Ordinaire	28/03/2024	10:00:00	Salle WANGO I à l'hôtel LANCASTER (EX LAICO HOTEL) OUAGA 2000
BANK OF AFRICA CI	Ordinaire	28/03/2024	10:00:00	Salle Fromager de l'hôtel IVOTEL du Plateau (10ème étage)
AIR LIQUIDE CI	Ordinaire	10/01/2024	10:00:00	Salle de conférence de la CRRAE-UMOA

L'actualité de la BRVM sur nos plateformes digitales

Infos BRVM

Pour recevoir les informations boursières par SMS, souscrivez :



Côte d'Ivoire : *430#
Bénin : *430*15#



Côte d'Ivoire : #139#
Burkina Faso : *310#



Côte d'Ivoire : *431#
Niger : *512*9#
Togo : *310#

Site web

www.brvm.org

Application Mobile

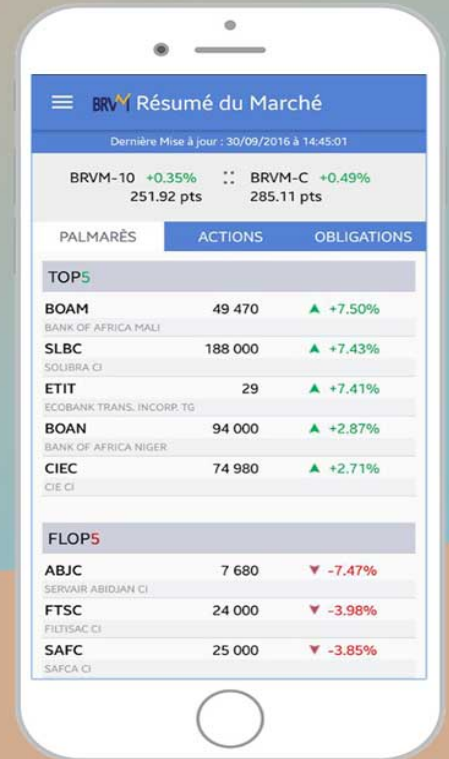

Nous suivre sur :

